

## **7. ANEXO DOCUMENTAL.**

# **PRECIOS DE LOS PRODUCTOS BÁSICOS EN EL MERCADO VALLISOLETANO (1914 – 1918).**

- Mercado del Canal.
- Mercado del Arco.
- Harinas.
- Despojos.
- Granos de pienso.
- Plaza.
- Mercado de Portugalete.

**- MERCADO DEL CANAL:**

FECHAS	MERCADO DEL CANAL	MONEDA	ENTRADAS	PRECIO MEDIO JULIO	PRECIOS EN PESETAS
5 DE JULIO DE 1914	52	reales/ fanega	300	52	
12 DE JULIO DE 1914	51'25 - 51'50	reales/ fanega	400	<b>ENTRADAS MEDIAS</b>	
19 DE JULIO DE 1914	51'25 - 51'50	reales/ fanega	200	225	
26 DE JULIO DE 1914	-	-	0	<b>PRECIO MEDIO AGOSTO</b>	
2 DE AGOSTO DE 1914	50'75	reales/ fanega	200	56	
9 DE AGOSTO DE 1914			0	<b>ENTRADAS MEDIAS</b>	
16 DE AGOSTO DE 1914	56	reales/ fanega	250	370	
23 DE AGOSTO DE 1914	51'50	reales/ fanega	600		
30 DE AGOSTO DE 1914	49 - 49'50	reales/ fanega	800	<b>PRECIO MEDIO SEPT.</b>	
6 DE SEPTIEMBRE DE 1914	49'50 - 49'75 - 50	reales/ fanega	800	49	
13 DE SEPTIEMBRE DE 1914	49	reales/ fanega	1100	<b>ENTRADAS MEDIAS</b>	
20 DE SEPTIEMBRE DE 1914	49'50	reales/ fanega	500	800	
27 DE SEPTIEMBRE DE 1914	49'50	reales/ fanega	800		
4 DE OCTUBRE DE 1914	48 - 48'50	reales/ fanega	800	<b>PRECIO MEDIO OCT.</b>	
11 DE OCTUBRE DE 1914	49'75 - 50	reales/ fanega	600		
18 DE OCTUBRE DE 1914	49'75	reales/ fanega	800		
25 DE OCTUBRE DE 1914	50'50	reales/ fanega	800		
1 DE NOVIEMBRE DE 1914	-	-	0	<b>PRECIO MEDIO NOV.</b>	
8 DE NOVIEMBRE DE 1914	52	reales/ fanega	100	52	
15 DE NOVIEMBRE DE 1914	52	reales/ fanega	800	<b>ENTRADAS MEDIAS</b>	
22 DE NOVIEMBRE DE 1914	-	-	0	180	
29 DE NOVIEMBRE DE 1914	-	-	0		
6 DE DICIEMBRE DE 1914	53	reales/ fanega	200		
13 DE DICIEMBRE DE 1914			0		
20 DE DICIEMBRE DE 1914					
27 DE DICIEMBRE DE 1914	52	reales/ fanega	100		30'64 pesetas/100 kilos

<b>FECHAS</b>	<b>PRECIO</b>	<b>MONEDA</b>	<b>ENTRADAS</b>		
3 DE ENERO DE 1915	52 – 53'50	reales/ fanega	800	<b>PRECIO MEDIO ENERO</b>	30'64 – 30'92 pesetas/100 kilos
10 DE ENERO DE 1915		-	0	56	
17 DE ENERO DE 1915	49'50	reales/ fanega	800	<b>ENTRADAS MEDIAS</b>	32'06 pesetas/100 kilos
24 DE ENERO DE 1915	56	reales/ fanega	800	500	
31 DE ENERO DE 1915	56'50	reales/ fanega	100		
7 DE FEBRERO DE 1915	56	reales/ fanega	800	<b>PRECIO MEDIO FEB.</b>	32'88 pesetas/ 100 kilos
14 DE FEBRERO DE 1915		-	0	58	
21 DE FEBRERO DE 1915		-	0	<b>ENTRADAS MEDIAS</b>	
28 DE FEBRERO DE 1915	60	reales/ fanega	100	225	34'69 pesetas/ 100 kilos
7 DE MARZO DE 1915	61	reales/ fanega	100	<b>PRECIO MEDIO MARZO</b>	35'27 pesetas/ 100 kilos
14 DE MARZO DE 1915	60	reales/ fanega	100	60,33	31'69 pesetas/ 100 kilos
21 DE MARZO DE 1915		-	0	<b>ENTRADAS MEDIAS</b>	
28 DE MARZO DE 1915	60	reales/ fanega	400	150	34'69 pesetas/ 100 kilos
4 DE ABRIL DE 1915	59 – 59'50	reales/ fanega	200	<b>PRECIO MEDIO ABRIL</b>	34'11 – 34'40 pesetas/ 100 kilos
11 DE ABRIL DE 1915	59	reales/ fanega	100	59	34'11 pesetas / 100 kilos
18 DE ABRIL DE 1915	59'50	reales/ fanega	150	<b>ENTRADAS MEDIAS</b>	34'60 pesetas / 100 kilos
25 DE ABRIL DE 1915	61'75	reales/ fanega	400	212,5	34'11 pesetas / 100 kilos
2 DE MAYO DE 1915	62'50	reales/ fanega	200	<b>PRECIO MEDIO MAYO</b>	36'12 pesetas / 100 kilos
9 DE MAYO DE 1915	62	reales/ fanega	100	62	36'80 pesetas / 100 kilos
16 DE MAYO DE 1915		-	0	<b>ENTRADAS MEDIAS</b>	
23 DE MAYO DE 1915		-	0	66	
30 DE MAYO DE 1915	64'50	reales/ fanega	30		38'15 pesetas / 100 kilos
6 DE JUNIO DE 1915	64	reales/ fanega	100		37'61 pesetas / 100 kilos
13 DE JUNIO DE 1915					
20 DE JUNIO DE 1915	64'25	reales/ fanega	100		37'14 pesetas / 100 kilos
27 DE JUNIO DE 1915		-	0		
4 DE JULIO DE 1915	62	reales/ fanega	100	<b>PRECIO MEDIO JULIO</b>	35'81 pesetas / 100 kilos
11 DE JULIO DE 1915		-	0	58	
18 DE JULIO DE 1915		-	0	<b>ENTRADAS MEDIAS</b>	
25 DE JULIO DE 1915	54	reales/ fanega	200	75	

FECHAS	PRECIO	MONEDA	ENTRADAS		
1 DE AGOSTO DE 1915	54'50	reales/ fanega	150	<b>PRECIO MEDIO AGOSTO</b>	31'54 pesetas / 100 kilos
8 DE AGOSTO DE 1915	54	reales/ fanega	80	55,5	31'28 pesetas / 100 kilos
15 DE AGOSTO DE 1915	55'50	reales/ fanega	250	<b>ENTRADAS MEDIAS</b>	32'56 pesetas / 100 kilos
22 DE AGOSTO DE 1915	57'50 – 58	reales/ fanega	400	236	36'84 – 36'52 pesetas / 100 kilos
29 DE AGOSTO DE 1915	57	reales/ fanega	300		32'95 pesetas / 100 kilos
5 DE SEPTIEMBRE DE 1915	52'50	reales/ fanega	800	<b>PRECIO MEDIO SEPT.</b>	30'06 – 30'34 pesetas / 100 kilos
12 DE SEPTIEMBRE DE 1915	52'50 – 53	reales/ fanega	800	57	30'23 – 30'44 pesetas / 100 kilos
19 DE SEPTIEMBRE DE 1915	54'50	reales/ fanega	100	<b>ENTRADAS MEDIAS</b>	31'51 pesetas / 100 kilos
26 DE SEPTIEMBRE DE 1915	57	reales/ fanega	900	650	32'55 – 32'95 pesetas / 100 kilos
3 DE OCTUBRE DE 1915	57 – 57'25	reales/ fanega	700		32'95 pesetas / 100 kilos
10 DE OCTUBRE DE 1915	58	reales/ fanega	800		33'24 – 33'53 pesetas / 100 kilos
17 DE OCTUBRE DE 1915	60	reales/ fanega	600		34'40 – 34'60 pesetas / 100 kilos
24 DE OCTUBRE DE 1915	59'50	reales/ fanega	1200		34'11 – 34'40 pesetas / 100 kilos
31 DE OCTUBRE DE 1915					
7 DE NOVIEMBRE DE 1915	57 – 58'50	reales/ fanega	200	<b>PRECIO MEDIO NOV.</b>	32'95 – 33'24 pesetas / 100 kilos
14 DE NOVIEMBRE DE 1915	59	reales/ fanega	300	59,67	33'52 – 34'11 pesetas / 100 kilos
21 DE NOVIEMBRE DE 1915	60	reales/ fanega	400	<b>ENTRADAS MEDIAS</b>	34'69 pesetas / 100 kilos
28 DE NOVIEMBRE DE 1915	60	reales/ fanega	200	275	34'69 pesetas / 100 kilos
5 DE DICIEMBRE DE 1915	59	reales/ fanega	400	<b>PRECIO MEDIO DIC.</b>	34'11 pesetas / 100 kilos
12 DE DICIEMBRE DE 1915	59 – 59'25	reales/ fanega	100	59,5	34'11 – 34'25 pesetas / 100 kilos
19 DE DICIEMBRE DE 1915	60	reales/ fanega	200	<b>ENTRADAS MEDIAS</b>	34'60 pesetas / 100 kilos
26 DE DICIEMBRE DE 1915		-	0	175	
2 DE ENERO DE 1916	58'25	reales/ fanega	100	<b>PRECIO MEDIO ENERO</b>	32'04 pesetas / 100 kilos
9 DE ENERO DE 1916	61	reales/ fanega	200	61,5	35'27 pesetas / 100 kilos
16 DE ENERO DE 1916	61'75	reales/ fanega	500	<b>ENTRADAS MEDIAS</b>	32'04 pesetas / 100 kilos
23 DE ENERO DE 1916	62	reales/ fanega	800	320	32'45 pesetas / 100 kilos
30 DE ENERO DE 1916		-	0	<b>PRECIO MEDIO FEB.</b>	

FECHAS	PRECIO	MONEDA	ENTRADAS		
6 DE FEBRERO DE 1916		-	0	63	
13 DE FEBRERO DE 1916	63	reales/ fanega	100	<b>ENTRADAS MEDIAS</b>	33'42 pesetas / 100 kilos
20 DE FEBRERO DE 1916		-	0	25	
27 DE FEBRERO DE 1916		-	0		
5 DE MARZO DE 1916		-	0		
12 DE MARZO DE 1916		-	0		
19 DE MARZO DE 1916		-	0		
26 DE MARZO DE 1916		-	0	<b>PRECIO MEDIO ABRIL</b>	
2 DE ABRIL DE 1916		-	0	65	
9 DE ABRIL DE 1916		-	0	<b>ENTRADAS MEDIAS</b>	
16 DE ABRIL DE 1916		-	0	40	37 pesetas / 100 kilos
23 DE ABRIL DE 1916	65	reales/ fanega	200		
30 DE ABRIL DE 1916		-	0	<b>ENTRADAS MEDIAS</b>	
7 DE MAYO DE 1916		-	0	0	
14 DE MAYO DE 1916		-	0		
21 DE MAYO DE 1916		-	0		
28 DE MAYO DE 1916		-	0	<b>ENTRADAS MEDIAS</b>	
4 DE JUNIO DE 1916		-	0	0	
11 DE JUNIO DE 1916		-	0		
18 DE JUNIO DE 1916		-	0		
25 DE JUNIO DE 1916		-	0	<b>ENTRADAS MEDIAS</b>	
2 DE JULIO DE 1916		-	0	0	
9 DE JULIO DE 1916		-	0		
16 DE JULIO DE 1916		-	0		
23 DE JULIO DE 1916		-	0		
30 DE JULIO DE 1916		-	0		
6 DE AGOSTO DE 1916	-	-	0	-	-
13 DE AGOSTO DE 1916	-	-	0	-	-
20 DE AGOSTO DE 1916	-	-	0	-	-
27 DE AGOSTO DE 1916	-	-	0	-	-

FECHAS	PRECIO	MONEDA	ENTRADAS		
3 DE SEPTIEMBRE DE 1916	-	-	0	<b>PRECIO MEDIO SEPT.</b>	
10 DE SEPTIEMBRE DE 1916	60'50	reales/ fanega	200		60'50
17 DE SEPTIEMBRE DE 1916	-	-	0	<b>ENTRADAS MEDIAS</b>	
24 DE SEPTIEMBRE DE 1916	-	-	0		50
1 DE OCTUBRE DE 1916		-	0		
8 DE OCTUBRE DE 1916		-	0		
15 DE OCTUBRE DE 1916		-	0		
22 DE OCTUBRE DE 1916		-	0		
29 DE OCTUBRE DE 1916		-	0		
5 DE NOVIEMBRE DE 1916	-	-	0	<b>PRECIO MEDIO NOV.</b>	
12 DE NOVIEMBRE DE 1916	65'50	reales/ fanega	200		65'50
19 DE NOVIEMBRE DE 1916	-	-	0	<b>ENTRADAS MEDIAS</b>	
26 DE NOVIEMBRE DE 1916	-	-	0		50
3 DE DICIEMBRE DE 1916	62	reales/ fanega	casi nulas	<b>PRECIO MEDIO DIC.</b>	35'84 pesetas / 100 kilos
10 DE DICIEMBRE DE 1916	62'50	reales/ fanega	casi nulas		36'12 pesetas / 100 kilos
17 DE DICIEMBRE DE 1916	-	-	0	<b>ENTRADAS MEDIAS</b>	
24 DE DICIEMBRE DE 1916	62'50	reales/ fanega	casi nulas		casi nulas
31 DE DICIEMBRE DE 1916	63 – 63'50	reales/ fanega	casi nulas	<b>PRECIO MEDIO ENERO</b>	36'12 – 36'70 pesetas / 100 kilos
7 DE ENERO DE 1917	63'50	reales/ fanega	casi nulas		36'70 pesetas / 100 kilos
14 DE ENERO DE 1917	64'75	reales/ fanega	casi nulas		37'30 – 37'42 pesetas / 100 kilos
21 DE ENERO DE 1917	65'25	reales/ fanega	casi nulas		37'72 pesetas / 100 kilos
28 DE ENERO DE 1917	66	reales/ fanega	casi nulas	<b>PRECIO MEDIO FEB.</b>	38'14 pesetas / 100 kilos
4 DE FEBRERO DE 1917	65'75	reales/ fanega	casi nulas		38 pesetas / 100 kilos
11 DE FEBRERO DE 1917	66	reales/ fanega	casi nulas	<b>ENTRADAS MEDIAS</b>	38'14 pesetas / 100 kilos
18 DE FEBRERO DE 1917	66	reales/ fanega	200		225
25 DE FEBRERO DE 1917	66	reales/ fanega	250	<b>PRECIO MEDIO MARZO</b>	38'14 pesetas / 100 kilos

FECHAS		PRECIOS	MONEDA	ENTRADAS		
4 DE MARZO DE 1917		66	reales/ fanega	300	66,33	38'44 pesetas / 100 kilos
11 DE MARZO DE 1917	Clases superiores	66'50	reales/ fanega	250	<b>ENTRADAS MEDIAS</b>	38'14 pesetas / 100 kilos
	Clases corrientes	66	reales/ fanega		237,5	38'70 pesetas / 100 kilos
18 DE MARZO DE 1917	Clases superiores	67		100		38'44 pesetas / 100 kilos
	Clases corrientes	66'50 – 66'75				39'16 pesetas / 100 kilos
25 DE MARZO DE 1917	Clases superiores	67'75		300		39'02 pesetas / 100 kilos
	Clases corrientes	67'50			<b>PRECIO MEDIO ABRIL</b>	38'92 – 39'31 pesetas / 100 kilos
1 DE ABRIL DE 1917		67'50 – 68	reales/ fanega	200	67,5	38'87 pesetas / 100 kilos
8 DE ABRIL DE 1917		67'50	reales/ fanega	300	<b>ENTRADAS MEDIAS</b>	39'13 pesetas / 100 kilos
15 DE ABRIL DE 1917		66	reales/ fanega	350	290	39 pesetas / 100 kilos
22 DE ABRIL DE 1917		68'50	reales/ fanega	300		40'63 pesetas / 100 kilos
29 DE ABRIL DE 1917		69	reales/ fanega	300	<b>PRECIO MEDIO MAYO</b>	37'53 pesetas / 100 kilos
6 DE MAYO DE 1917		65	reales/ fanega	100	65	37'53 pesetas / 100 kilos
13 DE MAYO DE 1917		65	reales/ fanega	0	<b>ENTRADAS MEDIAS</b>	37'53 pesetas / 100 kilos
20 DE MAYO DE 1917		65	reales/ fanega	0	25	37'53 pesetas / 100 kilos
27 DE MAYO DE 1917		65	reales/ fanega	0		
3 DE JUNIO DE 1917		69	reales/ fanega	150	<b>PRECIO MEDIO JUNIO</b>	39'69 pesetas / 100 kilos.
10 DE JUNIO DE 1917		70	reales/ fanega	800	69,81	40,47 pesetas / 100 kilos
17 DE JUNIO DE 1917		70,25	reales/ fanega	300	<b>ENTRADAS MEDIAS</b>	40,61 pesetas / 100 kilo
24 DE JUNIO DE 1917		70		350	400	40,47 pesetas / 100 kilos
1 DE JULIO DE 1917		67,5	reales/ fanega	100	<b>PRECIO MEDIO JULIO</b>	38,72 pesetas / 100 kilos
8 DE JULIO DE 1917		67	reales/ fanega	50	67,42	38,72 pesetas / 100 kilos
15 DE JULIO DE 1917		67'50	reales/ fanega	50	<b>ENTRADAS MEDIAS</b>	39,02 pesetas / 100 kilos
22 DE JULIO DE 1917		-	-	0	50	-
29 DE JULIO DE 1917		67,75	reales/ fanega	casi nulas	<b>PRECIO MEDIO AGOSTO</b>	39,16 pesetas / 100 kilo
5 DE AGOSTO DE 1917		68,5	reales/ fanega	casi nulas	70,15	39,60 pesetas / 100 kilos
12 DE AGOSTO DE 1917		70,5	reales/ fanega	casi nulas	<b>ENTRADAS MEDIAS</b>	40,47 pesetas / 100 kilos
19 DE AGOSTO DE 1917		72	reales/ fanega	50	275	41,72 pesetas / 100 kilos
26 DE AGOSTO DE 1917		72	reales/ fanega	500		41,63 pesetas / 100 kilos

## FECHAS

## PRECIOS

## MONEDA

## ENTRADAS

2 DE SEPTIEMBRE DE 1917	70,5	reales/ fanega	450	<b>PRECIO MEDIO SEPT.</b>	40,76 pesetas / 100 kilo
9 DE SEPTIEMBRE DE 1917	70	reales/ fanega	200	70,33	40,76 pesetas / 100 kilo
16 DE SEPTIEMBRE DE 1917	70,5	reales/ fanega	600	<b>ENTRADAS MEDIAS</b>	41'18 pesetas / 100 kilos
23 DE SEPTIEMBRE DE 1917	71'25	reales/ fanega	600	550	41'48 pesetas / 100 kilos
30 DE SEPTIEMBRE DE 1917	71'75	reales/ fanega	900	<b>PRECIO MEDIO OCT.</b>	41'68 pesetas / 100 kilos
7 DE OCTUBRE DE 1917	72	reales/ fanega	700	72	39'99 – 40'50 pesetas / 100 kilos
14 DE OCTUBRE DE 1917	72'50 – 73	reales/ fanega	300	<b>ENTRADAS MEDIAS</b>	42'49 pesetas / 100 kilos
21 DE OCTUBRE DE 1917	73'50	reales/ fanega	500	492,5	43'07 pesetas / 100 kilos
28 DE OCTUBRE DE 1917	74'50	reales/ fanega	470	<b>PRECIO MEDIO NOV.</b>	43'07 pesetas / 100 kilos
4 DE NOVIEMBRE DE 1917	74'50	reales/ fanega	200	75	43'07 pesetas / 100 kilos
11 DE NOVIEMBRE DE 1917	74'50	reales/ fanega	250	<b>ENTRADAS MEDIAS</b>	43'26 pesetas / 100 kilos
18 DE NOVIEMBRE DE 1917	75	reales/ fanega	600	425	43'26 pesetas / 100 kilos
25 DE NOVIEMBRE DE 1917	75	reales/ fanega	650	<b>PRECIO MEDIO DIC.</b>	43'64 – 43'92 pesetas / 100 kilos
2 DE DICIEMBRE DE 1917	75'50 – 76	reales/ fanega	400	76,67	43'92 pesetas / 100 kilos
9 DE DICIEMBRE DE 1917	76	reales/ fanega	350	<b>ENTRADAS MEDIAS</b>	43'92 pesetas / 100 kilos
16 DE DICIEMBRE DE 1917	76	reales/ fanega	300	230	45'09 pesetas / 100 kilos
23 DE DICIEMBRE DE 1917	78	reales/ fanega	100		45'96 pesetas / 100 kilos
30 DE DICIEMBRE DE 1917	79'50	reales/ fanega	0	<b>PRECIO MEDIO ENERO</b>	46'25 pesetas / 100 kilos
6 DE ENERO DE 1918	80	reales/ fanega	150	79,67	46'25 pesetas / 100 kilos
13 DE ENERO DE 1918	80	reales/ fanega	200	<b>ENTRADAS MEDIAS</b>	46'69 pesetas / 100 kilos
20 DE ENERO DE 1918	79	reales/ fanega	0	87,5	40'78 pesetas / 100 kilos
27 DE ENERO DE 1918	69'25	reales/ fanega	0		
3 DE FEBRERO DE 1918	-	-	0	<b>ENTRADAS MEDIAS</b>	
10 DE FEBRERO DE 1918	-	-	0	0	
17 DE FEBRERO DE 1918	-	-	0		
24 DE FEBRERO DE 1918	-	-	0	<b>PRECIO MEDIO MARZO</b>	45'67 – 46'85 pesetas / 100 kilos
3 DE MARZO DE 1918	79 – 80	reales/ fanega	250	82	47'12 pesetas / 100 kilos
10 DE MARZO DE 1918	81'50	reales/ fanega	500	<b>ENTRADAS MEDIAS</b>	
17 DE MARZO DE 1918	-	-	0	220	47'41 pesetas / 100 kilos
24 DE MARZO DE 1918	82	reales/ fanega	350		
31 DE MARZO DE 1918	-	-	0	<b>PRECIO MEDIO ABRIL</b>	
7 DE ABRIL DE 1918	-	-	0	79	43'92 pesetas / 100 kilos
14 DE ABRIL DE 1918	76	reales/ fanega	0	<b>ENTRADAS MEDIAS</b>	47'41 pesetas / 100 kilos
21 DE ABRIL DE 1918	82	reales/ fanega	600	350	47'70 pesetas / 100 kilos
28 DE ABRIL DE 1918	82'50	reales/ fanega	800	<b>PRECIO MEDIO MAYO</b>	47'99 pesetas / 100 kilos
5 DE MAYO DE 1918	83	reales/ fanega	600	84,5	48'28 pesetas / 100 kilos
12 DE MAYO DE 1918	83'50	reales/ fanega	500	<b>ENTRADAS MEDIAS</b>	48'85 pesetas / 100 kilos
19 DE MAYO DE 1918	84'50	reales/ fanega	100	375	49'71 pesetas / 100 kilos
26 DE MAYO DE 1918	86	reales/ fanega	300		50'58 pesetas / 100 kilos



FECHAS	PRECIOS	MONEDA	ENTRADAS	
2 DE JUNIO DE 1918	87	reales/ fanega	200	55'61 pesetas / 100 kilos
9 DE JUNIO DE 1918	90	reales/ fanega	300	53'77 pesetas / 100 kilos
16 DE JUNIO DE 1918	83	reales/ fanega	0	
23 DE JUNIO DE 1918	-		150	
30 DE JUNIO DE 1918				53'10 pesetas / 100 kilos
7 DE JULIO DE 1918	92	reales/ fanega	casi nulas	
14 DE JULIO DE 1918	-	-	0	
21 DE JULIO DE 1918	-	-	0	
28 DE JULIO DE 1918	-	-	0	
4 DE AGOSTO DE 1918	-	-	0	
11 DE AGOSTO DE 1918	88	reales/ fanega	casi nulas	<b>PRECIO MEDIO AGOSTO</b> 88,17
18 DE AGOSTO DE 1918	88,5	reales/ fanega	casi nulas	51'16 pesetas / 100 kilos
25 DE AGOSTO DE 1918	88	reales/ fanega	casi nulas	
1 DE SEPTIEMBRE DE 1918		-	0	<b>PRECIO MEDIO SEPT.</b> 86,5
8 DE SEPTIEMBRE DE 1918	96'50	reales/ fanega	300	
15 DE SEPTIEMBRE DE 1918	86,5	reales/ fanega	700	50'04 pesetas / 100 kilos
22 DE SEPTIEMBRE DE 1918	86'50	reales/ fanega	300	51'04 pesetas / 100 kilos
29 DE SEPTIEMBRE DE 1918	86'50	reales/ fanega	700	<b>PRECIO MEDIO OCT.</b> 87
6 DE OCTUBRE DE 1918	86'50	reales/ fanega	300	50'94 pesetas / 100 kilos
13 DE OCTUBRE DE 1918	86'50	reales/ fanega	100	<b>ENTRADAS MEDIAS</b> 187,5
20 DE OCTUBRE DE 1918	87'50	reales/ fanega	150	51'53 pesetas / 100 kilos
27 DE OCTUBRE DE 1918	87'50	reales/ fanega	200	<b>PRECIO MEDIO NOV.</b> 63
3 DE NOVIEMBRE DE 1918		-	0	50'94 pesetas / 100 kilos
10 DE NOVIEMBRE DE 1918	86'50	reales/ fanega	200	<b>ENTRADAS MEDIAS</b> 225
17 DE NOVIEMBRE DE 1918	63	reales/ fanega	200	
24 DE NOVIEMBRE DE 1918	64'50	reales/ fanega	500	48'28 pesetas / 100 kilos
1 DE DICIEMBRE DE 1918	83	reales/ fanega	200	
8 DE DICIEMBRE DE 1918	79	reales/ fanega	0	<b>PRECIO MEDIO DIC.</b> 80,5
15 DE DICIEMBRE DE 1918	80	reales/ fanega	0	46'25 pesetas / 100 kilos
22 DE DICIEMBRE DE 1918	80	reales/ fanega	0	46'25 pesetas / 100 kilos
29 DE DICIEMBRE DE 1918	81'50	reales/ fanega	0	47'12 pesetas / 100 kilos

**- MERCADO DEL ARCO:**

FECHAS	MERCADO DEL ARCO	MONEDA	ENTRADAS	PRECIO MEDIO JULIO	PRECIOS EN PESETAS
5 DE JULIO DE 1914			0	51'50	
12 DE JULIO DE 1914	51'50	reales/fanega	150	<b>ENTRADAS MEDIAS</b>	
19 DE JULIO DE 1914	-		0	37,5	
26 DE JULIO DE 1914			0		
2 DE AGOSTO DE 1914			0	<b>PRECIO MEDIO AGOSTO</b>	
9 DE AGOSTO DE 1914			0	50'50	
16 DE AGOSTO DE 1914			0	<b>ENTRADAS MEDIAS</b>	
23 DE AGOSTO DE 1914	51'50	reales/fanega	100	120	
30 DE AGOSTO DE 1914	49'50	reales/fanega	500		
6 DE SEPTIEMBRE DE 1914	60	reales/fanega	500	<b>PRECIO MEDIO SEPT.</b>	
13 DE SEPTIEMBRE DE 1914	50	reales/fanega	500	55	
20 DE SEPTIEMBRE DE 1914	49'50	reales/fanega	300	<b>ENTRADAS MEDIAS</b>	
27 DE SEPTIEMBRE DE 1914	49'50	reales/fanega	300	400	
4 DE OCTUBRE DE 1914	48'50	reales/fanega	100	<b>PRECIO MEDIO OCT.</b>	
11 DE OCTUBRE DE 1914	49'85	reales/fanega	250	49'62	
18 DE OCTUBRE DE 1914	-	-	0	<b>ENTRADAS MEDIAS</b>	
25 DE OCTUBRE DE 1914	50'50	reales/fanega	800	287,5	
1 DE NOVIEMBRE DE 1914	-	-	0	<b>PRECIO MEDIO NOV.</b>	
8 DE NOVIEMBRE DE 1914	-	-	0	52	
15 DE NOVIEMBRE DE 1914	52	reales/fanega	100	<b>ENTRADAS MEDIAS</b>	
22 DE NOVIEMBRE DE 1914	-	-	0	20	
29 DE NOVIEMBRE DE 1914	-	-	0		
6 DE DICIEMBRE DE 1914	-	-	0		
13 DE DICIEMBRE DE 1914	-	-	0		
20 DE DICIEMBRE DE 1914					
27 DE DICIEMBRE DE 1914	52	reales/fanega	100	<b>PRECIO MEDIO ENERO</b>	
3 DE ENERO DE 1915	-	-	0	56	
10 DE ENERO DE 1915	-	-	0	<b>ENTRADAS MEDIAS</b>	
17 DE ENERO DE 1915	-	-	0	20	
24 DE ENERO DE 1915	56	reales/fanega	100		
31 DE ENERO DE 1915	-	-	0		

FECHAS	PRECIOS	MONEDA	ENTRADAS		
7 DE FEBRERO DE 1915	-	-	0	<b>ENTRADAS MEDIAS FEB.</b>	
14 DE FEBRERO DE 1915	-	-	0		0
21 DE FEBRERO DE 1915	-	-	0		
28 DE FEBRERO DE 1915	-	-	0		
7 DE MARZO DE 1915	-	-	0	<b>PRECIO MEDIO MARZO</b>	
14 DE MARZO DE 1915	61	reales/fanega	80		61
21 DE MARZO DE 1915	-	-	0	<b>ENTRADAS MEDIAS</b>	
28 DE MARZO DE 1915	-	-	0		20
4 DE ABRIL DE 1915	59'50	reales/fanega	200	<b>PRECIO MEDIO ABRIL</b>	34'40 pesetas / 100 kilos
11 DE ABRIL DE 1915	-	-	0		59'50
18 DE ABRIL DE 1915	-	-	0	<b>ENTRADAS MEDIAS</b>	
25 DE ABRIL DE 1915	-	-	0		50
2 DE MAYO DE 1915	-	-	0	<b>PRECIO MEDIO MAYO</b>	
9 DE MAYO DE 1915	-	-	0		64'50
16 DE MAYO DE 1915	-	-	0	<b>ENTRADAS MEDIAS</b>	
23 DE MAYO DE 1915	-	-	0		20
30 DE MAYO DE 1915	64'50	reales/fanega	100		37'28 pesetas / 100 kilos
6 DE JUNIO DE 1915	-	-	0		
13 DE JUNIO DE 1915	-	-	0		
20 DE JUNIO DE 1915	-	-	0		
27 DE JUNIO DE 1915	64	reales/fanega	200		
4 DE JULIO DE 1915	-	-	0	<b>ENTRADAS MEDIAS JULIO</b>	
11 DE JULIO DE 1915	-	-	0		0
18 DE JULIO DE 1915	-	-	0		
25 DE JULIO DE 1915	-	-	0		

FECHAS	PRECIOS	MONEDA	ENTRADAS		
1 DE AGOSTO DE 1915	54'50	reales/fanega	100	<b>PRECIO MEDIO AGOSTO</b>	31'54 pesetas / 100 kilos
8 DE AGOSTO DE 1915	-	-	0	55	
15 DE AGOSTO DE 1915	-	-	0	<b>ENTRADAS MEDIAS</b>	
22 DE AGOSTO DE 1915	57'50	reales/fanega	300	120	33'24 pesetas / 100 kilos
29 DE AGOSTO DE 1915	55	reales/fanega	200		31'70 pesetas / 100 kilos
5 DE SEPTIEMBRE DE 1915	52'50	reales/fanega	600	<b>PRECIO MEDIO SEPT.</b>	30'34 pesetas / 100 kilos
12 DE SEPTIEMBRE DE 1915	52'50	reales/fanega	300	57	30'23 pesetas / 100 kilos
19 DE SEPTIEMBRE DE 1915	55'50	reales/fanega	800	<b>ENTRADAS MEDIAS</b>	32'08 pesetas / 100 kilos
26 DE SEPTIEMBRE DE 1915	57	reales/fanega	900	650	32'95 pesetas / 100 kilos
3 DE OCTUBRE DE 1915	58	reales/fanega	700		33'53 pesetas / 100 kilos
10 DE OCTUBRE DE 1915	58'50	reales/fanega	800		33'82 pesetas / 100 kilos
17 DE OCTUBRE DE 1915	59'50	reales/fanega	800		34'40 pesetas / 100 kilos
24 DE OCTUBRE DE 1915	59'50	reales/fanega	700		34'40 pesetas / 100 kilos
31 DE OCTUBRE DE 1915					
7 DE NOVIEMBRE DE 1915	57'25	reales/fanega	150	<b>PRECIO MEDIO NOV.</b>	33'10 pesetas / 100 kilos
14 DE NOVIEMBRE DE 1915	59	reales/fanega	150	59,67	34'11 pesetas / 100 kilos
21 DE NOVIEMBRE DE 1915	60	reales/fanega	200	<b>ENTRADAS MEDIAS</b>	34'69 pesetas / 100 kilos
28 DE NOVIEMBRE DE 1915	60	reales/fanega	200	175	34'69 pesetas / 100 kilos
5 DE DICIEMBRE DE 1915	59	reales/fanega	500	<b>PRECIO MEDIO DIC.</b>	34'11 pesetas / 100 kilos
12 DE DICIEMBRE DE 1915	59'25	reales/fanega	100	59,5	34'25 pesetas / 100 kilos
19 DE DICIEMBRE DE 1915	60	reales/fanega	150	<b>ENTRADAS MEDIAS</b>	34'69 pesetas / 100 kilos
26 DE DICIEMBRE DE 1915	-	-	0	187,5	
2 DE ENERO DE 1916	-	-	0	<b>PRECIO MEDIO ENERO</b>	
9 DE ENERO DE 1916	61'50	reales/fanega	150	62	35'51 pesetas / 100 kilos
16 DE ENERO DE 1916	62	reales/fanega	200	<b>ENTRADAS MEDIAS</b>	32'81 pesetas / 100 kilos
23 DE ENERO DE 1916	62	reales/fanega	200	110	32'45 pesetas / 100 kilos
30 DE ENERO DE 1916	-	-	0		

FECHAS	PRECIOS	MONEDA	ENTRADAS		
6 DE FEBRERO DE 1916	-	-	0	<b>PRECIO MEDIO FEB.</b>	
13 DE FEBRERO DE 1916	63	reales/fanega	100	63	33'42 pesetas / 100 kilos
20 DE FEBRERO DE 1916	-	-	0	<b>ENTRADAS MEDIAS</b>	
27 DE FEBRERO DE 1916	-	-	0	25	
5 DE MARZO DE 1916	-	-	0		
12 DE MARZO DE 1916	-	-	0	<b>ENTRADAS MEDIAS FEB.</b>	
19 DE MARZO DE 1916	-	-	0	0	
26 DE MARZO DE 1916	-	-	0		
2 DE ABRIL DE 1916	-	-	0	<b>PRECIO MEDIO ABRIL</b>	
9 DE ABRIL DE 1916	-	-	0	65	
16 DE ABRIL DE 1916	-	-	0	<b>ENTRADAS MEDIAS</b>	
23 DE ABRIL DE 1916	65	reales/fanega	100	20	37 pesetas / 100 kilos
30 DE ABRIL DE 1916	-	-	0		
7 DE MAYO DE 1916	-	-	0	<b>ENTRADAS MEDIAS MAY.</b>	
14 DE MAYO DE 1916	-	-	0	0	
21 DE MAYO DE 1916	-	-	0		
28 DE MAYO DE 1916	-	-	0		
4 DE JUNIO DE 1916	-	-	0	<b>ENTRADAS MEDIAS JUN.</b>	
11 DE JUNIO DE 1916	-	-	0	0	
18 DE JUNIO DE 1916	-	-	0		
25 DE JUNIO DE 1916	-	-	0		
2 DE JULIO DE 1916	-	-	0	<b>ENTRADAS MEDIAS JUL.</b>	
9 DE JULIO DE 1916	-	-	0	0	
16 DE JULIO DE 1916	-	-	0		
23 DE JULIO DE 1916	-	-	0		
30 DE JULIO DE 1916	-	-	0		
6 DE AGOSTO DE 1916	-	-	0	<b>ENTRADAS MEDIAS</b>	
13 DE AGOSTO DE 1916	-	-	-	-	-
20 DE AGOSTO DE 1916	-	-	-	-	-
27 DE AGOSTO DE 1916	-	-	-	-	-
3 DE SEPTIEMBRE DE 1916	-	-	-	-	-

FECHAS	PRECIOS	MONEDAS	ENTRADAS		
10 DE SEPTIEMBRE DE 1916	60'50	reales/fanega	200	60'50	
17 DE SEPTIEMBRE DE 1916	-	-	0	<b>ENTRADAS MEDIAS</b>	
24 DE SEPTIEMBRE DE 1916	-	-	0	66,67	
1 DE OCTUBRE DE 1916	-	-	0		
8 DE OCTUBRE DE 1916	-	-	0	<b>ENTRADAS MEDIAS OCT.</b>	
15 DE OCTUBRE DE 1916	-	-	0	0	
22 DE OCTUBRE DE 1916	-	-	0		
29 DE OCTUBRE DE 1916	-	-	0		
5 DE NOVIEMBRE DE 1916	-	-	0	<b>PRECIO MEDIO NOV.</b>	
12 DE NOVIEMBRE DE 1916	65'50	reales/fanega	200	65'50	37'06 pesetas / 100 kilos
19 DE NOVIEMBRE DE 1916	-	-	0	<b>ENTRADAS MEDIAS</b>	
26 DE NOVIEMBRE DE 1916	-	-	0	50	
3 DE DICIEMBRE DE 1916	62	reales/fanega	casi nulas	<b>PRECIO MEDIO DIC.</b>	35'84 pesetas / 100 kilos
10 DE DICIEMBRE DE 1916	62'50	reales/fanega	casi nulas	47	36'12 pesetas / 100 kilos
17 DE DICIEMBRE DE 1916	-	-	0	<b>ENTRADAS MEDIAS</b>	
24 DE DICIEMBRE DE 1916	62	reales/fanega	casi nulas	casi nulas	
31 DE DICIEMBRE DE 1916	64	reales/fanega	casi nulas		37 pesetas / 100 kilos
7 DE ENERO DE 1917	61	reales/fanega	casi nulas	<b>PRECIO MEDIO ENERO</b>	37 pesetas / 100 kilos
14 DE ENERO DE 1917	65	reales/fanega	casi nulas	64	37'58 pesetas / 100 kilos
21 DE ENERO DE 1917	66'50	reales/fanega	casi nulas		38'45 pesetas / 100 kilos
28 DE ENERO DE 1917	66	reales/fanega	casi nulas		38'14 pesetas / 100 kilos
4 DE FEBRERO DE 1917	66	reales/fanega	casi nulas	<b>PRECIO MEDIO FEB.</b>	38'14 pesetas / 100 kilos
11 DE FEBRERO DE 1917	66'50	reales/fanega	casi nulas	66	38'14 pesetas / 100 kilos
18 DE FEBRERO DE 1917	66'50	reales/fanega	300	<b>ENTRADAS MEDIAS</b>	38'14 pesetas / 100 kilos
25 DE FEBRERO DE 1917	66'25	reales/fanega	350	325	38'29 pesetas / 100 kilos

FECHAS	PRECIOS	MONEDA	ENTRADAS			
4 DE MARZO DE 1917		66'50	reales/fanega	250	<b>PRECIO MEDIO MARZO</b>	38'44 pesetas / 100 kilos
11 DE MARZO DE 1917	Clases superiores	67	reales/fanega	150	66'95	38'72 pesetas / 100 kilos
	Clases corrientes	66	reales/fanega	200	<b>ENTRADAS MEDIAS</b>	38'14 pesetas / 100 kilos
18 DE MARZO DE 1917	Clases superiores	67'50	reales/fanega	200	225	39'16 pesetas / 100 kilos
	Clases corrientes	66'50	reales/fanega	250		38'72 pesetas / 100 kilos
25 DE MARZO DE 1917	Clases superiores	67'75	reales/fanega	300		39'16 pesetas / 100 kilos
	Clases corrientes	67'50	reales/fanega	casi nulas	<b>PRECIO MEDIO ABRIL</b>	39'02 pesetas / 100 kilos
1 DE ABRIL DE 1917		68	reales/fanega	casi nulas	68	39'31 pesetas / 100 kilos
8 DE ABRIL DE 1917	Clases superiores	68	reales/fanega	200	<b>ENTRADAS MEDIAS</b>	39'31 pesetas / 100 kilos
	Clases corrientes	67	reales/fanega	150	178,57	38'72 pesetas / 100 kilos
15 DE ABRIL DE 1917	Clases superiores	66'50	reales/fanega	200		39'60 pesetas / 100 kilos
	Clases corrientes	65'75	reales/fanega	200		
22 DE ABRIL DE 1917	Clases superiores	69'50	reales/fanega	150		40'18 pesetas / 100 kilos
	Clases corrientes	68'50	reales/fanega	100		38'60 pesetas / 100 kilos
29 DE ABRIL DE 1917	Clases superiores	69'50	reales/fanega	250		40'47 pesetas / 100 kilos
	Clases corrientes	69	reales/fanega			39'91 pesetas / 100 kilos
6 DE MAYO DE 1917		65	reales/fanega	150	<b>PRECIO MEDIO MAYO</b>	37'58 pesetas / 100 kilos
13 DE MAYO DE 1917		65	reales/fanega	casi nulas	65	37'58 pesetas / 100 kilos
20 DE MAYO DE 1917		65	reales/fanega	150	<b>ENTRADAS MEDIAS</b>	37'58 pesetas / 100 kilos
27 DE MAYO DE 1917		65	reales/fanega	100	112'5	37'58 pesetas / 100 kilos
3 DE JUNIO DE 1917	Clases buenas	69	reales/fanega	250	<b>PRECIO MEDIO JUNIO</b>	39,91 pesetas / 100 kilos
10 DE JUNIO DE 1917		70,5	reales/fanega	380	69,94	40,77 pesetas / 100 kilos
17 DE JUNIO DE 1917		70,25	reales/fanega	450	<b>ENTRADAS MEDIAS</b>	40,18 pesetas / 100 kilos
24 DE JUNIO DE 1917		70	reales/fanega	500	395	40,77 pesetas / 100 kilos
1 DE JULIO DE 1917		67'50	reales/fanega	350	<b>PRECIO MEDIO JULIO</b>	38,41 pesetas / 100 kilos
8 DE JULIO DE 1917		67'50	reales/fanega	100	69	38,41 pesetas / 100 kilos
15 DE JULIO DE 1917		67'50	reales/fanega	100	<b>ENTRADAS MEDIAS</b>	38,41 pesetas / 100 kilos
22 DE JULIO DE 1917		67'50	reales/fanega	casi nulas	110	38,41 pesetas / 100 kilos
29 DE JULIO DE 1917		69	reales/fanega	casi nulas		39,31 pesetas / 100 kilos

FECHAS		PRECIO	MONEDA	ENTRADAS		
5 DE AGOSTO DE 1917		69	reales/fanega	casi nulas	<b>PRECIO MEDIO AGOSTO</b>	39,31 pesetas / 100 kilos
12 DE AGOSTO DE 1917		70	reales/fanega	200	70,94	40,76 pesetas / 100 kilos
19 DE AGOSTO DE 1917		72	reales/fanega	80	<b>ENTRADAS MEDIAS</b>	41'63 pesetas / 100 kilos
26 DE AGOSTO DE 1917		72,75	reales/fanega	200	120	42'06 pesetas / 100 kilos
2 DE SEPTIEMBRE DE 1917		71	reales/fanega	500	<b>PRECIOS MEDIOS SEPT.</b>	40,76 pesetas / 100 kilos
9 DE SEPTIEMBRE DE 1917		70	reales/fanega	casi nulas	71	
16 DE SEPTIEMBRE DE 1917		71	reales/fanega	1100	<b>ENTRADAS MEDIAS</b>	
23 DE SEPTIEMBRE DE 1917	Clases superiores	72	reales/fanega	500	550	41'63 pesetas / 100 kilos
	Clases corrientes	71	reales/fanega	350		41'04 pesetas / 100 kilos
30 DE SEPTIEMBRE DE 1917	Clases superiores	72'50	reales/fanega	300		41'83 pesetas / 100 kilos
	Clases corrientes	71'50	reales/fanega			41'31 pesetas / 100 kilos
7 DE OCTUBRE DE 1917	Clases buenas	72'50	reales/fanega	500	<b>PRECIO MEDIO OCT.</b>	41'92 pesetas / 100 kilos
	Clases corrientes	72	reales/fanega	250	73,5	41'63 pesetas / 100 kilos
	Clases superiores	73	reales/fanega		<b>ENTRADAS MEDIAS</b>	42'20 pesetas / 100 kilos
14 DE OCTUBRE DE 1917	Clases corrientes	73	reales/fanega	450	391,67	42'20 pesetas / 100 kilos
	Clases superiores	73'50	reales/fanega			42'40 pesetas / 100 kilos
21 DE OCTUBRE DE 1917	Clases corrientes	73	reales/fanega	350		42'20 pesetas / 100 kilos
	Clases buenas	73'75	reales/fanega	400		42'64 pesetas / 100 kilos
	Clases superiores	75	reales/fanega			42'78 pesetas / 100 kilos
28 DE OCTUBRE DE 1917	Clases buenas	75	reales/fanega	400		43'39 pesetas / 100 kilos
	Clases corrientes	74'50	reales/fanega			43'07 pesetas / 100 kilos
4 DE NOVIEMBRE DE 1917	Clases superiores	75	reales/fanega	250	<b>PRECIO MEDIO NOV.</b>	
	Clases corrientes	74	reales/fanega		74,75	42'78 pesetas / 100 kilos
11 DE NOVIEMBRE DE 1917	Clases superiores	75	reales/fanega	200	<b>ENTRADAS MEDIAS</b>	43'49 pesetas / 100 kilos
	Clases corrientes	74'50	reales/fanega		300	43'07 pesetas / 100 kilos
18 DE NOVIEMBRE DE 1917		75'50	reales/fanega	450		43'07 pesetas / 100 kilos
25 DE NOVIEMBRE DE 1917	Clases superiores	75'50	reales/fanega	300		43'61 pesetas / 100 kilos
	Clases corrientes	75	reales/fanega			43'39 pesetas / 100 kilos
2 DE DICIEMBRE DE 1917	Clases superiores	76	reales/fanega	350	<b>PRECIO MEDIO DIC.</b>	43'92 pesetas / 100 kilos
	Clases corrientes	75'50	reales/fanega		77,6	43'61 pesetas / 100 kilos
7 DE DICIEMBRE DE 1917	Clases buenas	76	reales/fanega	450	<b>ENTRADAS MEDIAS</b>	43'92 pesetas / 100 kilos
	Clases superiores	76'75	reales/fanega		250	44'17 pesetas / 100 kilos
	Clases corrientes	75'50	reales/fanega			43'64 pesetas / 100 kilos
16 DE DICIEMBRE DE 1917	Clases buenas	77	reales/fanega	250		44'52 pesetas / 100 kilos
	Clases corrientes	76'50	reales/fanega			43'92 pesetas / 100 kilos
23 DE DICIEMBRE DE 1917	Clases buenas	79	reales/fanega	200		43'61 pesetas / 100 kilos
	Clases corrientes	78'50	reales/fanega			
30 DE DICIEMBRE DE 1917	Clases buenas	80	reales/fanega	0		46'35 pesetas / 100 kilos
	Clases corrientes	79'50	reales/fanega			45'96 pesetas / 100 kilos



FECHAS		PRECIOS	MONEDA	ENTRADAS		
6 DE ENERO DE 1918	Clases buenas	80'50	reales/fanega	250	<b>PRECIO MEDIO ENERO</b>	46'96 pesetas / 100 kilos
	Clases corrientes	79'50	reales/fanega		80	45'67 pesetas / 100 kilos
13 DE ENERO DE 1918	Clases buenas	81	reales/fanega	750	<b>ENTRADAS MEDIAS</b>	46'54 pesetas / 100 kilos
	Clases corrientes	80'50	reales/fanega	300	280	46'25 pesetas / 100 kilos
20 DE ENERO DE 1918	Clases buenas	79	reales/fanega	100		46'61 pesetas / 100 kilos
	Clases corrientes	77'50	reales/fanega			44'80 pesetas / 100 kilos
27 DE ENERO DE 1918		-	-	0		
3 DE FEBRERO DE 1918		69'25	reales/fanega	0	<b>ENTRADAS MEDIAS FEB.</b>	
10 DE FEBRERO DE 1918		-	-	0	0	
17 DE FEBRERO DE 1918		-	-	0		
24 DE FEBRERO DE 1918		-	-	0		
3 DE MARZO DE 1918		79	reales/fanega	200	<b>PRECIO MEDIO MARZO</b>	45'67 pesetas / 100 kilos
10 DE MARZO DE 1918	Clases buenas	81'50	reales/fanega	300	80,5	46'86 pesetas / 100 kilos
	Clases corrientes	80'50	reales/fanega		<b>ENTRADAS MEDIAS</b>	46'54 pesetas / 100 kilos
17 DE MARZO DE 1918		-	-	0	160	
24 DE MARZO DE 1918		82	reales/fanega	300		47'71 pesetas / 100 kilos
31 DE MARZO DE 1918		-	-	0		
7 DE ABRIL DE 1918		-	-	0	<b>PRECIO MEDIO ABRIL</b>	
14 DE ABRIL DE 1918		76	reales/fanega	0	80	
21 DE ABRIL DE 1918		82	reales/fanega	100 -150	<b>ENTRADAS MEDIAS</b>	47'41 pesetas / 100 kilos
28 DE ABRIL DE 1918	Clases buenas	82'50	reales/fanega	150	50	47'70 pesetas / 100 kilos
	Clases corrientes	82	reales/fanega			47'41 pesetas / 100 kilos
5 DE MAYO DE 1918	Clases buenas	83	reales/fanega	500	<b>PRECIO MEDIO MAYO</b>	47'99 pesetas / 100 kilos
	Clases corrientes	82'50	reales/fanega		83,75	47'70 pesetas / 100 kilos
12 DE MAYO DE 1918	Clases buenas	83'50	reales/fanega	250	<b>ENTRADAS MEDIAS</b>	48'28 pesetas / 100 kilos
	Clases corrientes	83	reales/fanega		325	47'99 pesetas / 100 kilos
19 DE MAYO DE 1918	Clases buenas	85	reales/fanega	300		49'14 pesetas / 100 kilos
	Clases corrientes	84	reales/fanega			48'80 pesetas / 100 kilos
26 DE MAYO DE 1918	Clases buenas	86'50	reales/fanega	250		50'01 pesetas / 100 kilos
	Clases corrientes	85'50	reales/fanega			49'93 pesetas / 100 kilos

FECHAS		PRECIOS	MONEDA	ENTRADAS	
2 DE JUNIO DE 1918	Clases buenas	87	reales/fanega	250	50'58 pesetas / 100 kilos
9 DE JUNIO DE 1918	Clases superiores	90	reales/fanega	casi nulas	52'03 pesetas / 100 kilos
	Clases buenas	89'50	reales/fanega		51'74 pesetas / 100 kilos
	Clases corrientes	88'50	reales/fanega		51'16 pesetas / 100 kilos
16 DE JUNIO DE 1918	Clases superiores	94	reales/fanega	casi nulas	51'31 pesetas / 100 kilos
	Clases buenas	93'50	reales/fanega		51'05 pesetas / 100 kilos
	Clases corrientes	93	reales/fanega		51'77 pesetas / 100 kilos
23 DE JUNIO DE 1918		96	reales/fanega	casi nulas	55'50 pesetas / 100 kilos
30 DE JUNIO DE 1918					
7 DE JULIO DE 1918		-	-	0	
14 DE JULIO DE 1918		-	-	0	
21 DE JULIO DE 1918		-	-	0	
28 DE JULIO DE 1918		-	-	0	
4 DE AGOSTO DE 1918		-	-	0	
11 DE AGOSTO DE 1918		88	reales/fanega	casi nulas	<b>PRECIO MEDIO AGOSTO</b> 88,33
18 DE AGOSTO DE 1918		89	reales/fanega	casi nulas	
25 DE AGOSTO DE 1918		88	reales/fanega	casi nulas	51'45 pesetas / 100 kilos
1 DE SEPTIEMBRE DE 1918		-	-	0	
8 DE SEPTIEMBRE DE 1918	Clases superiores	97	reales/fanega	casi nulas	<b>PRECIO MEDIO SEPT.</b> 97
15 DE SEPTIEMBRE DE 1918		86'50	reales/fanega	200	
22 DE SEPTIEMBRE DE 1918		86'50	reales/fanega	casi nulas	
29 DE SEPTIEMBRE DE 1918		86'50	reales/fanega	50	
6 DE OCTUBRE DE 1918		-	-	0	<b>PRECIO MEDIO OCT.</b>
13 DE OCTUBRE DE 1918		-	-	0	88
20 DE OCTUBRE DE 1918	Clases buenas	88'50	reales/fanega	100	<b>ENTRADAS MEDIAS</b> 50'01 pesetas / 100 kilos
	Clases corrientes	87'50	reales/fanega		25
27 DE OCTUBRE DE 1918		-	-	0	
3 DE NOVIEMBRE DE 1918		-	-	0	<b>PRECIO MEDIO NOV.</b>
10 DE NOVIEMBRE DE 1918		86'50	reales/fanega	0	86'50
17 DE NOVIEMBRE DE 1918		-	-	0	<b>ENTRADAS MEDIAS</b>
24 DE NOVIEMBRE DE 1918		-	-	0	0
1 DE DICIEMBRE DE 1918		82'50	reales/fanega	0	<b>PRECIO MEDIO DIC.</b> 47'70 pesetas / 100 kilos
8 DE DICIEMBRE DE 1918		79	reales/fanega	0	49,67 pesetas / 100 kilos
15 DE DICIEMBRE DE 1918		79'50	reales/fanega	0	45'96 pesetas / 100 kilos
22 DE DICIEMBRE DE 1918		80'50	reales/fanega	0	46'25 pesetas / 100 kilos
29 DE DICIEMBRE DE 1918		81'50	reales/fanega	0	47'12 pesetas / 100 kilos

**- HARINAS:**

FECHAS	HARINAS SELECTAS	HARINAS BLANCAS Y BUENAS	HARINAS CORRIENTES	HARINAS DE SEGUNDA	MONEDA	MEDIAS	MEDIAS MENSUALES
5 DE JULIO DE 1914	40	39	38	37	Pesetas / 100 kilos	38,5	<b>JULIO DE 1914</b>
12 DE JULIO DE 1914	40	39	38	37	Pesetas / 100 kilos	38,5	38,5
19 DE JULIO DE 1914	40	39	38	37	Pesetas / 100 kilos	38,5	
26 DE JULIO DE 1914	40	39	38	37	Pesetas / 100 kilos	38,5	<b>AGOSTO DE 1914</b>
2 DE AGOSTO DE 1914	40	39	38	37	Pesetas / 100 kilos	38,5	39,8
9 DE AGOSTO DE 1914	41	40	39	38	Pesetas / 100 kilos	39,5	
16 DE AGOSTO DE 1914	41	40	39	38	Pesetas / 100 kilos	39,5	
23 DE AGOSTO DE 1914	44	43	42	-	Pesetas / 100 kilos	43	
31 DE AGOSTO DE 1914	42	41	40	-	Pesetas / 100 kilos	41	
6 DE SEPTIEMBRE DE 1914	42	41	40	-	Pesetas / 100 kilos	41	SEPTIEMBRE DE 1914
13 DE SEPTIEMBRE DE 1914	42	41	40	-	Pesetas / 100 kilos	41	41
20 DE SEPTIEMBRE DE 1914	42	41	40	-	Pesetas / 100 kilos	41	
27 DE SEPTIEMBRE DE 1914	42	41	40	-	Pesetas / 100 kilos	41	
4 DE OCTUBRE DE 1914	40	39	38'50	-	Pesetas / 100 kilos	39,5	OCTUBRE DE 1914
11 DE OCTUBRE DE 1914	40	39	38'50	-	Pesetas / 100 kilos	39,5	39,5
18 DE OCTUBRE DE 1914	40	39	38'50	-	Pesetas / 100 kilos	39,5	
25 DE OCTUBRE DE 1914	40	39	38'50	-	Pesetas / 100 kilos	39,5	
1 DE NOVIEMBRE DE 1914	42	41	40	-	Pesetas / 100 kilos	41	NOVIEMBRE DE 1914
8 DE NOVIEMBRE DE 1914	42	41	40	-	Pesetas / 100 kilos	41	41
15 DE NOVIEMBRE DE 1914	42	41	40	-	Pesetas / 100 kilos	41	
22 DE NOVIEMBRE DE 1914	42	41	40	-	Pesetas / 100 kilos	41	
29 DE NOVIEMBRE DE 1914	42	41	40	-	Pesetas / 100 kilos	41	
6 DE DICIEMBRE DE 1914	42	41	40	-	Pesetas / 100 kilos	41	
13 DE DICIEMBRE DE 1914	42	41	40	-	Pesetas / 100 kilos	41	
20 DE DICIEMBRE DE 1914							
27 DE DICIEMBRE DE 1914	42	41	40	-	Pesetas / 100 kilos	41	

FECHAS	HARINAS SELECTAS	HARINAS DE 1ª	HARINA CORRIENTE	HARINA DE 2ª	PRECIOS	MEDIAS	
3 DE ENERO DE 1915	42	41	40	-	Pesetas / 100 kilos	41	ENERO DE 1915
10 DE ENERO DE 1915	43	42	41	-	Pesetas / 100 kilos	42	42
17 DE ENERO DE 1915	43	42	41	-	Pesetas / 100 kilos	42	
24 DE ENERO DE 1915	43	42	41	-	Pesetas / 100 kilos	42	
31 DE ENERO DE 1915	44	43	42	-	Pesetas / 100 kilos	43	
7 DE FEBRERO DE 1915	43	42	41	-	Pesetas / 100 kilos	42	FEBRERO DE 1915
14 DE FEBRERO DE 1915	45	44	43	-	Pesetas / 100 kilos	44	43,88
21 DE FEBRERO DE 1915	45	44	43	-	Pesetas / 100 kilos	44	
28 DE FEBRERO DE 1915	46,5	45,5	44,5	-	Pesetas / 100 kilos	45,5	
7 DE MARZO DE 1915	46,5	45,5	44,5	-	Pesetas / 100 kilos	45,5	MARZO DE 1915
14 DE MARZO DE 1915	48	47	46	-	Pesetas / 100 kilos	47	46,63
21 DE MARZO DE 1915	48	47	46	-	Pesetas / 100 kilos	47	
28 DE MARZO DE 1915	48	47	46	-	Pesetas / 100 kilos	47	
4 DE ABRIL DE 1915	48	47	46	-	Pesetas / 100 kilos	47	ABRIL DE 1915
11 DE ABRIL DE 1915	48	47	46	-	Pesetas / 100 kilos	47	47
18 DE ABRIL DE 1915	48	47	46	-	Pesetas / 100 kilos	47	
25 DE ABRIL DE 1915	48	47	46	-	Pesetas / 100 kilos	47	
2 DE MAYO DE 1915	48	47	46	-	Pesetas / 100 kilos	47	MAYO DE 1915
9 DE MAYO DE 1915	48	47	46	-	Pesetas / 100 kilos	47	47
16 DE MAYO DE 1916	48	47	46	-	Pesetas / 100 kilos	47	
23 DE MAYO DE 1916	48	47	46	-	Pesetas / 100 kilos	47	
30 DE MAYO DE 1916	48	47	46	-	Pesetas / 100 kilos	47	
6 DE JUNIO DE 1915	48	47	46	-	Pesetas / 100 kilos	47	
13 DE JUNIO DE 1915							
20 DE JUNIO DE 1915	48	47	46	-	Pesetas / 100 kilos	47	
27 DE JUNIO DE 1915	48	47	46	-	Pesetas / 100 kilos	47	

FECHA	SELECTAS	HARINAS DE 1ª	HARINAS CORRIENTES	HARINAS DE 2ª	PRECIOS	MEDIAS	
4 DE JULIO DE 1915	48	47	46	-	Pesetas / 100 kilos	47	JULIO DE 1915
11 DE JULIO DE 1915	48	47	46	-	Pesetas / 100 kilos	47	47
18 DE JULIO DE 1915	48	47	46	-	Pesetas / 100 kilos	47	
25 DE JULIO DE 1915	48	47	46	-	Pesetas / 100 kilos	47	
1 DE AGOSTO DE 1915	47	46	45	-	Pesetas / 100 kilos	46	AGOSTO DE 1915
8 DE AGOSTO DE 1915	47	46	45	-	Pesetas / 100 kilos	46	46
15 DE AGOSTO DE 1915	47	46	45	-	Pesetas / 100 kilos	46	
22 DE AGOSTO DE 1915	47	46	45	-	Pesetas / 100 kilos	46	
29 DE AGOSTO DE 1915	47	46	45	-	Pesetas / 100 kilos	46	
5 DE SEPTIEMBRE DE 1915	46,5	45,5	44,5	-	Pesetas / 100 kilos	45,5	SEPTIEMBRE DE 1915
12 DE SEPTIEMBRE DE 1915	46	45	44	-	Pesetas / 100 kilos	45	45,63
19 DE SEPTIEMBRE DE 1915	48	47	46	-	Pesetas / 100 kilos	47	
26 DE SEPTIEMBRE DE 1915	46	45	44	-	Pesetas / 100 kilos	45	
3 DE OCTUBRE DE 1915	46	45	44	-	Pesetas / 100 kilos	45	
10 DE OCTUBRE DE 1915	46	45	44	-	Pesetas / 100 kilos	45	
17 DE OCTUBRE DE 1915	46	45	44	-	Pesetas / 100 kilos	45	
24 DE OCTUBRE DE 1915	46	45	44	-	Pesetas / 100 kilos	45	
31 DE OCTUBRE DE 1915							
7 DE NOVIEMBRE DE 1915	46	45	44	-	Pesetas / 100 kilos	45	NOVIEMBRE DE 1915
14 DE NOVIEMBRE DE 1915	46	45	44	-	Pesetas / 100 kilos	45	45
21 DE NOVIEMBRE DE 1915	46	45	44	-	Pesetas / 100 kilos	45	
28 DE NOVIEMBRE DE 1915	46	45	44	-	Pesetas / 100 kilos	45	
5 DE DICIEMBRE DE 1915	46	45	44	-	Pesetas / 100 kilos	45	DICIEMBRE DE 1915
12 DE DICIEMBRE DE 1915	46	45	44	-	Pesetas / 100 kilos	45	45
19 DE DICIEMBRE DE 1915	46	45	44	-	Pesetas / 100 kilos	45	
26 DE DICIEMBRE DE 1915	46	45	44	-	Pesetas / 100 kilos	45	

FECHAS	SELECTAS	HARINAS DE 1ª	HARINAS CORRIENTES	HARINAS DE 2ª	PRECIOS	MEDIAS	
2 DE ENERO DE 1916	46	45	44	-	Pesetas / 100 kilos	45	ENERO DE 1916
9 DE ENERO DE 1916	46	45	44	-	Pesetas / 100 kilos	45	45
16 DE ENERO DE 1916	46	45	44	-	Pesetas / 100 kilos	45	
23 DE ENERO DE 1916	46	45	44	-	Pesetas / 100 kilos	45	
30 DE ENERO DE 1916	46	45	44	-	Pesetas / 100 kilos	45	
6 DE FEBRERO DE 1916	46	45	44	-	Pesetas / 100 kilos	45	FEBRERO DE 1916
13 DE FEBRERO DE 1916	46	45	44	-	Pesetas / 100 kilos	45	45
20 DE FEBRERO DE 1916	46	45	44	-	Pesetas / 100 kilos	45	
27 DE FEBRERO DE 1916	46	45	44	-	Pesetas / 100 kilos	45	
5 DE MARZO DE 1916	46	45	44	-	Pesetas / 100 kilos	45	MARZO DE 1916
12 DE MARZO DE 1916	48,5	47,5	46,5	-	Pesetas / 100 kilos	47,5	46,88
19 DE MARZO DE 1916	48,5	47,5	46,5	-	Pesetas / 100 kilos	47,5	
26 DE MARZO DE 1916	48,5	47,5	46,5	-	Pesetas / 100 kilos	47,5	
2 DE ABRIL DE 1916	48,5	47,5	46,5	-	Pesetas / 100 kilos	47,5	ABRIL DE 1916
9 DE ABRIL DE 1916	48,5	47,5	46,5	-	Pesetas / 100 kilos	47,5	47,5
16 DE ABRIL DE 1916	48,5	47,5	46,5	-	Pesetas / 100 kilos	47,5	
23 DE ABRIL DE 1916	48,5	47,5	46,5	-	Pesetas / 100 kilos	47,5	
30 DE ABRIL DE 1916	48,5	47,5	46,5	-	Pesetas / 100 kilos	47,5	
7 DE MAYO DE 1916	48,5	47,5	46,5	-	Pesetas / 100 kilos	47,5	MAYO DE 1916
14 DE MAYO DE 1916	48,5	47,5	46,5	-	Pesetas / 100 kilos	47,5	47,5
21 DE MAYO DE 1916	48,5	47,5	46,5	-	Pesetas / 100 kilos	47,5	
28 DE MAYO DE 1916	48,5	47,5	46,5	-	Pesetas / 100 kilos	47,5	
4 DE JUNIO DE 1916	48,5	47,5	46,5	-	Pesetas / 100 kilos	47,5	JUNIO DE 1916
11 DE JUNIO DE 1916	48,5	47,5	46,5	-	Pesetas / 100 kilos	47,5	47,5
18 DE JUNIO DE 1916	48,5	47,5	46,5	-	Pesetas / 100 kilos	47,5	
25 DE JUNIO DE 1916	48,5	47,5	46,5	-	Pesetas / 100 kilos	47,5	

FECHAS	HARINAS SELECTAS	HARINAS DE 1ª	HARINAS CORRIENTES	HARINAS DE 2ª	PRECIOS	MEDIAS	
2 DE JULIO DE 1916	48,5	47,5	46,5	-	Pesetas / 100 kilos	47,5	JULIO DE 1916
9 DE JULIO DE 1916	48,5	47,5	46,5	-	Pesetas / 100 kilos	47,5	47,5
16 DE JULIO DE 1916	48,5	47,5	46,5	-	Pesetas / 100 kilos	47,5	
23 DE JULIO DE 1916	48,5	47,5	46,5	-	Pesetas / 100 kilos	47,5	
30 DE JULIO DE 1916	48,5	47,5	46,5	-	Pesetas / 100 kilos	47,5	
6 DE AGOSTO DE 1916	48,5	47,5	46,5	-	Pesetas / 100 kilos	47,5	AGOSTO DE 1916
13 DE AGOSTO DE 1916	48,5	47,5	46,5	-	Pesetas / 100 kilos	47,5	47,5
20 DE AGOSTO DE 1916	48,5	47,5	46,5	-	Pesetas / 100 kilos	47,5	
27 DE AGOSTO DE 1916	48,5	47,5	46,5	-	Pesetas / 100 kilos	47,5	SEPTIEMBRE DE 1916
3 DE SEPTIEMBRE DE 1916	48,5	47,5	46,5	-	Pesetas / 100 kilos	47,5	47,38
10 DE SEPTIEMBRE DE 1916	48,5	47,5	46,5	-	Pesetas / 100 kilos	47,5	
17 DE SEPTIEMBRE DE 1916	48,5	47,5	46,5	-	Pesetas / 100 kilos	47,5	
24 DE SEPTIEMBRE DE 1916	48	47	46	-	Pesetas / 100 kilos	47	
1 DE OCTUBRE DE 1916	48	47	46	-	Pesetas / 100 kilos	47	OCTUBRE DE 1916
8 DE OCTUBRE DE 1916	48	47	46	-	Pesetas / 100 kilos	47	47
15 DE OCTUBRE DE 1916	48	47	46	-	Pesetas / 100 kilos	47	
22 DE OCTUBRE DE 1916	48	47	46	-	Pesetas / 100 kilos	47	
29 DE OCTUBRE DE 1916	48	47	46	-	Pesetas / 100 kilos	47	
5 DE NOVIEMBRE DE 1916	48	47	46	-	Pesetas / 100 kilos	47	NOVIEMBRE DE 1916
12 DE NOVIEMBRE DE 1916	48	47	46	-	Pesetas / 100 kilos	47	47
19 DE NOVIEMBRE DE 1916	48	47	46	-	Pesetas / 100 kilos	47	
26 DE NOVIEMBRE DE 1916	48	47	46	-	Pesetas / 100 kilos	47	
3 DE DICIEMBRE DE 1916	49	48	-	47	Pesetas / 100 kilos	48	DICIEMBRE DE 1916
10 DE DICIEMBRE DE 1916	49	48	-	47	Pesetas / 100 kilos	48	48
17 DE DICIEMBRE DE 1916	-	-	-	-	-	-	
24 DE DICIEMBRE DE 1916	49	48	-	47	Pesetas / 100 kilos	48	
31 DE DICIEMBRE DE 1916	49	48	-	47	Pesetas / 100 kilos	48	

FECHAS	HARINAS SELECTAS	HARINAS DE 1ª	HARINAS CORRIENTES	HARINAS DE 2ª	PRECIOS	MEDIAS	
7 DE ENERO DE 1917	49	48	-	47	Pesetas / 100 kilos	48	ENERO DE 1917
14 DE ENERO DE 1917	49	48	-	47	Pesetas / 100 kilos	48	48
21 DE ENERO DE 1917	49	48	-	47	Pesetas / 100 kilos	48	
28 DE ENERO DE 1917	49	48	-	47	Pesetas / 100 kilos	48	
4 DE FEBRERO DE 1917	49	48	-	47	Pesetas / 100 kilos	48	FEBRERO DE 1917
11 DE FEBRERO DE 1917	49	48	-	47	Pesetas / 100 kilos	48	48
18 DE FEBRERO DE 1917	49	48	-	47	Pesetas / 100 kilos	48	
25 DE FEBRERO DE 1917	49	48	-	47	Pesetas / 100 kilos	48	
4 DE MARZO DE 1917	49	48	-	47	Pesetas / 100 kilos	48	MARZO DE 1917
11 DE MARZO DE 1917	49	48	-	47	Pesetas / 100 kilos	48	48
18 DE MARZO DE 1917	49	48	-	47	Pesetas / 100 kilos	48	
25 DE MARZO DE 1917	49	48	-	47	Pesetas / 100 kilos	48	
1 DE ABRIL DE 1917	48,5	47,5	-	46,5	Pesetas / 100 kilos	47,5	ABRIL DE 1917
8 DE ABRIL DE 1917	49	48	-	47	Pesetas / 100 kilos	48	48
15 DE ABRIL DE 1917	48,5	47,5	-	46,5	Pesetas / 100 kilos	47,5	
22 DE ABRIL DE 1917	49,5	48,5	-	47,5	Pesetas / 100 kilos	48,5	
29 DE ABRIL DE 1917	49,5	48,5	-	47,5	Pesetas / 100 kilos	48,5	
6 DE MAYO DE 1917	49,5	48,5	-	47,5	Pesetas / 100 kilos	48,5	MAYO DE 1917
13 DE MAYO DE 1917	49,5	48,5	-	47,5	Pesetas / 100 kilos	48,5	48,38
20 DE MAYO DE 1917	49,5	48,5	-	47,5	Pesetas / 100 kilos	48,5	
27 DE MAYO DE 1917	49	48	-	47	Pesetas / 100 kilos	48	
3 DE JUNIO DE 1917	49	48	-	47	Pesetas / 100 kilos	48	JUNIO DE 1917
10 DE JUNIO DE 1917	49	48	-	47	Pesetas / 100 kilos	48	47,75
17 DE JUNIO DE 1917	49	48	-	47	Pesetas / 100 kilos	48	
24 DE JUNIO DE 1917	49	48	-	47	Pesetas / 100 kilos	47	



FECHAS	HARINAS SELECTAS	HARINAS DE 1ª	HARINAS CORRIENTES	HARINAS DE 2ª	PRECIOS	MEDIAS
1 DE JULIO DE 1917	49	48	-	47	Pesetas / 100 kilos	48
8 DE JULIO DE 1917	49	48	-	47	Pesetas / 100 kilos	48
15 DE JULIO DE 1917	49	48	-	47	Pesetas / 100 kilos	48
22 DE JULIO DE 1917	49	48	-	47	Pesetas / 100 kilos	48
29 DE JULIO DE 1917	49	48	-	47	Pesetas / 100 kilos	48
5 DE AGOSTO DE 1917	49,5	48,5	-	47,5	Pesetas / 100 kilos	48,5
12 DE AGOSTO DE 1917	49,5	48,5	-	47,5	Pesetas / 100 kilos	48,5
19 DE AGOSTO DE 1917	49,5	48,5	-	47,5	Pesetas / 100 kilos	48,5
26 DE AGOSTO DE 1917	49,5	48,5	-	47,5	Pesetas / 100 kilos	48,5
2 DE SEPTIEMBRE DE 1917	50,5	49,5	-	48,5	Pesetas / 100 kilos	49,5
9 DE SEPTIEMBRE DE 1917	50,5	49,5	-	48,5	Pesetas / 100 kilos	49,5
16 DE SEPTIEMBRE DE 1917	50,5	49,5	-	48,5	Pesetas / 100 kilos	49,5
23 DE SEPTIEMBRE DE 1917	50,5	49,5	-	48,5	Pesetas / 100 kilos	49,5
30 DE SEPTIEMBRE DE 1917	51,5	50,5	-	49	Pesetas / 100 kilos	50,33
7 DE OCTUBRE DE 1917	51,5	50,5	-	49	Pesetas / 100 kilos	50,33
14 DE OCTUBRE DE 1917	53	51	-	51	Pesetas / 100 kilos	51,67
21 DE OCTUBRE DE 1917	53	53	-	51	Pesetas / 100 kilos	52,33
28 DE OCTUBRE DE 1917	54	53	-	52	Pesetas / 100 kilos	53
4 DE NOVIEMBRE DE 1917	54	53	-	52	Pesetas / 100 kilos	53
11 DE NOVIEMBRE DE 1917	54	53	-	52	Pesetas / 100 kilos	53
18 DE NOVIEMBRE DE 1917	54	53	-	52	Pesetas / 100 kilos	53
25 DE NOVIEMBRE DE 1917	56	55	-	53,5	Pesetas / 100 kilos	54,83
2 DE DICIEMBRE DE 1917	56	55	-	53,5	Pesetas / 100 kilos	54,83
9 DE DICIEMBRE DE 1917	56	55	-	53,5	Pesetas / 100 kilos	54,75
16 DE DICIEMBRE DE 1917	56	55	-	53,5	Pesetas / 100 kilos	54,83
23 DE DICIEMBRE DE 1917	58	57	-	56	Pesetas / 100 kilos	57
30 DE DICIEMBRE DE 1917	58	57	-	56	Pesetas / 100 kilos	57

FECHAS	HARINAS SELECTAS	HARINAS DE 1ª	HARINAS CORRIENTES	HARINAS DE 2ª	PRECIOS	MEDIAS	
6 DE ENERO DE 1918	58	57	-	55,5	Pesetas / 100 kilos	56,83	ENERO DE 1918
13 DE ENERO DE 1918	58	57	-	55,5	Pesetas / 100 kilos	56,83	54,96
20 DE ENERO DE 1918	58	57	-	56,5	Pesetas / 100 kilos	57,17	
27 DE ENERO DE 1918	50	49	-	48	Pesetas / 100 kilos	49	
3 DE FEBRERO DE 1918	50	49	-	48	Pesetas / 100 kilos	49	FEBRERO DE 1918
10 DE FEBRERO DE 1918	50	49	-	48	Pesetas / 100 kilos	49	49
17 DE FEBRERO DE 1918	50	49	-	48	Pesetas / 100 kilos	49	
24 DE FEBRERO DE 1918	50	49	-	48	Pesetas / 100 kilos	49	
3 DE MARZO DE 1918	50	49	-	48	Pesetas / 100 kilos	49	MARZO DE 1918
10 DE MARZO DE 1918	50	49	-	48	Pesetas / 100 kilos	49	50,85
17 DE MARZO DE 1918	50	49	-	48	Pesetas / 100 kilos	49	
24 DE MARZO DE 1918	50	49	-	48	Pesetas / 100 kilos	49	
31 DE MARZO DE 1918	60	60	57	56	Pesetas / 100 kilos	58,25	
7 DE ABRIL DE 1918	60	58	57	56	Pesetas / 100 kilos	57,75	ABRIL DE 1918
14 DE ABRIL DE 1918	60	59	57	56	Pesetas / 100 kilos	58	57,94
21 DE ABRIL DE 1918	60	58	57	56	Pesetas / 100 kilos	58	
28 DE ABRIL DE 1918	60	59	57	56	Pesetas / 100 kilos	58	
5 DE MAYO DE 1918	60	59	57	56	Pesetas / 100 kilos	58	MAYO DE 1918
12 DE MAYO DE 1918	61	60	59	57	Pesetas / 100 kilos	59,25	59,19
19 DE MAYO DE 1918	61	60	59	57	Pesetas / 100 kilos	59,25	
26 DE MAYO DE 1918	62	61	60	58	Pesetas / 100 kilos	60,25	
2 DE JUNIO DE 1918	63	62	61	60	Pesetas / 100 kilos	61,5	JUNIO DE 1918
9 DE JUNIO DE 1918	63	62	61	60	Pesetas / 100 kilos	61,5	63,5
16 DE JUNIO DE 1918	64	63	62	61	Pesetas / 100 kilos	62,5	
23 DE JUNIO DE 1918	70	69	68	67	Pesetas / 100 kilos	68,5	
30 DE JUNIO DE 1918	-	-	-	-	-	-	

FECHAS	HARINAS SELECTAS	HARINAS DE 1ª	HARINAS CORRIENTES	HARINAS DE 2ª	PRECIOS	MEDIAS	
7 DE JULIO DE 1918	-	-	-	-	-	-	JULIO DE 1918
14 DE JULIO DE 1918	71	70	69	67	Pesetas / 100 kilos	69,25	69,25
21 DE JULIO DE 1918	71	70	69	67	Pesetas / 100 kilos	69,25	
28 DE JULIO DE 1918	71	70	69	67	Pesetas / 100 kilos	69,25	
4 DE AGOSTO DE 1918	71	70	69	67	Pesetas / 100 kilos	69,25	AGOSTO DE 1918
11 DE AGOSTO DE 1918	71	70	69	67	Pesetas / 100 kilos	69,25	69,25
18 DE AGOSTO DE 1918	71	70	69	67	Pesetas / 100 kilos	69,25	
25 DE AGOSTO DE 1918	71	70	69	67	Pesetas / 100 kilos	69,25	
1 DE SEPTIEMBRE DE 1918	71	70	69	67	Pesetas / 100 kilos	69,25	SEPTIEMBRE DE 1918
8 DE SEPTIEMBRE DE 1918	71	70	69	67	Pesetas / 100 kilos	69,25	69,25
15 DE SEPTIEMBRE DE 1918	71	70	69	67	Pesetas / 100 kilos	69,25	
22 DE SEPTIEMBRE DE 1918	71	70	69	67	Pesetas / 100 kilos	69,25	
29 DE SEPTIEMBRE DE 1918	71	70	69	67	Pesetas / 100 kilos	69,25	
6 DE OCTUBRE DE 1918		61			Pesetas / 100 kilos	61	OCTUBRE DE 1918
13 DE OCTUBRE DE 1918		61			Pesetas / 100 kilos	61	61
20 DE OCTUBRE DE 1918		61			Pesetas / 100 kilos	61	
27 DE OCTUBRE DE 1918		61			Pesetas / 100 kilos	61	
3 DE NOVIEMBRE DE 1918		61			Pesetas / 100 kilos	61	NOVIEMBRE DE 1918
10 DE NOVIEMBRE DE 1918		61			Pesetas / 100 kilos	61	61
17 DE NOVIEMBRE DE 1918		61			Pesetas / 100 kilos	61	
24 DE NOVIEMBRE DE 1918		61			Pesetas / 100 kilos	61	
1 DE DICIEMBRE DE 1918	62	61	-	59	Pesetas / 100 kilos	60,67	DICIEMBRE DE 1918
8 DE DICIEMBRE DE 1918	61	60	-	59	Pesetas / 100 kilos	60	59,33
15 DE DICIEMBRE DE 1918	59	58	-	57	Pesetas / 100 kilos	58	
22 DE DICIEMBRE DE 1918	60	59	-	58	Pesetas / 100 kilos	59	
29 DE DICIEMBRE DE 1918	60	59	-	58	Pesetas / 100 kilos	59	

**- DESPOJOS:**

FECHAS	TERCERILLAS	PRECIOS	CUARTAS	PRECIOS	COMIDILLA	PRECIOS	SALVADOS	PRECIOS
5 DE JULIO DE 1914	11	Reales / arroba	7	Reales / arroba	6	Reales / arroba	7	Reales / arroba
12 DE JULIO DE 1914	11	Reales / arroba	7	Reales / arroba	6	Reales / arroba	7	Reales / arroba
19 DE JULIO DE 1914	11	Reales / arroba	7	Reales / arroba	6	Reales / arroba	7	Reales / arroba
26 DE JULIO DE 1914	11	Reales / arroba	7	Reales / arroba	6	Reales / arroba	7	Reales / arroba
<b>MEDIA PRECIOS</b>		11		7		6		7
2 DE AGOSTO DE 1914	11	Reales / arroba	7	Reales / arroba	6	Reales / arroba	7	Reales / arroba
9 DE AGOSTO DE 1914	12	Reales / arroba	10	Reales / arroba	9	Reales / arroba	9	Reales / arroba
16 DE AGOSTO DE 1914	12	Reales / arroba	10	Reales / arroba	9	Reales / arroba	9	Reales / arroba
23 DE AGOSTO DE 1914	12	Reales / arroba	10	Reales / arroba	9	Reales / arroba	9	Reales / arroba
31 DE AGOSTO DE 1914	25	Pesetas / 100 kilos	18	Pesetas / 100 kilos	13	Pesetas / 100 kilos	14	Pesetas / 100 kilos
<b>MEDIA PRECIOS</b>		11,75		9,25		8,25		8,5
6 DE SEPTIEMBRE DE 1914	25	Pesetas / 100 kilos	18	Pesetas / 100 kilos	13	Pesetas / 100 kilos	14	Pesetas / 100 kilos
13 DE SEPTIEMBRE DE 1914	25	Pesetas / 100 kilos	18	Pesetas / 100 kilos	13	Pesetas / 100 kilos	14	Pesetas / 100 kilos
20 DE SEPTIEMBRE DE 1914	25	Pesetas / 100 kilos	18	Pesetas / 100 kilos	13	Pesetas / 100 kilos	14	Pesetas / 100 kilos
27 DE SEPTIEMBRE DE 1914	25	Pesetas / 100 kilos	18	Pesetas / 100 kilos	13	Pesetas / 100 kilos	14	Pesetas / 100 kilos
<b>MEDIA PRECIOS</b>		25		18		13		14
4 DE OCTUBRE DE 1914	21	Pesetas / 100 kilos	18	Pesetas / 100 kilos	13	Pesetas / 100 kilos	14	Pesetas / 100 kilos
11 DE OCTUBRE DE 1914	25	Pesetas / 100 kilos	18	Pesetas / 100 kilos	13	Pesetas / 100 kilos	14	Pesetas / 100 kilos
18 DE OCTUBRE DE 1914	25	Pesetas / 100 kilos	18	Pesetas / 100 kilos	13	Pesetas / 100 kilos	14	Pesetas / 100 kilos
25 DE OCTUBRE DE 1914	25	Pesetas / 100 kilos	18	Pesetas / 100 kilos	13	Pesetas / 100 kilos	14	Pesetas / 100 kilos
<b>MEDIA PRECIOS</b>		24		18		13		14
1 DE NOVIEMBRE DE 1914	28	Pesetas / 100 kilos	16,5	Pesetas / 100 kilos	12,5	Pesetas / 100 kilos	12,75	Pesetas / 100 kilos
8 DE NOVIEMBRE DE 1914	25	Pesetas / 100 kilos	16	Pesetas / 100 kilos	12,5	Pesetas / 100 kilos	15,25	Pesetas / 100 kilos
15 DE NOVIEMBRE DE 1914	24 – 25	Pesetas / 100 kilos	15'50 – 16	Pesetas / 100 kilos	12,5	Pesetas / 100 kilos	12,75	Pesetas / 100 kilos
22 DE NOVIEMBRE DE 1914	25	Pesetas / 100 kilos	19	Pesetas / 100 kilos	12,5	Pesetas / 100 kilos	12,75	Pesetas / 100 kilos
29 DE NOVIEMBRE DE 1914	23	Pesetas / 100 kilos	19	Pesetas / 100 kilos	12,5	Pesetas / 100 kilos	12,75	Pesetas / 100 kilos
<b>MEDIA PRECIOS</b>		25,25		17,63		12,5		13,25
6 DE DICIEMBRE DE 1914	25	Pesetas / 100 kilos	19	Pesetas / 100 kilos	12,5	Pesetas / 100 kilos	12,75	Pesetas / 100 kilos
13 DE DICIEMBRE DE 1914	26	Pesetas / 100 kilos	18,75	Pesetas / 100 kilos	12,5	Pesetas / 100 kilos	12,75	Pesetas / 100 kilos
20 DE DICIEMBRE DE 1914								
27 DE DICIEMBRE DE 1914	26	Pesetas / 100 kilos	18,75	Pesetas / 100 kilos	12,5	Pesetas / 100 kilos	12,75	Pesetas / 100 kilos
<b>MEDIA PRECIOS</b>								

FECHAS	TERCERILLAS	CUARTAS	COMIDILLAS	SALVADOS				
3 DE ENERO DE 1915	25	Pesetas / 100 kilos	18,75	Pesetas / 100 kilos	12,5	Pesetas / 100 kilos	12,75	Pesetas / 100 kilos
10 DE ENERO DE 1915	25	Pesetas / 100 kilos	19	Pesetas / 100 kilos	12,5	Pesetas / 100 kilos	12,75	Pesetas / 100 kilos
17 DE ENERO DE 1915	25	Pesetas / 100 kilos	15,75	Pesetas / 100 kilos	12,5	Pesetas / 100 kilos	13,75	Pesetas / 100 kilos
24 DE ENERO DE 1915	25	Pesetas / 100 kilos	16	Pesetas / 100 kilos	12,5	Pesetas / 100 kilos	15,75	Pesetas / 100 kilos
31 DE ENERO DE 1915	25	Pesetas / 100 kilos	18,75	Pesetas / 100 kilos	12,5	Pesetas / 100 kilos	13,25	Pesetas / 100 kilos
<b>MEDIA PRECIOS</b>	25		17,65		12,5		13,65	
7 DE FEBRERO DE 1915	25	Pesetas / 100 kilos	16	Pesetas / 100 kilos	12,5	Pesetas / 100 kilos	12,75	Pesetas / 100 kilos
14 DE FEBRERO DE 1915	25	Pesetas / 100 kilos	16	Pesetas / 100 kilos	12,5	Pesetas / 100 kilos	12,75	Pesetas / 100 kilos
21 DE FEBRERO DE 1915	25	Pesetas / 100 kilos	16	Pesetas / 100 kilos	12,5	Pesetas / 100 kilos	12,75	Pesetas / 100 kilos
28 DE FEBRERO DE 1915	25	Pesetas / 100 kilos	16	Pesetas / 100 kilos	12,5	Pesetas / 100 kilos	13,75	Pesetas / 100 kilos
<b>MEDIA PRECIOS</b>	25		16		12,5		13	
7 DE MARZO DE 1915	25	Pesetas / 100 kilos	16	Pesetas / 100 kilos	12,5	Pesetas / 100 kilos	13,75	Pesetas / 100 kilos
14 DE MARZO DE 1915	25	Pesetas / 100 kilos	17	Pesetas / 100 kilos	14	Pesetas / 100 kilos	15,5	Pesetas / 100 kilos
21 DE MARZO DE 1915	25	Pesetas / 100 kilos	17	Pesetas / 100 kilos	14	Pesetas / 100 kilos	15,5	Pesetas / 100 kilos
28 DE MARZO DE 1915	25	Pesetas / 100 kilos	17	Pesetas / 100 kilos	14	Pesetas / 100 kilos	15,5	Pesetas / 100 kilos
<b>MEDIA PRECIOS</b>	25		16,75		13,63		15,06	
4 DE ABRIL DE 1915	25	Pesetas / 100 kilos	17	Pesetas / 100 kilos	14	Pesetas / 100 kilos	15,5	Pesetas / 100 kilos
11 DE ABRIL DE 1915	25	Pesetas / 100 kilos	17	Pesetas / 100 kilos	14	Pesetas / 100 kilos	15,5	Pesetas / 100 kilos
18 DE ABRIL DE 1915	25	Pesetas / 100 kilos	17	Pesetas / 100 kilos	14	Pesetas / 100 kilos	15,5	Pesetas / 100 kilos
25 DE ABRIL DE 1915	25	Pesetas / 100 kilos	17	Pesetas / 100 kilos	14	Pesetas / 100 kilos	15,5	Pesetas / 100 kilos
<b>MEDIA PRECIOS</b>	25		17		14		15,5	
2 DE MAYO DE 1915	25	Pesetas / 100 kilos	17	Pesetas / 100 kilos	11	Pesetas / 100 kilos	12,5	Pesetas / 100 kilos
9 DE MAYO DE 1915	25	Pesetas / 100 kilos	17	Pesetas / 100 kilos	14	Pesetas / 100 kilos	15,5	Pesetas / 100 kilos
16 DE MAYO DE 1915	25	Pesetas / 100 kilos	17	Pesetas / 100 kilos	14	Pesetas / 100 kilos	15,5	Pesetas / 100 kilos
23 DE MAYO DE 1915	25	Pesetas / 100 kilos	17	Pesetas / 100 kilos	14	Pesetas / 100 kilos	15,5	Pesetas / 100 kilos
30 DE MAYO DE 1915	25	Pesetas / 100 kilos	17	Pesetas / 100 kilos	14	Pesetas / 100 kilos	15,5	Pesetas / 100 kilos
<b>MEDIA PRECIOS</b>	25		17		13,4		14,9	
6 DE JUNIO DE 1915	25	Pesetas / 100 kilos	17	Pesetas / 100 kilos	14	Pesetas / 100 kilos	15,5	Pesetas / 100 kilos
13 DE JUNIO DE 1915								
20 DE JUNIO DE 1915	25	Pesetas / 100 kilos	17	Pesetas / 100 kilos	14	Pesetas / 100 kilos	15,5	Pesetas / 100 kilos
27 DE JUNIO DE 1915	25	Pesetas / 100 kilos	17	Pesetas / 100 kilos	14	Pesetas / 100 kilos	15,5	Pesetas / 100 kilos
<b>MEDIA PRECIOS</b>								

FECHAS	TERCERILLAS	CUARTAS	COMIDILLAS	SALVADOS				
4 DE JULIO DE 1915	25	Pesetas / 100 kilos	17	Pesetas / 100 kilos	14	Pesetas / 100 kilos	15,5	Pesetas / 100 kilos
11 DE JULIO DE 1915	25	Pesetas / 100 kilos	17	Pesetas / 100 kilos	14	Pesetas / 100 kilos	15,5	Pesetas / 100 kilos
18 DE JULIO DE 1915	25	Pesetas / 100 kilos	17	Pesetas / 100 kilos	14	Pesetas / 100 kilos	15,5	Pesetas / 100 kilos
25 DE JULIO DE 1915	25	Pesetas / 100 kilos	17	Pesetas / 100 kilos	14	Pesetas / 100 kilos	15,5	Pesetas / 100 kilos
<b>MEDIA PRECIOS</b>	25		17		14		15,5	
1 DE AGOSTO DE 1915	25	Pesetas / 100 kilos	17	Pesetas / 100 kilos	14	Pesetas / 100 kilos	15,5	Pesetas / 100 kilos
8 DE AGOSTO DE 1915	25	Pesetas / 100 kilos	17	Pesetas / 100 kilos	14	Pesetas / 100 kilos	15,5	Pesetas / 100 kilos
15 DE AGOSTO DE 1915	25	Pesetas / 100 kilos	17	Pesetas / 100 kilos	14	Pesetas / 100 kilos	15,5	Pesetas / 100 kilos
22 DE AGOSTO DE 1915	25	Pesetas / 100 kilos	17	Pesetas / 100 kilos	14	Pesetas / 100 kilos	15,5	Pesetas / 100 kilos
29 DE AGOSTO DE 1915	25	Pesetas / 100 kilos	17	Pesetas / 100 kilos	14	Pesetas / 100 kilos	15,5	Pesetas / 100 kilos
<b>MEDIA PRECIOS</b>	25		17		14		15,5	
5 DE SEPTIEMBRE DE 1915	24	Pesetas / 100 kilos	16	Pesetas / 100 kilos	12	Pesetas / 100 kilos	13,75	Pesetas / 100 kilos
12 DE SEPTIEMBRE DE 1915	24	Pesetas / 100 kilos	16	Pesetas / 100 kilos	12	Pesetas / 100 kilos	13,75	Pesetas / 100 kilos
19 DE SEPTIEMBRE DE 1915	24	Pesetas / 100 kilos	16	Pesetas / 100 kilos	13	Pesetas / 100 kilos	13,75	Pesetas / 100 kilos
26 DE SEPTIEMBRE DE 1915	24	Pesetas / 100 kilos	16	Pesetas / 100 kilos	12	Pesetas / 100 kilos	13,75	Pesetas / 100 kilos
<b>MEDIA PRECIOS</b>	24		16		12,25		13,75	
3 DE OCTUBRE DE 1915	24	Pesetas / 100 kilos	16	Pesetas / 100 kilos	12	Pesetas / 100 kilos	13,75	Pesetas / 100 kilos
10 DE OCTUBRE DE 1915	24	Pesetas / 100 kilos	16	Pesetas / 100 kilos	12	Pesetas / 100 kilos	13,75	Pesetas / 100 kilos
17 DE OCTUBRE DE 1915	24	Pesetas / 100 kilos	16	Pesetas / 100 kilos	12	Pesetas / 100 kilos	13,75	Pesetas / 100 kilos
24 DE OCTUBRE DE 1915	24	Pesetas / 100 kilos	16	Pesetas / 100 kilos	12	Pesetas / 100 kilos	13,75	Pesetas / 100 kilos
31 DE OCTUBRE DE 1915	24	Pesetas / 100 kilos	16	Pesetas / 100 kilos	12	Pesetas / 100 kilos	13,75	Pesetas / 100 kilos
<b>MEDIA PRECIOS</b>	24		16		12		13,75	
7 DE NOVIEMBRE DE 1915	24	Pesetas / 100 kilos	16	Pesetas / 100 kilos	12	Pesetas / 100 kilos	13,75	Pesetas / 100 kilos
14 DE NOVIEMBRE DE 1915	24	Pesetas / 100 kilos	16	Pesetas / 100 kilos	12	Pesetas / 100 kilos	13,75	Pesetas / 100 kilos
21 DE NOVIEMBRE DE 1915	24	Pesetas / 100 kilos	16	Pesetas / 100 kilos	12	Pesetas / 100 kilos	13,75	Pesetas / 100 kilos
28 DE NOVIEMBRE DE 1915	24	Pesetas / 100 kilos	16	Pesetas / 100 kilos	12	Pesetas / 100 kilos	13,75	Pesetas / 100 kilos
<b>MEDIA PRECIOS</b>	24		16		12		13,75	
5 DE DICIEMBRE DE 1915	24	Pesetas / 100 kilos	16	Pesetas / 100 kilos	12	Pesetas / 100 kilos	13,75	Pesetas / 100 kilos
12 DE DICIEMBRE DE 1915	24	Pesetas / 100 kilos	16	Pesetas / 100 kilos	12	Pesetas / 100 kilos	13,75	Pesetas / 100 kilos
19 DE DICIEMBRE DE 1915	24	Pesetas / 100 kilos	16	Pesetas / 100 kilos	12	Pesetas / 100 kilos	13,75	Pesetas / 100 kilos
26 DE DICIEMBRE DE 1915	24	Pesetas / 100 kilos	16	Pesetas / 100 kilos	12	Pesetas / 100 kilos	13,75	Pesetas / 100 kilos
<b>MEDIA PRECIOS</b>	24		16		12		13,75	

FECHAS	TERCERILLAS	CUARTAS	COMIDILLAS	SALVADOS				
2 DE ENERO DE 1916	24	Pesetas / 100 kilos	16	Pesetas / 100 kilos	12	Pesetas / 100 kilos	13,75	Pesetas / 100 kilos
9 DE ENERO DE 1916	26	Pesetas / 100 kilos	16	Pesetas / 100 kilos	12	Pesetas / 100 kilos	13,5	Pesetas / 100 kilos
16 DE ENERO DE 1916	24	Pesetas / 100 kilos	16	Pesetas / 100 kilos	12	Pesetas / 100 kilos	13,5	Pesetas / 100 kilos
23 DE ENERO DE 1916	24	Pesetas / 100 kilos	16	Pesetas / 100 kilos	12	Pesetas / 100 kilos	13,75	Pesetas / 100 kilos
30 DE ENERO DE 1916	24	Pesetas / 100 kilos	16	Pesetas / 100 kilos	12	Pesetas / 100 kilos	13,75	Pesetas / 100 kilos
<b>MEDIA PRECIOS</b>	24,4		16		12		13,65	
6 DE FEBRERO DE 1916	24	Pesetas / 100 kilos	16	Pesetas / 100 kilos	12	Pesetas / 100 kilos	13,75	Pesetas / 100 kilos
13 DE FEBRERO DE 1916	24	Pesetas / 100 kilos	16	Pesetas / 100 kilos	12	Pesetas / 100 kilos	13,75	Pesetas / 100 kilos
20 DE FEBRERO DE 1916	24	Pesetas / 100 kilos	16	Pesetas / 100 kilos	12	Pesetas / 100 kilos	13,75	Pesetas / 100 kilos
27 DE FEBRERO DE 1916	24	Pesetas / 100 kilos	16	Pesetas / 100 kilos	12	Pesetas / 100 kilos	13,75	Pesetas / 100 kilos
<b>MEDIA PRECIOS</b>	24		16		12		13,75	
5 DE MARZO DE 1916	24	Pesetas / 100 kilos	16	Pesetas / 100 kilos	12	Pesetas / 100 kilos	13,75	Pesetas / 100 kilos
12 DE MARZO DE 1916	25	Pesetas / 100 kilos	20	Pesetas / 100 kilos	16	Pesetas / 100 kilos	17	Pesetas / 100 kilos
19 DE MARZO DE 1916	25	Pesetas / 100 kilos	20	Pesetas / 100 kilos	16	Pesetas / 100 kilos	17	Pesetas / 100 kilos
7 DE MAYO DE 1916	-	-	-	-	-	-	-	-
14 DE MAYO DE 1916	-	-	-	-	-	-	-	-
21 DE MAYO DE 1916	-	-	-	-	-	-	-	-
28 DE MAYO DE 1916	-	-	-	-	-	-	-	-
16 DE ABRIL DE 1916	25	Pesetas / 100 kilos	20	Pesetas / 100 kilos	16	Pesetas / 100 kilos	17	Pesetas / 100 kilos
23 DE ABRIL DE 1916	25	Pesetas / 100 kilos	20	Pesetas / 100 kilos	16	Pesetas / 100 kilos	17	Pesetas / 100 kilos
30 DE ABRIL DE 1916	25	Pesetas / 100 kilos	20	Pesetas / 100 kilos	16	Pesetas / 100 kilos	17	Pesetas / 100 kilos
<b>MEDIA PRECIOS</b>	25		20		16		17	
7 DE MAYO DE 1916	25	Pesetas / 100 kilos	20	Pesetas / 100 kilos	16	Pesetas / 100 kilos	17	Pesetas / 100 kilos
14 DE MAYO DE 1916	25	Pesetas / 100 kilos	20	Pesetas / 100 kilos	16	Pesetas / 100 kilos	17	Pesetas / 100 kilos
21 DE MAYO DE 1916	25	Pesetas / 100 kilos	20	Pesetas / 100 kilos	16	Pesetas / 100 kilos	17	Pesetas / 100 kilos
28 DE MAYO DE 1916	25	Pesetas / 100 kilos	20	Pesetas / 100 kilos	16	Pesetas / 100 kilos	17	Pesetas / 100 kilos
<b>MEDIA PRECIOS</b>	25		20		16		17	
4 DE JUNIO DE 1916	25	Pesetas / 100 kilos	20	Pesetas / 100 kilos	16	Pesetas / 100 kilos	17	Pesetas / 100 kilos
11 DE JUNIO DE 1916	25	Pesetas / 100 kilos	20	Pesetas / 100 kilos	16	Pesetas / 100 kilos	17	Pesetas / 100 kilos
18 DE JUNIO DE 1916	25	Pesetas / 100 kilos	20	Pesetas / 100 kilos	16	Pesetas / 100 kilos	17	Pesetas / 100 kilos
25 DE JUNIO DE 1916	25	Pesetas / 100 kilos	20	Pesetas / 100 kilos	16	Pesetas / 100 kilos	17	Pesetas / 100 kilos
<b>MEDIA PRECIOS</b>	25		20		16		17	

FECHAS		TERCERILLAS		CUARTAS		COMIDILLAS		SALVADOS		
2 DE JULIO DE 1916		25	Pesetas / 100 kilos	20	Pesetas / 100 kilos	16	Pesetas / 100 kilos	17	Pesetas / 100 kilos	
9 DE JULIO DE 1916		25	Pesetas / 100 kilos	20	Pesetas / 100 kilos	16	Pesetas / 100 kilos	17	Pesetas / 100 kilos	
16 DE JULIO DE 1916		25	Pesetas / 100 kilos	20	Pesetas / 100 kilos	16	Pesetas / 100 kilos	17	Pesetas / 100 kilos	
23 DE JULIO DE 1916		25	Pesetas / 100 kilos	20	Pesetas / 100 kilos	16	Pesetas / 100 kilos	17	Pesetas / 100 kilos	
30 DE JULIO DE 1916		25	Pesetas / 100 kilos	20	Pesetas / 100 kilos	16	Pesetas / 100 kilos	17	Pesetas / 100 kilos	
<b>MEDIA PRECIOS</b>			25		20		16		17	
6 DE AGOSTO DE 1916		25	Pesetas / 100 kilos	20	Pesetas / 100 kilos	16	Pesetas / 100 kilos	17	Pesetas / 100 kilos	
13 DE AGOSTO DE 1916		25	Pesetas / 100 kilos	20	Pesetas / 100 kilos	16	Pesetas / 100 kilos	17	Pesetas / 100 kilos	
20 DE AGOSTO DE 1916		25	Pesetas / 100 kilos			16	Pesetas / 100 kilos	17	Pesetas / 100 kilos	
27 DE AGOSTO DE 1916		25	Pesetas / 100 kilos			16	Pesetas / 100 kilos	17	Pesetas / 100 kilos	
<b>MEDIA PRECIOS</b>							16		17	
3 DE SEPTIEMBRE DE 1916		25	Pesetas / 100 kilos	20	Pesetas / 100 kilos	16	Pesetas / 100 kilos	17	Pesetas / 100 kilos	
10 DE SEPTIEMBRE DE 1916		25	Pesetas / 100 kilos	20	Pesetas / 100 kilos	16	Pesetas / 100 kilos	17	Pesetas / 100 kilos	
17 DE SEPTIEMBRE DE 1916		-	-	-	-	-	-	-	-	
24 DE SEPTIEMBRE DE 1916		33 – 35	Pesetas / 100 kilos	25 – 27	Pesetas / 100 kilos	23	Pesetas / 100 kilos	20,5	Pesetas / 100 kilos	
<b>MEDIA PRECIOS</b>			25		20		18,33		18,17	
1 DE OCTUBRE DE 1916		33 – 35	Pesetas / 100 kilos	25 – 27	Pesetas / 100 kilos	22	Pesetas / 100 kilos	20,5	Pesetas / 100 kilos	
8 DE OCTUBRE DE 1916		35	Pesetas / 100 kilos	27	Pesetas / 100 kilos	21	Pesetas / 100 kilos	20,5	Pesetas / 100 kilos	
15 DE OCTUBRE DE 1916		35	Pesetas / 100 kilos	27	Pesetas / 100 kilos	21	Pesetas / 100 kilos	20,5	Pesetas / 100 kilos	
22 DE OCTUBRE DE 1916		35	Pesetas / 100 kilos	27	Pesetas / 100 kilos	21	Pesetas / 100 kilos	20,5	Pesetas / 100 kilos	
29 DE OCTUBRE DE 1916		35	Pesetas / 100 kilos	27	Pesetas / 100 kilos	23	Pesetas / 100 kilos	20,5	Pesetas / 100 kilos	
<b>MEDIA PRECIOS</b>			35		27		21,6		20,5	
5 DE NOVIEMBRE DE 1916		36	Pesetas / 100 kilos	27	Pesetas / 100 kilos	20	Pesetas / 100 kilos	20,5	Pesetas / 100 kilos	
12 DE NOVIEMBRE DE 1916		36	Pesetas / 100 kilos	27	Pesetas / 100 kilos	22	Pesetas / 100 kilos	20,5	Pesetas / 100 kilos	
19 DE NOVIEMBRE DE 1916		36	Pesetas / 100 kilos	27	Pesetas / 100 kilos	20	Pesetas / 100 kilos	20,5	Pesetas / 100 kilos	
26 DE NOVIEMBRE DE 1916		36	Pesetas / 100 kilos	27	Pesetas / 100 kilos	22	Pesetas / 100 kilos	20,5	Pesetas / 100 kilos	
<b>MEDIA PRECIOS</b>			36		27		21		20,5	
3 DE DICIEMBRE DE 1916	Superiores	39	Pesetas / 100 kilos	Superiores	32,5	Pesetas / 100 kilos	23	Pesetas / 100 kilos	25	Pesetas / 100 kilos
	Corrientes	37	Pesetas / 100 kilos	Corrientes	30,5	Pesetas / 100 kilos				
10 DE DICIEMBRE DE 1916	Superiores	39	Pesetas / 100 kilos	Superiores	32,5	Pesetas / 100 kilos	23	Pesetas / 100 kilos	25	Pesetas / 100 kilos
	Corrientes	37	Pesetas / 100 kilos	Corrientes	30,5	Pesetas / 100 kilos				
17 DE DICIEMBRE DE 1916		-	-		-	-	-	-	-	
24 DE DICIEMBRE DE 1916		-	-		-	-	-	-	-	
31 DE DICIEMBRE DE 1916	Superiores	37	Pesetas / 100 kilos	Superiores	30	Pesetas / 100 kilos	21	Pesetas / 100 kilos	24	Pesetas / 100 kilos
	Corrientes	35	Pesetas / 100 kilos	Corrientes	28	Pesetas / 100 kilos				







FECHAS	TERCERILLAS		CUARTAS		COMIDILLAS		SALVADOS				
7 DE OCTUBRE DE 1917	Superiores	37	Pesetas / 100 kilos	Superiores	31,5	Pesetas / 100 kilos	26,5	Pesetas / 100 kilos	28,5	Pesetas / 100 kilos	
	Corrientes	35,5	Pesetas / 100 kilos	Corrientes	30	Pesetas / 100 kilos					
14 DE OCTUBRE DE 1917	Superiores	37	Pesetas / 100 kilos	Superiores	31,5	Pesetas / 100 kilos	25,5	Pesetas / 100 kilos	26,5	Pesetas / 100 kilos	
	Corrientes	35,5	Pesetas / 100 kilos	Corrientes	30	Pesetas / 100 kilos					
21 DE OCTUBRE DE 1917	Superiores	37	Pesetas / 100 kilos	Superiores	31,5	Pesetas / 100 kilos	26,5	Pesetas / 100 kilos	28,5	Pesetas / 100 kilos	
	Corrientes	35,5	Pesetas / 100 kilos	Corrientes	30	Pesetas / 100 kilos					
28 DE OCTUBRE DE 1917	Superiores	39	Pesetas / 100 kilos	Superiores	32	Pesetas / 100 kilos	26,5	Pesetas / 100 kilos	28,5	Pesetas / 100 kilos	
	Corrientes	37	Pesetas / 100 kilos	Corrientes	31	Pesetas / 100 kilos		26,25		28	
<b>MEDIA PRECIOS</b>			36,69			30,75					
4 DE NOVIEMBRE DE 1917	Superiores	39	Pesetas / 100 kilos	Superiores	32	Pesetas / 100 kilos	26,5	Pesetas / 100 kilos	28,5	Pesetas / 100 kilos	
	Corrientes	37	Pesetas / 100 kilos	Corrientes	31	Pesetas / 100 kilos					
11 DE NOVIEMBRE DE 1917	Superiores	39	Pesetas / 100 kilos	Superiores	32	Pesetas / 100 kilos	26,5	Pesetas / 100 kilos	28,5	Pesetas / 100 kilos	
	Corrientes	37	Pesetas / 100 kilos	Corrientes	31	Pesetas / 100 kilos					
18 DE NOVIEMBRE DE 1917	Superiores	39	Pesetas / 100 kilos	Superiores	32	Pesetas / 100 kilos	26,5	Pesetas / 100 kilos	28,5	Pesetas / 100 kilos	
	Corrientes	37	Pesetas / 100 kilos	Corrientes	31	Pesetas / 100 kilos					
25 DE NOVIEMBRE DE 1917	Superiores	38,5	Pesetas / 100 kilos	Superiores	32,5	Pesetas / 100 kilos	27	Pesetas / 100 kilos	28	Pesetas / 100 kilos	
	Corrientes	37	Pesetas / 100 kilos	Corrientes	31,5	Pesetas / 100 kilos					
<b>MEDIA PRECIOS</b>			37,94			31,64		26,63		28,38	
2 DE DICIEMBRE DE 1917	Superiores	38,5	Pesetas / 100 kilos	Superiores	33,5	Pesetas / 100 kilos	27	Pesetas / 100 kilos	28,5	Pesetas / 100 kilos	
	Corrientes	37	Pesetas / 100 kilos	Corrientes	31,5	Pesetas / 100 kilos					
9 DE DICIEMBRE DE 1917	Superiores	38,5	Pesetas / 100 kilos	Superiores	32,5	Pesetas / 100 kilos	27	Pesetas / 100 kilos	28,5	Pesetas / 100 kilos	
	Corrientes	37	Pesetas / 100 kilos	Corrientes	31,5	Pesetas / 100 kilos					
16 DE DICIEMBRE DE 1917	Superiores	39	Pesetas / 100 kilos	Superiores	33	Pesetas / 100 kilos	28	Pesetas / 100 kilos	29	Pesetas / 100 kilos	
	Corrientes	37	Pesetas / 100 kilos	Corrientes	31,5	Pesetas / 100 kilos					
23 DE DICIEMBRE DE 1917	Superiores	41	Pesetas / 100 kilos	Superiores	33,5	Pesetas / 100 kilos	Superiores	28	Pesetas / 100 kilos	29	Pesetas / 100 kilos
	Corrientes	35	Pesetas / 100 kilos	Corrientes	32	Pesetas / 100 kilos	Corrientes	27	Pesetas / 100 kilos		
30 DE DICIEMBRE DE 1917	Superiores	40	Pesetas / 100 kilos	Superiores	33,5	Pesetas / 100 kilos	Superiores	28	Pesetas / 100 kilos	29	Pesetas / 100 kilos
	Corrientes	38	Pesetas / 100 kilos	Corrientes	32	Pesetas / 100 kilos	Corrientes	27	Pesetas / 100 kilos		
<b>MEDIA PRECIOS</b>			38,1			32,56		27,43		28,8	
6 DE ENERO DE 1918	Superiores	40	Pesetas / 100 kilos	Superiores	34,5	Pesetas / 100 kilos	Superiores	28	Pesetas / 100 kilos	29	Pesetas / 100 kilos
	Corrientes	39	Pesetas / 100 kilos	Corrientes	32	Pesetas / 100 kilos	Corrientes	27	Pesetas / 100 kilos		
13 DE ENERO DE 1918	Superiores	40	Pesetas / 100 kilos	Superiores	39,5	Pesetas / 100 kilos	Superiores	28	Pesetas / 100 kilos	29	Pesetas / 100 kilos
	Corrientes	38	Pesetas / 100 kilos	Corrientes	38	Pesetas / 100 kilos	Corrientes	27	Pesetas / 100 kilos		
20 DE ENERO DE 1918	Superiores	40	Pesetas / 100 kilos	Superiores	33,5	Pesetas / 100 kilos	Superiores	28	Pesetas / 100 kilos	29	Pesetas / 100 kilos
	Corrientes	38	Pesetas / 100 kilos	Corrientes	32	Pesetas / 100 kilos	Corrientes	27	Pesetas / 100 kilos		
27 DE ENERO DE 1918	Superiores	40	Pesetas / 100 kilos	Superiores	33,5	Pesetas / 100 kilos	Superiores	28	Pesetas / 100 kilos	29	Pesetas / 100 kilos
	Corrientes	38	Pesetas / 100 kilos	Corrientes	32	Pesetas / 100 kilos	Corrientes	27	Pesetas / 100 kilos		
<b>MEDIA PRECIOS</b>			39,13			34,38		27,5		29	





FECHAS	TERCERILLAS		CUARTAS		COMIDILLAS			SALVADOS			
6 DE OCTUBRE DE 1918	Superiores	43	Pesetas / 100 kilos								
	Corrientes	42	Pesetas / 100 kilos								
13 DE OCTUBRE DE 1918	Superiores	43	Pesetas / 100 kilos	Superiores	37,25	Pesetas / 100 kilos	Superiores	30	Pesetas / 100 kilos	30	Pesetas / 100 kilos
	Corrientes	42	Pesetas / 100 kilos								
20 DE OCTUBRE DE 1918	Superiores	43	Pesetas / 100 kilos	Superiores	37,25	Pesetas / 100 kilos	Superiores	30	Pesetas / 100 kilos	30	Pesetas / 100 kilos
	Corrientes	42	Pesetas / 100 kilos								
27 DE OCTUBRE DE 1918	Superiores	43	Pesetas / 100 kilos	Superiores	37,25	Pesetas / 100 kilos	Superiores	30	Pesetas / 100 kilos	30	Pesetas / 100 kilos
	Corrientes	42	Pesetas / 100 kilos								
<b>MEDIA PRECIOS</b>			42,5			37,25		30		30	
3 DE NOVIEMBRE DE 1918	Superiores	43	Pesetas / 100 kilos	Superiores	37,25	Pesetas / 100 kilos	Superiores	30	Pesetas / 100 kilos	30	Pesetas / 100 kilos
	Corrientes	42	Pesetas / 100 kilos								
10 DE NOVIEMBRE DE 1918	Superiores	43	Pesetas / 100 kilos	Superiores	37,25	Pesetas / 100 kilos	Superiores	30	Pesetas / 100 kilos	30	Pesetas / 100 kilos
	Corrientes	42	Pesetas / 100 kilos								
	Superiores	43	Pesetas / 100 kilos	Superiores	37,35	Pesetas / 100 kilos	Superiores	30	Pesetas / 100 kilos	30	Pesetas / 100 kilos
	Corrientes	42	Pesetas / 100 kilos								
17 DE NOVIEMBRE DE 1918	Superiores	43	Pesetas / 100 kilos	Superiores	37,25	Pesetas / 100 kilos	Superiores	30	Pesetas / 100 kilos	30	Pesetas / 100 kilos
	Corrientes	42	Pesetas / 100 kilos								
24 DE NOVIEMBRE DE 1918	Superiores	43	Pesetas / 100 kilos	Superiores	37,25	Pesetas / 100 kilos	Superiores	30	Pesetas / 100 kilos	30	Pesetas / 100 kilos
	Corrientes	42	Pesetas / 100 kilos								
<b>MEDIA PRECIOS</b>			42,5			37,27		30		30	
1 DE DICIEMBRE DE 1918	Superiores	46	Pesetas / 100 kilos	Superiores	36	Pesetas / 100 kilos	-	-	-	31	Pesetas / 100 kilos
8 DE DICIEMBRE DE 1918	Superiores	41	Pesetas / 100 kilos	Superiores	36	Pesetas / 100 kilos	-	-	-	32	Pesetas / 100 kilos
15 DE DICIEMBRE DE 1918	Superiores	42	Pesetas / 100 kilos	Superiores	33	Pesetas / 100 kilos	-	-	-	33	Pesetas / 100 kilos
22 DE DICIEMBRE DE 1918	Superiores	42	Pesetas / 100 kilos	Superiores	33	Pesetas / 100 kilos	-	-	-	29	Pesetas / 100 kilos
29 DE DICIEMBRE DE 1918	Superiores	42	Pesetas / 100 kilos	Superiores	33	Pesetas / 100 kilos	-	-	-	29	Pesetas / 100 kilos
<b>MEDIA PRECIOS</b>			42,6			34,2					30,8

**- GRANOS DE PIENSO:**

FECHAS	TRIGO (EN EL ARCO)	PRECIOS	CENTENO	PRECIOS	CEBADA	PRECIOS	AVENA	PRECIOS	ALGARROBAS	PRECIOS	YEROS	PRECIOS	LENTEJAS	PRECIOS
5 DE JULIO DE 1914	-		25	Reales /90 libras	25	Reales / 70 libras	17	Reales / 25 kilos	35	Reales / 94 libras	35	Reales / 44 kilos	-	-
12 DE JULIO DE 1914	-		37	Reales /90 libras	25	Reales / 70 libras	17	Reales / 25 kilos	37	Reales / 94 libras	37	Reales / 44 kilos	-	-
19 DE JULIO DE 1914	-		36	Reales /90 libras	22,5	Reales / 70 libras	17	Reales / 25 kilos	36	Reales / 94 libras	36	Reales / 44 kilos	-	-
26 DE JULIO DE 1914	-		36	Reales /90 libras	22,5	Reales / 70 libras	17	Reales / 25 kilos	35	Reales / 94 libras	33	Reales / 44 kilos	-	-
<b>MEDIA PRECIOS JULIO</b>	-			33,5		23,75		17		35,75		35,25		
2 DE AGOSTO DE 1914	-		36	Reales /90 libras	22,5	Reales / 70 libras	17	Reales / 25 kilos	35	Reales / 94 libras	33	Reales / 44 kilos	-	-
9 DE AGOSTO DE 1914	-		36	Reales /90 libras	22,5	Reales / 70 libras	17	Reales / 25 kilos	33	Reales / 94 libras	35	Reales / 44 kilos	-	-
16 DE AGOSTO DE 1914	-		38	Reales /90 libras	23	Reales / 70 libras	17	Reales / 25 kilos	36	Reales / 94 libras	35	Reales / 44 kilos	-	-
23 DE AGOSTO DE 1914	52'50	Reales / fanega	37,5	Reales /90 libras	-	-	17	Reales / 25 kilos	38	Reales / 94 libras	34	Reales / 44 kilos	-	-
31 DE AGOSTO DE 1914	49	Reales / fanega	26	Reales /90 libras	23	Reales / 70 libras	17	Reales / 25 kilos	35	Reales / 94 libras	32,5	Reales / 44 kilos	-	-
<b>MEDIA PRECIOS AGOSTO</b>		49		34,7		22,75		17		35,4		33,9		
6 DE SEPTIEMBRE DE 1914	49,5	Reales / fanega	26	Reales /90 libras	28,5	Reales / 70 libras	17	Reales / 25 kilos	35	Reales / 94 libras	32,5	Reales / 44 kilos	-	-
13 DE SEPTIEMBRE DE 1914	49,75	Reales / fanega	38	Reales /90 libras	28,5	Reales / 70 libras	18	Reales / 25 kilos	35	Reales / 94 libras	35	Reales / 44 kilos	-	-
20 DE SEPTIEMBRE DE 1914	49,5	Reales / fanega	38,5	Reales /90 libras	26	Reales / 70 libras	17	Reales / 25 kilos	35	Reales / 94 libras	-	-	-	-
27 DE SEPTIEMBRE DE 1914	49,5	Reales / fanega	38,5	Reales /90 libras	26	Reales / 70 libras	17	Reales / 25 kilos	35	Reales / 94 libras	-	-	-	-
<b>MEDIA PRECIOS SEPT.</b>		49,56		35,25		27,25		17,25		35		33,75		
4 DE OCTUBRE DE 1914	49	Reales / fanega	37,5	Reales /90 libras	36	Reales / 70 libras	16	Reales / 25 kilos	34	Reales / 94 libras	34	Reales / 44 kilos	-	-
11 DE OCTUBRE DE 1914	49,75	Reales / fanega	37,75	Reales /90 libras	-	-	16	Reales / 25 kilos	34	Reales / 94 libras	-	-	-	-
18 DE OCTUBRE DE 1914	49,75	Reales / fanega	32,75	Reales /90 libras	26	Reales / 70 libras	-	-	-	-	-	-	-	-
25 DE OCTUBRE DE 1914	50,5	Reales / fanega	37,75	Reales /90 libras	28,5	Reales / 70 libras	16,6	Reales / 25 kilos	34,5	Reales / 94 libras	-	-	-	-
<b>MEDIA PRECIOS OCT.</b>		49,75		36,44		30,17		16,2		34,17		34		
1 DE NOVIEMBRE DE 1914	51	Reales / fanega	38,5	Reales /90 libras	29,5	Reales / 70 libras	18,5	Reales / 25 kilos	34,5	Reales / 94 libras	-	-	-	-
8 DE NOVIEMBRE DE 1914	52	Reales / fanega	28,25	Reales /90 libras	25	Reales / 70 libras	16	Reales / 25 kilos	34	Reales / 94 libras	-	-	-	-
15 DE NOVIEMBRE DE 1914	52'50	Reales / fanega	32,5	Reales /90 libras	27,5	Reales / 70 libras	17	Reales / 25 kilos	-	-	-	-	-	-
22 DE NOVIEMBRE DE 1914	-	-	33	Reales /90 libras	-	-	-	-	-	-	-	-	-	-
29 DE NOVIEMBRE DE 1914	53	Reales / fanega	23,5	Reales /90 libras	-	-	17	Reales / 25 kilos	-	-	-	-	-	-
<b>MEDIA PRECIOS NOV.</b>		52		31,15		27,33		17,13		34,25		-		
6 DE DICIEMBRE DE 1914	53	Reales / fanega	30,25	Reales /90 libras	26	Reales / 70 libras	17	Reales / 25 kilos	-	-	-	-	-	-
13 DE DICIEMBRE DE 1914	53	Reales / fanega	30,25	Reales /90 libras	26	Reales / 70 libras	17	Reales / 25 kilos	-	-	-	-	-	-
20 DE DICIEMBRE DE 1914	-	-	-	-	-	-	-	-	-	-	-	-	-	-
27 DE DICIEMBRE DE 1914	52	Reales / fanega	30,25	Reales /90 libras	36	Reales / 70 libras	17	Reales / 25 kilos	-	-	-	-	-	-
<b>MEDIA PRECIOS DIC.</b>														
3 DE ENERO DE 1915	52	Reales / fanega	25,5	Reales /90 libras	24	Reales / 70 libras	17	Reales / 25 kilos	-	-	-	-	-	-
10 DE ENERO DE 1915	54	Reales / fanega	39,5	Reales /90 libras	25	Reales / 70 libras	17	Reales / 25 kilos	-	-	-	-	-	-
17 DE ENERO DE 1915	49,5	Reales / fanega	41	Reales /90 libras	26	Reales / 70 libras	17	Reales / 25 kilos	-	-	-	-	-	-
24 DE ENERO DE 1915	55,75	Reales / fanega	41	Reales /90 libras	-	-	17	Reales / 25 kilos	-	-	-	-	-	-
31 DE ENERO DE 1915	56,75	Reales / fanega	41	Reales /90 libras	27	Reales / 70 libras	18,25	Reales / 25 kilos	31	Reales / 94 libras	-	-	-	-
<b>MEDIA PRECIOS ENERO</b>		53,6		37,6		25,5		17,25		31		-		

FECHAS	TRIGO	CENTENO	CEBADA	AVENA	ALGARROBAS	YEROS	LENTEJAS							
7 DE FEBRERO DE 1915	56,75	Reales / fanega	41,25	Reales / 90 libras	27	Reales / 70 libras	18	Reales / 25 kilos	-	-	34	Reales / 44 kilos	-	-
14 DE FEBRERO DE 1915	57	Reales / fanega	41,5	Reales / 90 libras	-	-	20	Reales / 25 kilos	-	-	34	Reales / 44 kilos	-	-
21 DE FEBRERO DE 1915	58	Reales / fanega	42	Reales / 90 libras	27	Reales / 70 libras	20,5	Reales / 25 kilos	-	-	-	-	-	-
28 DE FEBRERO DE 1915	59,5	Reales / fanega	45	Reales / 90 libras	27	Reales / 70 libras	21	Reales / 25 kilos	-	-	-	-	-	-
<b>MEDIA PRECIOS FEB.</b>		57,81		42,44		27		19,88				34		
7 DE MARZO DE 1915	60	Reales / fanega	45	Reales / 90 libras	27	Reales / 70 libras	21	Reales / 25 kilos	-	-	-	-	-	-
14 DE MARZO DE 1915	50,5	Reales / fanega	46	Reales / 90 libras	27,5	Reales / 70 libras	21	Reales / 25 kilos	-	-	-	-	-	-
21 DE MARZO DE 1915	60,5	Reales / fanega	46	Reales / 90 libras	27	Reales / 70 libras	21	Reales / 25 kilos	-	-	-	-	-	-
28 DE MARZO DE 1915	60	Reales / fanega	46	Reales / 90 libras	27,5	Reales / 70 libras	20,5	Reales / 25 kilos	-	-	-	-	-	-
<b>MEDIAS PRECIOS MARZO</b>		57,75		45,75		27,25		20,88						
4 DE ABRIL DE 1915	59	Reales / fanega	43	Reales / 90 libras	27	Reales / 70 libras	20	Reales / 25 kilos	-	-	-	-	-	-
11 DE ABRIL DE 1915	59	Reales / fanega	45	Reales / 90 libras	25,5	Reales / 70 libras	20	Reales / 25 kilos	-	-	-	-	-	-
18 DE ABRIL DE 1915	59	Reales / fanega	46	Reales / 90 libras	27	Reales / 70 libras	19,5	Reales / 25 kilos	-	-	-	-	-	-
25 DE ABRIL DE 1915	60	Reales / fanega	47	Reales / 90 libras	25	Reales / 70 libras	19,5	Reales / 25 kilos	-	-	-	-	-	-
<b>MEDIA PRECIOS ABRIL</b>		59,25		45,25		26,13		19,75						
2 DE MAYO DE 1915	61,5	Reales / fanega	47	Reales / 90 libras	27	Reales / 70 libras	20	Reales / 25 kilos	-	-	-	-	-	-
9 DE MAYO DE 1915	63	Reales / fanega	47	Reales / 90 libras	27	Reales / 70 libras	20,5	Reales / 25 kilos	-	-	-	-	-	-
16 DE MAYO DE 1915	64,5	Reales / fanega	48,5	Reales / 90 libras	27	Reales / 70 libras	20,5	Reales / 25 kilos	-	-	-	-	-	-
23 DE MAYO DE 1915	64	Reales / fanega	50	Reales / 90 libras	26	Reales / 70 libras	20,5	Reales / 25 kilos	-	-	-	-	-	-
30 DE MAYO DE 1915	64	Reales / fanega	48,5	Reales / 90 libras	24	Reales / 70 libras	18	Reales / 25 kilos	-	-	-	-	-	-
<b>MEDIA PRECIOS MAYO</b>		63,4		48,2		26,2		19,9						
6 DE JUNIO DE 1915	63	Reales / fanega	48	Reales / 90 libras	26	Reales / 70 libras	19	Reales / 25 kilos	-	-	-	-	-	-
13 DE JUNIO DE 1915	-	-	-	-	-	-	-	-	-	-	-	-	-	-
20 DE JUNIO DE 1915	64	Reales / fanega	45,5	Reales / 90 libras	23	Reales / 70 libras	19	Reales / 25 kilos	-	-	-	-	-	-
27 DE JUNIO DE 1915	62	Reales / fanega	46,51	Reales / 90 libras	22	Reales / 70 libras	19	Reales / 25 kilos	-	-	-	-	-	-
<b>MEDIA PRECIOS JUNIO</b>		-		-		-		-			-	-	-	-
4 DE JULIO DE 1915	62	Reales / fanega	42	Reales / 90 libras	31	Reales / 70 libras	18	Reales / 25 kilos	-	-	-	-	-	-
11 DE JULIO DE 1915	60	Reales / fanega	36	Reales / 90 libras	29	Reales / 70 libras	20	Reales / 25 kilos	-	-	-	-	-	-
18 DE JULIO DE 1915	57	Reales / fanega	35	Reales / 90 libras	21	Reales / 70 libras	16	Reales / 25 kilos	-	-	-	-	-	-
25 DE JULIO DE 1915	53	Reales / fanega	33	Reales / 90 libras	20	Reales / 70 libras	16	Reales / 25 kilos	31,5	Reales / 94 libras	-	-	-	-
<b>MEDIA PRECIOS JULIO</b>		58		36,5		25,25		17,5		31,5				
1 DE AGOSTO DE 1915	54	Reales / fanega	35,5	Reales / 90 libras	21	Reales / 70 libras	16	Reales / 25 kilos	32,5	Reales / 94 libras	-	-	-	-
8 DE AGOSTO DE 1915	55,5	Reales / fanega	28	Reales / 90 libras	23	Reales / 70 libras	19	Reales / 25 kilos	34	Reales / 94 libras	-	-	-	-
15 DE AGOSTO DE 1915	57	Reales / fanega	40	Reales / 90 libras	23	Reales / 70 libras	-	-	35	Reales / 94 libras	29	Reales / 44 kilos	-	-
22 DE AGOSTO DE 1915	57	Reales / fanega	40	Reales / 90 libras	23	Reales / 70 libras	-	-	35	Reales / 94 libras	32	Reales / 44 kilos	-	-
29 DE AGOSTO DE 1915	54,75	Reales / fanega	41	Reales / 90 libras	23	Reales / 70 libras	-	-	34	Reales / 94 libras	32	Reales / 44 kilos	-	-
<b>MEDIA PRECIOS AGOSTO</b>		55,65		36,9		22,6		17,5		34,1		31		-



FECHAS	TRIGO	CENTENO	CEBADA	AVENA	ALGARROBAS	YEROS	LENTEJAS						
4 DE FEBRERO DE 1917	-	49,5	Reales /90 libras	38,5	Reales / 70 libras	23	Reales / 25 kilos	48	Reales / 94 libras	49,5	Reales / 44 kilos	-	-
11 DE FEBRERO DE 1917	-	49,5	Reales /90 libras	38,5	Reales / 70 libras	21	Reales / 25 kilos	49,5	Reales / 94 libras	49,5	Reales / 44 kilos	-	-
18 DE FEBRERO DE 1917	-	48	Reales /90 libras	38,5	Reales / 70 libras	27	Reales / 25 kilos	49	Reales / 94 libras	49,5	Reales / 44 kilos	-	-
25 DE FEBRERO DE 1917	-	47	Reales /90 libras	38	Reales / 70 libras	27	Reales / 25 kilos	49	Reales / 94 libras	49	Reales / 44 kilos	-	-
<b>MEDIA PRECIOS ABRIL</b>		48,5		38,38		24,5		48,88		49,38		-	-
4 DE MARZO DE 1917	-	49	Reales /90 libras	39	Reales / 70 libras	27	Reales / 25 kilos	50	Reales / 94 libras	50	Reales / 44 kilos	-	-
11 DE MARZO DE 1917	-	49	Reales /90 libras	39	Reales / 70 libras	28	Reales / 25 kilos	51	Reales / 94 libras	50	Reales / 44 kilos	-	-
18 DE MARZO DE 1917	-	50	Reales /90 libras	37,5	Reales/70 libras	27	Reales / 25 kilos	50	Reales / 94 libras	50	Reales / 44 kilos	-	-
25 DE MARZO DE 1917	-	46,5	Reales /90 libras	33,5	Reales / 70 libras	24	Reales / 25 kilos	50	Reales / 94 libras	50	Reales / 44 kilos	-	-
<b>MEDIA PRECIOS ABRIL</b>		48,63		37,25		26,5		50,25		50		-	-
1 DE ABRIL DE 1917	-	49	Reales /90 libras	33,5	Reales / 70 libras	23	Reales / 25 kilos	50	Reales / 94 libras	50	Reales / 44 kilos	-	-
8 DE ABRIL DE 1917	-	49,5	Reales /90 libras	33,5	Reales / 70 libras	27	Reales / 25 kilos	49	Reales / 94 libras	49	Reales / 44 kilos	-	-
15 DE ABRIL DE 1917	-	49,5	Reales /90 libras	31	Reales / 70 libras	23	Reales / 25 kilos	47	Reales / 94 libras	46	Reales / 44 kilos	-	-
22 DE ABRIL DE 1917	-	50	Reales /90 libras	36	Reales / 70 libras	23	Reales / 25 kilos	47	Reales / 94 libras	48	Reales / 44 kilos	-	-
29 DE ABRIL DE 1917	-	50	Reales /90 libras	40	Reales / 70 libras	25	Reales / 25 kilos	46	Reales / 94 libras	47	Reales / 44 kilos	-	-
<b>MEDIA PRECIOS ABRIL</b>		49,6		34,8		24,2		47,8		48		-	-
6 DE MAYO DE 1917	-	51	Reales /90 libras	41,5	Reales / 70 libras	28	Reales / 25 kilos	48	Reales / 94 libras	47	Reales / 44 kilos	-	-
13 DE MAYO DE 1917	-	51	Reales /90 libras	41,5	Reales / 70 libras	28	Reales / 25 kilos	46	Reales / 94 libras	47	Reales / 44 kilos	-	-
20 DE MAYO DE 1917	-	50,5	Reales /90 libras	43	Reales / 70 libras	28	Reales / 25 kilos	46	Reales / 94 libras	47	Reales / 44 kilos	-	-
27 DE MAYO DE 1917	-	-	-	-	-	-	-	-	-	-	-	-	-
<b>MEDIA PRECIOS MAYO</b>		50,83		42		28		46,67		47		-	-
3 DE JUNIO DE 1917	-	50,5	Reales /90 libras	49	Reales / 70 libras	27	Reales / 25 kilos	45	Reales / 94 libras	46	Reales / 44 kilos	-	-
10 DE JUNIO DE 1917	-	50,5	Reales /90 libras	42	Reales / 70 libras	27	Reales / 25 kilos	45	Reales / 94 libras	44	Reales / 44 kilos	-	-
17 DE JUNIO DE 1917	-	-	-	-	-	-	-	-	-	-	-	-	-
24 DE JUNIO DE 1917	-	49	Reales /90 libras	43	Reales / 70 libras	24	Reales / 25 kilos	40	Reales / 94 libras	42	Reales / 44 kilos	-	-
<b>MEDIA PRECIOS JUNIO</b>		50		44,67		26		43,33		44		-	-
1 DE JULIO DE 1917	-	46,5	Reales /90 libras	40	Reales / 70 libras	24	Reales / 25 kilos	40	Reales / 94 libras	40	Reales / 44 kilos	-	-
8 DE JULIO DE 1917	-	48	Reales /90 libras	40	Reales / 70 libras	24	Reales / 25 kilos	40	Reales / 94 libras	42	Reales / 44 kilos	-	-
15 DE JULIO DE 1917	-	48	Reales /90 libras	41	Reales / 70 libras	28	Reales / 25 kilos	44	Reales / 94 libras	42	Reales / 44 kilos	-	-
22 DE JULIO DE 1917	-	46	Reales /90 libras	42	Reales / 70 libras	27	Reales / 25 kilos	46	Reales / 94 libras	42	Reales / 44 kilos	-	-
29 DE JULIO DE 1917	-	48	Reales /90 libras	44	Reales / 70 libras	25	Reales / 25 kilos	49	Reales / 94 libras	47	Reales / 44 kilos	76	Reales / fanega
<b>MEDIA PRECIOS JULIO</b>		47,3		41,4		25,6		43,8		42,6		80	Reales / fanega
5 DE AGOSTO DE 1917	-	49	Reales /90 libras	45	Reales / 70 libras	28	Reales / 25 kilos	50	Reales / 94 libras	49	Reales / 44 kilos	80	Reales / fanega
12 DE AGOSTO DE 1917	-	50,5	Reales /90 libras	45	Reales / 70 libras	26	Reales / 25 kilos	50	Reales / 94 libras	50	Reales / 44 kilos	80	Reales / fanega
19 DE AGOSTO DE 1917	-	51	Reales /90 libras	54	Reales / 70 libras	27	Reales / 25 kilos	51	Reales / 94 libras	52	Reales / 44 kilos	82	Reales / fanega
26 DE AGOSTO DE 1917	-	51,5	Reales /90 libras	47	Reales / 70 libras	30	Reales / 25 kilos	53	Reales / 94 libras	53	Reales / 44 kilos	82	Reales / fanega
<b>MEDIA PRECIOS AGOSTO</b>		50,5		47,75		27,75		51		51		81	

FECHAS	TRIGO		CENTENO		CEBADA		AVENA		ALGARROBAS		YEROS		LENTEJAS	
2 DE SEPTIEMBRE DE 1917	-	-	52	Reales / 90 libras	48	Reales / 70 libras	30	Reales / 25 kilos	53	Reales / 94 libras	53	Reales / 44 kilos	84	Reales / fanega
9 DE SEPTIEMBRE DE 1917	-	-	52	Reales / 90 libras	48	Reales / 70 libras	30	Reales / 25 kilos	53	Reales / 94 libras	53	Reales / 44 kilos	84	Reales / fanega
16 DE SEPTIEMBRE DE 1917	-	-	52,5	Reales / 90 libras	48,5	Reales / 70 libras	31	Reales / 25 kilos	53	Reales / 94 libras	53	Reales / 44 kilos	84	Reales / fanega
23 DE SEPTIEMBRE DE 1917	-	-	52,5	Reales / 90 libras	48,5	Reales / 70 libras	33	Reales / 25 kilos	58	Reales / 94 libras	54	Reales / 44 kilos	84	Reales / fanega
30 DE SEPTIEMBRE DE 1917	-	-	53	Reales / 90 libras	48	Reales / 70 libras	33	Reales / 25 kilos	54	Reales / 94 libras	50	Reales / 44 kilos	84	Reales / fanega
<b>MEDIAS PRECIOS SEPT.</b>			52,4		48,2		31,4		54,2		52,6		84	
7 DE OCTUBRE DE 1917	-	-	53	Reales / 90 libras	48	Reales / 70 libras	23	Reales / 25 kilos	54	Reales / 94 libras	54	Reales / 44 kilos	85	Reales / fanega
14 DE OCTUBRE DE 1917	-	-	53	Reales / 90 libras	48	Reales / 70 libras	23	Reales / 25 kilos	54	Reales / 94 libras	54	Reales / 44 kilos	84	Reales / fanega
21 DE OCTUBRE DE 1917	-	-	55	Reales / 90 libras	49	Reales / 70 libras	24	Reales / 25 kilos	54	Reales / 94 libras	54	Reales / 44 kilos	84	Reales / fanega
28 DE OCTUBRE DE 1917	-	-	56	Reales / 90 libras	45	Reales / 70 libras	31	Reales / 25 kilos	54	Reales / 94 libras	54	Reales / 44 kilos	85	Reales / fanega
<b>MEDIA PRECIOS OCT.</b>			54,25		47,5		25,25		54		54		84,5	
4 DE NOVIEMBRE DE 1917	-	-	56	Reales / 90 libras	50	Reales / 70 libras	33	Reales / 25 kilos	55	Reales / 94 libras	51	Reales / 44 kilos	84	Reales / fanega
11 DE NOVIEMBRE DE 1917	-	-	52	Reales / 90 libras	50	Reales / 70 libras	33	Reales / 25 kilos	58	Reales / 94 libras	58	Reales / 44 kilos	84	Reales / fanega
18 DE NOVIEMBRE DE 1917	-	-	50,5	Reales / 90 libras	50	Reales / 70 libras	32	Reales / 25 kilos	56	Reales / 94 libras	57	Reales / 44 kilos	85	Reales / fanega
25 DE NOVIEMBRE DE 1917	-	-	58	Reales / 90 libras	50	Reales / 70 libras	33	Reales / 25 kilos	56	Reales / 94 libras	58	Reales / 44 kilos	84	Reales / fanega
<b>MEDIA PRECIOS NOV.</b>			54,13		50		32,75		56,25		56		84,25	
2 DE DICIEMBRE DE 1917	-	-	57	Reales / 90 libras	51	Reales / 70 libras	31	Reales / 25 kilos	63	Reales / 94 libras	61	Reales / 44 kilos	85	Reales / fanega
9 DE DICIEMBRE DE 1917	-	-	57	Reales / 90 libras	51	Reales / 70 libras	31,5	Reales / 25 kilos	60	Reales / 94 libras	61	Reales / 44 kilos	86	Reales / fanega
16 DE DICIEMBRE DE 1917	-	-	57	Reales / 90 libras	59	Reales / 70 libras	35	Reales / 25 kilos	62	Reales / 94 libras	61	Reales / 44 kilos	86	Reales / fanega
23 DE DICIEMBRE DE 1917	-	-	61	Reales / 90 libras	53	Reales / 70 libras	36	Reales / 25 kilos	68	Reales / 94 libras	65	Reales / 44 kilos	88	Reales / fanega
30 DE DICIEMBRE DE 1917	-	-	61	Reales / 90 libras	53	Reales / 70 libras	36	Reales / 25 kilos	66	Reales / 94 libras	65	Reales / 44 kilos	88	Reales / fanega
<b>MEDIA PRECIOS DIC.</b>			58,6		53,4		33,9		63,8		62,6		86,6	
6 DE ENERO DE 1918	-	-	62	Reales / 90 libras	53	Reales / 70 libras	38	Reales / 25 kilos	68	Reales / 94 libras	67	Reales / 44 kilos	88	Reales / fanega
13 DE ENERO DE 1918	-	-	68	Reales / 90 libras	58	Reales / 70 libras	37	Reales / 25 kilos	67	Reales / 94 libras	68	Reales / 44 kilos	88	Reales / fanega
20 DE ENERO DE 1918	-	-	68	Reales / 90 libras	52	Reales / 70 libras	35	Reales / 25 kilos	66	Reales / 94 libras	65	Reales / 44 kilos	86	Reales / fanega
27 DE ENERO DE 1918	-	-	60	Reales / 90 libras	53	Reales / 70 libras	35	Reales / 25 kilos	66	Reales / 94 libras	63	Reales / 44 kilos	88	Reales / fanega
<b>MEDIA PRECIOS ENERO</b>			64,5		54		36,25		66,75		65,75		87,5	
3 DE FEBRERO DDE 1918	-	-	60	Reales / 90 libras	55	Reales / 70 libras	30	Reales / 25 kilos	66	Reales / 94 libras	65	Reales / 44 kilos	85	Reales / fanega
10 DE FEBRERO DE 1918	-	-	66	Reales / 90 libras	59	Reales / 70 libras	35	Reales / 25 kilos	68	Reales / 94 libras	66	Reales / 44 kilos	88	Reales / fanega
17 DE FEBRERO DE 1918	-	-	60	Reales / 90 libras	59	Reales / 70 libras	33	Reales / 25 kilos	60	Reales / 94 libras	59	Reales / 44 kilos	83	Reales / fanega
24 DE FEBRERO DE 1918	-	-	60	Reales / 90 libras	54	Reales / 70 libras	33	Reales / 25 kilos	61	Reales / 94 libras	60	Reales / 44 kilos	86	Reales / fanega
<b>MEDIA PRECIOS FEB.</b>			61,5		56,75		32,75		63,75		62,5		85,5	

FECHAS	TRIGO	CENTENO	CEBADA	AVENA	ALGARROBAS	YEROS	LENTEJAS						
3 DE MARZO DE 1918	-	60,5	Reales /90 libras	53,5	Reales / 70 libras	37	Reales / 25 kilos	62	Reales / 94 libras	62	Reales / 44 kilos	86	Reales / fanega
10 DE MARZO DE 1918	-	61	Reales /90 libras	53	Reales / 70 libras	37	Reales / 25 kilos	63	Reales / 94 libras	62	Reales / 44 kilos	86	Reales / fanega
17 DE MARZO DE 1918	-	62	Reales /90 libras	52	Reales / 70 libras	36	Reales / 25 kilos	63	Reales / 94 libras	62	Reales / 44 kilos	86	Reales / fanega
24 DE MARZO DE 1918	-	61	Reales /90 libras	53	Reales / 70 libras	37	Reales / 25 kilos	63	Reales / 94 libras	63	Reales / 44 kilos	86	Reales / fanega
31 DE MARZO DE 1918	-	62	Reales /90 libras	59	Reales / 70 libras	37	Reales / 25 kilos	62	Reales / 94 libras	62	Reales / 44 kilos	86	Reales / fanega
<b>MEDIA PRECIOS MARZO</b>		61,3		54,1		36,8		62,6		62,2		86	
7 DE ABRIL DE 1918	-	63	Reales /90 libras	53	Reales / 70 libras	37	Reales / 25 kilos	66	Reales / 94 libras	65	Reales / 44 kilos	86	Reales / fanega
14 DE ABRIL DE 1918	-	65	Reales /90 libras	53	Reales / 70 libras	38	Reales / 25 kilos	65	Reales / 94 libras	65	Reales / 44 kilos	86	Reales / fanega
21 DE ABRIL DE 1918	-	65	Reales /90 libras	55	Reales / 70 libras	37	Reales / 25 kilos	64	Reales / 94 libras	64	Reales / 44 kilos	86	Reales / fanega
28 DE ABRIL DE 1918	-	60	Reales /90 libras	55	Reales / 70 libras	39	Reales / 25 kilos	65	Reales / 94 libras	65	Reales / 44 kilos	86	Reales / fanega
<b>MEDIA PRECIOS ABRIL</b>		63,25		54		37,75		65		64,75		86	
5 DE MAYO DE 1918	-	67	Reales /90 libras	56	Reales / 70 libras	38	Reales / 25 kilos	67	Reales / 94 libras	65	Reales / 44 kilos	86	Reales / fanega
12 DE MAYO DE 1918	-	66	Reales /90 libras	56	Reales / 70 libras	35	Reales / 25 kilos	67	Reales / 94 libras	63	Reales / 44 kilos	86	Reales / fanega
19 DE MAYO DE 1918	-	69	Reales /90 libras	58	Reales / 70 libras	40	Reales / 25 kilos	68	Reales / 94 libras	65	Reales / 44 kilos	86	Reales / fanega
26 DE MAYO DE 1918	-	69	Reales /90 libras	57,5	Reales / 70 libras	40	Reales / 25 kilos	68	Reales / 94 libras	65	Reales / 44 kilos	86	Reales / fanega
<b>MEDIA PRECIOS MAYO</b>		67,75		56,88		38,25		67,5		64,5		86	
2 DE JUNIO DE 1918	-	70	Reales /90 libras	59	Reales / 70 libras	41	Reales / 25 kilos	69	Reales / 94 libras	68	Reales / 44 kilos	86	Reales / fanega
9 DE JUNIO DE 1918	-	72	Reales /90 libras	59	Reales / 70 libras	52	Reales / 25 kilos	69	Reales / 94 libras	68	Reales / 44 kilos	83	Reales / fanega
16 DE JUNIO DE 1918	-	71	Reales /90 libras	58	Reales / 70 libras	47	Reales / 25 kilos	69	Reales / 94 libras	68	Reales / 44 kilos	83	Reales / fanega
23 DE JUNIO DE 1918	-	70	Reales /90 libras	55	Reales / 70 libras	37	Reales / 25 kilos	46	Reales / 94 libras	43	Reales / 44 kilos	88	Reales / fanega
30 DE JUNIO DE 1918	-	-	-	-	-	-	-	-	-	-	-	-	-
<b>MEDIA PRECIOS JUNIO</b>		70,75		57,75		44,25		63,25		61,75		85	
7 DE JULIO DE 1918	-	70	Reales /90 libras	54	Reales / 70 libras	38	Reales / 25 kilos	-	-	66	Reales / 44 kilos	-	-
14 DE JULIO DE 1918	-	69	Reales /90 libras	54	Reales / 70 libras	39	Reales / 25 kilos	70	Reales / 94 libras	60	Reales / 44 kilos	80	Reales / fanega
21 DE JULIO DE 1918	-	69	Reales /90 libras	58	Reales / 70 libras	36	Reales / 25 kilos	84	Reales / 94 libras	72	Reales / 44 kilos	92	Reales / fanega
28 DE JULIO DE 1918	-	69	Reales /90 libras	57	Reales / 70 libras	40	Reales / 25 kilos	85	Reales / 94 libras	69	Reales / 44 kilos	90	Reales / fanega
<b>MEDIA PRECIOS ABRIL</b>		69,25		55,75		38,25		46,67		66,75		87,33	
4 DE AGOSTO DE 1918	-	69	Reales /90 libras	58	Reales / 70 libras	44	Reales / 25 kilos	83	Reales / 94 libras	69	Reales / 44 kilos	94	Reales / fanega
11 DE AGOSTO DE 1918	-	70	Reales /90 libras	59	Reales / 70 libras	41	Reales / 25 kilos	85	Reales / 94 libras	79	Reales / 44 kilos	96	Reales / fanega
18 DE AGOSTO DE 1918	-	68	Reales /90 libras	57	Reales / 70 libras	44	Reales / 25 kilos	88	Reales / 94 libras	72	Reales / 44 kilos	96	Reales / fanega
25 DE AGOSTO DE 1918	-	69	Reales /90 libras	58	Reales / 70 libras	44	Reales / 25 kilos	65	Reales / 94 libras	72	Reales / 44 kilos	96	Reales / fanega
<b>MEDIA PRECIOS AGOSTO</b>		69		58		43,25		38,5		73		95,5	
1 DE SEPTIEMBRE DE 1918	-	70	Reales /90 libras	59	Reales / 70 libras	49	Reales / 25 kilos	85	Reales / 94 libras	76	Reales / 44 kilos	76	Reales / fanega
8 DE SEPTIEMBRE DE 1918	-	78	Reales /90 libras	67	Reales / 70 libras	40	Reales / 25 kilos	84	Reales / 94 libras	76	Reales / 44 kilos	86	Reales / fanega
15 DE SEPTIEMBRE DE 1918	-	69	Reales /90 libras	57	Reales / 70 libras	40	Reales / 25 kilos	84	Reales / 94 libras	70	Reales / 44 kilos	96	Reales / fanega
22 DE SEPTIEMBRE DE 1918	-	69,75	Reales /90 libras	56	Reales / 70 libras	39	Reales / 25 kilos	83	Reales / 94 libras	80	Reales / 44 kilos	96	Reales / fanega
29 DE SEPTIEMBRE DE 1918	-	69,5	Reales /90 libras	58	Reales / 70 libras	40	Reales / 25 kilos	83	Reales / 94 libras	80	Reales / 44 kilos	96	Reales / fanega
<b>MEDIA PRECIOS SEPT.</b>		71,25		59,4		41,6		42,25		76,4		90	
6 DE OCTUBRE DE 1918	-	70	Reales /90 libras	58	Reales / 70 libras	40	Reales / 25 kilos	83	Reales / 94 libras	80	Reales / 44 kilos	82	Reales / fanega
13 DE OCTUBRE DE 1918	-	70	Reales /90 libras	58	Reales / 70 libras	40	Reales / 25 kilos	81	Reales / 94 libras	80	Reales / 44 kilos	82	Reales / fanega
20 DE OCTUBRE DE 1918	-	72	Reales /90 libras	58	Reales / 70 libras	40	Reales / 25 kilos	81	Reales / 94 libras	80	Reales / 44 kilos	81	Reales / fanega
27 DE OCTUBRE DE 1918	-	72	Reales /90 libras	58	Reales / 70 libras	40	Reales / 25 kilos	83	Reales / 94 libras	82	Reales / 44 kilos	92	Reales / fanega
<b>MEDIA PRECIOS OCT.</b>		71		58		40		43		80,5		84,25	

FECHAS	TRIGOS	CENTENO	CEBADA	ALGARROBAS	YEROS	LENTEJAS							
3 DE NOVIEMBRE DE 1918	-	72,5	Reales / 90 libras	58	Reales / 70 libras	40	Reales / 25 kilos	84	Reales / 94 libras	83	Reales / 44 kilos	82	Reales / fanega
10 DE NOVIEMBRE DE 1918	-	72	Reales / 90 libras	56	Reales / 70 libras	36	Reales / 25 kilos	83	Reales / 94 libras	80	Reales / 44 kilos	82	Reales / fanega
17 DE NOVIEMBRE DE 1918	-	70	Reales / 90 libras	59	Reales / 70 libras	42	Reales / 25 kilos	76	Reales / 94 libras	76	Reales / 44 kilos	82	Reales / fanega
24 DE NOVIEMBRE DE 1918	-	73	Reales / 90 libras	59	Reales / 70 libras	40	Reales / 25 kilos	88	Reales / 94 libras	84	Reales / 44 kilos	82	Reales / fanega
<b>MEDIA PRECIOS NOV.</b>		71,88		58		39,5		82,75		80,75		82	
1 DE DICIEMBRE DE 1918	-	75	Reales / 90 libras	50	Reales / 70 libras	41	Reales / 25 kilos	85	Reales / 94 libras	85	Reales / 44 kilos	82	Reales / fanega
8 DE DICIEMBRE DE 1918	-	70	Reales / 90 libras	52	Reales / 70 libras	38	Reales / 25 kilos	86	Reales / 94 libras	89	Reales / 44 kilos	91	Reales / fanega
15 DE DICIEMBRE DE 1918	-	70	Reales / 90 libras	58	Reales / 70 libras	39	Reales / 25 kilos	80	Reales / 94 libras	81	Reales / 44 kilos	91	Reales / fanega
22 DE DICIEMBRE DE 1918	-	70	Reales / 90 libras	57	Reales / 70 libras	39	Reales / 25 kilos	80	Reales / 94 libras	80	Reales / 44 kilos	91	Reales / fanega
29 DE DICIEMBRE DE 1918	-	67	Reales / 90 libras	56	Reales / 70 libras	39	Reales / 25 kilos	89	Reales / 94 libras	80	Reales / 44 kilos	92	Reales / fanega
<b>MEDIA PRECIOS DIC.</b>		70,4		54,6		39,2		84		83		89,4	



CEBADA	VINO TINTO	VINO BLANCO	ALCOHOL	VACA 1 <sup>a</sup>	VACA 2 <sup>a</sup>	TERNERA	LOMO	CERDO	MAZA	CORDERO
-	-	-	-	-	-	-	-	-	-	-
-	-	-	-	-	-	-	-	-	-	-
-	-	-	-	-	-	-	-	-	-	-
-	-	-	-	-	-	-	-	-	-	-
-	-	-	-	-	-	-	-	-	-	-
-	-	-	-	-	-	-	-	-	-	-
-	-	-	-	-	-	-	-	-	-	-
-	-	-	-	-	-	-	-	-	-	-
25,50 reales	22 reales/cántaro	24 reales /cántaro	110 -130 reales	80 reales/arroba	76 reales/ arroba	74 reales / arroba	14 reales	22 reales	12 reales	7 reales
-	-	-	-	-	-	-	-	-	-	-
-	-	-	-	-	-	-	-	-	-	-
25,50 reales	22 reales/cántaro	24 reales /cántaro	110 -130 reales	80 reales/arroba	76 reales/ arroba	74 reales / arroba	14 reales	-	12 reales	7 reales
-	-	-	-	-	-	-	-	-	-	-
25,50 reales	22 reales/cántaro	24 reales /cántaro	110 -130 reales	-	-	-	-	-	-	-
28,50 reales	22 reales/cántaro	24 reales /cántaro	110 -130 reales	80 reales/arroba	76 reales/ arroba	74 reales / arroba	14 reales	-	12 reales	7 reales
25,50 reales	22 reales/cántaro	24 reales /cántaro	110 -130 reales	80 reales/arroba	76 reales/ arroba	74 reales / arroba	14 reales	-	18 reales	7 reales
29,50 reales	22 reales/cántaro	24 reales /cántaro	179 – 194 reales	89 reales / arroba	78 reales / arroba	74 reales / arroba	14 reales	-	12 reales	7 reales
28,50 reales	22 reales/cántaro	24 reales /cántaro	110 -130 reales	88 reales / arroba	72 reales / arroba	76 reales /arroba	18 reales	28 reales	10 reales	8 reales
25,50 reales	22 reales/cántaro	24 reales /cántaro	134 reales	76 reales / arroba	72 reales / arroba	74 reales / arroba	12 reales	28,75 reales	10 reales	8 reales
27,50 reales	22 reales/cántaro	24 reales /cántaro	110 – 130 reales	76 reales / arroba	72 reales / arroba	64	-	22 reales	10 reales	8 reales
25,50 reales	22 reales/cántaro	24 reales /cántaro	110 -130 reales	76 reales / arroba	72 reales / arroba	74 reales / arroba	12 reales	22 reales	10 reales	8 reales
25,50 reales	22 reales/cántaro	24 reales /cántaro	116 – 132 reales	76 reales / arroba	72 reales / arroba	74 reales / arroba	12 reales	29 reales	10 reales	8 reales
25,50 reales	22 reales/cántaro	24 reales /cántaro	116 – 132 reales	76 reales / arroba	72 reales / arroba	74 reales / arroba	18 reales	22 reales	10 reales	8 reales
35,50 reales	22 reales/cántaro	24 reales /cántaro	110 -130 reales	78 reales / arroba	72 reales / arroba	76 reales /arroba	12 reales	22 reales	10 reales	8 reales
25,50 reales	22 reales/cántaro	24 reales /cántaro	110 -130 reales	76 reales / arroba	72 reales / arroba	74 reales / arroba	12 reales	-	10 reales	8 reales
23,50 reales	22 reales/cántaro	24 reales /cántaro	110 -130 reales	76 reales / arroba	72 reales / arroba	74 reales / arroba	12 reales	22 reales	10 reales	8 reales
12,50 reales	22 reales/cántaro	24 reales /cántaro	110 -130 reales	76 reales / arroba	72 reales / arroba	74 reales / arroba	-	22 reales	10 reales	8 reales
12,50 reales	22 reales/cántaro	24 reales /cántaro	110 -130 reales	76 reales / arroba	72 reales / arroba	74 reales / arroba	12 reales	22 reales	10 reales	8 reales
20,50 reales	22 reales/cántaro	24 reales /cántaro	110 -130 reales	76 reales / arroba	72 reales / arroba	74 reales / arroba	12 reales	22 reales	10 reales	8 reales
25,50 reales	22 reales/cántaro	24 reales /cántaro	110 -130 reales	76 reales / arroba	72 reales / arroba	74 reales / arroba	12 reales	-	10 reales	8 reales
25,50 reales	22 reales/cántaro	24 reales /cántaro	110 -130 reales	76 reales / arroba	72 reales / arroba	74 reales / arroba	12 reales	22 reales	10 reales	8 reales
25,50 reales	22 reales/cántaro	24 reales /cántaro	110 -130 reales	76 reales / arroba	72 reales / arroba	74 reales / arroba	12 reales	22 reales	10 reales	8 reales
25,50 reales	22 reales/cántaro	24 reales /cántaro	110 -130 reales	76 reales / arroba	72 reales / arroba	74 reales / arroba	12 reales	22 reales	10 reales	8 reales

**- MERCADO DOMINICAL DE PORTUGALETE:**

<b>FECHAS</b>	<b>TRIGUILLO</b>	<b>CEBADA</b>	<b>CENTENO</b>	<b>AVENA</b>	<b>YEROS</b>	<b>ALGARROBAS</b>
5 DE JULIO DE 1914	40 reales / fanega	24 – 25 reales / fanega	37 reales / fanega	18 reales /fanega	35 reales / fanega	39 reales / fanega
12 DE JULIO DE 1914	40 reales / fanega	24 – 25 reales / fanega	37 reales / fanega	18 reales /fanega	35 reales / fanega	37 reales / fanega
19 DE JULIO DE 1914	40 reales / fanega	24 – 25 reales / fanega	37 reales / fanega	18 reales /fanega	35 reales / fanega	36 reales / fanega
26 DE JULIO DE 1914	40 reales / fanega	24 – 25 reales / fanega	37 reales / fanega	18 reales /fanega	35 reales / fanega	36 reales / fanega
2 DE AGOSTO DE 1914	40 reales / fanega	23 – 24 reales / fanega	37 reales / fanega	18 reales /fanega	35 reales / fanega	36 reales / fanega
9 DE AGOSTO DE 1914	40 reales / fanega	24 – 25 reales / fanega	37 reales / fanega	18 reales /fanega	33 reales / fanega	36 reales / fanega
16 DE AGOSTO DE 1914	40 reales / fanega	24 – 25 reales / fanega	37 reales / fanega	18 reales /fanega	35 reales / fanega	36 reales / fanega
23 DE AGOSTO DE 1914	23 reales / fanega	26,50 reales / fanega	33 reales / fanega	18 reales /fanega	33 reales / fanega	38 reales / fanega
30 DE AGOSTO DE 1914	-	-	-	-	-	-
6 DE SEPTIEMBRE DE 1914	28 reales / fanega	25,50 reales / fanega	35 reales / fanega	18 reales /fanega	25 reales / fanega	28 reales / fanega
13 DE SEPTIEMBRE DE 1914	-	-	-	-	-	-
20 DE SEPTIEMBRE DE 1914	-	-	-	-	-	-
27 DE SEPTIEMBRE DE 1914	-	-	-	-	-	-
4 DE OCTUBRE DE 1914	-	-	-	-	-	-
11 DE OCTUBRE DE 1914	24 reales / fanega	25,50 reales / fanega	37 reales / fanega	16 reales / fanega	34 reales / fanega	34 reales / fanega
18 DE OCTUBRE DE 1914	28 reales / fanega	25,50 reales / fanega	37 reales / fanega	16 reales / fanega	34 reales / fanega	34 reales / fanega
25 DE OCTUBRE DE 1914	29 reales / fanega	25,50 reales / fanega	37 reales / fanega	16 reales / fanega	34 reales / fanega	34 reales / fanega
1 DE NOVIEMBRE DE 1914	38 reales / fanega	25,50 reales / fanega	37 reales / fanega	16 reales / fanega	34 reales / fanega	34 reales / fanega
8 DE NOVIEMBRE DE 1914	26 reales / fanega	28,50 reales / fanega	37 reales / fanega	16 reales / fanega	34 reales / fanega	34 reales / fanega
15 DE NOVIEMBRE DE 1914	28 reales / fanega	25,50 reales / fanega	27 reales / fanega	16 reales / fanega	34 reales / fanega	34 reales / fanega

FECHAS	TRIGUILLO	CEBADA	CENTENO	AVENA	YEROS	ALGARROBAS
22 DE OCTUBRE DE 1916	7,5 pesetas / 100 kilos	10 pesetas / fanega	12,25 pesetas / fanega	8,50 pesetas / fanega	11,25 pesetas / fanega	11,25 pesetas / fanega
29 DE OCTUBRE DE 1916	7,5 pesetas / 100 kilos	10 pesetas / fanega	12,25 pesetas / fanega	7 pesetas / fanega	11,25 pesetas / fanega	11,50 pesetas / fanega
5 DE NOVIEMBRE DE 1916	7,5 pesetas / 100 kilos	10 pesetas / fanega	12,25 pesetas / fanega	7 pesetas / fanega	11,50 pesetas / fanega	11,50 pesetas / fanega
12 DE NOVIEMBRE DE 1916	7,5 pesetas / 100 kilos	8,50 pesetas / fanega	12 pesetas / fanega	6,50 pesetas / fanega	11,50 pesetas / fanega	11,50 pesetas / fanega
19 DE NOVIEMBRE DE 1916	7,5 pesetas / 100 kilos	8,50 pesetas / fanega	13 pesetas	6,50 pesetas / fanega	11,50 pesetas / fanega	11,50 pesetas / fanega
26 DE NOVIEMBRE DE 1916	7 pesetas / 100 kilos	9 pesetas / fanega	11 pesetas	6 pesetas / fanega	11 pesetas / fanega	11 pesetas / fanega

PATATAS	CARNE DE VACA	CORDERO	ARROZ	ALUBIAS	ACEITE 1ª	ACEITE 2ª	PETRÓLEO	VINO TINTO	VINO BLANCO	HUEVOS	TERNERA	CERDO	LOMO	MAZA
140 pesetas / arroba	2,40 pesetas / kilo	2 ptas/ kilos	24 - 34 reales	21 - 32 reales	59 reales	58 reales	116 reales	24 reales	26 reales	.	.	.	.	.
1,50 pesetas 7 arroba	2,40 pesetas / kilo	2 ptas/ kilos	24 - 34 reales	25 - 32 reales	59 reales	58 reales	116 reales	24 reales	26 reales	16,50 Ptas	.	.	.	.
.	2,40 pesetas / kilo	2 ptas/ kilos	24 - 32 reales	33 - 39 reales	60 reales	58 reales	110 reales	.	.	.	.	.	.	.
.	2,50 pesetas / kilo	.	52 ptas / 100 kilos	63 ptas / 100 kilos	18 ptas	.	29,75 ptas	.	.	.	2,50 ptas/ kilo	19 - 30 ptas	3 ptas/ kilo	3 ptas
.	2,50 pesetas / kilo	2,10 ptas	52 ptas / 100 kilos	63 ptas / 100 kilos	18 ptas	.	29,75 ptas	6 ptas	6,50 ptas	16,50 Ptas	2,4 ptas/ kilo	19 - 30 ptas	3 ptas/ kilo	3 ptas
1,70 pesetas	2,40 pesetas / kilo	2 ptas/ kilos	37 ptas	63 ptas / 100 kilos	18 ptas	.	29,75 ptas	6 ptas	6,50 ptas	17,50 ptas	21 ptas / arroba	19 - 30 ptas	3 ptas/ kilo	3 ptas







Aliadófilos y germanófilos dentro de la cultura española. Periódico con ilustración en la que se representa al Imperio alemán como un monstruo marino. Diario *España*, 17 de febrero de 1916.

Armas al hombro. Película de Charles Chaplin sobre la Primera Guerra Mundial.



Huelga de ferroviarios del Norte, por *El Obrero*. 6 de agosto de 1916.





# LA CORRESPONDENCIA DE ESPAÑA

AÑO LXV.—NÚM. 20.600.

Madrid.—Martes 7 de Julio de 1914.

Ediciones Mañana, Tarde y Noche.

## MARRUECOS

### INFORMES OFICIALES

**Melilla.**  
El conde de Romanones estuvo ayer mañana, acompañado del general Jordana, en el monte Arruit y posiciones últimamente ocupadas en el Tixutin, yendo á su regreso al cementerio á visitar las tumbas de los muertos en campaña y las obras del mausoleo en construcción.  
Por la tarde salió para Alhucemas y el Peñón, donde desembarcará, dirigiéndose después á Algeciras y luego á Río Martín, adonde llegará en la mañana del próximo miércoles.

### Punteret.

El doctor Masaguer ha visitado esta mañana á Punteret. Este sigue fuera de cuidado. Se le han dado puntos de sutura en la parte lesionada.  
**El picador Pinto.**  
También sigue en el mismo estado el picador Pinto.  
Se confirman las buenas noticias de que la fractura no presenta complicaciones.

### Detalles de la cogida.

**BARCELONA.** (Lunes, tarde.) Joseito cogió el estoque y la muleta, y después de brindar se dirigió al toro en el momento que de la enfermería salía Punteret con la cabeza vendada.  
Completamente solo empezó la faena con

### UN PROYECTO DE LEY

## Secretarios municipales

El ministro de la Gobernación ha leído en el Senado el siguiente proyecto de ley:  
«Artículo único. Se autoriza al ministro de la Gobernación para diciar el reglamento prevenido en la segunda disposición adicional de la ley de 2 de octubre de 1877, en cuanto se refiere al nombramiento y á la separación de los secretarios de Ayuntamientos, con arreglo á las siguientes bases:

#### Base primera.

Se creará el Cuerpo de secretarios municipales. Los individuos que lo compongan serán los únicos que podrán presentarse en los

recursos ante el gobernador civil de la provincia, y de las providencias de éstos, ante el ministerio de la Gobernación cuando el Ayuntamiento tuviere más de 7.000 habitantes.

#### Base décima.

Para todos los efectos del reglamento se entenderá que el cómputo del número de habitantes se hará por el que arroje la estadística de los de derecho, según el último censo publicado por el Instituto Geográfico.

#### Base once.

Los secretarios de Ayuntamiento tendrán las obligaciones señaladas en el art. 123 de la ley Municipal y en los demás de la misma que determinan deberes y obligaciones de estos funcionarios; igualmente e tarán obligados á todas aquellas comisiones, estudios,

### HUELGA DE METALÚRGICOS

## CARGAS, HERIDOS Y DETENCIONES

#### Huelga de metalúrgicos.

**VALLADOLID.** (Lunes, noche.) La huelga de metalúrgicos ha tomado mal aspecto. Los patronos recibían obreros esquirols y se iban defendiendo, trabajando algunos días y cerrando otros.  
Ascendían los huelguistas á 180.  
Hoy, en una fundición, el ingeniero despidió á un obrero, y los compañeros abandonaron el trabajo, exigiendo fuera nuevamente admitido, y al no acceder el patrono, insistieron en mantener la huelga.  
Además, un grupo grande de mujeres se

Huelga de metalúrgicos, 1914.

# LA REVOLUCIÓN EN RUSIA

## ABDICACIÓN DEL ZAR

**La Duma, el ejército y el pueblo.—Encarcelamiento de los ministros.— Proclamación de una regencia.**

Un despacho de Londres comunica que en la sesión celebrada ayer tarde por la Cámara de los Comunes el ministro Bonar Law declaró que el zar de Rusia había abdicado, nombrándose en su lugar regente del imperio al gran duque Miguel Alexandrowitch.

Este hecho sensacional en que ha culminado el movimiento revolucionario desarrollado estos días en la capital del imperio moscovita, y del cual apenas habían dejado traslucir su importancia las noticias que la censura de los aliados dejó pasar, ha de tener una gran trascendencia en la marcha de la guerra, al mismo tiempo que en la política interior del gran imperio. Pero será muy difícil predecir, aun para los mismos promotores de la revolución, y cualesquiera que sean sus intenciones, si ella acortará o alargará la duración de la guerra.

rosamente el proceso contra Manunloff y Sukonloff.

Trepoff salió a su vez, y con él el conde Sgnatloff, ministro de Instrucción pública, conocido por su adhesión a la causa de los aliados y por su liberalismo. Fué reemplazado aquél por el príncipe Galitzine, tipo perfecto del funcionario ruso, de ideas limitadas y de corazón seco, que confunde los intereses generales con los miserables intereses de su casta. Protopopoff sigue en el Poder. El Zar, sin embargo, recomienda a su nuevo Ministerio que colabore estrechamente con el Poder legislativo. Los ingenuos aplauden; pero cuando se reúne la Duma no encuentra ante sí ministros, y se anuncia la disolución de aquélla.

Y estalla la revolución.

Del proceso de ésta dan idea ahora los

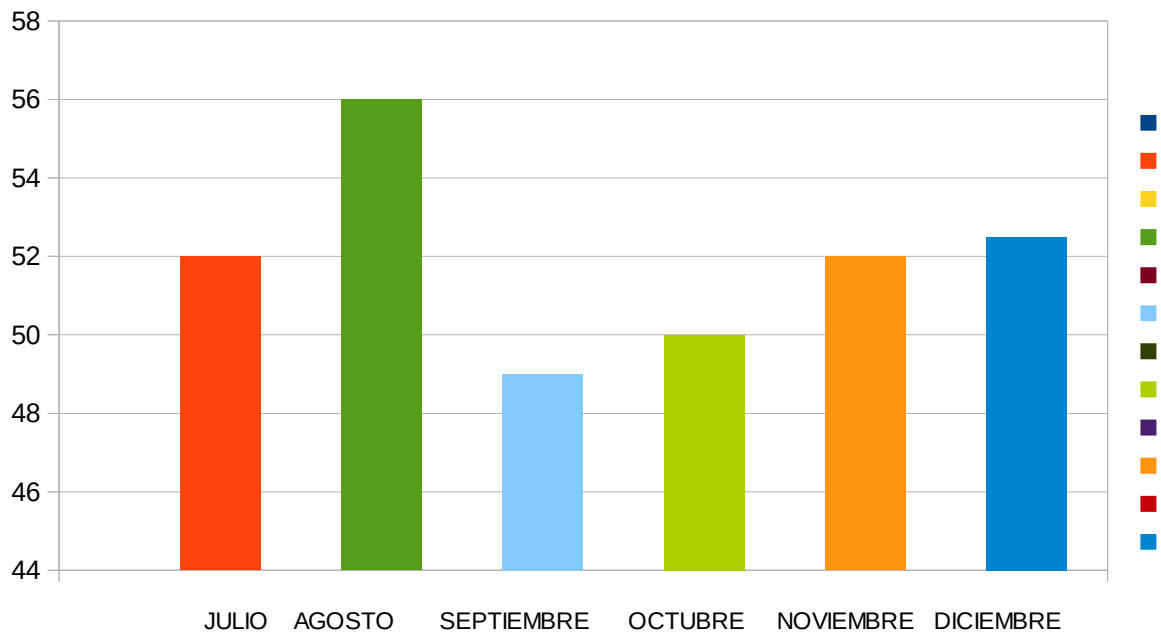

Variación de los precios en 1914 del trigo.



Fiestas patronales de Valladolid. 1917. Archivo Municipal de Valladolid.



Representación teatral de Hamlet. Colegio de los ingleses. Archivo municipal de Valladolid, 1914.

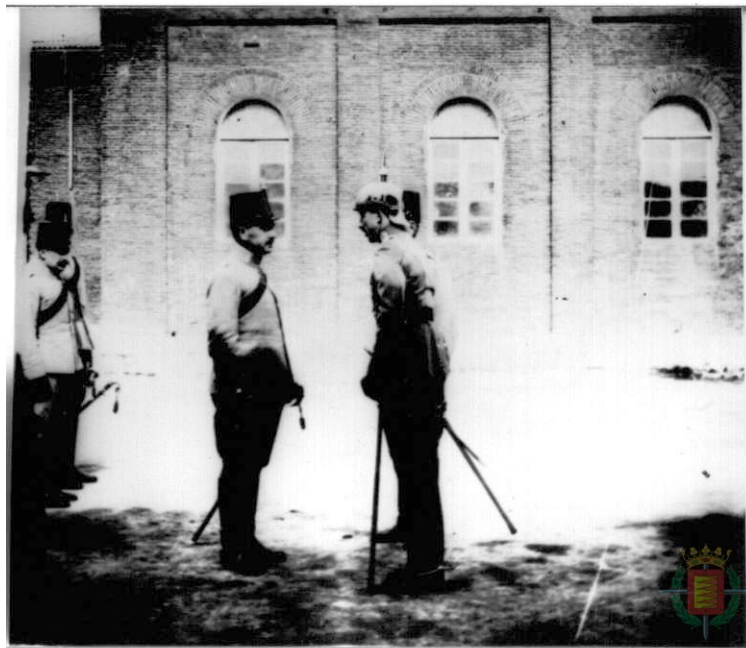

Visita de Alfonso XIII a Valladolid, 1914