

PID_1617_ ARQUITECTURA PAISAJE Y ARQUEOLOGÍA
ANEXO 2: PRESENTACIÓN DE RESULTADOS



**WORKSHOP INTERNACIONAL. EL PROYECTO ARQUITECTÓNICO EN PAISAJES CULTURALES
EL MONASTERIO DE SAN SALVADOR DE OÑA Y SU ENTORNO INMEDIATO**
Escuela Técnica Superior de Arquitectura de Valladolid. Enero 2017



**WORKSHOP INTERNACIONAL: RICONNESSIONI TOPOGRAFICHE NELL'AREA ARCHEOLOGICA
CENTRALE DI ROMA TRA PIAZZA VENEZIA E L'ANFITEATRO FLAVIO**
Università degli Studi RomaTre. Abril 2016

Workshop Internacional

El proyecto arquitectónico en paisajes culturales

Monasterio de San Salvador de Oña, Burgos

Dirección:

Darío Álvarez Álvarez y Miguel Ángel de la Iglesia Santamaría
GIR Laboratorio para la investigación e intervención en el Paisaje Arquitectónico, Patrimonial y Cultural
Departamento de Teoría de la Arquitectura y Proyectos Arquitectónicos
Universidad de Valladolid

Profesorado

Darío Álvarez Álvarez
Miguel Ángel de la Iglesia
Eduardo González Fraile
Nieves Ferrández Villalobos
Sagrario Fernández Raga
Carlos Rodríguez Fernández
Flavia Zelli
Rodrigo Almonacid Canseco
Alberto López del Río
Jaime Represa Bermejo
Valeriano Sierra Morillo
Leonardo Tamargo Niebla

Profesores invitados

Luigi Franciosini
Università Roma Tre, Italia
Pedro Alarcão
Universidade do Porto, Portugal
Germán Delibes de Castro
Universidad de Valladolid
Eugenio Baraja Rodríguez
Universidad de Valladolid
Salvador Domingo Meña
Diputación Provincial de Burgos
Laura García Juárez
Diputación Provincial de Burgos

Objetivos

Desarrollo de proyectos arquitectónicos en el campo de los paisajes culturales y patrimoniales.
Aprendizaje de herramientas de representación e intervención en un paisaje cultural con elementos de un gran valor patrimonial.
Desarrollo de nuevas vías de formación de los estudiantes de Arquitectura, especialmente interesantes en un territorio como Castilla y León por su rico patrimonio.
Aprendizaje colaborativo en trabajo en equipo mediante utilización de las nuevas tecnologías.

Calendario

9 al 14 de enero de 2017
taller de proyectos

9 de enero de 2017
conferencia: una aproximación al paisaje urbano de Oña
Valeriano Sierra Morillo

11 de enero de 2017
presentación intermedia de los proyectos

14 de enero de 2017
presentación final de proyectos jurado internacional

Escuela Técnica Superior de Arquitectura de Valladolid

2017

Contenido del curso

Realización por equipos de propuestas de intervención en el entorno monumental y paisajístico del Monasterio de San Salvador de Oña, con especial atención a su implantación en el territorio.

Presentación de solicitudes

Las solicitudes se presentarán en la Secretaría del Departamento de Teoría de la Arquitectura y Proyectos Arquitectónicos hasta las **14.00 h. del 21 de diciembre de 2016**. Con la solicitud se entregará un currículum del alumno junto con una copia del expediente académico. Posteriormente se comunicará personalmente la selección a los alumnos admitidos que realizarán la inscripción en el Centro Buendía.

Destinatarios

Dirigido exclusivamente a alumnos de Arquitectura.

Número de horas
30 horas

Diploma

Se entregará diploma acreditativo a los matriculados que asistan al curso.

Matrícula

Gratuita. Los costes de gestión de la matrícula correrán a cargo del GIR.

Información

www.uva.com/labpap



WORKSHOP INTERNACIONAL. El proyecto arquitectónico en paisajes culturales
EL MONASTERIO DE SAN SALVADOR DE OÑA Y SU ENTORNO INMEDIATO

Master en Arquitectura. Escuela Técnica Superior de Arquitectura de Valladolid.
Enero 2017



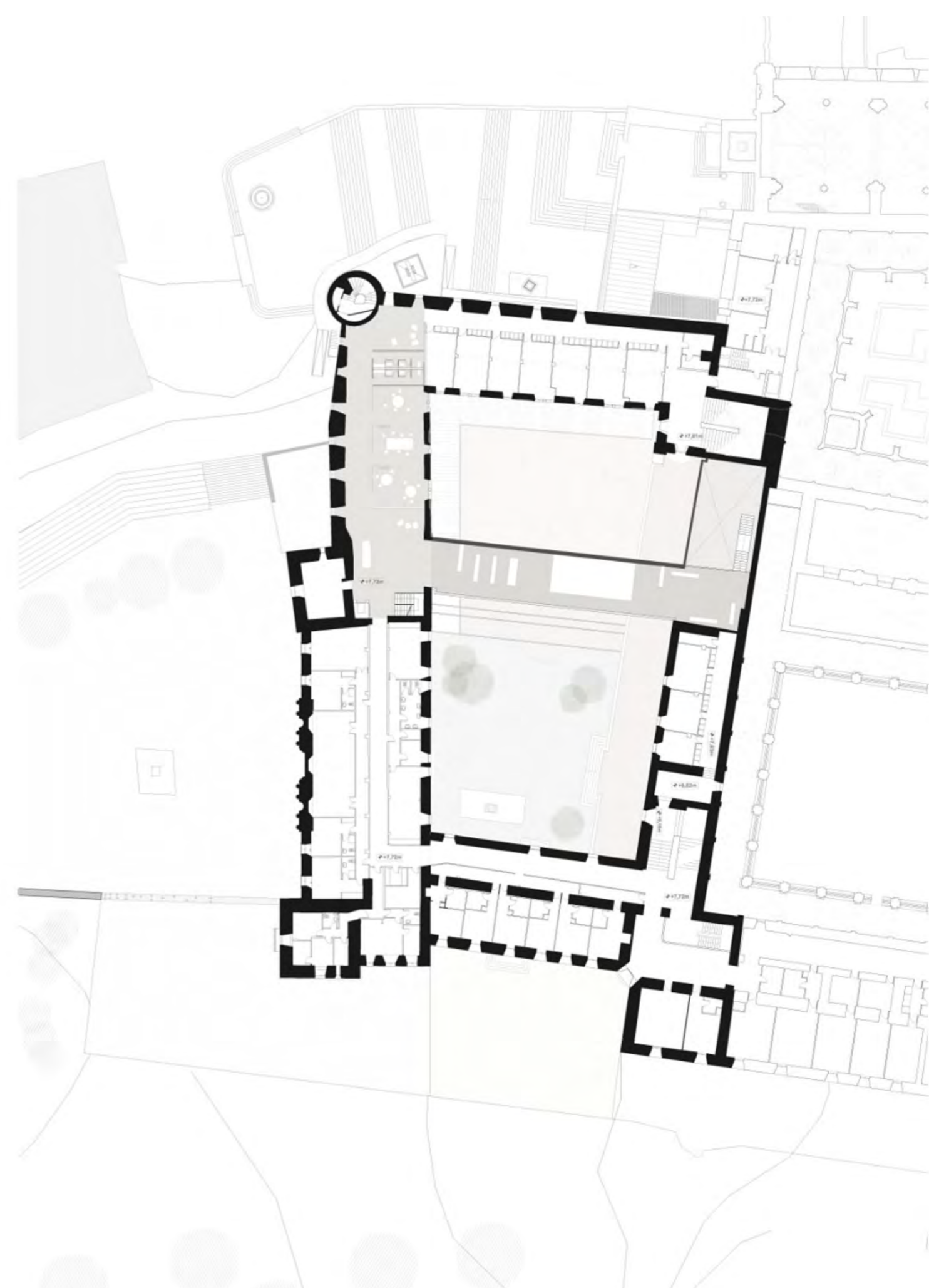
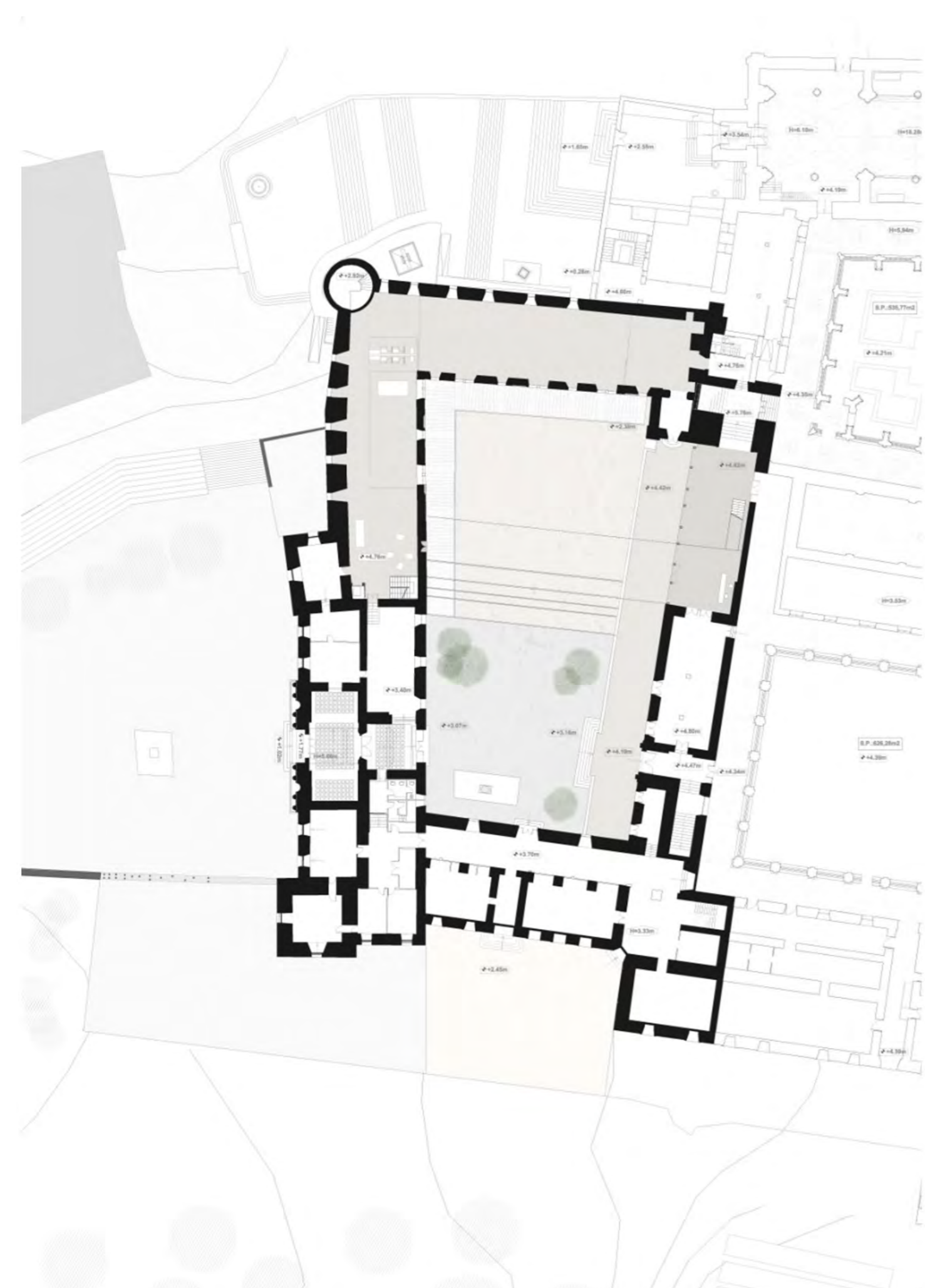



WORKSHOP INTERNACIONAL. El proyecto arquitectónico en paisajes culturales
EL MONASTERIO DE SAN SALVADOR DE OÑA Y SU ENTORNO INMEDIATO
Master en Arquitectura. Escuela Técnica Superior de Arquitectura de Valladolid. Enero 2017

Autores del trabajo:
Beatriz Fernández García, Laura Lázaro San José, Isabel Merino Mozo

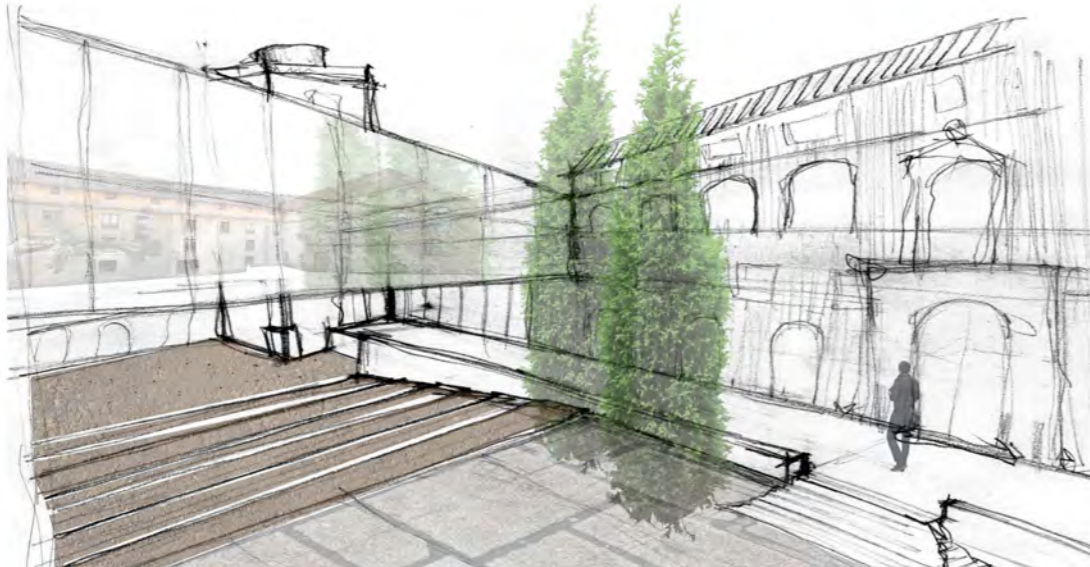
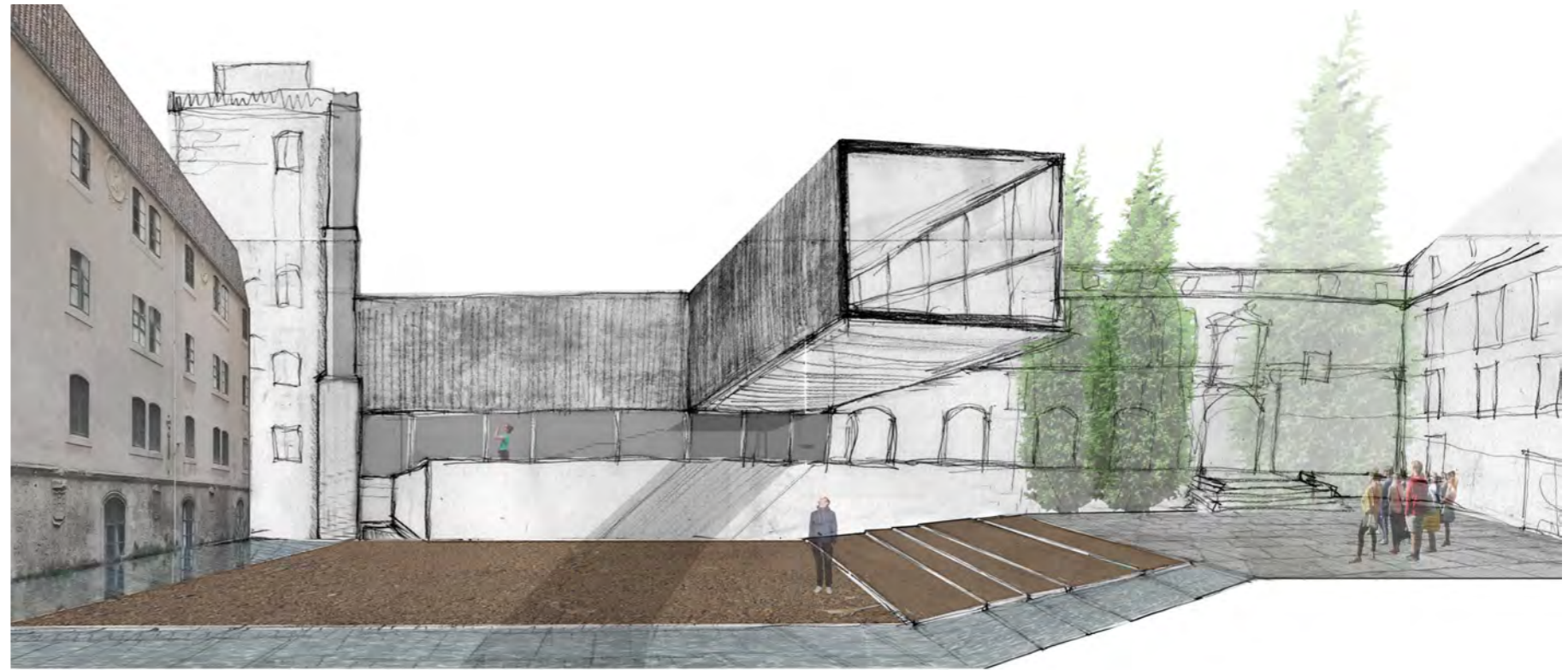

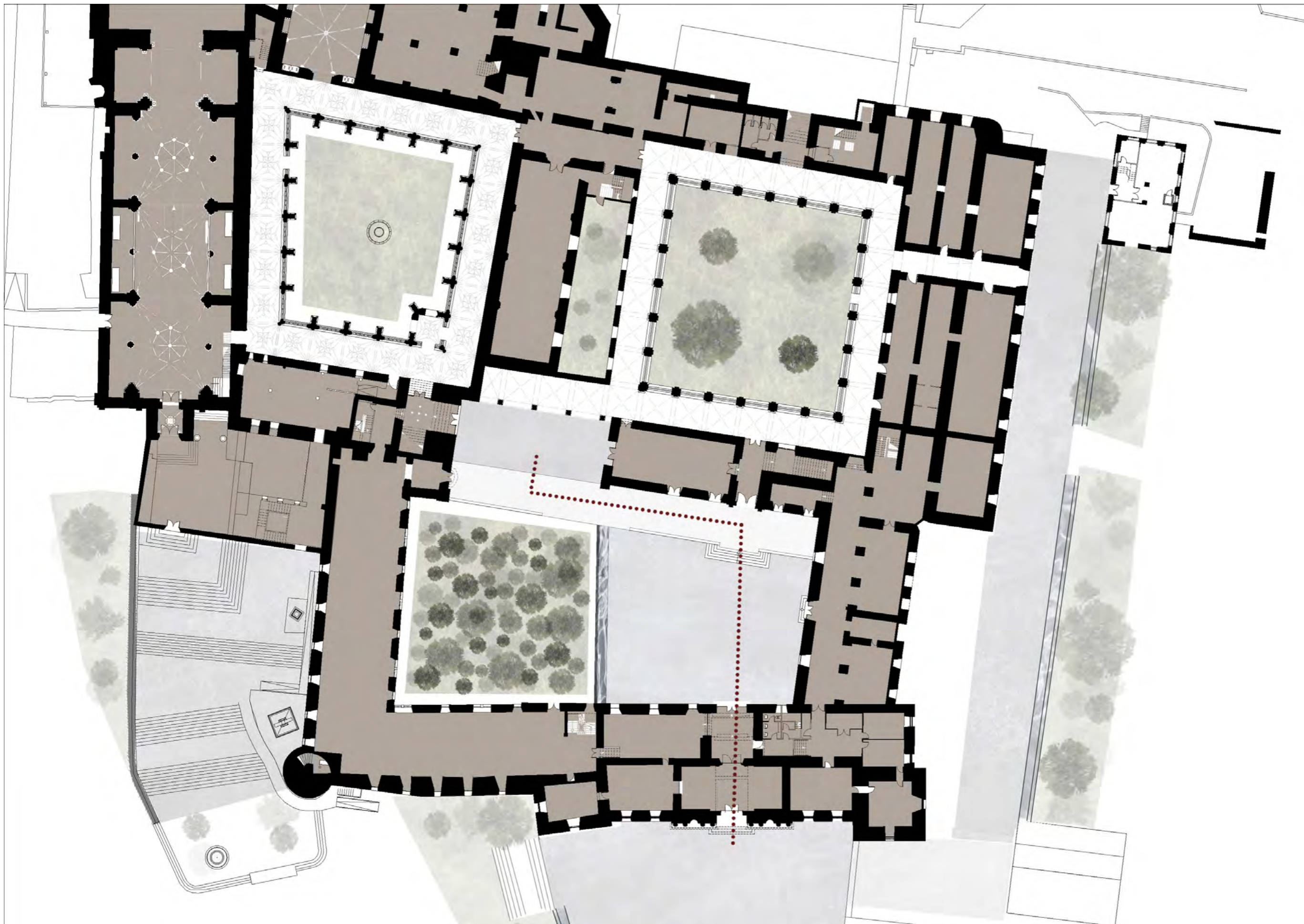

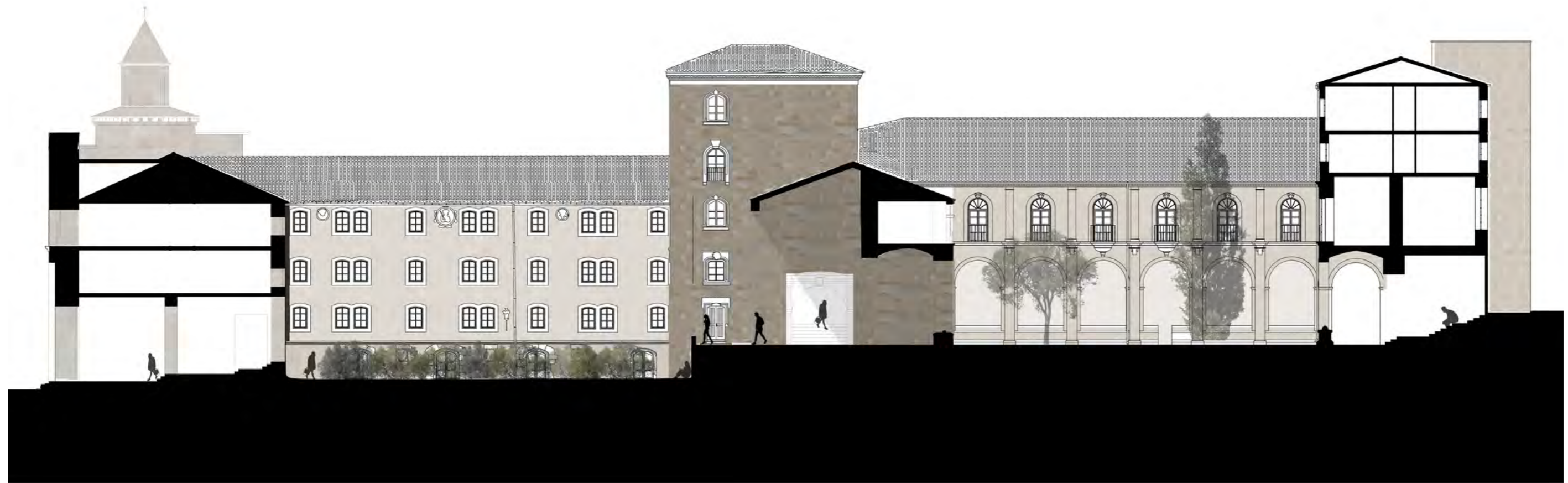



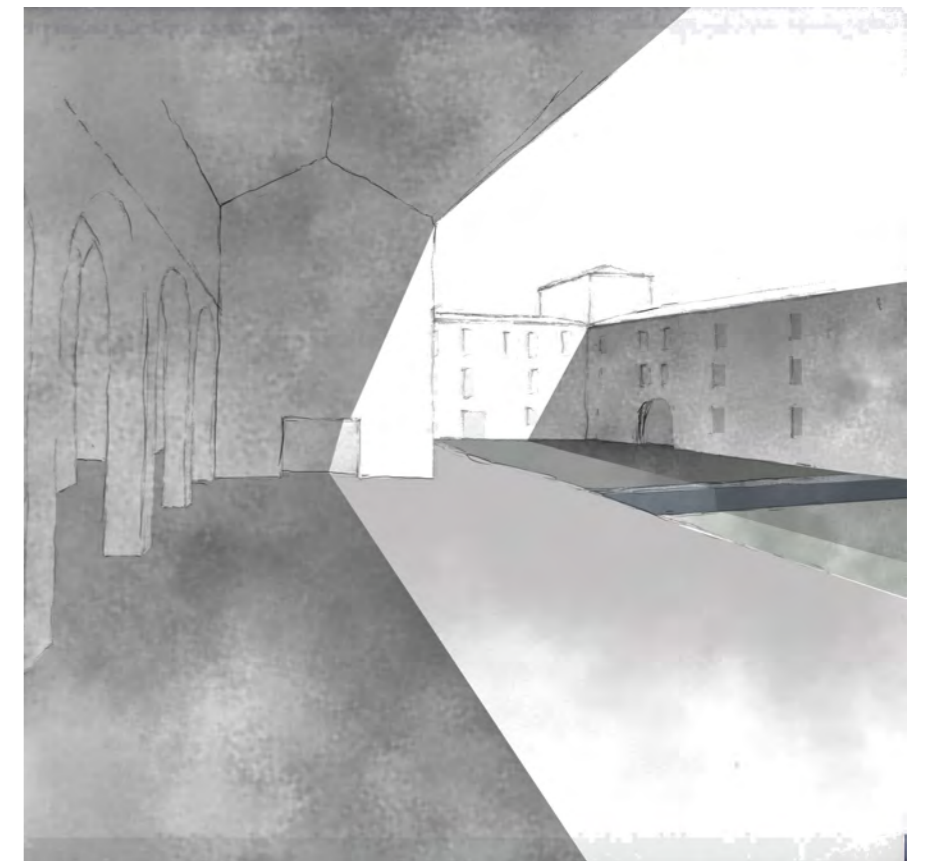

WORKSHOP INTERNACIONAL. El proyecto arquitectónico en paisajes culturales
EL MONASTERIO DE SAN SALVADOR DE OÑA Y SU ENTORNO INMEDIATO
 Master en Arquitectura. Escuela Técnica Superior de Arquitectura de Valladolid. Enero 2017

Autores del trabajo:
Candela Eguía Marcos, Víctor Fernández Fernández,
Jaime González Santamaría, Begoña Maíllo Rodríguez

ANÁLISIS DE RECORRIDOS



Visual A.
Paseo de los Tilos.

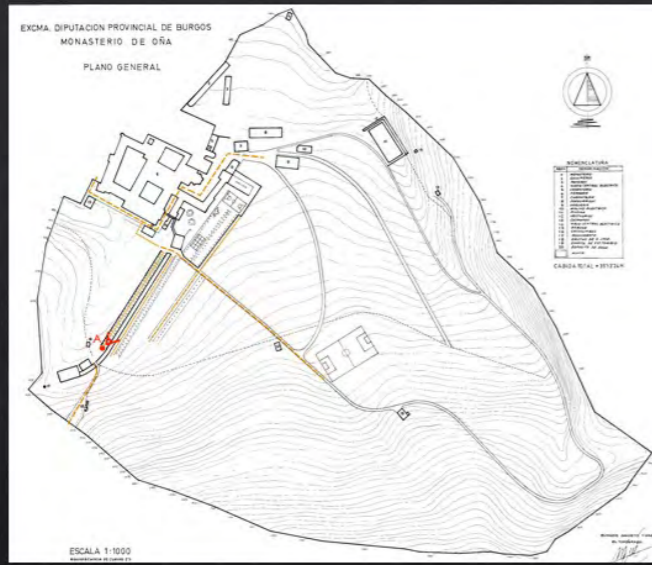

ESTRATEGIAS

- o Conservación y mejora de espacios existentes.



Figura C.
Paseo de los Tilos.

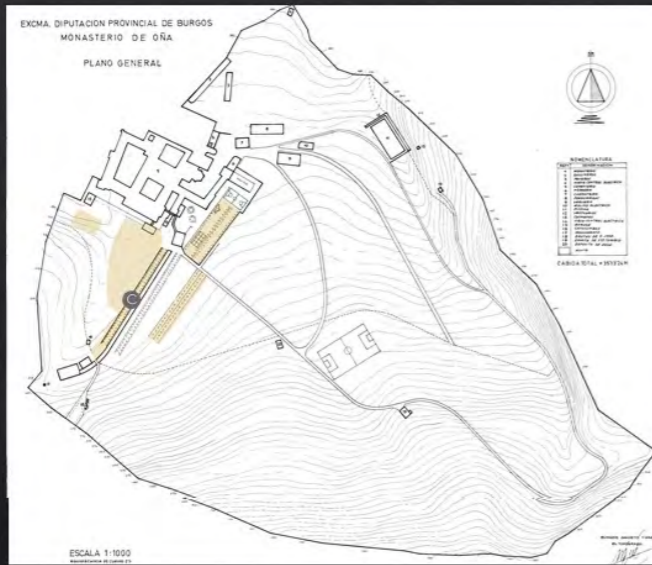

ESTRATEGIAS

- o Recuperación de espacios con valor y existencia previa.



Figura A. Vuelo 1956.
Sector posterior de árboles.



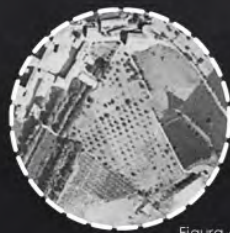
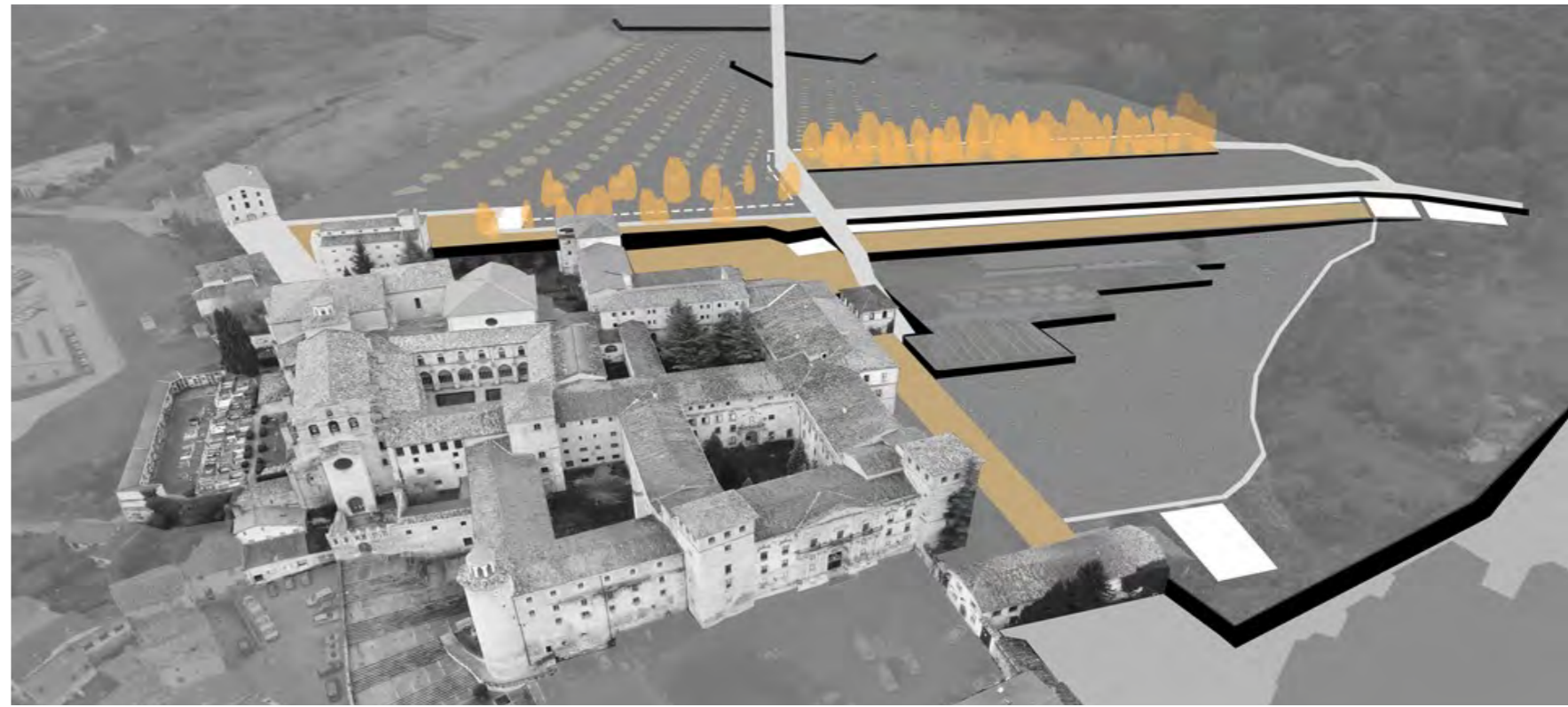
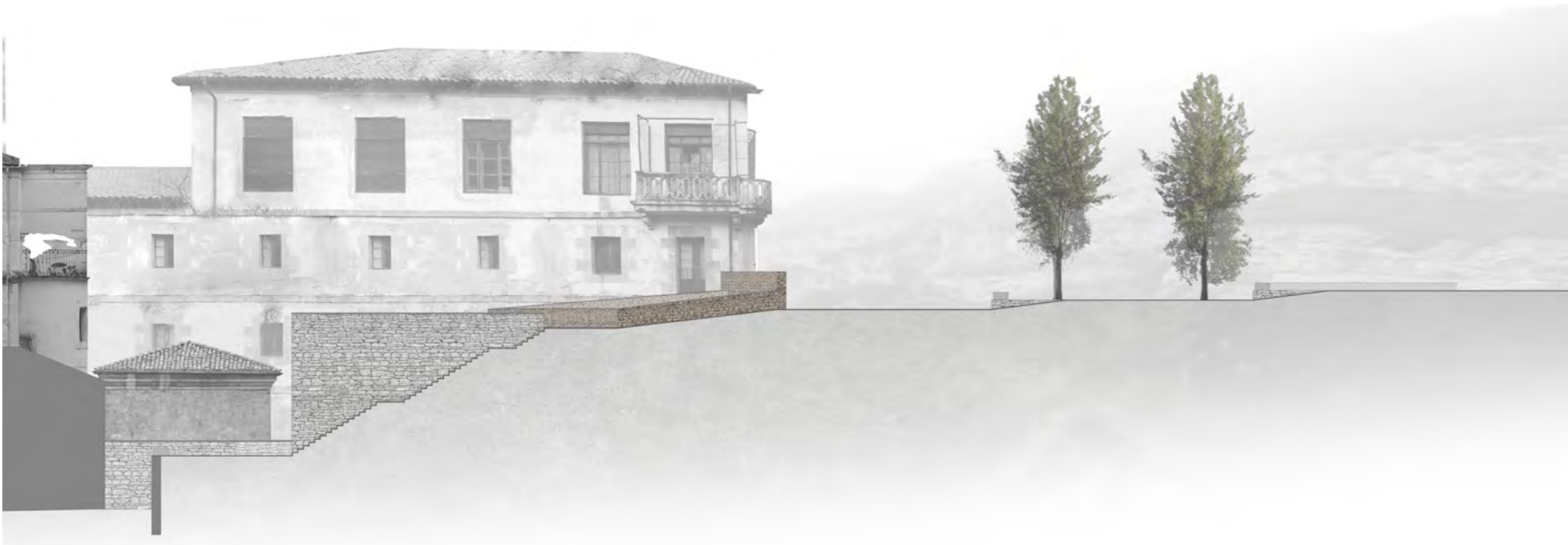
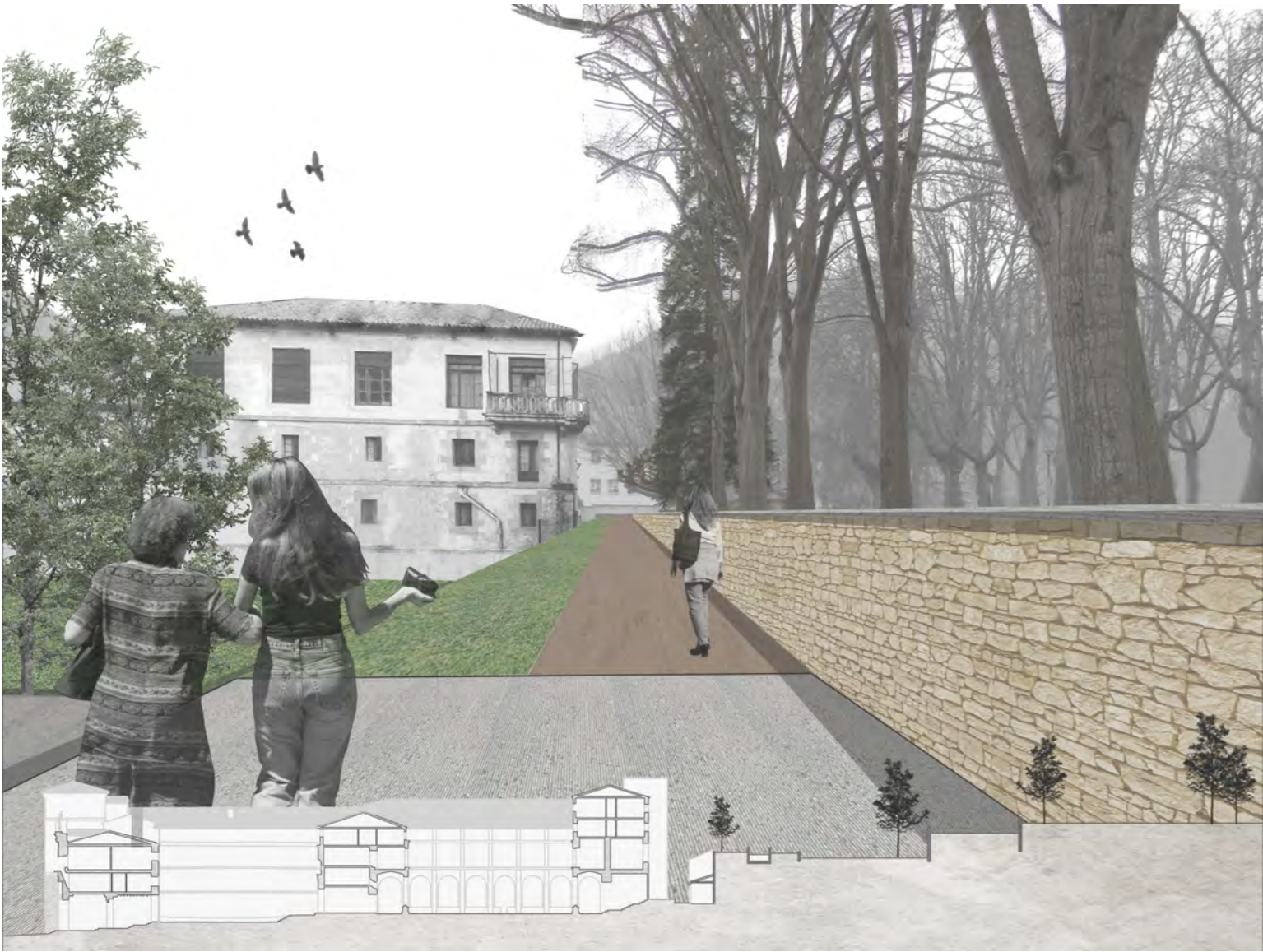

WORKSHOP INTERNACIONAL. El proyecto arquitectónico en paisajes culturales
EL MONASTERIO DE SAN SALVADOR DE OÑA Y SU ENTORNO INMEDIATO
Master en Arquitectura. Escuela Técnica Superior de Arquitectura de Valladolid. Enero 2017

Autores del trabajo:
Inés Cambero Lorenzo, Laura Argentina García-Frontini Nieto,
Iris Oliveros Rojo, José Manuel Redondo Sánchez



WORKSHOP INTERNACIONAL. El proyecto arquitectónico en paisajes culturales
EL MONASTERIO DE SAN SALVADOR DE OÑA Y SU ENTORNO INMEDIATO
Master en Arquitectura. Escuela Técnica Superior de Arquitectura de Valladolid. Enero 2017

Autores del trabajo:
Amaya Álvarez del Río, Diego Sierra López, María Sierra Noval

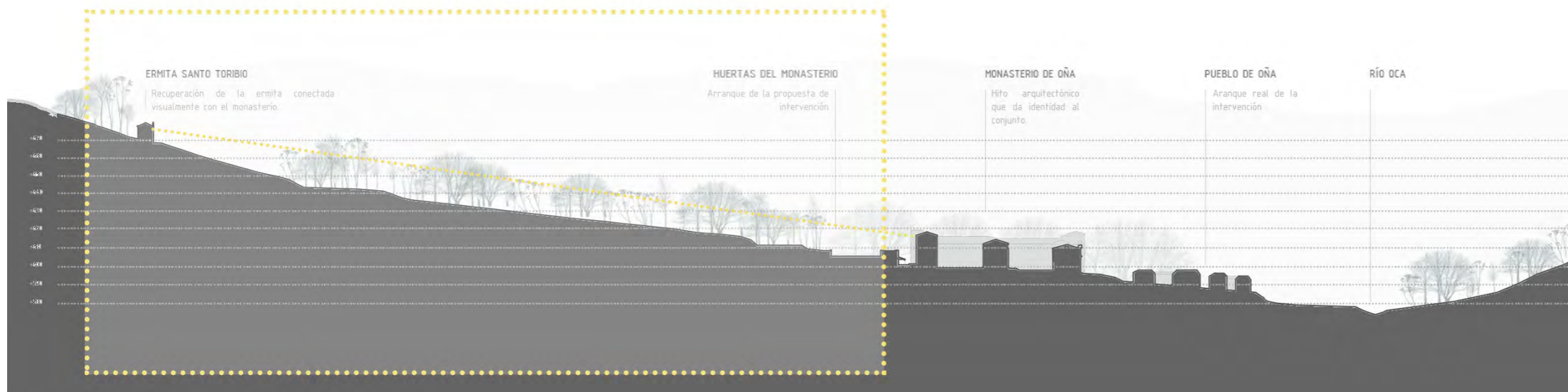
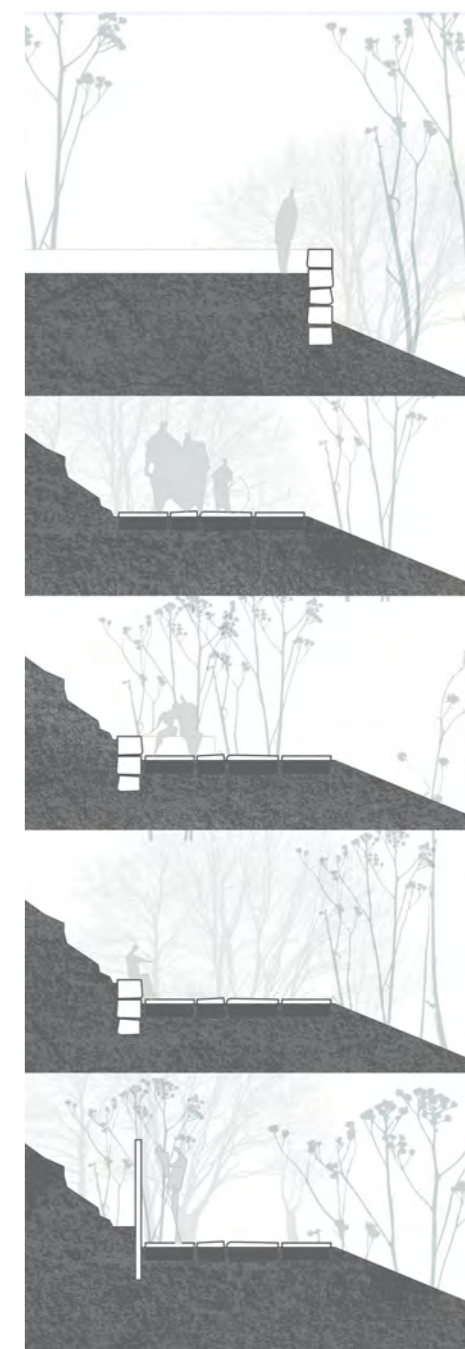



WS

24.04
29.04
2017
ex-Mattatoio
aula G. Labò

**Riconessioni topografiche
nell'Area Archeologica Centrale di Roma
tra Piazza Venezia e l'Anfiteatro Flavio**

responsabile del ws: prof. Luigi Franciosini
professori: prof. Pedro Alarcão, prof. Miguel Ángel de la Iglesia

tutor: Guia Baratelli, Cristina Casadei, Giulia Cervini, Alessandra Ciaccofera,
Sagrario Fernández Raga, Cecilia Pallottini, Carlos Rodríguez Fernández,
Mariana Sá, Bernardo Taliani De Marchio

Sono ammessi alla partecipazione del workshop 25 studenti frequentanti i corsi
di laurea in architettura:
15 provenienti dall'Università di Roma Tre;
5 provenienti dall'Università di Valladolid;
5 provenienti dall'Università di Porto.
La partecipazione al workshop darà diritto al conferimento di 4 crediti formativi.

DIPARTIMENTO DI ARCHITETTURA
UNIVERSITÀ DEGLI STUDI ROMA TRE

FACULDADE DE ARQUITECTURA
DA UNIVERSIDADE DO PORTO

ESCUELA TECNICA SUPERIOR DE ARQUITECTURA
DE LA UNIVERSIDAD DE VALLADOLID



