



Universidad de Valladolid



ESCUELA DE INGENIERÍAS
INDUSTRIALES

UNIVERSIDAD DE VALLADOLID

ESCUELA DE INGENIERIAS INDUSTRIALES

Máster en Logística

Logística de Retirada de Cadáveres en Instalaciones Agropecuarias

Autor: Muñoz Díaz,
David

Tutor: Gento
Municio, Ángel

Valladolid, Septiembre 2014

A mis Padres y hermana, les dedico
todo el esfuerzo puesto en la
elaboración de este proyecto, que
es muy poco, del esfuerzo que ellos
han puesto en mí.

David Muñoz Díaz

ÍNDICE DE CONTENIDOS

1.	INTRODUCCIÓN.....	1
1.1.	MOTIVO Y JUSTIFICACIÓN	2
1.2.	OBJETIVOS Y SUBJETIVOS.....	2
1.3.	ALCANCE.....	3
1.4.	ESTRUCTURA DEL TOMO	4
2.	AGROSEGURO	6
2.1.	INTRODUCCIÓN	6
2.2.	ANTECEDENTES Y ORIGEN DEL ACTUAL SISTEMA DE SEGUROS AGRARIOS	7
2.3.	PRINCIPIOS Y ESTRUCTURA DEL SISTEMA ESPAÑOL DE SEGUROS AGRARIOS.....	8
2.3.1.	<i>Principios básicos del sistema.....</i>	<i>8</i>
2.3.2.	<i>Estructura del sistema español de seguros agrarios</i>	<i>9</i>
2.3.3.	<i>Sistema Español de seguros agrarios</i>	<i>14</i>
2.3.4.	<i>Funciones y estructura.....</i>	<i>14</i>
2.3.5.	<i>Ventajas del sistema español de seguros agrarios.....</i>	<i>16</i>
2.3.6.	<i>Informe anual de la compañía para el periodo de 2013</i>	<i>17</i>
2.3.7.	<i>Política medioambiental.....</i>	<i>18</i>
2.3.8.	<i>Productos.....</i>	<i>19</i>
2.3.9.	<i>Póliza que cubre el coste de la retirada y destrucción del ganado.....</i>	<i>20</i>
2.3.10.	<i>Problemática del coste y la retirada de cadáveres de animales.....</i>	<i>20</i>
3.	CASTILLA Y LEÓN	22
3.1.	ORGANIZACIÓN TERRITORIAL	22
3.2.	INSTITUCIONES AUTONÓMICAS	22
3.3.	HISTORIA	23
3.4.	GEOGRAFÍA	24
3.5.	CLIMA	27
3.6.	POBLACIÓN	27
3.7.	ECONOMÍA	29
3.7.1.	<i>Sector Primario.....</i>	<i>29</i>
3.7.2.	<i>Sector Secundario.....</i>	<i>32</i>
3.7.3.	<i>Sector Terciario.....</i>	<i>33</i>
3.8.	TRANSPORTE Y LOGÍSTICA EN CASTILLA Y LEÓN	34
3.8.1.	<i>El transporte en la Comunidad de Castilla y León</i>	<i>34</i>
3.8.2.	<i>Logística en Castilla y León.....</i>	<i>35</i>
3.8.3.	<i>Modelo CyLoG</i>	<i>37</i>
4.	SIMULADOR DE COSTES Y TRANSPORTE ADR POR CARRETERA.....	40
4.1.	SIMULADOR DE COSTES	40
4.2.	TRANSPORTE ADR POR CARRETERA	40
4.2.1.	<i>Ámbito de aplicación.....</i>	<i>40</i>
4.2.2.	<i>Definiciones importantes.....</i>	<i>42</i>
4.2.3.	<i>Clasificación de las mercancías peligrosas</i>	<i>42</i>

4.2.4.	<i>Normas de conducción y circulación</i>	47
4.2.5.	<i>Operaciones de carga y descarga</i>	49
4.2.6.	<i>Régimen sancionador</i>	51
4.2.7.	<i>Identificación de peligros y materias</i>	53
4.3.	UTILIZACIÓN DEL SIMULADOR DE COSTES Y CLASE DE ADR EN NUESTRO TRANSPORTE	54
4.3.1.	<i>Simulador de costes</i>	54
4.3.2.	<i>ADR en la retirada de cadáveres de animales</i>	64
5.	TRATAMIENTO DE DATOS	67
5.1.	TOMA DE DECISIONES	67
5.2.	DATOS INICIALES	67
5.2.1.	<i>Tratamiento de datos iniciales</i>	71
5.3.	ELABORACIÓN DE RUTAS DE TRANSPORTE	73
5.4.	CÁLCULOS DEL COSTE POR TONELADA Y OPTIMIZACIONES	82
5.5.	DATOS FINALES MÁS RELEVANTES	87
5.6.	OPTIMIZACIONES CON DATOS QUE POSEEMOS	89
6.	ESTUDIO ECONÓMICO	93
6.1.	ESTUDIO ECONÓMICO	93
6.2.	CÁLCULO DE LOS COSTES ASIGNADOS A CADA ETAPA EL PROYECTO	96
6.2.1.	<i>Etapa 1</i>	97
6.2.2.	<i>Etapa 3</i>	98
6.2.3.	<i>Etapa 4</i>	98
6.2.4.	<i>Etapa 5</i>	99
6.2.5.	<i>Cálculo del Coste Total</i>	99
7.	CONCLUSIONES	100
7.1.	CASTILLA Y LEÓN	100
7.2.	TRANSPORTE ADR POR CARRETERA	101
7.3.	AGROSEGURO	101
7.4.	PROBLEMA Y CÁLCULO DEL COSTE DE LA RETIRADA DE CADÁVERES	105
7.5.	FUTUROS DESARROLLOS	105
8.	BIBLIOGRAFÍA	107
8.1.	ENLACES DE INTERÉS	108

ÍNDICE DE TABLAS

Tabla 2.1. Compañías que forman agroseguro.....	6
Tabla 2.2. Productos que asegura agroseguro.	19
Tabla 2.3. Tipos de póliza de recogida y destrucción.	20
Tabla 4.1. Clasificación de las mercancías peligrosas.	43
Tabla 5.1. Plantas de destrucción y/o transferencia. Fuente: Agroseguro.	68
Tabla 5.2. Hoja de datos de castilla y león. Fuente: Agroseguro.....	70
Tabla 5.3. Hoja de llamadas. Fuente: Agroseguro.....	71
Tabla 5.4. Hoja de llamadas por municipio.	72
Tabla 5.5. Hoja de kilos retirados.	72
Tabla 5.6. Porcentaje de kilos retirados por municipio.....	73
Tabla 5.7. Llamadas por municipio.....	75
Tabla 5.8. Ruta de transporte.....	77
Tabla 5.9. Ejemplo de ruta de transporte.....	81
Tabla 5.10. Ruta 10 de segovia.	81
Tabla 5.11. Llamadas realizadas en la ruta 1 de segovia.....	82
Tabla 5.12. Kilos retirados en la ruta 1 de segovia.	82
Tabla 5.13. Ruta 3' de valladolid inicialmente elaborada.	83
Tabla 5.14. Ruta 3 de valladolid tras optimización.....	84
Tabla 5.15. Resumen de rutas de segovia.	85
Tabla 5.16. Resumen de rutas de ávila sin coste de bañeras.	85
Tabla 5.17. Coste de transporte de padiernos a planta de destrucción y coste a añadir en cada ruta y total en la ruta.	86
Tabla 5.18. Resumen de llamadas de rutas en segovia.	86
Tabla 5.19. Resumen de kilos retirados en rutas de segovia.....	87
Tabla 5.20. Resumen de datos de camiones adr de transporte.	87
Tabla 5.21. Resumen de datos de plantas de destrucción y centros de transferencia.	88
Tabla 5.22. Resumen de rutas de cada provincia.	88
Tabla 5.23. Resumen del total de los centros de transferencia.	89
Tabla 5.24. Resumen de llamadas por provincia y total de castilla y león.	89
Tabla 5.25. Resumen de kilogramos retirados por provincia y total de castilla y león.	89
Tabla 5.26. Ruta desequilibrada de segovia.	90
Tabla 5.27. Cálculo de coste de pueblos buenos de ruta 3.	91

Tabla 5.28. Cálculos de póliza número 171773t.....	92
Tabla 5.29. Tabla resumen de precios a pólizas.	92
Tabla 6.1. Horas efectivas trimestrales.	94
Tabla 6.2. Coste horario de profesionales.....	95
Tabla 6.3. Coste de amortización de equipos.....	96
Tabla 6.4. Coste de material consumible.	96
Tabla 6.5. Costes indirectos.....	96
Tabla 6.6. Costes y tiempos de etapa 1.....	97
Tabla 6.7. Costes de la etapa 2.....	97
Tabla 6.8. Costes de la etapa 3.....	98
Tabla 6.9. Costes de la etapa 4.....	98
Tabla 6.10. Costes de la etapa 5.....	99
Tabla 6.11. Costes totales de las fases.	99

ÍNDICE DE ILUSTRACIONES

Ilustración 2.1. Logo actual de agroseguro. Fuente: agroseguro.	8
Ilustración 2.2. Esquema del sistema español de seguros agrarios. Fuente: agroseguro.	10
Ilustración 2.3. Esquema de la estructura del sistema español de seguros agrarios. Fuente: agroseguro.	14
Ilustración 2.4. Divisiones territoriales realizadas por agroseguro. Fuente: agroseguro.	16
Ilustración 2.5. Algunos datos importantes de la compañía. Fuente: agroseguro.	19
Ilustración 3.1. Mapa autonómico de castilla y león. Fuente: junta de castilla y león.....	22
Ilustración 3.2. Extensión de castilla y león respecto a europa. Fuente: junta de castilla y león.	25
Ilustración 3.3. Orografía de castilla y león. Fuente: centro de información de la junta de castilla y león.	25
Ilustración 3.4. Hidrografía en castilla y león. Fuente: junta de castilla y león.	26
Ilustración 3.5. Centrales de generación eléctrica en castilla y león. Fuente: servicios energéticos.	32
Ilustración 4.1. Placa naranja en camión de transporte adr. Fuente: aragón hoy.	54
Ilustración 4.2. Operario descargando la carga en camión de retirada. Fuente: aragón hoy.	55
Ilustración 4.1. Camión de recogida de cadáveres de animales. Fuente: unión de pequeños agricultores y ganaderos.....	57
Ilustración 4.2. Pantalla inicial del acotram.....	58
Ilustración 4.3. Pantalla de características del vehículo en acotram.....	59
Ilustración 4.4. Pestaña de costes fijos 1 en acotram.	60

Introducción

Ilustración 4.5. Costes fijos 2 del acotram.....	61
Ilustración 4.6. Costes fijos 3 del acotram.....	62
Ilustración 4.7. Costes variables en acotram.....	63
Ilustración 4.8. Resultados finales de acotram.....	64
Ilustración 5.1. Ubicación de las plantas de destrucción y transferencia. Fuente: GoogleMaps.	69
Ilustración 5.2. Ejemplo de selección de planta. Fuente: GoogleMaps.....	69
Ilustración 5.3. Ubicación de municipios de la ruta a analizar. Fuente: GoogleMaps.....	77
Ilustración 5.4. Ruta principal de ruta 1 de segovia. Fuente: GoogleMaps.....	78
Ilustración 5.5. Ubicación de labajos en ruta principal. Fuente: GoogleMaps.	79
Ilustración 5.6. Distancia entre labajos y sangarcía. Fuente: GoogleMaps.	79
Ilustración 5.7. Ubicación de valverde del majano respecto a ruta principal de la ruta 1 de segovia. Fuente: GoogleMaps.	80
Ilustración 5.8. Ubicación del punto de cruce entre ruta principal y valverde del majano. Fuente: GoogleMaps.	80
Ilustración 5.9. Ruta 3 de valladolid.	84

ÍNDICE DE GRÁFICAS

Gráfico 3.1. Variabilidad de la población en castilla y león. Fuente: Instituto Nacional de Estadística.	28
Gráfico 3.2. Distribución de las tierras de cultivo en castilla y león. Fuente: Junta de Castilla y León.	29
Gráfico 3.3. Cabezas de ganado por especies y provincia. Fuente: Censo de Ganado Junta de Castilla y León.	31
Gráfico 3.4. Encuesta de mataderos castilla y león. Fuente: Junta de Castilla y León.	31
Gráfica 3.1. Transporte por carretera por comunidad autónoma en españa. Fuente: CyLog.	35

ÍNDICE DE ANEXOS

Llamadas registradas en el periodo por municipio	Anexo 1
Llamadas recibidas por municipio y especie	Anexo 2
Kilogramos retirados por municipio y especie	Anexo 3
Porcentaje de kilogramos retirados por municipio y especie respecto el total ...	Anexo 4
Detalle de rutas de transporte	Anexo 5
Llamadas por cada ruta de transporte	Anexo 6
Kilogramos retirados por cada ruta de transporte municipio.....	Anexo 7
Resumen de rutas de transporte.....	Anexo 8
Resumen de rutas respecto a llamadas recibidas	Anexo 9
Resumen de rutas respecto a kilogramos retirados.....	Anexo 10
Kilogramos retirados por las mejores pólizas.....	Anexo 11
Precio a las mejores pólizas.....	Anexo 12
Resumen de rutas, precios particulares y precios del centro de transferencia..	Anexo 13

1. Introducción

Hoy en día el tema de la logística es un asunto tan importante, que las empresas crean áreas específicas para su tratamiento, se ha desarrollado a través del tiempo y es en la actualidad un aspecto básico en la constante lucha por ser una empresa puntera en el mundo. Anteriormente la logística era solamente, tener el producto justo, en el sitio justo, en el tiempo oportuno, al menor costo posible, actualmente estas actividades aparentemente sencillas, han sido redefinidas y ahora son todo un proceso.

La logística tiene muchos significados, es definida por la RAE como el conjunto de medios y métodos necesarios para llevar a cabo la organización de una empresa, o de un servicio, especialmente de distribución.

Por lo tanto la logística busca gestionar estratégicamente la adquisición, el movimiento, el almacenamiento de productos y el control de inventarios, así como todo el flujo de información asociado, a través de los cuales la organización y su canal de distribución se encauzan de modo tal que la rentabilidad presente y futura de la empresa es maximizada en términos de costos y efectividad.

La logística determina y coordina en forma óptima el producto correcto, el cliente correcto, el lugar correcto y el tiempo correcto. Si asumimos que el rol del mercadeo es estimular la demanda, el rol de la logística será precisamente satisfacerla. Solamente a través de un detallado análisis de la demanda en términos de nivel, locación y tiempo, es posible determinar el punto de partida para el logro del resultado final de la actividad logística, atender dicha demanda en términos de costos y efectividad.

Existen dos etapas básicas en la logística:

- Una optimiza el flujo de material constante, a través de una red de enlaces de transporte y centro de almacenaje. Esta es la parte en la que vamos a centrar nuestro trabajo, ya que todo es concerniente al transporte por las diferentes vías de Castilla y León.
- La segunda coordina una secuencia de recursos para la realización de un determinado proyecto. También tocaremos esta parte, ya que mediante este trabajo, obtenemos una información, muy precisa, para luego realizar un proyecto, en este caso la logística de retirada de cadáveres de animales en instalaciones agropecuarias.

La logística no es por lo tanto una actividad funcional sino un modelo, un marco referencial; no es una función operacional, sino un mecanismo de planificación; es una manera de pensar que permitirá incluso reducir la incertidumbre en un futuro desconocido.

1.1. Motivo y Justificación

La gestión de la retirada de cadáveres de animales en instalaciones pecuarias se encuentra regulada, tanto por normativa Estatal como Internacional, por lo tanto este proyecto es lo suficientemente importante, ya que estamos realizando una labor muy importante, adaptándose a la normativa vigente.

Además el amplio conocimiento que poseo de instalaciones agro-pecuarias, debido a familiares y amigos, hace que se acentúe la motivación, para el desarrollo de este proyecto.

Dentro de la logística el transporte por carretera, es el más usado para el transporte de viajeros y mercancías a distancias cortas y medias, por lo que es considerado el medio más utilizado dentro de esta.

Para que una entidad logística, que sobre todo, se dedique al transporte de cualquier tipo de mercancías, tiene que conocer todo tipo de infraestructuras dedicadas al transporte, así como cuál son sus gastos y costes, ya sean directos o indirectos, para poder entregar un precio lo más exacto posible al cliente. En este estudio, nos centraremos en el cálculo del transporte de mercancías, por carretera, intentando entregar un precio lo más exacto posible a su coste real.

Una vez realizado el estudio general de los diferentes factores que intervienen en nuestro estudio, se procederá al tratamiento de los datos, y a la explicación de los cálculos necesarios, que se hayan tenido que realizar, para lograr el objetivo final de este proyecto.

Por lo tanto para que la entidad, que ha encargado el estudio, en este caso AGROSEGURO, realice una tarificación correcta y justa en sus servicios, es de alta importancia los datos que se entregarán al finalizar este proyecto.

1.2. Objetivos y Subobjetivos

El principal objetivo de este trabajo reside en analizar el coste de transporte de la retirada de cadáveres de animales en instalaciones agropecuarias. Para lograr este objetivo, nos hemos propuesto una serie de subobjetivos que tenemos que desarrollar:

1. Obtener conocimientos suficientes, relacionados con la logística y con el proceso de transporte de mercancías en la Comunidad de Castilla y León. Conocer los principales rasgos socioeconómicos de la Comunidad, que pueden resultar muy importantes a la hora de conocer el sector del transporte en Castilla y León. Análisis de las características y rasgos más importante del sector del transporte de carretera en Castilla y León, obteniendo datos que posteriormente nos sean útiles.
2. Estudio previo de la entidad, AGROSEGURO, que ha encargado este estudio y que posteriormente utilizará, para el desarrollo de su función, según consideren consecuentemente, además se explicará la evolución histórica y como se estructura el actual sistema de seguros agrarios en España. Comentaremos las diferentes pólizas que nos ofrece la entidad, centrándonos en la que nos afecta, a este estudio.
3. Tratamiento de los datos iniciales, que se nos ha entregado, por medio de AGROSEGURO, con lo que tendremos que desarrollar este proyecto.
4. Realización de los cálculos que se consideren oportunos, para la obtención del objetivo final, así como su tratamiento y ordenación. Obtención de resultados, con variedad de posibilidades, que se orientarán según las condiciones que nos entregue la entidad, para lograr el objetivo final, acorde a las exigencias de AGROSEGURO.

1.3. Alcance

Para el análisis de la logística de retirada de cadáveres de animales en instalaciones agropecuarias hay muchos factores que deben de tenerse en consideración.

En primer lugar hay que mencionar la extensión de este, ya que puede llegar a hacerse muy extenso:

- El trabajo se va a centrar en instalaciones agropecuarias, situadas en la Comunidad Autónoma de Castilla y León. Cada una de estas instalaciones agropecuarias estará suscrita a una póliza, con la entidad aseguradora Agroseguro.

- El período a analizar, será el que nos proponga Agroseguro, concretamente será el periodo comprendido de Agosto de 2012 a Julio de 2013. Este periodo resulta importante, ya que la compañía nos entregará los datos necesarios, para la realización de este, referidos a esos dos periodos.

1.4. Estructura del tomo

En este apartado, vamos a describir, de forma breve y sencilla, como hemos decidido estructurar este proyecto.

1. Para comenzar, vamos a empezar hablando de la entidad, que ha encargado dicho estudio. Describiremos de forma sencilla, la estructura de Agroseguro, sus funciones y describiremos los productos que nos aporta. Comentaremos la evolución histórica y la estructura actual del sistema Español de seguros agrarios, mencionando sus ventajas.
2. Una vez conocida la entidad, que encarga el trabajo, vamos a conocer el lugar sobre el que se desarrollará este, es decir, Castilla y León. Analizaremos aspectos generales, como son la distribución geográfica, la historia, economía, población, clima, en definitiva, conocer las características generales más importantes de esta Comunidad, para que el desarrollo del proyecto sea más fácil.
3. Posteriormente mencionaremos como se encuentra actualmente el sector del transporte y de la logística en dicha Comunidad, resaltando los aspectos más importantes y los planes de desarrollo y de futuro.
4. Para el cálculo de los costes del transporte, que es el objetivo principal, aparte de calcular los kilómetros, necesitamos conocer los costes de cada vehículo de transporte. Por ello utilizaremos y explicaremos el simulador de costes de transporte del Ministerio de Fomento, analizaremos a fondo este elemento y realizaremos un ejemplo, para que su entendimiento sea más sencillo.
5. Como posteriormente entenderemos, este proyecto está muy ligado al transporte de mercancías peligrosas o ADR. Por ello tendremos que comprender lo que es este, para ello analizaremos a fondo el plan ADR, definiendo todos sus componentes, clases, normativas para seguir en el transporte y demás aspectos que se consideren importante.

6. Realizaremos todos los cálculos necesarios incluyendo también el tratamiento de los datos, que la propia entidad (AGROSEGURO) nos ha entregado, adaptándolos para que nos puedan ser útiles en el desarrollo de nuestro trabajo.
7. Enunciaremos una serie de conclusiones, con los aspectos y desarrollos que hemos considerado más útiles e importantes.

2. Agroseguro

El Sistema Español de Seguros Agrarios nació en 1978 con el objetivo de establecer una cobertura técnica y financieramente viable que permitiera al sector agrario hacer frente a los graves daños causados en las producciones por riesgos imprevisibles no controlables y de consecuencias catastróficas, y proporcionar al Estado de un instrumento eficaz para poner en marcha una política racional a disposición del sector.

2.1. Introducción

El seguro agrario en España está basado en la intervención conjunta de instituciones públicas y privadas, tiene carácter voluntario, se realiza bajo la fórmula de pool de coaseguro (actualmente 27 compañías forman parte del mismo) y cuenta con subvenciones estatales al productor para el pago de la prima.

En la tabla 2.1. visualizamos cada una de las compañías aseguradoras que forman parte de Agroseguro.

ENTIDADES COASEGURADORAS	
AGROMUTUA, S.M.S.P.F.	GES, SEGUROS Y REASEGUROS, S.A.
ALLIANZ SEGUROS, S.A.	HELVETIA SEGUROS
ASEFA, S.A. SEGUROS Y REASEGUROS	MAPFRE S.A
AXA SEGUROS	METRÓPOLIS, S.A., CIA DE SEGUROS Y REASEGUROS
BBVASEGUROS, S.A., DE SEGUROS Y REASEGUROS	MGS, SEGUROS Y REASEGUROS S.A.
CAJA DE SEGUROS REUNIDOS, COMPAÑÍA DE SEGUROS Y REASEGUROS S.A (CASER)	MUSSAP, MUTUA DE SEGUROS Y REASEGUROS A PRIMA FIJA
CAJAMAR SEGUROS GENERALES S.A., DE SEGUROS Y REASEGUROS	MUTUALIDAD ARROCERA DE SEGUROS A P.F.
CASER MEDITERRÁNEO SEGUROS GENERALES S.A.	OCASO S.A., COMPAÑÍA DE SEGUROS Y REASEGUROS
FIATC SEGUROS	PELAYO, MUTUA DE SEGUROS A PRIMA FIJA
GENERALI SEGUROS	PLUS ULTRA SEGUROS
SANTALUCÍA	REALE SEGUROS GENERALES, S.A.
SEGUROS CATALANA OCCIDENTE	SEGUROS RGA
UNIÓN DUERO, COMPAÑÍA DE SEGUROS GENERALES S.A.	MUTUA DE RIESGO MARÍTIMO, SOCIEDAD DE SEGUROS A PRIMA FIJA

Tabla 2.1. Compañías que forman Agroseguro.

Vamos a definir lo que es “pool” y “coaseguro”, para tener una visión más exacta de lo que es la compañía:

- Pool: Congregación o asociación de compañías aseguradoras, o corredoras, que se agrupan para asumir, en el caso de las aseguradoras, o administrar, en el caso de corredoras, un seguro o programa de seguros.
- Coaseguro: Es la distribución de un seguro entre dos o más aseguradores, con conocimiento del asegurado. Se aplica también a la distribución de un riesgo entre un asegurador y un asegurado.

En la actualidad, existen coberturas disponibles para todas las producciones agrícolas frente a la práctica totalidad de los riesgos naturales, y este sistema está considerado como uno de los más exitosos y con mayores coberturas a nivel mundial.

2.2. Antecedentes y origen del actual sistema de seguros agrarios

Fueron los graves problemas climáticos de nuestro país los que crearon el germen de los seguros agrarios y su desarrollo progresivo. Hacia el año 1917 operaban en España una total de veinte compañías, que aseguraban las cosechas contra el riesgo de incendio. También se constituyeron un numeroso grupo de montepíos y mutualidades que aseguraban el ganado. Además, algunas empresas de capital extranjero protegían contra el pedrisco.

En 1919 nace la Mutualidad Nacional del Seguro Agropecuario, con el ambicioso objetivo de cubrir todos los riesgos del campo, pero terminó centrándose exclusivamente en el pedrisco. Los siniestros a los que tuvo que hacer frente esta Mutualidad fueron tan superiores a las primas percibidas que el Estado acudió en su auxilio dos años más tarde. En el año 1929 la Mutualidad se transformó en la Comisaría de Seguros del Campo que, a su vez, fue transformada, en 1930, en el Servicio de Seguros Agrarios dedicado, en realidad, a ejercer como Caja de Reaseguros y Compensación.

En 1934, el Servicio de Seguros Agrarios se convirtió en el Servicio Nacional de Seguros del Campo. Esta entidad subsistió hasta 1953, ofreciendo contratos de reaseguro a las compañías aseguradoras privadas para seguros contra el pedrisco, el incendio y la mortalidad del ganado.

Esta Organización arrastró un déficit permanente dada la imposibilidad de equilibrar los ingresos de la primas con las indemnizaciones correspondientes por los siniestros asegurados. Una situación que agotó sus reservas y le obligó a acceder a créditos especiales. Todo ello llevó a la promulgación de la Ley de Seguros del Campo de 1953, que encomendaba el seguro agrario a la iniciativa privada. También se aprobó en 1954 la Ley del Consorcio de Compensación de Seguros. A partir de entonces creció

una necesidad cada vez más demandada: un seguro agrario integral capaz de proteger de múltiples riesgos.

Sin embargo, no fue hasta la década de los setenta, cuando se produjo otro cambio significativo en el seguro agrario nacional. Las campañas agrarias de los años 1973 y 1974 estuvieron en el origen de la creación de un Pool de Cereales (Pool de Entidades Coaseguradoras del Seguro Nacional de Cereales) que unía a los aseguradores para administrar el seguro combinado y que ofrecía cobertura de incendio y pedrisco para cereales.

Los denominados Pactos de la Moncloa, aprobados el 27 de octubre de 1977, recogían el acuerdo de presentar ante el Congreso de los Diputados una Ley de Seguros Agrarios. El nuevo texto legal debía sustituir a la Ley de 1953 que, a pesar de los esfuerzos, no había conseguido los resultados que de ella se esperaban. Finalmente, en diciembre de 1978 se aprueba la Ley 87/1978 de los Seguros Agrarios Combinados. Casi un año después, en septiembre de 1979, vio la luz el Real Decreto 2329/1979 que aprobaba su Reglamento de desarrollo.

La nueva Ley dio lugar a la creación de una serie de instituciones que, además de otros actores diferenciales, han aportado al Sistema de seguros agrarios español un valor único y una importante estabilidad. Se trata de un Sistema en el que coexisten entidades públicas y privadas.

En la ilustración 2.1. visualizamos el logo actual de Agroseguro.



Ilustración 2.1. Logo actual de Agroseguro. Fuente: Agroseguro.

2.3. Principios y estructura del sistema Español de seguros agrarios

2.3.1. Principios básicos del sistema

El actual Sistema Español de Seguros Agrarios Combinados, nació en 1978 con un doble objetivo. De una parte, establecer una cobertura técnica y financieramente viable que permitiera al sector agrario hacer frente a los graves daños causados en las producciones por riesgos imprevisibles no controlables y de consecuencias

catastróficas. De otra, poner a disposición del Estado un instrumento eficaz a disposición del sector agropecuario.

El sistema español de seguros agrarios es un conjunto de principios y reglas encaminados, de forma sistemática, a establecer y desarrollar los denominados “Seguros Agrarios”. Está basado en la participación conjunta de instituciones públicas y privadas y en la participación voluntaria, tanto de las compañías aseguradoras como de los propios agricultores y ganaderos.

En este sentido, se basa en contratos privados en los que una de las partes, el asegurador, se compromete a cubrir determinados riesgos respecto de los que la otra parte, el asegurado, desea protegerse, mediante el pago de un precio establecido por el asegurador de acuerdo con las técnicas propias de esta actividad. El productor recibe una subvención (Estatal y Autonómica) para el pago de dicho precio.

En relación con las subvenciones a la prima de los seguros agrarios, es importante señalar que esta subvención se le concede a cada productor al suscribir la póliza de seguro. Para mayor eficiencia del sistema y agilidad en los procesos, Agroseguro gestiona dicha subvención en nombre del productor, de forma que éste pagará solamente la parte de prima que le corresponde una vez descontada la subvención, y Agroseguro solicitará el importe de la subvención que completa el coste total del seguro al Estado (ENESA) y a las Comunidades Autónomas.

Actualmente se cubren producciones agrícolas, ganaderas, forestales y acuícolas contra la mayor parte de los riesgos climáticos que les puedan afectar.

2.3.2. Estructura del sistema español de seguros agrarios

Las Instituciones principales que conforman esta estructura de seguros agrarios en España son:

- El Estado, a través de la Entidad Estatal de Seguros Agrarios (ENESA), la Dirección General de Seguros y Fondos de Pensiones (DGSFP) y el Consorcio de Compensación de Seguros (CCS).
- En segundo lugar los gobiernos de las Comunidades Autónomas que suplementan las subvenciones de la contratación de seguros agrarios.
- En tercer lugar, las Organizaciones Profesionales Agrarias, representantes de los agricultores y ganaderos.
- En cuarto lugar las Entidades Aseguradoras, agrupadas en AGROSEGURO.

En la ilustración 2.2. podemos ver un esquema de la estructura del sistema Español de seguros agrarios.



Ilustración 2.2. Esquema del sistema español de seguros agrarios. Fuente: Agroseguro.

A continuación se detallan las funciones principales de cada una de estas instituciones dentro del Sistema Español de Seguros Agrarios:

Entidad Estatal de Seguros Agrarios (ENESA)

La Entidad Estatal de Seguros Agrarios (ENESA) se crea por Real Decreto 2650/1979, como Organismo Autónomo de carácter comercial, dependiente del entonces Ministerio de Agricultura, Pesca y Alimentación.

Los dos objetivos principales encomendados a ENESA por la legislación son la elaboración tanto de las Bases Trienales como del Plan Anual de los Seguros Agrarios, que debe aprobar el Consejo de Ministros, y, paralelamente, la elaboración de la Orden Ministerial en la que se establecen los criterios gubernamentales para la asignación de las subvenciones al precio del seguro de las diferentes producciones a las que el Sistema da protección.

Anualmente, se publica en el BOE la Orden que regula la concesión de subvenciones estatales a los seguros agrarios. Esta subvención se compone de una subvención base, dependiendo del cultivo de que se trate, y subvenciones adicionales que se van añadiendo a la subvención base y que se establecen en función del tipo de productor y de su explotación (ejemplo: agricultor profesional, joven agricultor, contratación colectiva, etc.)

Las Comunidades Autónomas complementan la subvención estatal estableciendo un porcentaje adicional de subvención. Cada una de las Comunidades Autónomas publica su orden de subvenciones.

El Presupuesto en el que se sustentan las subvenciones estatales se integra en el del Ministerio de Agricultura, Alimentación, y Medio Ambiente (MAGRAMA) y es gestionado y administrado por ENESA. Otras funciones encomendadas a este Organismo son:

- Establecer las condiciones técnicas mínimas de cultivo; los rendimientos asegurables; los precios a efectos del seguro y las fechas límites de suscripción de cada seguro.
- Realizar los estudios de viabilidad necesarios que demuestren la asegurabilidad de los riesgos que se pretende cubrir a través del Sistema.

ENESA, presidida por el Subsecretario del MAGRAMA, cuenta como órgano máximo de decisión con una Comisión General en la que están representados todas las instituciones que participan en el sistema.

Estrechamente relacionada con esta Comisión General, están dos instrumentos de participación colegiada en el Sistema:

- Comisiones Territoriales: dirigidas por las respectivas Comunidades Autónomas, canalizan como foro de discusión las propuestas de las Organizaciones Agrarias y Cooperativas en relación a las demandas de cada CC.AA. para el desarrollo de los seguros agrarios.
- Grupos de Trabajo: convocados por ENESA, analizan no sólo las propuestas finalmente materializadas por las Comisiones Territoriales sino cualesquiera otras cuestiones relativas a los Planes anuales de seguros y su efectiva aplicación.

Se trata, pues, de los procedimientos habilitados por el Sistema para permitir a todas las Instituciones implicadas, públicas y privadas, la participación en el diseño y adaptación de los diferentes productos de aseguramiento a los intereses reales de sus destinatarios.

Dirección General de Seguros y Fondos de Pensiones

La Dirección General de Seguros y Fondos de Pensiones (DGSFP) es un órgano administrativo que depende de la Secretaría de Estado de Economía y Apoyo a la Empresa, adscrita al Ministerio de Economía y Competitividad.

Se podría decir, a modo de resumen, que la DGSFP es el “órgano supervisor” del Sistema. En concreto, las funciones principales en relación con los seguros agrarios son las siguientes:

- Supervisión de los contratos de seguro.

- Aprobación del cuadro anual de coaseguro.
- Elaboración, junto con ENESA, de los criterios para la distribución de la subvención al pago de la prima.
- Participación en la elaboración de las normas de peritación de siniestros.
- Proponer al Ministerio de Economía y Competitividad las normas por las cuales debe regirse el Consorcio de Compensación de Seguros en materia de reaseguro.

Consorcio de Compensación de Seguros

El Consorcio de Compensación de Seguros es una entidad pública empresarial adscrita al Ministerio de Economía y Competitividad, con personalidad jurídica propia y plena capacidad para actuar. Su actividad está sometida al ordenamiento jurídico privado.

El CCS tiene diversas funciones encomendadas en distintos ámbitos del sector asegurador en España. En concreto, para el ámbito de los seguros agrarios, sus funciones principales son las siguientes:

- Actuar de reasegurador obligatorio del sistema en la forma y cuantía que se determine por el Ministerio de Economía y Competitividad. Anualmente, se publica la Orden Ministerial que regula el sistema de reaseguro a cargo del Consorcio de Compensación Seguros.
- Ejercer el control de las peritaciones de los siniestros, lo que garantiza el cumplimiento eficaz de su función de reasegurador.
- Participación en el pool de coaseguro.

Puede decirse que estas tres funciones han sido ejercitadas por este Organismo de forma efectiva a lo largo de los más de treinta años de historia del Sistema, haciendo del mismo, una pieza clave en su positivo desarrollo y poniendo de manifiesto la utilidad y necesidad del apoyo público a esta actividad de cobertura de los riesgos a que está sometido el sector agrario.

Respecto a la función reaseguradora del CCS y al papel del reaseguro dentro del seguro agrario en España, es importante subrayar que el reaseguro significa la posibilidad de amortiguar el impacto de la siniestralidad en la cuenta de resultados, ampliando, al mismo tiempo, la capacidad de asunción de riesgos.

En el sector de los seguros agrarios, donde las pérdidas económicas tanto para los asegurados como para los aseguradores pueden alcanzar dimensiones catastróficas como resultado del acaecimiento de eventos climáticos o epidemiológicos, el reaseguro adquiere una importancia absolutamente determinante. Podría decirse que,

en este sector, más que en otros, el reaseguro es el que “determina” la posibilidad o no de cubrir el riesgo.

En el Sistema Español de Seguros agrarios, el reaseguro se facilita por una doble vía: Reaseguro público del CCS y contrato de reaseguro privado.

El contrato de reaseguro del CCS es de suscripción obligatoria para todas las compañías del pool, mientras que el contrato con reaseguradoras privadas, que complementan la cobertura proporcionada por el CCS, es negociado por Agroseguro en nombre de las compañías de seguro que se adhieren o no voluntariamente al mismo. En ambos casos, los contratos son de tipo stop-loss y se paga una prima de reaseguro a cambio de esta cobertura.

Organizaciones agrarias

La Ley de Seguros Agrarios establece, respecto al sector productor que “Se buscará la mayor participación de los agricultores a través de sus propias Asociaciones y Organizaciones profesionales, sindicales o de cualquier otra forma de agrupación legalmente reconocida”.

En base a esto, la participación del sector productor en el Sistema se realiza a través de las Organizaciones Profesionales y Cooperativas Agrarias que agrupan a la mayoría de productores del país.

Estas organizaciones participan tanto en la Comisión General como en las Comisiones Territoriales, manifestando las demandas y necesidades del sector productor en cuanto a la cobertura de riesgos por parte del seguro agrario.

Tienen, por tanto, un papel activo y fundamental en el Sistema, que contribuye de manera fundamental al diseño de productos de seguro adaptados a la demanda.

Entidades aseguradoras

Las entidades aseguradoras son las encargadas de asumir el riesgo transferido por los productores a través del contrato de seguro. Como ya se ha comentado, en el Sistema Español de Seguros Agrarios las entidades aseguradoras operan bajo la fórmula del pool de coaseguro, de forma que cada una de ellas asume una proporción del riesgo. Esta proporción es igual al porcentaje de participación que las entidades tienen en el capital social de Agroseguro como propietarias.

Actualmente forman parte del pool de coaseguro 27 entidades.

Las entidades aseguradoras se encargan, entre otras funciones, de la comercialización de los productos de seguro agrario a través de su red comercial.

En la ilustración 2.3. podemos visualizar un nuevo esquema de la estructura de seguros agrarios en España.



Ilustración 2.3. Esquema de la estructura del sistema Español de seguros agrarios. Fuente: Agroseguro.

2.3.3. Sistema Español de seguros agrarios

El sistema de seguros agrarios Español está fundamentado en los siguientes principios:

- Cobertura de producciones agrícolas, ganaderas, acuícolas y forestales por riesgos climáticos imprevisibles no controlables y de consecuencias catastróficas.
- Pool de coaseguro gestionado por Agroseguro en nombre de todas las Entidades Aseguradoras.
- Uso de la técnica aseguradora para el diseño de productos de seguro, técnica y financieramente viables.
- Participación voluntaria de productores (mediante una póliza) y de compañías aseguradoras (mediante integración en el pool de coaseguro).
- Participación conjunta del Sector Público (Estatual y Autonómico) y del Sector Privado (Compañías aseguradoras y Asociaciones de productores).
- Subvenciones Estatal y Autonómica al productor para el pago del coste de seguro.

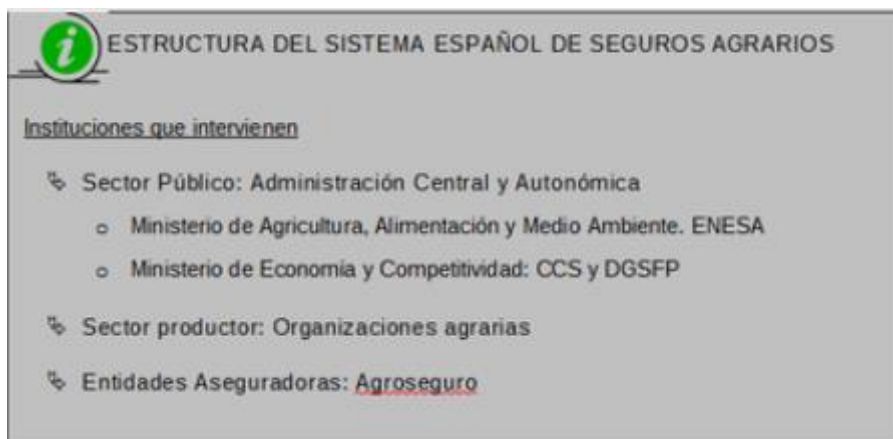
2.3.4. Funciones y estructura

Agroseguro se encarga de la gestión de los seguros agrarios por cuenta y en nombre de las entidades aseguradoras que forman parte del pool de coaseguro. No es, por tanto, una entidad aseguradora, sino una entidad de gestión.

La Sociedad tiene por objeto administrar, por cuenta de las aseguradoras accionistas, los seguros agrarios combinados contratados.

De acuerdo con ese objeto, sus principales actividades se concentran en el control y procesamiento de las declaraciones de seguro, la emisión de los recibos a los tomadores del seguro y la gestión del cobro de los mismos, así como la recepción de las declaraciones de siniestro de los asegurados y la realización de los trámites de peritación, valoración y pago de siniestros por cuenta de las Coaseguradoras.

También desarrolla estudios estadísticos e investigación actuarial en relación con la elaboración de las tarifas que se aplican a las diferentes líneas de seguro, así como la gestión del pago al Consorcio de Compensación de Seguros de las primas por razón del reaseguro que presta este Organismo, y la de cobro de las subvenciones que corresponde satisfacer a la Entidad Estatal de Seguros Agrarios y a las diferentes Comunidades Autónomas.

Asimismo, la Sociedad gestiona el reaseguro no cubierto por el mencionado Organismo, con Compañías reaseguradoras del mercado internacional, realizando pagos y cobros a las mismas por cuenta de aquellas Entidades coaseguradoras que desean acogerse a este programa de reaseguro.

Agroseguro cuenta con un Departamento de Consultoría y Relaciones Internacionales cuyo objetivo es proporcionar asistencia técnica en materia de organización y gestión de los seguros agrarios.

Finalmente, la Sociedad realiza trabajos complementarios al seguro agrario, como valoración o comprobación de cultivos, daños en cosechas por causas distintas a los cubiertos en el seguro, etc., por encargo de las Administraciones Públicas.

Agroseguro cuenta con una delegación central y trece delegaciones regionales que abarcan todo el territorio nacional.

En la ilustración 2.4. podemos ver las direcciones territoriales de Agroseguro, en cada una de ellas tenemos un edificio de la Compañía, para realizar las gestiones oportunas. La sede central se encuentra en Madrid.



Ilustración 2.4. Divisiones territoriales realizadas por Agroseguro. Fuente: Agroseguro.

2.3.5. Ventajas del sistema español de seguros agrarios

El sistema español de seguros agrarios es uno de los más completos y evolucionados a nivel mundial. A continuación se presentan las ventajas más importantes que dicho sistema presenta para cada una de las partes involucradas en el mismo.

Desde el punto de vista de las Administraciones públicas:

- La existencia de un apoyo a la suscripción de seguros es una alternativa a la concesión de ayudas ante eventos climatológicos de naturaleza excepcional o catastrófica, que resulta mucho más racional –al permitir la aplicación de criterios técnicos a la valoración de los daños–, y significativamente más barata, pues se dirige únicamente a quienes estén dispuestos a suscribir un seguro.
- Además, implica al propio agricultor o ganadero en la financiación, a través de la parte de su cargo de la prima, y también a través de la aplicación de franquicias en caso de siniestro, lo que de nuevo redundaría en un importante ahorro de costes para la Administración.
- No sólo reduce el coste económico, sino que tiene una indudable ventaja desde la perspectiva política, ya que los criterios de distribución de las indemnizaciones son previamente asumidos contractualmente por todas las partes.

- Ese menor coste, además, puede ser presupuestado a priori, y por añadidura, se convierte en fijo, eliminando la incertidumbre y las desviaciones sobre las previsiones, que son asumidas por el asegurador (y también por el reasegurador, la entidad pública Consorcio de Compensación de Seguros, quién sólo presta su apoyo al sector a través de este sistema de seguros).
- Por último, evita duplicidades en el tratamiento de los eventos climatológicos por parte de las Administraciones públicas.

Desde la perspectiva del agricultor y el ganadero:

- Recibe una compensación que se ajusta al daño económico realmente sufrido y al nivel de cobertura contratado.
- El plazo de indemnizaciones es siempre inferior a 60 días desde la recolección o desde el final de garantías.
- Le permite preservar su nivel de rentas y, por tanto, la continuidad de la explotación.
- Refuerza su solvencia financiera frente a instituciones financieras y frente a particulares.

2.3.6. Informe anual de la compañía para el periodo de 2013

La Junta General de Accionistas de Agroseguro, S.A., celebrada el día 20 de mayo, aprobó las cuentas del ejercicio 2013 y el Informe de Gestión del Cuadro de Coaseguro, en el que se destaca que la contratación de Seguros Agrarios Combinados ha generado primas imputadas por valor de 590,33 millones de euros, lo que se corresponde con la suscripción de 489.260 pólizas con un valor de producción asegurada cercano a los 11.500 millones de euros.

Este resultado supone un descenso en el volumen de negocio de un 12,57% con respecto al ejercicio anterior, cuya explicación podemos encontrar en una severa reducción de las subvenciones a las primas de los seguros que contratan agricultores y ganaderos, debido a las restricciones presupuestarias a las que se vieron obligadas las Administraciones públicas, lo cual ha supuesto incrementos en el coste al que aquellos han de hacer frente.

Destaca, sin embargo, el aumento en el número de pólizas contratadas, casi un 1%. Esto se debe a que, ante el mencionado recorte en las subvenciones, los asegurados han preferido contratar opciones de menor cobertura a precios más asequibles que asumir el riesgo de no contratar, manteniendo, por tanto, su confianza en el sistema.

Por sectores, la caída de primas más acusada la experimentó el seguro de cítricos, con un 29,72% menos de primas que en 2012. Igualmente significativas fueron las caídas en otros seguros como el de frutales, con un 9,94% menos; o el de uva de vino, con una bajada del 9,95%. Por el contrario, del lado de los crecimientos hay que destacar el experimentado por el seguro de cultivos herbáceos extensivos que, aunque no muy elevado en porcentaje (un 6,87% más), resulta destacable por el peso que aporta en el negocio.

2.3.7. Política medioambiental

AGROSEGURO, S.A. como entidad gestora de seguros agrarios por cuenta de las entidades de seguro integradas en el cuadro de coaseguro, se ha comprometido en la implantación y certificación de su Sistema de Gestión Ambiental de acuerdo a lo establecido en la normativa UNE-EN-ISO 14001.

Para ello y en base al respeto por el Medio Ambiente, se han definido una serie de objetivos encaminados a la minimización de los impactos ambientales generados en la propia actividad de la compañía. Éstos se detallan a continuación:

- Mantener una conducta de permanente adecuación al cumplimiento de la normativa ambiental vigente, así como otros requisitos que la organización suscriba.
- Implantar medidas de actuación, control y prevención, para disminuir el impacto ambiental, fomentando la eficiencia y ahorro de los recursos naturales y la adecuada gestión de los residuos generados por la organización.
- Promover la sensibilización y concienciación, facilitando el acceso a la formación y comunicación ambiental necesaria a todo el personal, para lograr su implicación y colaboración, conforme a los principios de este Sistema y de la Política de Gestión Ambiental.
- Mantener informadas sobre nuestro compromiso con el Medio Ambiente a cualquier persona o entidad que colabore con AGROSEGURO, S.A., incentivando su cooperación, creando un especial vínculo para su conservación.
- Promover la mejora continua del Sistema de Gestión Ambiental, llevar a cabo auditorías y revisiones del Sistema, para contrastar su correcta aplicación y desarrollo. La política ambiental debe ser revisada periódicamente, debiendo estar los objetivos alineados con la misma.

En la ilustración 2.5. podemos ver algunas de las cifras más destacadas de la compañía.



Ilustración 2.5. Algunos datos importantes de la compañía. Fuente: Agroseguro.

2.3.8.Productos

En la tabla 2.2. podemos ver cada uno de los tipos de productos de los que Agroseguro realiza póliza. Englobados en 4 clases: Pecuarios, Agrícolas, Forestales y Acuícolas.

PRODUCTOS QUE OFRECE AGROSEGURO			
SEGUROS AGRÍCOLAS	SEGUROS PECUARIOS	Seguros forestales	Seguro acuícola
Caqui y otros frutales	Apicultura	Coníferas	Acuicultura marina
Cereza	Aviar	Frondosas	Mejillón de Galicia
Cítricos	Equino	Arbustivas	Mejillón del Delta del Ebro
Pixat en mandarina	Ovino		Piscifactorías de truchas
Costes fijos de organizaciones de productores y cooperativas	Caprino		
Cultivos agroenergéticos	Pérdida de pastos		
Cultivos forrajeros	Porcino		
Cultivos herbáceos extensivos	Tarifa general ganadera		
Explotaciones de cultivos no textiles	Vacuno		
Explotaciones industriales textiles	Gastos derivados de la retirada y destrucción de cadáveres		
Explotaciones olivereras			
Frutales			
Frutos secos			
Hortalizas			
Planta viva, flor cortada, viveros y semillas			
Plátano			
Producciones tropicales y subtropicales			
Uva			

Tabla 2.2. Productos que asegura Agroseguro.

2.3.9. Póliza que cubre el coste de la retirada y destrucción del ganado

Dentro de esta póliza existen varias opciones, cada una de ellas referida al tipo o tipos de animales que se aseguran, como podemos ver en la tabla 2.3.

GASTOS DE LA RETIRADA Y DESTRUCCIÓN DE ANIMALES MUERTOS EN LA EXPLOTACIÓN
M.E.R. Vacuno
M.E.R. Vacuno Renovable
M.A.R. Casetas Castellón
RYD Ovinos
RYD Ovinos Renovable
RYD Resto de Especies
RYD Resto de Especies Renovable

Tabla 2.3. Tipos de póliza de recogida y destrucción.

Como anteriormente hemos comentado, el objetivo principal de este proyecto reside en el cálculo de coste de retirada de cadáveres de animales, por lo que alguna de las condiciones de estas pólizas nos afectará.

A continuación se van a enumerar las situaciones, de las condiciones generales de los seguros pecuarios (fuente: Agroseguro), que pueden interferir en el desarrollo de nuestro proyecto, ya que debido a la extensión de este pliego, es imposible la inclusión en este trabajo, además gran parte de ella no afecta en este:

- Se cubren en términos generales, los gastos de la recogida desde un lugar, que sea accesible para camiones, desde la entrada en la explotación hasta el lugar de ubicación del cadáver, según la normativa vigente.
- También están cubiertos los gastos de retirada de cadáveres de animales muertos fuera de las explotaciones aseguradas, siempre que sea en una trashumancia o durante el transporte hacia mataderos.
- La retirada se debe llevar a cabo dentro de las 24 horas siguientes a la comunicación y por parte de la empresa gestora correspondiente al asegurado. No siendo válida cualquier otra que pueda tener un contrato privado con un matadero.
- La empresa gestora deberá poder pesar los cadáveres retirados.
- En el momento de suscribir el seguro, en las Comunidades Autónomas, el asegurado elegirá libremente la empresa gestora que le vaya a dar servicio. Esta elección se hará entre aquellas gestoras que operen dentro de la Comunidad, dentro del Sistema de Seguros Agrarios Combinados.

2.3.10. Problemática del coste y la retirada de cadáveres de animales

Como bien se ha explicado anteriormente el coste de las pólizas está sujeto a las ayudas que el Gobierno realiza. Durante la crisis económica, la reducción de estas

ayudas ha provocado el encarecimiento de los costes de retirada y destrucción, hasta un 400% en algunos casos (fuente: Asaja). Por ejemplo, en la póliza de RyD de Vacuno renovable, la ayuda que da el Gobierno máxima es de 2,30 € por cabeza.

A parte del anterior problema, Agroseguro realiza un precio estándar por póliza, en función del número de animales asegurados. Es decir, no tiene en cuenta otros aspectos importantes como son:

- La distancia a recorrer por el gestor.
- Cercanía entre explotaciones.
- Cantidad de animales de explotaciones cercanas.
- Cantidad de siniestros comunicados por cada instalación.
- Cercanía a un centro de transferencia y/o planta de destrucción.

Todos estos factores nos hacen que el precio no sea estándar, si no que en algunos lugares el precio tiene que ser superior que en otros, debido a estas características.

A la hora de realizar nuestro proyecto, hemos tenido en cuenta todos estos factores, que intervienen en el coste final del transporte, entregando un precio muy cercano al coste real, del transporte a cada uno de los pueblos de Castilla y León, esto es un trabajo que en siguientes apartados vamos a realizar.

3. Castilla y León

3.1. Organización territorial

Castilla y León es una Comunidad Autónoma Española, constituida formalmente en 1979, adquirió su estatus de Comunidad Autónoma en 1983, el territorio que abarca se encuentra en la parte norte de la Meseta de la Península Ibérica, se podría decir que se corresponde con la parte Española de la cuenca del Duero. Se organiza administrativamente y territorialmente en 9 provincias, como podemos ver en la Ilustración 3.1. (Ávila, Burgos, León, Palencia, Segovia, Soria, Valladolid y Zamora), constituida por 2.248 términos municipales y 6.148 localidades y entidades de menor población. Es la Comunidad Autónoma Española con mayor extensión y la tercera región más extensa de la Unión Europea.



Ilustración 3.1. Mapa Autonómico de Castilla y León. Fuente: Junta de Castilla y León.

Limita al sur con Castilla La Mancha, Madrid y Extremadura, al norte con Asturias, Cantabria, País Vasco y La Rioja, al este con Aragón y al oeste con Portugal y Galicia, es decir, limita con 9 de las 17 Comunidades Autónomas Españolas, por lo que supone un nexo de unión entre las varias regiones de España, lo que le permite además mantener lazos y similitudes con las zonas más próximas de estas Comunidades limítrofes.

3.2. Instituciones Autonómicas

El nacimiento del Estado Autonómico a partir de la constitución de 1978 propició la configuración actual, formada por 17 Comunidades Autónomas, entre las que destaca por su extensión Castilla y León. Su gobierno y administración está encomendados a diversas Instituciones

- Junta de Castilla y León, con sede en Valladolid, es dónde se ubica el ejecutivo regional, formado por el Presidente de la Junta, los vicepresidentes y los consejeros.
- Cortes de Castilla y León, con sede en Valladolid.
- Tribunal Superior de Justicia de Castilla y León, con sede en Burgos.
- Consejo Consultivo de Castilla y León, con sede en Zamora.
- Consejo de Cuentas de Castilla y León, con sede en Palencia.
- Procurador del común, con sede en León.
- Consejo Económico y Social de Castilla y León, con sede en Valladolid.

El desarrollo de las competencias que el Estatuto de Autonomía le otorga a la Comunidad, requiere una constante relación con otras Instituciones, como son la Administración General del Estado, entidades locales y el Tribunal Superior de Justicia.

3.3. Historia

La primera unión dinástica de la Monarquía de los reinos históricos de León y de Castilla, generó lo que más tarde se llamó Corona de Castilla, que se estableció por primera vez, cuando Fernando I hereda el Reino de Castilla, en 1037, y se casa con Sancha I reina de León.

La segunda unión dinástica de Castilla y de León se producirá en el reinado de Alfonso VI de León, quien venció a su hermano Sancho de Castilla.

La tercera y definitiva unión de ambos Reinos se produce bajo el reinado de Fernando III el Santo que en 1230, siendo ya rey de Castilla, tras el Pacto de las Damas, que deja fuera a Sancha II y a Dulce (hijas de Alfonso IX y herederas del reino) y en el que se le corona rey de León con gran oposición del clero y la nobleza media leonesa.

Las Cortes de Castilla y León, cuyos orígenes más remotos se sitúan a principios del siglo XII, pueden ser reconocidas como de una las instituciones de representación en sede parlamentaria más antiguas de Europa. Antes que en ningún otro lugar del viejo continente, en las Cortes de Castilla y León aparecen representantes de las ciudades y de las villas, al lado de los estamentos tradicionales del clero y la nobleza, como consejeros naturales del rey.

Todas estas asambleas que tienen lugar a lo largo del siglo XII y principios del XIII, y que tendrían su continuidad en los siglos siguientes, constituyen, por tanto, el antecedente más remoto de las actuales Cortes de Castilla y León e incluso de la tradición parlamentaria del continente europeo.

Durante los siguientes siglos la historia de los reinos de Castilla y León, permanecerá ligada durante todos los acontecimientos importantes: el reinado de los Reyes Católicos, el Imperio Español, la Guerra de Independencia.

Antecedentes de la autonomía:

En tiempos de la I República (1873-1874), ya existió el proyecto de crear un único estado federado de once provincias en el valle del Duero Español, que además también estaría formado por las provincias de Santander y Logroño. El fin de la I República, a principios de 1874, eliminó esta tentativa.

En 1921, con motivo del cuarto centenario de la batalla de Villalar, el ayuntamiento de Santander abogó por la creación de una mancomunidad castellana de once provincias. Idea que se mantendría en años posteriores.

Durante la II República, sobretudo en 1936, hubo una gran actividad regionalista favorable a una región de once provincias, e incluso se llegaron a elaborar unas bases de estatuto de autonomía.

Tras la muerte de Franco, surgieron organizaciones regionalistas, autonomistas y nacionalistas como Alianza Regional de Castilla y León (1975), Instituto Regional de Castilla y León (1976) o PANCAL (1977).

La actual comunidad autónoma de Castilla y León es el resultado de la unión de las antiguas regiones de León y de Castilla la Vieja en 1983, a excepción en este último caso de las Comunidades Autónomas de Cantabria (antigua provincia de Santander) y La Rioja (antigua provincia de Logroño).

3.4. Geografía

Para conocer Castilla y León es necesario hablar de su evolución histórica, sus asentamientos, su patrimonio, su geografía. La distancia a recorrer entre los diferentes extremos de la Región, dan una idea de su amplitud, como podemos ver comparadas con el resto de Regiones Europeas, en la Ilustración 3.2.

Castilla y León ocupa gran parte de la Meseta Central, y está formada por esta y una serie de relieves montañosos.

Su orografía, múltiple y diferente, da una variedad de climas paisajes, como son: la llanura, montañas, valles, bosques, etc.



Ilustración 3.2. Extensión de Castilla y León respecto a Europa. Fuente: Junta de Castilla y León.

Como podemos ver en la Ilustración 3.3., toda la Comunidad se encuentra rodeada de numerosas cordilleras. Al Norte se encuentran las montañas de Palencia y León, con cumbres altas y espigadas y las montañas de Burgos cuya parte Norte pertenece a la Cordillera Cantábrica, en la que están los Picos de Europa y que llega hasta la ciudad de Burgos, la zona situada más al Este-Sureste pertenece al Sistema Ibérico. En la parte Noreste se encuentran las montañas de Zamora, con sus picos erosionados. Al este, en las montañas de Soria. Podemos ver el Sistema Ibérico, representado por su cumbre más alta, el Moncayo. Separando la Meseta Septentrional de la Meridional, se levanta el Sistema Central, donde se sitúa en la mitad oeste la Sierra de Gata y la Sierra de Gredos, y en la mitad Este la Sierra de Guadarrama y la Sierra de Ayllón.

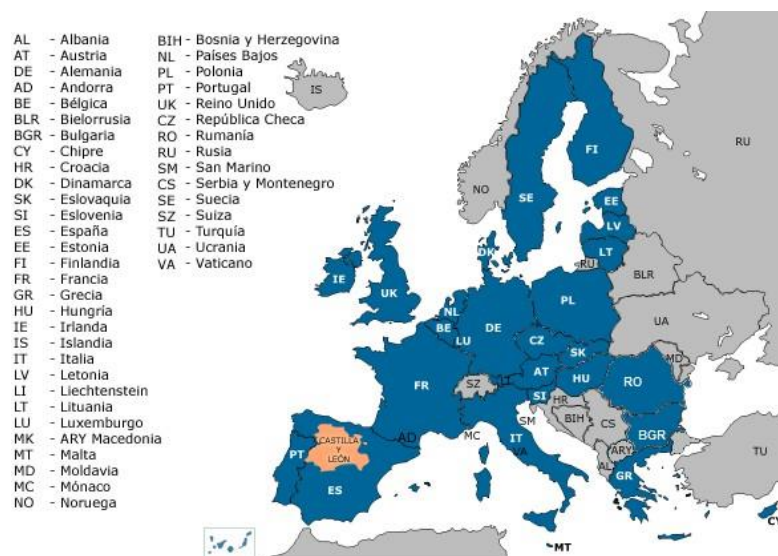

Ilustración 3.3. Orografía de Castilla y León. Fuente: Centro de información de la Junta de Castilla y León.

Como podemos visualizar en la ilustración 3.4., Castilla y León está asentada en la Cuenca hidrográfica del Duero, formada por el propio río Duero y sus afluentes, por lo que esta es la principal red hidrográfica. Desde su nacimiento en los Picos de Urbión, el Duero recorre casi 900 km, hasta su desembocadura en Oporto (Portugal), pasando por las provincias de Burgos y Valladolid y discurriendo por importantes núcleos de población como son Soria, Aranda de Duero, Peñafiel, Tordesillas, Toro o Zamora. Entre sus afluentes destacamos en Pisuegra y el Esla por la zona norte, así como el Adaja y el Tormes por la zona Sur.



Ilustración 3.4. Hidrografía en Castilla y León. Fuente: Junta de Castilla y León.

A pesar de que el Duero forma la principal red hidrográfica, no quiere esto decir que no tengamos otras importantes, por ejemplo también está la del Ebro, en las provincias de Palencia, Burgos y Soria, además también está la del Miño en León, la del Tago en Salamanca y algunas zonas de la Cantábrica.

Además de los ríos, la Cuenca del Duero posee gran cantidad de lagos y embalses, alimentados tanto por agua proveniente de las lluvias como del deshielo de las cumbres nevadas, gracias a ellos podemos desarrollar un aprovechamiento racional de los recursos hídricos, tanto para el abastecimiento de las poblaciones, como para la generación de energía hidroeléctrica o para regadío en la agricultura.

Castilla y León es una de las Comunidades con más nivel de agua embalsada, a pesar de no ser una de las provincias donde se registran mayor número de precipitaciones. Es más posee dos embalses entre los más grandes de España, concretamente son el de Almendra, situado en Salamanca, con una capacidad de 2.648 hm³ y el de Ricobayo, en Zamora con una capacidad de 1.145 hm³. Respectivamente están formados en la cuenca del Río Tormes y del Esla, teniendo la Almendra la presa

más alta de España, con una altura de 202 m y siendo una de los espectaculares de Europa.

3.5. Clima

El clima que se da en Castilla y León es próximo al Oceánico Continental, con inviernos largos y fríos, con temperaturas medias entre 4°C y 7°C y veranos cortos y bastante calurosos con temperaturas medias entre 19°C y 22°C. En verano se pueden llegar a dar temperaturas cercanas a 40°C, en los meses más cálidos y temperaturas cercanas a los 15°C bajo cero en los meses invernales. La pluviosidad, como en España no es muy abundante, con una media de 450-500 mm anuales.

Aunque Castilla y León está encuadrada dentro del clima Continental, debido a su tamaño y diferencias de lugares, podemos apreciar diferentes dominios climáticos:

- Al norte, se puede apreciar un clima Atlántico, con suaves inviernos y veranos templados, mientras que en las zonas elevadas de la Cordillera Cantábrica, tendremos un invierno muy frío.
- La parte central de la Meseta está dominada por el clima Mediterráneo Continental, con veranos calurosos e inviernos severos.
- En las zonas montañosas del nordeste, el este y el sur, el clima es prácticamente Mediterráneo de montaña, con lluvias poco abundantes, veranos calurosos e inviernos fríos.

3.6. Población

La población de Castilla y León representa el 5,39% de la población de España, este es un dato pequeño en comparación al terreno que ocupa respecto a esta, ocupa el 18,6% del total del territorio Español.

Tiene una densidad de población bastante baja, 26,74 hab/km² muy inferior a la media nacional, lo que indica que es una región bastante despoblada, cuya demografía va en declive, sobre todo en zonas rurales. En resumen se puede decir que posee una población envejecida, con una baja natalidad y una mortalidad que se aproxima a la media estatal.

La variabilidad de la población la podemos apreciar en la gráfica 3.1., como podemos observar desde 2002 hasta mediados de 2008 se produjo un crecimiento poblacional, pero desde ese momento y hasta nuestros días, se está produciendo una disminución de la población.



Gráfico 3.1. Variabilidad de la población en Castilla y León. Fuente: Instituto Nacional de Estadística.

Castilla y León está formada por 2.248 municipios, distribuidos a lo largo de toda la geografía; la ubicación de estos ha sido determinada sobre todo por la ganadería y la agricultura, aunque también debemos destacar la minería y la riqueza forestal.

El desarrollo urbano ha motivado el progresivo crecimiento de las ciudades, lo que en el siglo XXI ha supuesto que el 56% de la población sea urbana, esto indica la progresiva despoblación rural.

Este fenómeno se observa sobre todo en la cifra de municipios con menos de 100 habitantes, que entre los años 1960 y 1986 se multiplicó por siete. Quitando las capitales de provincias, destacan por su población ciudades como Miranda de Ebro y Aranda de Duero en Burgos, Ponferrada y San Andrés del Rabanedo en León, Béjar en Salamanca y Medina del Campo y Laguna de Duero en Valladolid.

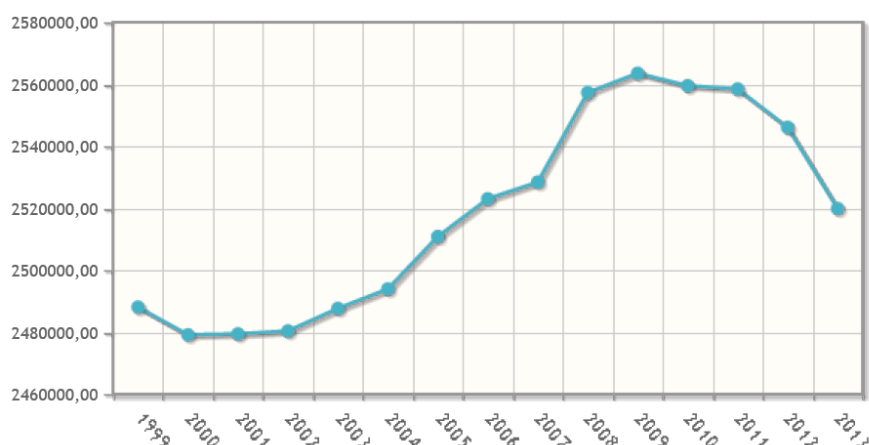
Según el padrón de 2013, de los 2.248 municipios de esta comunidad, 1.981 de ellos poseen menos de 1000 habitantes; 242 de 1.001 a 5.000; 20 de 5.001 a 10.000; 10 de 10.001 a 20.000; 6 de 20.001 a 50.000; 5 de 50.001 a 100.000 y 4 municipios con más de 100.000 habitantes, que son Valladolid (309.714), Burgos (179.097), Salamanca (149.528), y León (130.601). Entre los menos poblados se encuentran, entre otros: Blasconuño de Matababras (Ávila) con 15 habitantes, Reinoso (Burgos) con 11 y Villarmentero de Campos (Palencia).

Esto es debido al crecimiento industrial del sector industrial y de servicios, localizados fundamentalmente en los entornos urbanos. A pesar de todo esto, Castilla y León sigue aportando importantes recursos, tales como productos agrícolas o energía eléctrica.

3.7. Economía

3.7.1. Sector Primario

Agricultura:

Los campos de Castilla y León, son áridos y secos, pero muy fértiles, predominando en ellos el cultivo de secano. Pese a esto, el regadío ha ido ganando importancia en las zonas de los valles del Duero, el Esla, el Órbigo, el Pisuerga y el Tormes. La escasa orografía y la mejora de las comunicaciones ha favorecido la entrada de innovaciones técnicas en todo el proceso de producción agrícola, sobre todo en zonas, como Valladolid o Burgos, donde la producción por hectárea es de las más elevadas de toda España. Éste área más fértil coincide con el valle del Esla, en León, en los campos de Valladolid y Tierra de Campos, una comarca que se extiende entre Zamora, Valladolid, Palencia y León.

Castilla y León dispone de una superficie agrícola de 5.783.831 hectáreas, lo que viene a ser más de la mitad del total de la superficie de su territorio. Como antes hemos mencionado, la mayoría corresponde a secano, como vemos en el gráfico 3.2., pero aun así un 10% se dedica al regadío, con parcelas de producción intensiva, bastante más rentables que el secano.



Gráfico 3.2. Distribución de las tierras de cultivo en Castilla y León. Fuente: Junta de Castilla y León.

A pesar del descenso de la población, la producción agrícola Castellano-Leonesa, representa el 15% del sector primario español y su media de ocupación es inferior a la de otras comunidades autónomas.

Castilla y León representa una de las principales zonas cerealísticas españolas. A pesar de que el cultivo más extendido era el trigo, desde la década de 1960 ha ido ganando la producción de cebada. A estos dos cereales les siguen, en número de hectáreas cultivadas y volumen de producción, el centeno y la avena, destacar que se sigue extendiendo el cultivo de girasol en las campiñas meridionales. A pesar de ser tradicionalmente una de las máximas productoras de viñedos, vio una reducción

considerable del número de hectáreas (56.337 ha actualmente), sin embargo, la aplicación de las más modernas técnicas de crianza ha mejorado de modo notable los vinos castellanoleoneses, que rivalizan en calidad con los de la Rioja y empiezan a extender sus fronteras lejos de la península. Las principales regiones vitivinícolas son La Ribera del Duero, Rueda, Toro, Bierzo, Arribes y Tierras de León, todas ellas con Denominación de Origen. Destacar que en las zonas de regadío destacan cultivos como la remolacha azucarera, la patata, la alfalfa y las hortalizas. En zonas del norte, más lluviosas como León también encontramos de forma abundante maíz, lúpulo y leguminosas.

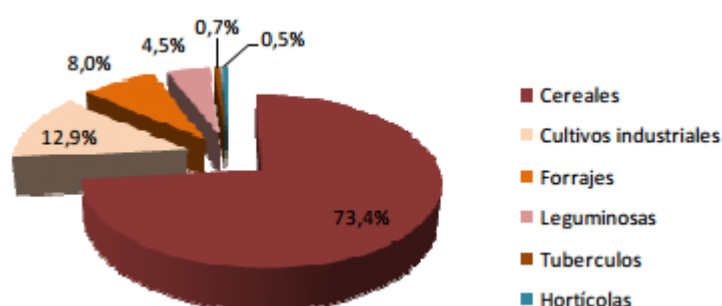
Castilla y León tiene unos 92.600 activos agrarios (alrededor del 10% de la población activa), de los cuáles 88.000 están ocupados y un 5% del total se encuentra en paro.

Ganadería:

La ganadería representa una parte muy importante de la producción final agraria. Al lado de pequeñas unidades pecuarias, que proliferan en las comarcas de preeminente dedicación agrícola o en los espacios de montaña, aparece ahora una moderna actividad ganadera, con granjas de vacunos, porcinos y ovinos, de desarrollo. Dichas granjas se orientan tanto a la producción de carne, como al suministro de leche a las cooperativas, que posteriormente realizan la comercialización, ya que Castilla y León, con una producción lechera superior al millón y medio de litros anuales, es la segunda de volumen de España, únicamente superada por Galicia.

Gracias, sobre todo a la despoblación, las pequeñas explotaciones pecuarias tienden a desaparecer. El pastoreo trashumante se conserva en algunas zonas; grandes rebaños, principalmente de ovejas, que recorren cada año cientos de kilómetros desde las tierras llanas, hasta los terrenos con pastos de las montañas, como pueden ser los del Bierzo, los valles cantábricos de León, la sierra de Gredos o los Picos de Urbión. Se trata de una actividad muy dura, que cada vez cuenta con menos mano de obra, habiendo constituido con anterioridad un testimonio de primera importancia sobre la historia y las raíces culturales del pueblo castellano y leonés.

La cabaña ovina-caprina llegó a ser la más numerosa, pero una gran reducción de esta en el último lustro, la hizo retroceder de 5.600.000 a 3.260.000 cabezas de ganado, en la actualidad la más importante es la porcina (3.296.000) y la bovina (1.255.000), podemos ver las cifras exactas en la gráfica 3.3. A mucha distancia está la ganadería equina (71.700 entre caballos, mulas y asnos).

	Bovino	Ovino y Caprino	Porcino
Ávila	215.410	186.674	126.607
Burgos	73.042	237.732	359.391
León	121.511	496.259	71.945
Palencia	59.133	256.593	110.799
Salamanca	495.303	454.690	484.959
Segovia	127.449	287.005	1.056.802
Soria	21.362	263.610	398.634
Valladolid	48.225	369.557	279.760
Zamora	93.805	707.066	406.501
CyL	1.255.240	3.259.186	3.295.398
España	5.812.605	16.339.373	25.161.080

Gráfico 3.3. Cabezas de ganado por especies y provincia. Fuente: Censo de ganado Junta de Castilla y León.

La mayor producción de carne corresponde a la de porcino (473.000 toneladas), seguida de la bovina (118.000 toneladas) y la de aves (101.000 toneladas), como podemos comprobar en la gráfica 3.4. En la producción de lana, Castilla y León encabeza el balance nacional con 7.500 toneladas. Dentro del apartado de Indicación Geográfica Protegida (I.G.P), destaca el Lechazo de Castilla y León, con sede en Aranda de Duero.

	Bovino	Ovino	Caprino	Porcino	Equino	Broiler	Conejos
Ávila	14.899	627	249	9.066	20	11.687	0
Burgos	11.453	2.288	7	123.261	324	10.159	368
León	6.877	2.211	130	48.346	219	33.634	128
Palencia	3.710	4.786	13	448	102	4	0
Salamanca	30.857	869	98	234.265	27	0	0
Segovia	16.749	7.005	176	22.410	217	12.462	0
Soria	406	864	8	11.569	6	0	0
Valladolid	22.170	4.368	55	1.712	1.020	32.580	7.209
Zamora	11.640	8.088	37	22.630	0	1.237	0
CyL	118.761	31.106	773	473.707	1.935	101.763	7.705

Gráfico 3.4. Encuesta de mataderos Castilla y León. Fuente: Junta de Castilla y León.

3.7.2. Sector Secundario

Principalmente la industria de Castilla y León se encuentra en los polos de Valladolid, Burgos, Aranda de Duero, León y Ponferrada.

En Valladolid, podemos encontrar una importante industria automovilística, además de otras como la papelera y química que también tenemos en Burgos. También podemos encontrar en estos dos polos la mayor industria agroalimentaria y ganadera, con productos como el azúcar, harina, aceites de girasol y vinos, en otros productos.

Otro tipo de industrias, como son la textil, las tejas y ladrillos, farmacéutica, aeronáutica y metalúrgica, pueden encontrarse en los polos de Castilla y León.

Debido a las reformas la explotación minera está sumida en una profunda crisis, pese a las inversiones del Plan de Actuación Minera de la Junta de Castilla y León. Estas explotaciones son mayormente carboníferas.

En la cuenca Norte de ríos, como el Duero y el Ebro, podemos encontrar importantes centrales hidroeléctricas, permitiendo que Castilla y León sea una de las primeras Comunidades Autónomas en producción de este tipo de energía, podemos ver la distribución de algunas de estas en la ilustración 3.5. También podemos encontrar números parques eólicos.



Ilustración 3.5. Centrales de generación eléctrica en Castilla y León. Fuente: Servicios Energéticos.

Las provincias de Valladolid y de Burgos son las regiones más avanzadas económicamente, teniendo un PIB per cápita superior a la media nacional. Las provincias de Valladolid y de Burgos son las regiones más avanzadas económicamente, teniendo un PIB per cápita superior a la media nacional. Aun así, el PIB per cápita medio de la comunidad de Castilla y León se encuentra levemente por debajo de dicha media, en 21.244 euros por habitante.

3.7.3.Sector Terciario

A lo largo de la década de 1990, la afluencia turística a Castilla y León creció, propiciada sobre todo por el valor histórico y cultural de sus ciudades y también por el atractivo natural y paisajístico de sus distintas comarcas. En 2001, Castilla y León recibió unos 315.000 visitantes, 42.000 de los cuales eran extranjeros. Las ciudades patrimonio de la humanidad: Ávila, Salamanca y Segovia; el camino de Santiago que pasa por las provincias de Burgos, Palencia y León, y la villa ducal de Lerma, son los grandes puntales del turismo cultural en Castilla y León.

En cuanto al turismo relacionado la práctica de deportes de invierno podemos destacar varias estaciones de esquí, como son La Covatilla, en Béjar, San Isidro y Leitariegos, en León o la Pinilla en Segovia.

El auge rural también está en constante crecimiento, ya son muchos los pueblos de la Comunidad en los que se están acomodando casas rurales, para un turismo alternativo al de sol y playa, cerca de espacios naturales o zonas de alto valor patrimonial o ecológico.

Castilla y León tiene varias ciudades cuya Semana Santa es considerada como de Interés Turístico Internacional, como son León, Salamanca, Ávila o Zamora.

La región también cuenta con una amplia red de Paradores Nacionales, hoteles de gran calidad que suelen acomodar edificios de gran valor histórico en lugares privilegiados para dinamizar el turismo de la zona.

El comercio interior de Castilla y León se concentra en el sector de la alimentación, la automoción, el tejido y el calzado. Para el comercio exterior, según la región, se exportan principalmente vehículos y chasis de automóviles en Ávila, Palencia y Valladolid, neumáticos en Burgos y Valladolid, barras de acero y manufacturas de pizarra en León, carne de bovino en Salamanca, cerdos en Segovia, manufacturas de caucho en Soria y carne de cabra y oveja, junto con vino, en Zamora.

Castilla y León también exporta vino, siendo Valladolid la que más botellas suministra al extranjero. Por lo que se refiere a la importación, van a la cabeza los vehículos y sus accesorios, como los motores o los neumáticos.

Hay una apuesta decidida para la fabricación en Castilla y León de coches eléctricos, como apuesta para dar continuidad en el futuro a la industria automovilística de la comunidad.

3.8. Transporte y Logística en Castilla y León

El papel fundamental que juega la logística, se muestra reflejado en los grandes esfuerzos inversores que están llevando a cabo la mayor parte de las Comunidades Autónomas Españolas. España contaba en 2004 con 62 parques logísticos, en 2011 se encontraban 121 en funcionamiento hasta los cerca de 140 que hay en la actualidad. El 52% de estas plataformas están gestionadas por capital privado, el 29% por empresas públicas y el 14% restante por sociedades mixtas público-privadas.

3.8.1. El transporte en la Comunidad de Castilla y León

La importancia del transporte de mercancías es indudable para cualquier país o región. En el caso español, conforme a la memoria anual del CES, se observaron notables crecimientos durante el 2004 en todos los modos de transporte de mercancías (excepto en ferrocarril que cayó un 3,6%), siendo el transporte por carretera el que mayor incremento tuvo con un 12,1%, el mayor de los últimos seis años.

La localización del territorio de nuestra Comunidad Autónoma en el eje Atlántico Sudoeste de la Unión Europea, fronteriza en una considerable extensión con el norte de Portugal, y además, rodeada de varias Comunidades Autónomas industrializadas dotadas de grandes puertos de interés del Estado, así como de Aeropuertos con servicio permanente, incrementan sustancialmente el tráfico de mercancías por carretera a través de nuestra región.

Así, el pasado año en Castilla y León se transportaron cerca de 200 millones de toneladas con origen y/o destino en la Comunidad, de las cuales el 98% lo hicieron por carretera, representando este modo el 8.3% de todas las mercancías que transitan por las carreteras de España, y nos convierten en la primera Comunidad sin puerto de mar por orden de magnitud. En la gráfica 3.1. podemos visualizar el transporte de mercancías por carretera, en función de las diferentes Comunidades del Estado Español.

Por otra parte, más de 40.000 empresas en la Comunidad se dedican al transporte (casi 10.000 a realizar transporte público de mercancías y 30.000 al privado), lo que supone casi un 8% del total nacional. Estas empresas disponen de más de 72.000 vehículos para el transporte (el 7,9% del total nacional), habiéndose aumentado el parque de vehículos en más de un 13% con respecto al año anterior.

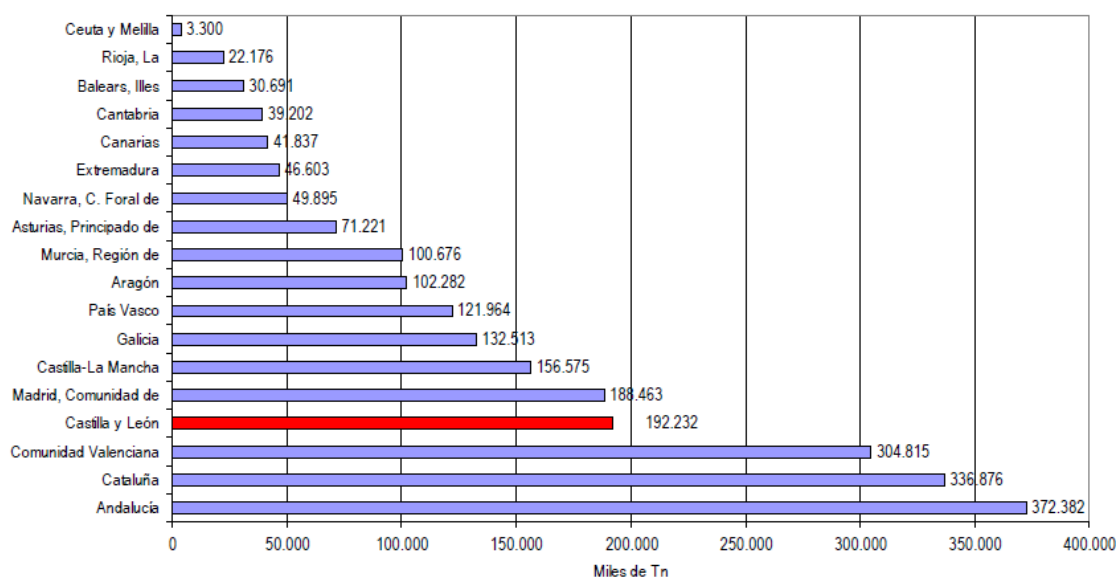

Gráfica 3.1. Transporte por carretera por Comunidad Autónoma en España. Fuente: CyLOG.

3.8.2. Logística en Castilla y León

Los factores anteriores, unidos a la situación estratégica de Castilla y León junto a las grandes inversiones públicas que se están acometiendo en infraestructuras viarias, ferroviarias y aeroportuarias, configuran una región con un potencial logístico de primer orden, que resulta imprescindible desarrollar, para convertirla en el referente logístico del norte y noroeste peninsular.

La logística es la actividad que permite disponer de las cosas (materias primas, mercancías e información) con rapidez, seguridad y en el momento y lugar que se necesiten, de la forma más eficiente y con el menor coste. El conjunto de las operaciones logísticas de un producto representa entre el 30% y el 60% de los costes de fabricación, porcentaje que varía en función de la complejidad de su transformación y distribución.

En una economía en proceso de globalización, en la que el crecimiento y la competitividad de las empresas regionales dependen de su internacionalización, la

obtención de ventajas competitivas basadas en la mejora y modernización de la eficiencia de las cadenas de suministro y la reducción de sus costes cobran una importancia vital. La constante estratégica de proporcionar las condiciones óptimas para la atracción de inversiones hacia Castilla y León requiere unas infraestructuras diferenciadas que compitan, en virtud de la optimización de costes que generan, contra los atractivos que otros lugares puedan ofrecer con mano de obra más barata. Por ello, competir en el mercado exterior requiere una cadena logística optimizada, especialmente para las empresas de nuestra Comunidad, dada su situación en una zona periférica de Europa.

Por otro lado, la progresiva internacionalización de la economía regional necesita de medidas que hagan competitivos los productos, y si bien es cierto que la calidad es un parámetro fundamental para ser competitivo, actualmente todos los procesos de fabricación se rigen bajo unos criterios de calidad muy estrictos, por lo que ésta ha dejado de ser un factor diferenciador respecto de la competencia. Además, el diseño de los productos es cada vez más homogéneo y con unas características muy similares entre sí, en consecuencia el factor diseño tampoco supone un elemento diferenciador. Ante esta situación, es la correcta gestión de la cadena de suministro lo que permite diferenciarse respecto a terceros, razón por la cual la logística se ha convertido en un pilar fundamental para el desarrollo económico de las sociedades avanzadas.

Castilla y León tiene por tanto en la logística, un factor con el que resistir y sobreponerse, tanto a la tendencia de deslocalización industrial, como a su situación periférica en Europa, que supone distancias mayores y encarecimiento de costes.

La importancia del sector transporte en Castilla y León radica en la existencia de más de 40.000 empresas, el 8% del total nacional, que disponen de más de 72.000 vehículos. Además, su crecimiento en los últimos años se sitúa por encima del PIB regional.

Por todo ello, la Junta de Castilla y León aprobó, por Acuerdo del 24 de noviembre de 2005, un modelo de funcionamiento de las infraestructuras logísticas estructurado y respetuoso con el desarrollo sostenible: el modelo CyLog de Infraestructuras Complementarias del Transporte de Mercancías y la Logística (2005-2016).

Este modelo permitirá desarrollar una red Castellano-Leonesa capaz de mejorar la eficiencia del transporte de la región, impulsando un desarrollo regional equilibrado, a partir del establecimiento de puntos preferentes de servicios e intercambios intra y supra regionales.

3.8.3. Modelo CyLoG

El Modelo CyLoG, que previamente a su aprobación por Acuerdo de la Junta de Castilla y León, en noviembre de 2005, fue consensuado con los agentes económicos y sociales y obtuvo un apoyo manifiesto, especifica las bases de su estructura organizativa:

- Junta de Castilla y León: integra en sus objetivos y bajo su tutela a toda la Red, garantizando el seguimiento y control del despliegue del modelo.
- Asociación CyLoG: formada por las Entidades Gestoras de los Enclaves Logísticos CyLoG, responsable, por encargo de la Junta de Castilla y León y regulada por el Decreto 16/2007, de la promoción y despliegue del Modelo, así como del desarrollo de los Servicios Avanzados.
- Órgano económico-social, constituido el 11 de enero de 2008 como órgano consultivo no vinculante de la Asociación, formado por el Consejo Regional de Cámaras de Comercio, CECAL, FETRACAL, CYLTRA, UGT, CCOO, y la Cámara de Contratistas. Sus funciones son:
 - Asesorar a la Asociación CyLoG sobre sus actuaciones dentro del Modelo CyLoG.
 - Proponer medidas o iniciativas para el cumplimiento de los fines de la Asociación CyLoG.
 - Informar sobre aspectos concretos que le consulte o le proponga el Presidente de la Asociación CyLoG.
- Foro CyLoG: órgano técnico que comenzó su andadura en mayo de 2007. Es un foro de conocimiento logístico que reúne a los mejores profesionales de la logística y el transporte, pertenecientes a empresas de distintos sectores productivos, que realizan su actividad en el entorno de Castilla y León. Funciona como órgano técnico independiente de asesoramiento y consulta, para la Asociación CyLoG, y es miembro del Consejo de Transporte de Castilla y León. Se desarrolla dentro de la Asociación CyLoG, entidad sin ánimo de lucro tutelada por la Junta de Castilla y León.
- Comités por Corredores, pendientes de desarrollo.

Con el fin de garantizar el cumplimiento de las determinaciones que el Modelo CyLoG precisa, se crean dos instrumentos básicos de control y organización:

1. El Registro de Enclaves Logísticos CyLoG, ORDEN FOM/1570/2008, que, residenciado en la Consejería competente en materia de transportes, tiene por objeto la inscripción de los Enclaves Logísticos CyLoG y sus titulares, así como los servicios de que dispone.
2. La Asociación de Entidades Gestoras de Enclaves Logísticos CyLoG, que organiza la red de infraestructuras y coordina el despliegue del Modelo, siendo, en consecuencia, necesaria para canalizar la colaboración de dichas entidades gestoras con la Junta de Castilla y León.

Objetivos estratégicos

- Impulsar el crecimiento y la competitividad del sector productivo, dinamizando la economía de la región a través de la logística.
- Favorecer el potencial exportador, debido al abaratamiento de los costes logísticos y las oportunidades que el sector empresarial encontrará en las Infraestructuras Complementarias del Transporte y la Logística, así como por las alternativas eficientes que la intermodalidad carretera-ferrocarril, el transporte marítimo de corta distancia proporcionarán, la Aduana Única CyLoG, la asistencia y asesoría logística a pymes de Castilla y León, y convenios de colaboración firmados con los principales puertos Españoles y Portugueses.
- Modernizar y cohesionar el sector transporte, al ofrecerle una serie de servicios tanto básicos como avanzados que le ayuden a evolucionar hacia la logística.
- Convertir a Castilla y León en el nodo logístico de referencia del Noroeste peninsular, a través de los 15 enclaves CyLoG funcionando en red, casi 1.500 hectáreas dedicadas a la logística.

Objetivos operativos

- Apoyo al sector productivo regional.
- Creación de un tejido logístico autóctono.
- Análisis de las cadenas logísticas sectoriales bajo el prisma de la optimización. En todos los casos se persigue una visión regional, global y conjunta de la situación

actual del sector, para posteriormente plantear oportunidades logísticas futuras, Sistemas Logísticos Regionales.

- Promover iniciativas de I+D+i en el campo del transporte de mercancías por carretera, la logística y la trazabilidad de las cadenas de suministro.

4. Simulador de Costes y Transporte ADR por Carretera

4.1. Simulador de costes

El simulador de los costes del transporte, es una herramienta que le permitirá la simulación de costes y ahorros en la explotación de un vehículo. El objetivo del Observatorio de Costes es que contratantes de transporte y transportistas dispongan de una estructura de referencia de costes de transporte.

ACOTRAM (Asistente para el Cálculo de Costes del Transporte de Mercancías por Carretera), es una aplicación informática de ayuda al cálculo de los costes de explotación de los vehículos de transporte de mercancías por carretera. Además, a través del mismo, se pueden consultar los costes directos de los diferentes tipos de vehículos estudiados en el Observatorio de Costes del Transporte de Mercancías por Carretera, integrado por el Comité Nacional del Transporte por Carretera, las principales asociaciones representativas de empresas cargadoras (AECOC, AEUTRANSMER y TRANSPRIME) y la Dirección General de Transportes por Carretera.

4.2. Transporte ADR por Carretera

El ADR o Acuerdo Europeo sobre el transporte internacional de cargas peligrosas por vía terrestre, es un acuerdo europeo firmado por varios países en Ginebra el 30 de septiembre de 1957 para regular el transporte de mercancías peligrosas por carretera.

La siglas ADR con la cual se conoce este convenio, está relacionada tanto con el nombre del acuerdo en inglés, European Agreement concerning the International Carriage of Dangerous Goods by Road) como en francés Accord Européen Relatif au Transport des Marchandises Dangereuses par Route.

4.2.1.Ámbito de aplicación

El ADR fue realizado conforme las recomendaciones de la O.N.U. (Organización de las Naciones Unidas) y rige en España por la adhesión hecha el 19 de octubre de 1972. Además de la mayoría de los países europeos, también lo han suscrito países asiáticos y del norte de África. La última revisión publicada entró en vigor en el año 2013 y están previstas revisiones bienales, en años impares.

El acuerdo regula el embalaje, transporte, documentación y demás aspectos del transporte por carretera de las mercancías peligrosas, también incluye la carga, descarga y almacenaje de las mismas, sea que el transporte se realice entre varios países o dentro del territorio de uno mismo país. Un aspecto importante es la determinación de las obligaciones y responsabilidades de cada uno de los

intervinientes en las operaciones en orden a procurar evitar daños a las personas y cosas así como proteger al medio ambiente.

La normativa contiene una lista detallada con epígrafes para la mayor parte de las mercancías consideradas peligrosas (codificadas según una numeración establecida por la ONU) y los requisitos normativos que se aplican a cada caso.

La regulación afecta tanto a los directamente involucrados en el transporte como a los fabricantes de elementos y materiales relacionadas con el transporte, embalaje y manipulación de mercaderías peligrosas.

Esta materia se encuentra regulada en el Real Decreto 2115/1998, de 2 de octubre, sobre transporte de mercancías peligrosas por carretera.

Las normas del Acuerdo europeo sobre el transporte internacional de mercancías peligrosas por carretera (ADR) serán de aplicación a los transportes que se realicen íntegramente dentro del territorio nacional, y sin perjuicio de lo dispuesto en la legislación sobre residuos peligrosos.

Asimismo, se aplicarán al transporte interno las normas contenidas en los acuerdos internacionales bilaterales o multilaterales que, conforme a lo dispuesto en el ADR, sean suscritos por España.

No podrán exigirse condiciones o requisitos relativos a la fabricación de los vehículos más rigurosos que los establecidos en el ADR.

Las normas contenidas en los capítulos II a IV del Real Decreto 2115/1998, de 2 de octubre serán aplicables al transporte interno e internacional de mercancías peligrosas por carretera dentro del territorio español, en tanto no resulten contrarias al ADR.

Según lo dispuesto en el Capítulo III de la norma anterior será aplicable a las empresas establecidas en España o a las que deseen obtener certificaciones de conformidad de tipo u homologaciones de organismos de control españoles o de autoridades españolas.

Quedan excluidos, del ámbito de aplicación de este Real Decreto, los transportes de mercancías peligrosas por carretera realizados por las Fuerzas Armadas y Guardia Civil o bajo su responsabilidad, que se regirán por lo dispuesto en su normativa específica, cuyo contenido se ajustará, en lo posible, a las condiciones técnicas y de seguridad exigidas en la reglamentación vigente.

4.2.2. Definiciones importantes

- ADR: el Acuerdo europeo sobre transporte internacional de mercancías peligrosas por carretera, celebrado en Ginebra el 30 de septiembre de 1957, con sus modificaciones.
- Mercancías peligrosas: toda sustancias cuya toxicidad aguda o crónica, reactividad, corrosividad, propiedades electromagnéticas e ionizantes, que puedan generar efectos nocivos a la salud humana, animal, vegetal o alterar significativamente los mecanismos de transportes naturales del medio ambiente.
- Transporte: toda operación de transporte por carretera realizada total o parcialmente en vías públicas, incluidas las actividades de carga y descarga de las mercancías peligrosas. No se incluyen los transportes efectuados íntegramente dentro del perímetro de un terreno cerrado.
- Expedidor: la persona física o jurídica por cuya orden y cuenta se realiza el envío de la mercancía peligrosa, para lo cual se realiza el transporte figurando como tal en la carta de porte.
- Transportista: la persona física o jurídica que asume la obligación de realizar el transporte, contando, a tal fin, con su propia organización empresarial.
- Cargador-descargador: la persona física o jurídica bajo cuya responsabilidad se realizan las operaciones de carga y descarga de la mercancía, de acuerdo con las normas establecidas en el artículo 22 de la Ley 16/1987, de 30 de julio, de Ordenación de los Transportes Terrestres.
- Vehículo: todo vehículo de motor destinado a ser utilizado en carretera, esté completo o incompleto, que tenga por lo menos cuatro ruedas y alcance una velocidad máxima de diseño superior a 25 km/h y sus remolques o semirremolques, a excepción de los vehículos que circulan sobre raíles, los tractores forestales y agrícolas, y toda la maquinaria móvil.

4.2.3. Clasificación de las mercancías peligrosas

El sistema empleado es el preparado por el Grupo de Expertos de la ONU que ha servido de base para la elaboración de la mayoría de las regulaciones internacionales y nacionales. Las materias o productos objeto de esta clasificación son los considerados en los reglamentos ADR y RID. El sistema empleado clasifica las mercancías peligrosas en clases de materias. Dicha clasificación es la que podemos visualizar en la tabla 4.1.

<u>Clase 1</u>	Materias y objetos explosivos
<u>Clase 2</u>	Gases
<u>Clase 3</u>	Materias líquidas inflamables
<u>Clase 4.1</u>	Materias sólidas inflamables
<u>Clase 4.2</u>	Materias susceptibles de inflamación espontánea
<u>Clase 4.3</u>	Materias que, al contacto con el agua, desprenden gases inflamables
<u>Clase 5.1</u>	Materias comburentes
<u>Clase 5.2</u>	Peróxidos orgánicos
<u>Clase 6.1</u>	Materias tóxicas
<u>Clase 6.2</u>	Materias infecciosas
<u>Clase 7</u>	Materias radiactivas
<u>Clase 8</u>	Materias corrosivas
<u>Clase 9</u>	Materias y objetos peligrosos diversos
<u>Residuos tóxicos y peligrosos</u>	

Tabla 4.1. Clasificación de las mercancías peligrosas.

Por otra parte, estos reglamentos, establecen dos tipos de mercancías atendiendo a los requerimientos necesarios en su transporte: clases limitativas y no limitativas.

- Clases limitativas: Clases 1 y 7: Son aquellas mercancías que para ser transportadas, deben estar específicamente nombradas y autorizadas en el ADR/RID. De ellas, algunas se admiten al transporte bajo determinadas condiciones fijadas por los reglamentos mencionados y las restantes no están admitidas al transporte.
- Clases no limitativas: Clases 2, 3, 4.1, 4.2, 4.3, 5.1, 5.2, 6.1, 6.2, 8 y 9: En éstas, se autoriza el transporte por grupos generales. No es por tanto necesario que una mercancía esté explícitamente nombrada para que se autorice al transporte. Algunas de ellas están excluidas por notas insertadas en los marginales respectivos de los reglamentos y otras se admiten al transporte en las condiciones fijadas en sus marginales. Las no mencionadas no se consideran

como mercancías peligrosas y son admitidas al transporte sin condiciones especiales.

A continuación se desarrolla más pormenorizadamente cada una de las clases:

- Clase 1. Materias y objetos explosivos: Dentro de esta clase figuran algunos de los productos más peligrosos. Incluyen no solo explosivos en sí, sino también sustancias, tales como algunas sales metálicas, que por sí mismas o en ciertas mezclas, o cuando están expuestas al calor, choque o fricción, pueden causar explosiones, generalmente seguidas de incendio. Algunas sustancias pueden convertirse en explosivas debido a cambios químicos en su estructura (auto-oxidación) sin causa alguna aparente. Su transporte, debido a sus características especiales tiene una regulación especial. Estas mercancías, además de estar reguladas por los reglamentos de ADR y RID deben cumplir aspectos relativos al transporte recogidos en el Reglamento de Explosivos.
- Clase 2. Gases: Se consideran materias de la clase 2, las materias que a 50°C, tengan una tensión de vapor superior a 300 kPa (3 bar); o esté en estado gaseoso a 20°C, a la presión normalizada de 101,3 kPa. Dentro de esta denominación entran muy variados tipos de productos que pueden presentar riesgos muy distintos. Los hay inflamables y no inflamables, tóxicos y no tóxicos. Además los hay inflamables y tóxicos (a la vez). Otra familia importante por lo peligrosa son los químicamente inestables que pueden ser además tóxicos y no tóxicos.
- Clase 3. Materias líquidas inflamables: Vulgarmente se les denomina inflamables, altamente inflamables espontáneamente inflamables en aire, etc. Para el caso de líquidos, su grado de peligrosidad es inversamente proporcional a su punto de inflamación (Flash Point), es decir, cuanto más bajo es el punto de inflamación, mayor es su peligrosidad. Son generalmente líquidos que por efecto de una llama o por aumento de temperatura pueden arder. Gasolinas, gasóleos, aceites minerales, benceno, barnices, alcoholes, etc.
- Clase 4.1. Materias sólidas inflamables: También son materias inflamables en estado sólido las que son capaces de arder por efecto del calor, llamas abiertas o chispas. Bajo la acción del calor pueden formar mezclas explosivas de vapor y aire y, algunas, gases tóxicos. Pueden ser: madera, serrín, celulosa de madera, azufre, celuloide, compuestos de fósforo, etc. Están incluidas en esta clase:
 - Las materias y objetos sólidos fácilmente inflamables y los que se inflaman bajo efecto de una proyección de chispas o que puedan causar un incendio por efecto de frotamiento.

- Las materias de reacción espontánea que puedan sufrir (a temperaturas normales o elevadas) una descomposición fuertemente exotérmica causada por de transporte excesivamente elevadas o por contacto con impurezas.
- Las materias relacionadas con materias de reacción espontánea que se distinguen de estas últimas por tener un punto de descomposición exotérmica superior a 75°C, y que pueden experimentar una descomposición fuertemente exotérmica y pueden, en ciertos envases/embalajes, responder a los criterios relativos a las materias explosivas de la clase 1.
- Las materias explosivas que son humedecidas con suficiente agua o alcohol o que contienen suficiente plastificante o flegmatizante para que sus propiedades explosivas queden neutralizadas.
- Clase 4.2. Materias que pueden experimentar inflamación espontánea: En esta clase se incluyen:
 - Las materias que pueden experimentar inflamación espontánea (pirofóricas): son materias, mezclas y disoluciones (líquidas o sólidas) que en contacto con el aire, incluso en pequeñas cantidades, se inflaman en período de 5 minutos.
 - Las materias que experimentan calentamiento espontáneo: son materias, objetos, mezclas y disoluciones que al contacto con el aire, sin aportación de energía, son susceptibles de calentarse. Estas materias únicamente pueden inflamarse en apreciables cantidades (varios kilogramos) y después de un largo período de tiempo (varias horas o días).
- Clase 4.3. Materias que al contacto con agua desprenden gases inflamables: Son sustancias que, por reacción con el agua, desprenden gases inflamables que pueden formar mezclas explosivas con el aire, así como los objetos que contienen materias de esta clase. Pueden ser orgánicas, combinaciones organometálicas, materias en disolventes orgánicos e inorgánicas.
- Clase 5.1. Materias comburentes: Las materias comburentes u oxidantes son las materias que, sin ser combustibles en sí mismas pueden, por lo general al desprender oxígeno, provocar o favorecer la combustión de otras materias.
- Clase 5.2. Peróxidos orgánicos: La clase 5.2 se refiere a las materias orgánicas que contienen la estructura bivalente -O-O- y pueden ser consideradas como derivados del Peróxido de hidrógeno, en el cual uno o dos de los átomos de hidrógeno son sustituidos por radicales orgánicos. Son sustancias comburentes

como las anteriores, pero que además, son combustibles y relativamente inestables, que pueden desprender oxígeno al descomponerse, lo que favorece considerablemente la combustión. De ahí su especial peligrosidad pues por un lado es comburente y por otro es combustible. Se clasifican en siete tipos (de tipo A a tipo G) según el grado de peligrosidad que presenten. Algunos peróxidos orgánicos solo pueden transportarse en condiciones de regulación de temperatura, calculada a partir de la temperatura de descomposición autoacelerada (TDAA) de cada tipo de peróxido.

- Clase 6.1. Materias tóxicas: Son una enorme variedad de sustancias que, muchas veces, no tienen ni afinidades químicas ni características físicas comunes y que solo presentan en común el que son tóxicas para el ser humano los animales y el medio ambiente. Son sustancias de las que por experiencia se sabe, o cabe admitir por ensayos sobre animales, y en cantidades relativamente pequeñas y por una acción única o de corta duración, que pueden dañar a la salud del ser humano o causar su muerte por inhalación, absorción cutánea o ingestión.
- Clase 6.2. Materias infecciosas: Abarca las materias de las que se sabe o de las que hay razones para creer que contienen agentes patógenos. Estos agentes se definen como microorganismos (incluidas las bacterias, los virus, los "ricketts" los parásitos y los hongos) o como microorganismos recombinados (híbridos o mutantes), de los que se sabe o existen motivos para creer que provocan enfermedades infecciosas a los animales o a los seres humanos. Pueden ser piel, restos de animales, vísceras, preparaciones o cultivos de virus, bacterias, etc.
- Clase 7. Materias radiactivas: Son sustancias que emiten partículas y radiaciones capaces de provocar daños en las células de tejidos. Incluyen los combustibles nucleares, isótopos radiactivos y todos los compuestos que contienen materiales radiactivos. Uranio, torio y en general todos los emisores de partículas α , β y radiaciones nucleares γ .
- Clase 8. Materias corrosivas: Son materias que, por su acción química, dañan el tejido epitelial de la piel y las mucosas al entrar en contacto con ellas, o que, en caso de fuga, puedan originar daños a otras mercancías o a los medios de transporte o destruirlos, pudiendo dar lugar a otros peligros. También se aplica a materias que solo producen un líquido corrosivo al entrar en contacto con el agua o que, con la humedad natural del aire, produzcan vapores o neblinas corrosivos. El término corrosivo no determina un tipo específico de productos que posean ciertas características estructurales comunes, químicas o reactivas.

Los hay líquidos, gases y otros sólidos. Algunos son ácidos, otros bases y otros sales corrosivas. La mayoría tienen carácter inorgánico pero los hay también orgánicos.

- Clase 9. Materias y objetos peligrosos diversos: Son materias y objetos que, a lo largo del transporte, supongan un peligro diferente de los que contemplan las restantes clases.

4.2.4. Normas de conducción y circulación

Los transportistas adoptarán las medidas precisas para que los vehículos cumplan las condiciones reglamentarias y para que los conductores sean informados sobre las características especiales de los vehículos y tengan la adecuada formación.

Los conductores que, de acuerdo con lo dispuesto en el ADR, necesiten una formación específica, deberán proveerse de una autorización especial que le habilite para ello, la cual será expedida por la Jefatura Provincial de Tráfico en la que se solicite conforme se determina en el Reglamento General de Conductores, aprobado por Real Decreto 772/1997, de 30 de mayo, y disposiciones complementarias. Dicha autorización especial será equivalente al certificado de formación previsto en el ADR.

Serán aplicables al transporte de mercancías peligrosas las normas establecidas en la legislación sobre Tráfico, circulación de vehículos a motor y seguridad vial, sobre conducción de vehículos bajo la influencia de bebidas alcohólicas, drogas tóxicas, estupefacientes, psicotrópicos, estimulantes u otras sustancias análogas, y en concreto los artículos 20 al 28 del Reglamento General de Circulación, aprobado por Real Decreto 13/1992, de 17 de enero.

Serán aplicables al transporte de mercancías peligrosas las normas sobre tiempos de conducción y descanso, y sobre instalación y uso del tacógrafo en el sector de los transportes por carretera. Sin perjuicio de lo anterior, en el caso del transporte de explosivos, los tiempos de vigilancia y escolta se computarán como «otros trabajos» a los efectos establecidos en el apartado 4 del artículo 7 del Reglamento CEE 3820/85, del Consejo, de 20 de diciembre.

Serán de aplicación a los conductores de vehículos que transporten mercancías peligrosas las normas que, sobre límites de velocidad, establece la legislación sobre tráfico, circulación de vehículos a motor y seguridad vial.

La Dirección General de Tráfico o, en su caso, la autoridad autonómica responsable de la regulación, el control y la vigilancia de la circulación podrá fijar

restricciones a la circulación de vehículos que transporten mercancías peligrosas, en virtud de lo dispuesto en los artículos 37 y 39 del Reglamento General de Circulación.

Deberá contar, para ello, con el informe previo del Consejo Superior de Tráfico y Seguridad de la Circulación Vial, que dictaminará la procedencia de las medidas y propondrá las modificaciones que se estimen oportunas para lograr la indispensable coordinación interterritorial en esta materia.

Los vehículos que transporten mercancías peligrosas, cuando existan itinerarios alternativos por autopista, autovía o plataforma desdoblada para ambos sentidos de circulación, en todo o parte de su recorrido, deberán seguirlos obligatoriamente, salvo en aquellos tramos que sean objeto de las restricciones a que se refiere el punto anterior.

Asimismo, cuando existan circunvalaciones, variantes o rondas exteriores a las poblaciones deberán utilizarlas inexcusablemente, pudiendo entrar en la población únicamente para realizar operaciones de carga y descarga o por causas justificadas de fuerza mayor. Tales vías deberán estar debidamente señalizadas para la circulación de estos vehículos.

Las fuerzas de vigilancia encargadas de la regulación y control del tráfico adoptarán las medidas oportunas tendentes a que se lleve a efecto lo establecido en la L.O.T.T. (ley de ordenación del transporte terrestre), desviando y encauzando la circulación de estos vehículos por los itinerarios que se consideren más idóneos en cada momento, tanto desde el punto de vista de la seguridad vial como del de la fluidez del tráfico.

Lo anterior no será de aplicación al transporte de mercancías peligrosas realizado de acuerdo con alguna de las exenciones recogidas en el ADR por razón del cargamento, cantidad limitada o por el tipo de transporte.

Los transportistas que hayan de utilizar tramos de carretera o vías urbanas, cuando estén sometidos a restricciones o prohibiciones de circulación para los vehículos que transporten mercancías peligrosas, deberán solicitar del órgano que estableció aquéllas, previa justificación de la necesidad, permiso especial en el que constará calendario, horario, itinerario, la necesidad de acompañamiento, en su caso, y demás circunstancias específicas, de acuerdo con lo dispuesto en el artículo 39 del Reglamento General de Circulación.

De acuerdo con lo dispuesto en el ADR, se podrá autorizar temporalmente, previo informe de la Comisión para la Coordinación del Transporte de Mercancías Peligrosas, la realización de operaciones de transporte en condiciones distintas a las

establecidas en el ADR con el fin de llevar a efecto los ensayos necesarios que posibiliten la modificación de las disposiciones del mismo, de acuerdo con la evolución de la técnica y los usos industriales. Esta autorización se completará con las instrucciones que, con respecto a la circulación, proceda dictar por la Dirección General de Tráfico.

A estos efectos, los interesados en obtener estas autorizaciones deberán presentar ante el órgano competente una solicitud acompañada de un estudio técnico que la justifique, que deberá completarse, a petición de dicho órgano, con los documentos y estudios que, en su caso, se estimen pertinentes.

4.2.5. Operaciones de carga y descarga

El expedidor deberá proporcionar al transportista la información necesaria para la elección del vehículo al contratar el transporte, y éste se responsabilizará de que el vehículo reúna las condiciones exigidas por aquél, así como las exigidas en la normativa vigente para la mercancía transportada.

La carta de porte, con los datos exigidos en el ADR, así como las instrucciones escritas para el conductor, deberá ser entregada a éste antes de iniciarse el transporte.

El cargador podrá firmar, por delegación del expedidor, la carta de porte y deberá hacer constar en la misma, o en declaración aparte, que la mercancía se admite al transporte por carretera y que su estado y acondicionamiento y, en su caso, el envase y etiquetaje responden a las prescripciones del ADR.

Los intermediarios en el contrato de transporte deberán recabar del expedidor la documentación obligatoria, que transmitirán al transportista juntamente con la carta de porte que suscriban.

El conductor se instruirá sobre las particularidades de la materia que va a transportar, leyendo detenidamente las instrucciones escritas que se le hayan entregado y recabando del expedidor, cargador o intermediario cuantas aclaraciones precise.

El cargador exigirá la presentación de la siguiente documentación:

- Tarjeta de Inspección Técnica (ITV) correspondiente a la unidad de transporte.
- Certificado de aprobación que autorice a la unidad de transporte a realizar el transporte de la mercancía peligrosa en los casos en que el ADR lo exija.
- El certificado de formación o autorización especial del conductor, en los casos en que el ADR lo exija.

Asimismo, el cargador exigirá la utilización de las marcas y paneles, y por delegación del expedidor fijará las etiquetas que sean exigibles.

Por cada cargamento, el cargador deberá comprobar, al menos, el cumplimiento reglamentario de los epígrafes aplicables en cada caso de la lista de comprobaciones para carga de mercancías peligrosas. El cargador no podrá iniciar la carga de un vehículo si no cumple con los requisitos reglamentarios de los epígrafes incluidos en los apartados de documentación, estado del equipamiento del vehículo, comprobaciones previas a la carga. Igualmente no se permitirá la salida del vehículo si no se han realizado los controles de los epígrafes incluidos en el apartado, controles después de la carga.

El personal que realice la carga o la descarga, de acuerdo con las normas establecidas en este Real Decreto, deberá conocer, bajo responsabilidad del cargador-descargador, los siguientes extremos:

- Las características de peligrosidad de la mercancía.
- El funcionamiento de las instalaciones.
- Los sistemas de seguridad y prevención de incendios, que deberán estar cualificados para su uso.
- Los equipos de protección personal requeridos en la instalación y su utilización.

Asimismo, deberá mantener al personal ajeno a las operaciones de carga y descarga apartado del lugar donde se realizan e impedir cualquier trabajo incompatible con la seguridad de la operación en las inmediaciones.

En todo caso, deberá tenerse en cuenta que el vehículo deberá estar inmovilizado durante la carga y descarga.

En todo caso el cargador-descargador se responsabilizará del cumplimiento de todas las obligaciones establecidas en este Real Decreto y en el ADR relativas a la carga y descarga del vehículo y a las operaciones necesarias para llevarlas a cabo, con la única excepción de la descarga domiciliaria a particulares de combustibles para usos domésticos, de la que, salvo pacto en contrario, se responsabiliza el transportista.

En todo momento se respetarán las prohibiciones, tanto de embalaje como de transporte en común de las materias, así como las limitaciones de carga y condiciones de transporte prescritas en el ADR, comprobándose, por parte del cargador, tales extremos antes de la salida del vehículo de la planta cargadora.

Antes de permitir la salida del vehículo después de su carga o descarga, el cargador-descargador realizará una inspección ocular para detectar posibles

anomalías: vertidos no percibidos anteriormente, mangueras conectadas, defectos en la estiba de los bultos, etc. En caso de vertidos no se permitirá la salida del vehículo del recinto antes de haber procedido a su correcta limpieza.

Las instalaciones de carga y descarga dispondrán de áreas de estacionamiento apropiadas para el normal desarrollo de su actividad. Cuando sea necesaria la vigilancia de los vehículos, ésta se adaptará a las condiciones señaladas en el ADR.

4.2.6. Régimen sancionador

Se considera infracción “muy grave” la realización de las operaciones de transporte de mercancías peligrosas incumpliendo la normativa aplicable en los siguientes casos:

- Utilización de vehículos que no cumplan las condiciones técnicas reglamentarias exigidas para el transporte de determinadas clases de mercancías peligrosas.
- Utilización de envases o embalajes no homologados, en caso necesario, o gravemente deteriorados.
- Utilización de cisternas, envases, embalajes o recipientes que presenten fugas.
- Incumplimiento de las prohibiciones de embalaje en un mismo bulto o de cargamento en común en un mismo vehículo.
- Incumplimiento de las limitaciones de las cantidades a transportar.
- Incumplimiento de las normas sobre el grado de llenado de las cisternas.
- Incumplimiento de la prohibición de fumar en el curso de las manipulaciones, en las proximidades de bultos colocados en espera de manipular, en la proximidad de los vehículos parados y en el interior de los mismos durante las operaciones de carga y descarga.
- Carecer de los extintores correspondientes al vehículo o a la carga o disponer de ellos en condiciones inadecuadas para su servicio.
- No informar sobre la inmovilización del vehículo a causa de accidente o incidente, o no adoptar las medidas de seguridad y protección reglamentadas para estos supuestos, excepto en caso de imposibilidad.
- No llevar los documentos de acompañamiento de la mercancía o no indicar en ellos, o indicar inadecuada o erróneamente, la mercancía peligrosa transportada,

o la falta de declaración del expedidor sobre la conformidad de la mercancía y el envase para el transporte.

- Transportar mercancías, pertenecientes a clases limitativas, cuyo transporte no esté permitido, sin permiso excepcional.
- Transportar mercancías peligrosas en régimen de ensayo sin la correspondiente autorización temporal o acuerdo bilateral o multilateral para el transporte de mercancías peligrosas, o incumplir condiciones de la autorización.
- Carecer de los paneles o etiquetas de peligro reglamentarios que sean obligatorios o utilizarlos inadecuadamente.
- Carecer, cuando sea necesario de acuerdo con el ADR, del certificado de aprobación del vehículo donde se acredite que el mismo responde a las prescripciones reglamentarias establecidas para el transporte a que va destinado, o llevar uno no reglamentario.
- No llevar, en la cabina del vehículo, las instrucciones escritas para el conductor para casos de accidente correspondientes a la materia que se transporta, o llevar unas inadecuadas.
- Carecer el conductor del certificado de formación o la autorización especial para el transporte de mercancías peligrosas en los casos en que sea necesario.

Se consideran infracciones “graves”:

- No realizar en las plantas cargadoras las comprobaciones que sean obligatorias antes, durante y después de la carga.
- Transportar viajeros en unidades que transporten mercancías peligrosas.
- Incumplir las limitaciones a la circulación reglamentariamente establecidas.
- Incumplir la obligación de estacionar el vehículo en las zonas de menor peligrosidad, en defecto de zonas específicamente previstas para ello.
- No respetar las condiciones de aislamiento, estiba o protección de la carga reglamentariamente establecidas.

- Carecer del certificado de lavado de la cisterna, emitido por empresa autorizada por la Administración pública competente, sobre la limpieza del vehículo, en los casos en que sea necesario.
- No incluir en los documentos de acompañamiento o indicar inadecuada o erróneamente alguno de los datos que reglamentariamente deben figurar en ellos.
- Incumplimiento del equipamiento del vehículo requerido en el ADR (luces naranja, calzos, caja de herramientas o material necesario para afrontar situaciones de emergencia).
- Las infracciones previstas anteriormente cuando, por su naturaleza, ocasión o circunstancia, no deban ser calificadas como muy graves.

Se consideran infracciones “leves”, las siguientes:

- Realizar el transporte de mercancías peligrosas sin llevar a bordo los documentos que a continuación se indican, poseyendo los mismos:
 - El certificado de aprobación del vehículo.
 - El certificado de formación o autorización especial del conductor para el transporte de mercancías peligrosas.
 - La copia de la autorización temporal, acuerdo bilateral o multilateral o permiso excepcional.
- Incumplir por los centros o entidades la normativa sobre formación de conductores.
- Las infracciones previstas anteriormente cuando, por su naturaleza, ocasión o circunstancia, no deban ser calificadas como graves.

4.2.7. Identificación de peligros y materias

Tanto los vehículos de transporte de mercancías peligrosas por carretera, como las materias transportadas deben de estar perfectamente señalizadas, de forma que las mismas y sus peligros puedan ser fácilmente identificables.

Así los medios de transporte obligatoriamente deben llevar obligatoriamente:

- Panel naranja de los contenedores, CGEM (contenedor de gas con elementos múltiples), contenedores cisterna, cisternas portátiles y vehículos, como podemos ver en la ilustración 4.1.



Ilustración 4.1. Placa naranja en camión de transporte ADR. Fuente: Aragón Hoy.

- Marcado y Etiquetado de Bultos (capítulo 5 del ADR).
- Etiquetado (placas-etiquetas) de los contenedores, CGEM, contenedores cisterna, cisternas portátiles y vehículos, como también vemos en la ilustración 4.1.

4.3. Utilización del simulador de costes y clase de ADR en nuestro transporte

4.3.1. Simulador de costes

Antes de comenzar a utilizar el ACOTRAM, hay que identificar el tipo de vehículo que va a utilizar el gestor. Como hemos dicho anteriormente, el objetivo es el cálculo de los costes de transporte de cadáveres de animales, por lo tanto hay que tener claro, lo que se va a transportar, como se va a transportar y hacia donde se va a transportar.

Para el transporte de dicha mercancía se necesita un transporte especial ADR, cómo antes ya hemos mencionado, por lo tanto utilizaremos un camión portacontenedores, este debe de tener grúa de carga, el transporte deberá realizarse

en vehículos con zona de carga totalmente estanca, en envase sellado o contenedor hermético, en caso de que el vehículo no disponga de zona de carga estanca. Los envases reutilizables, así como los vehículos, deben limpiarse y desinfectarse después de cada uso, el número de ejes del camión dependerá del gestor, no hay ninguna normativa que regule esta cuestión, lo importante es que el camión respete las características de seguridad que exige el ADR.

Los vehículos destinados a la retirada de estos subproductos deberán ser idóneos para este tipo de transporte, ser estancos, con el fin de no perder líquidos y herméticos para no permitir la transmisión de olores.

El personal deberá disponer de guantes, calzas, ropa desechable para la correcta manipulación de los subproductos, como vemos en la ilustración 4.2. Será preciso que dispongan de información y formación sobre el proceso en el que intervienen.



Ilustración 4.2. Operario descargando la carga en camión de retirada. Fuente: Aragón Hoy.

El calendario de recogida de subproductos deberá ser perfectamente cumplido con el fin de evitar que los mismos entren en estado de putrefacción y con ello agravar el proceso de gestión. A su vez, es importante una buena planificación de la hoja de ruta que debe efectuar el camión, considerando algunos aspectos de bioseguridad, como el hecho de que se deba ir primero a las explotaciones consideradas a priori de menor riesgo sanitario (granjas dedicadas a genética), antes que a las granjas que pueden ofrecer un riesgo sanitario mayor (explotaciones de cebo).

Después de cada descarga del camión en su destino final (planta de transformación, planta intermedia o incineradora), los vehículos deben ser limpiados y desinfectados atendiendo a los requerimientos pertinentes.

Durante el transporte, dichos subproductos deberán ir acompañados de un documento comercial, en el que se especifique:

- Fecha en la que el material sale de la explotación.
- Nombre del establecimiento o explotación de la que sale el residuo.
- Descripción del material.
- Cantidad.
- Nombre y dirección del transportista y matrícula del vehículo.
- Nombre y dirección del consignatario y, en su caso número de autorización.

El documento comercial deberá presentarse por triplicado: el original irá al destino final (el consignatario deberá conservarlo), una copia será para el productor y la otra para el transportista. Los documentos comerciales se deberán conservar durante un periodo mínimo de dos años para su eventual presentación a las autoridades competentes.

Según la información que nos comunicó AGROSEGURO, la carga útil ronda los 7.000 Kg. Este tipo de vehículos se utilizará entre las diferentes instalaciones pecuarias y los centros de transferencia y/o destrucción. En la ilustración 4.1. podemos ver un ejemplo de uno de estos vehículos de transporte.



Ilustración 4.1. Camión de recogida de cadáveres de animales. Fuente: Unión de Pequeños Agricultores y Ganaderos.

Una vez que se conoce el tipo de transporte que se va a utilizar podemos proceder a utilizar el ACOTRAM. Vamos a realizar el ejemplo del cálculo del coste de la bañera, lógicamente el del coste del camión se realizaría de forma similar, rellenando las características que se requieran oportunamente.

Al iniciar el ACOTRAM, nos sale una pantalla, donde tenemos que seleccionar el tipo de vehículo al que vamos a estudiar, cómo podemos visualizar en la ilustración 4.2.



Ilustración 4.2. Pantalla inicial del ACOTRAM.

Para el caso que vamos a analizar procedemos a seleccionar el volquete articulado de graneles, ya sabemos que exactamente no es nuestro vehículo, ya que el nuestro deberá estar cerrado herméticamente, pero es el que más se le aproxima.

Seguidamente nos saldrá otra pantalla, que podemos ver en la ilustración 4.3. Como podemos ver en la parte superior de la ilustración 4.3., tenemos varias pestañas, en ella podemos ver la pestaña correspondiente a características técnicas y de explotación.

Características Técnicas y de Explotación	Costes Fijos (1)	Costes Fijos (2)	Costes Fijos (3)	Costes Variables	Costes Indirectos	Resultados	Cerrar
							Grabar

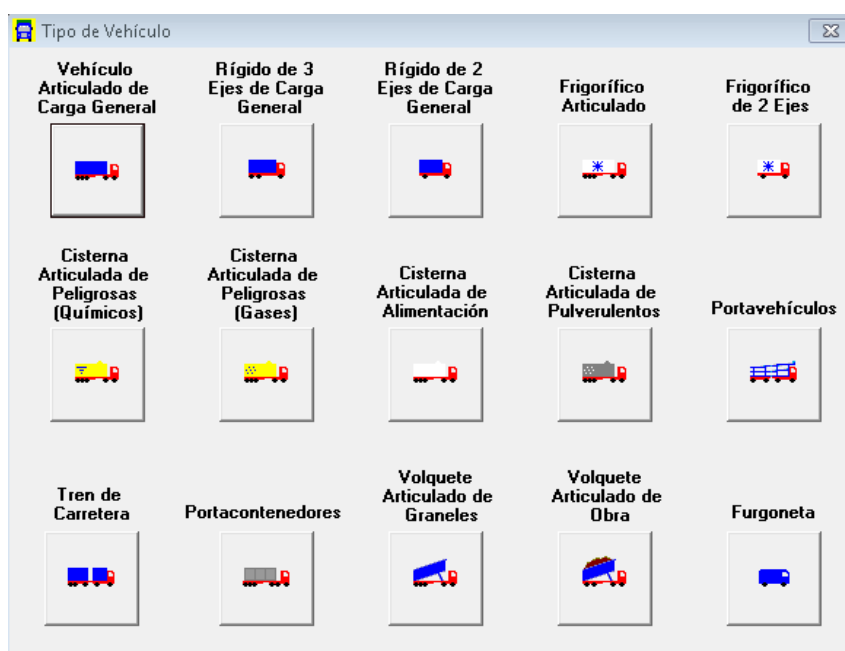
Características Técnicas y de Explotación (Bañera)	
Cálculo Personalizado (20/08/2014)	
Características técnicas del vehículo	
Descripción	Bañera
Potencia (C.V.)	420
Masa Máxima Autorizada (kg)	40.000
Carga Útil (kg)	25.000
Número de ejes	5
Características de explotación del vehículo	
Descripción	Recorridos en carga superiores a 200 km
Kilómetros recorridos:	
Kilómetros recorridos anualmente	120.000
Kilómetros recorridos anualmente en carga	50,0 60.000
Kilómetros recorridos anualmente en vacío	50,0 60.000
Tiempo de actividad:	
Horas trabajadas al año	
Horas trabajadas al año en carga	
Horas trabajadas al año en vacío	
Días trabajados al año	
Horas trabajados por jornada	

Observatorio de Costes (31/07/2013)	
Características técnicas del vehículo	
Descripción	Volquete Articulado de Graneles
Potencia (C.V.)	420
Masa Máxima Autorizada (kg)	40.000
Carga Útil (kg)	24.000
Número de ejes	5
Características de explotación del vehículo	
Descripción	Recorridos en carga superiores a 200 km
Kilómetros recorridos:	
Kilómetros recorridos anualmente	120.000
Kilómetros recorridos anualmente en carga	80,0 96.000
Kilómetros recorridos anualmente en vacío	20,0 24.000
Tiempo de actividad:	
Horas trabajadas al año	
Horas trabajadas al año en carga	
Horas trabajadas al año en vacío	
Días trabajados al año	
Horas trabajados por jornada	

Ilustración 4.3. Pantalla de características del vehículo en ACOTRAM.

A la vez dentro de la ilustración 4.3., podemos ver dos columnas, en la primera de ellas podemos cambiar algunos datos, para adaptarlos a nuestro caso, en la siguiente salen todos los datos rellenos o no, según los datos del observatorio de costes. En el caso de dudar de alguna casilla, tendremos que seleccionar el dato del observatorio de costes, que será el más común.

Como podemos ver en nuestro caso únicamente hemos cambiado el nombre del vehículo y los kilómetros recorridos en carga, ya que recorrerá teóricamente la misma distancia en carga que sin ella (ida y descarga, vuelta y carga).

En la ilustración 4.4., vemos la siguiente pestaña, la correspondiente a costes fijos 1.

Costes Fijos (1) (Bañera)

Cálculo Personalizado (20/08/2014)

Vehículo de tracción

Forma de adquisición

☒ Compra
 ☐ Otra forma (alquiler, ...)

Amortización

Valor de adquisición:

- Precio de tarifa sin IVA (Euros)

100.000,00

- Descuento sobre tarifa (%)

- Precio de adquisición sin IVA (Euros)

100.000,00

Vida útil (años)

6

Valor residual:

- Valor residual sobre precio de tarifa (%)

20,0

- Valor residual sin IVA (Euros)

20.000,00

Financiación

% sobre el precio de adquisición

Euros

Capital a financiar

Periodo de financiación (años)

Interés anual de la financiación (%)

Observatorio de Costes (31/07/2013)

Vehículo de tracción

Forma de adquisición

☒ Compra
 ☐ Otra forma (alquiler, ...)

Amortización

Valor de adquisición:

- Precio de tarifa sin IVA (Euros)

99.096,74

- Descuento sobre tarifa (%)

10,0

- Precio de adquisición sin IVA (Euros)

89.187,07

Vida útil (años)

6

Valor residual:

- Valor residual sobre precio de tarifa (%)

20,0

- Valor residual sin IVA (Euros)

19.819,35

Financiación

% sobre el precio de adquisición

Euros

Capital a financiar

70,0

62.430,95

Periodo de financiación (años)

5

Interés anual de la financiación (%)

2,525

Ilustración 4.4. Pestaña de costes fijos 1 en ACOTRAM.

Como podemos ver únicamente hemos variado el precio de la bañera, ya que en nuestro caso aproximadamente será de 100.000 €.

La pestaña de costes fijos 2, no afecta al caso del camión fijo de dos ejes, pero en este caso si nos afecta, ya que es donde se introduce el precio del remolque o semirremolque. Ya que no conocemos el precio del semirremolque, introducimos el precio estándar, superado un poco, ya que tendría que estar estanco, como vemos en la ilustración 4.5.

Página 60

Logística de retirada de cadáveres de animales en instalaciones agropecuarias

Costes Fijos (2) (Bañera)

Cálculo Personalizado (20/08/2014)

Semirremolque o remolque

Forma de adquisición
☒ Compra
☐ Otra forma (alquiler, ...)

Amortización

Valor de adquisición:
- Precio de tarifa sin IVA (Euros) 40.000,00
- Descuento sobre tarifa (%)
- Precio de adquisición sin IVA (Euros) 40.000,00
Vida útil (años) 8
Valor residual:
- Valor residual sobre precio de tarifa (%) 15,0
- Valor residual sin IVA (Euros) 6.000,00

Financiación

	% sobre el precio de adquisición	Euros
Capital a financiar	70,0	28.000,00
Periodo de financiación (años)	5	
Interés anual de la financiación (%)	2,525	

Observatorio de Costes (31/07/2013)

Semirremolque o remolque

Forma de adquisición
☒ Compra
☐ Otra forma (alquiler, ...)

Amortización

Valor de adquisición:
- Precio de tarifa sin IVA (Euros) 37.898,10
- Descuento sobre tarifa (%)
- Precio de adquisición sin IVA (Euros) 37.898,10
Vida útil (años) 8
Valor residual:
- Valor residual sobre precio de tarifa (%) 15,0
- Valor residual sin IVA (Euros) 5.684,72

Financiación

	% sobre el precio de adquisición	Euros
Capital a financiar	70,0	26.528,67
Periodo de financiación (años)	5	
Interés anual de la financiación (%)	2,525	

Ilustración 4.5. Costes fijos 2 del ACOTRAM.

En la ilustración 4.6. podemos ver los costes fijos 3. En esta pestaña tenemos las opciones de variar el precio del personal, seguros y costes fiscales. Debido a que no conocemos este valor, tomamos como bueno el que nos entrega el observatorio de costes.

Logística de retirada de cadáveres de animales en instalaciones agropecuarias

Página 61

Costes Fijos (3) (Bañera)

Cálculo Personalizado (20/08/2014)

Personal

Coste total anual del conductor, incluidos costes de empresa (Seguridad Social y otros) Euros

31.317,81

Dietas y plus de actividad: ☒ Desglosado ☐ Total

- Dietas anuales:

Dieta total diaria del conductor (Euros / día) 43,55

Número de días con dieta al año 150

Dieta total anual (Euros) 6.532,50

- Plus de actividad anual del conductor Euros / km Euros

0,0558 6.696,00

- Dietas y plus de actividad anuales del conductor (Euros) 13.228,50

Seguros

☒ Desglosado ☐ Total Costes anuales (Euros)

- Responsabilidad civil del vehículo de tracción 2.326,66

- Responsabilidad civil del semirremolque o del remolque 663,75

- Responsabilidad civil de la mercancía 312,92

- Accidente del conductor 98,82

- Retirada del carné de conducir 107,05

- Seguro de la mercancía 551,73

- Daños propios (todo riesgo) 2.985,08

- Otros

- Coste total anual 7.046,01

Costes Fiscales

☒ Desglosado ☐ Total Costes anuales (Euros)

- Visados 31,52

- Inspección Técnica de Vehículos (I.T.V.) 90,04

- Impuesto de Actividades Económicas (I.A.E.) repercutible a este vehículo 431,28

- Impuesto de Vehículos de Tracción Mecánica (I.V.T.M.) 418,68

- Revisión tacógrafo 40,52

- Inspecciones A.T.P. (transporte de mercancías perecederas)

- Inspecciones A.D.R. (transporte de mercancías peligrosas)

- Otros

- Coste total anual 1.012,04

Observatorio de Costes (31/07/2013)

Personal

Coste total anual del conductor, incluidos costes de empresa (Seguridad Social y otros) Euros

31.317,81

Dietas y plus de actividad: ☒ Desglosado ☐ Total

- Dietas anuales:

Dieta total diaria del conductor (Euros / día) 43,55

Número de días con dieta al año 150

Dieta total anual (Euros) 6.532,50

- Plus de actividad anual del conductor Euros / km Euros

0,0558 6.696,00

- Dietas y plus de actividad anuales del conductor (Euros) 13.228,50

Seguros

☒ Desglosado ☐ Total Costes anuales (Euros)

- Responsabilidad civil del vehículo de tracción 2.326,66

- Responsabilidad civil del semirremolque o del remolque 663,75

- Responsabilidad civil de la mercancía 312,92

- Accidente del conductor 98,82

- Retirada del carné de conducir 107,05

- Seguro de la mercancía 551,73

- Daños propios (todo riesgo) 2.985,08

- Otros

- Coste total anual 7.046,01

Costes Fiscales

☒ Desglosado ☐ Total Costes anuales (Euros)

- Visados 31,52

- Inspección Técnica de Vehículos (I.T.V.) 90,04

- Impuesto de Actividades Económicas (I.A.E.) repercutible a este vehículo 431,28

- Impuesto de Vehículos de Tracción Mecánica (I.V.T.M.) 418,68

- Revisión tacógrafo 40,52

- Inspecciones A.T.P. (transporte de mercancías perecederas)

- Inspecciones A.D.R. (transporte de mercancías peligrosas)

- Otros

- Coste total anual 1.012,04

Ilustración 4.6. Costes fijos 3 del ACOTRAM.

En la ilustración 4.7. visualizamos los costes variables, rellenamos las casillas de manera similar a otras ventanas.

Costes Variables (Bañera)

Cálculo Personalizado (20/08/2014)

Carburante del vehículo de tracción

Precio de adquisición	Euros / litro	
- Precio del carburante con IVA	%	1,355
- Descuento	2,2	0,03
- IVA aplicado al carburante	21,0	0,230
- Precio de adquisición sin IVA	1,0950413	
	litros / 100 km	
Consumo medio del vehículo de tracción	38,5	

Carburante de los equipos

Precio de adquisición	Euros / litro	
- Precio del carburante con IVA	%	
- Descuento		
- IVA aplicado al carburante		
- Precio de adquisición sin IVA		
	litros / hora nº de horas anuales	
Consumo medio de los equipos		

Neumáticos

	Nº	Precio sin IVA de un neumático (Euros / unidad)	Duración media (km)
Direccionales	2	684,59	135.000
Motrices	4	684,59	135.000
Arrastre			
Semirremolque o remolque	6	684,59	135.000

Mantenimiento y Reparaciones

	Coste kilométrico sin IVA (Euros / km)	Coste anual sin IVA (Euros)
Mantenimiento	0,0214	2.568,00
Reparaciones	0,0335	4.020,00

Peajes

Coste anual sin IVA en peajes (Euros)	
---------------------------------------	--

Observatorio de Costes (31/07/2013)

Carburante del vehículo de tracción

Precio de adquisición	Euros / litro	
- Precio del carburante con IVA	%	1,355
- Descuento	2,2	0,030
- IVA aplicado al carburante	21,0	0,230
- Precio de adquisición sin IVA	1,0950413	
	litros / 100 km	
Consumo medio del vehículo de tracción	38,5	

Carburante de los equipos

Precio de adquisición	Euros / litro	
- Precio del carburante con IVA	%	
- Descuento		
- IVA aplicado al carburante		
- Precio de adquisición sin IVA		
	litros / hora nº de horas anuales	
Consumo medio de los equipos		

Neumáticos

	Nº	Precio sin IVA de un neumático (Euros / unidad)	Duración media (km)
Direccionales	2	684,59	135.000
Motrices	4	684,59	135.000
Arrastre			
Semirremolque o remolque	6	684,59	135.000

Mantenimiento y Reparaciones

	Coste kilométrico sin IVA (Euros / km)	Coste anual sin IVA (Euros)
Mantenimiento	0,0214	2.568,00
Reparaciones	0,0335	4.020,00

Peajes

Coste anual sin IVA en peajes (Euros)	
---------------------------------------	--

Ilustración 4.7. Costes variables en ACOTRAM.

Los costes indirectos no los conocemos y ya que en el observatorio de costes, no salen datos, dejamos la pestaña de costes indirectos sin rellenar.

Seguido a esto tendremos los resultados finales, como podemos ver en la ilustración 4.8.



Ilustración 4.8. Resultados finales de ACOTRAM.

Como en la ilustración 4.8. vemos, el precio por kilómetro es de 1,115 €, por lo que este será el que utilizaremos en los cálculos futuros.

Para el cálculo del coste por kilómetro del otro vehículo utilizado, actuaremos de forma similar, rellenando las diversas casillas y obtendremos un precio final, al igual que en este caso, el precio obtenido en ese caso es de 1,163 € el kilómetro. Cómo podemos ver el precio es muy similar.

4.3.2.ADR en la retirada de cadáveres de animales

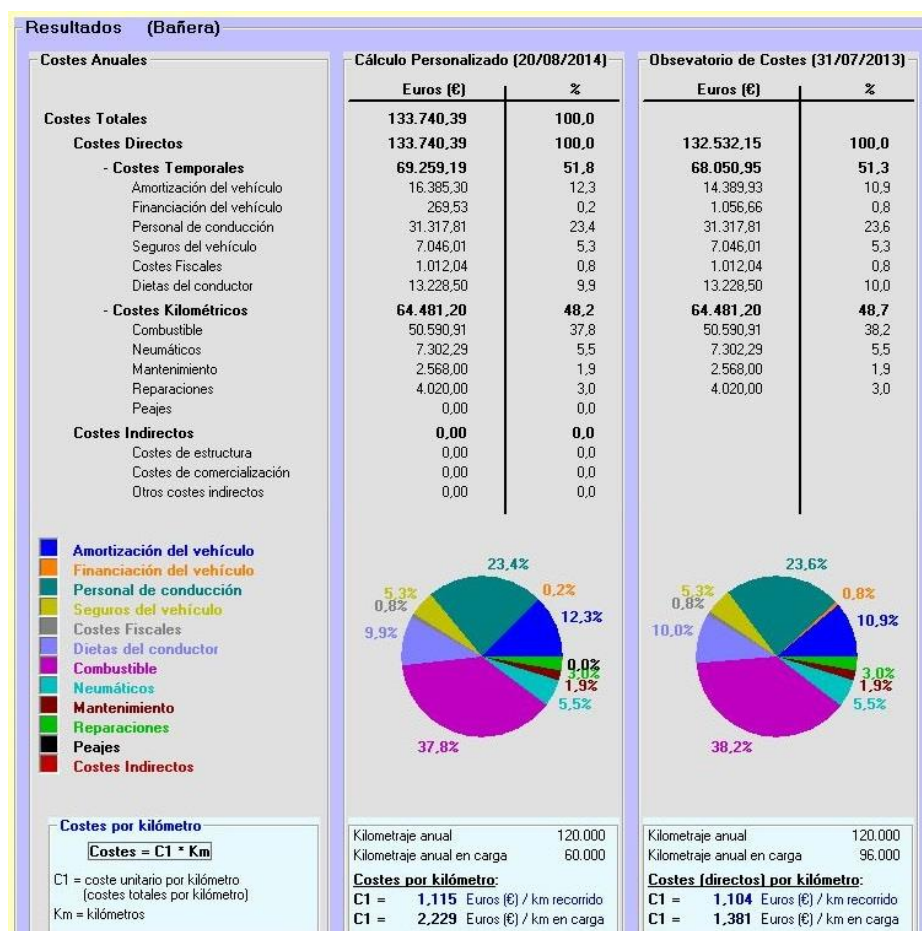
El transporte de cadáveres de animales está englobado dentro de la clase 6.2, es decir, dentro de materias infecciosas. Desde el año 2011 se exceptúan de ser consideradas, este tipo de transporte mercancías de alto riesgo. A pesar de esto, el transporte de este tipo de mercancía, está sometido al ADR, aparte de otra normativa externa al ADR, como:

- Reglamento (CE) nº 1774/2002 del Parlamento Europeo y del Consejo de 3 de octubre de 2002 por el que se establecen las normas sanitarias aplicables a los subproductos animales no destinados al consumo humano.
- Real Decreto de 4 de febrero de 1955, por el que se aprueba el Reglamento de Epizootias.
- Ley 22/2011, de 28 de julio, de residuos y suelos contaminados.
- Real Decreto 1911/2000, de 24 de noviembre, por el que se regula la destrucción de los materiales especificados de riesgo en relación con las encefalopatías espongiformes transmisibles (EET).
- Real Decreto-Ley 4/2001, de 16 de febrero, sobre el régimen de intervención administrativa aplicable a la valorización energética de harinas de origen animal procedentes de la transformación de despojos y cadáveres de animales.
- Real Decreto 1429/2003, de 21 de noviembre, por el que se regulan las condiciones de aplicación de la normativa comunitaria en materia de subproductos de origen animal no destinados al consumo humano.
- Plan Nacional de Residuos de Mataderos, Decomisos, Subproductos Cárnicos y Animales Muertos (PNRMDSAM) 2000-2006.
- La Ley 8/2003, de 24 de abril, de sanidad animal (B.O.E. número 99 de 25 de abril de 2003), dedica el Artículo 49 la limpieza y desinfección de los vehículos o medios de transporte utilizados en el transporte de animales.
- El Real Decreto 644/2002, de 5 de julio (B.O.E. número 167 de 13 de julio de 2002), trata sobre las condiciones básicas que deben cumplir los centros de limpieza y desinfección de los vehículos dedicados al transporte de ganado por carretera.
- Orden ARM/1390/2011, de 18 de mayo, por la que se definen las explotaciones de ganado asegurables, las condiciones técnicas mínimas de explotación, el ámbito de aplicación, el periodo de garantía, las fechas de suscripción y el valor unitario de los animales en relación con el seguro para la cobertura de los gastos derivados de la retirada y destrucción de animales muertos en la explotación de

las especies ovina y caprina, comprendido en el Plan Anual de Seguros Agrarios Combinados.

5. Tratamiento de datos

Una vez que conocemos los aspectos teóricos más importantes, relacionados con este trabajo, como hemos visto en puntos anteriores, podemos comenzar a realizar los trabajos y cálculos necesarios para llegar al final de este proyecto.

5.1. Toma de decisiones

Como antes hemos mencionado, el objetivo de este trabajo es el cálculo del coste de transporte, en el servicio de retirada de cadáveres de animales, en Castilla y León, que ofrece la entidad aseguradora AGROSEGURO. Para ello hay que calcular el número de kilómetros que recorre el elemento de transporte, y entregar un precio de este, por lo que hay que saber el recorrido que realizan estos.

Como la compañía no nos ha ofrecido, este tipo de información, hemos de utilizar las herramientas necesarias para calcularlos, para ello vamos a realizar rutas de transporte. Una ruta de transporte es el itinerario que un elemento de transporte, en este caso un camión, realiza en un periodo de tiempo determinado, es decir, realizaremos unas rutas de transporte, que cumplan el objetivo de llegar a toda explotación, suscrita al seguro de la compañía, así calcularemos los kilómetros que van a recorrer los camiones.

Ya que a la compañía le interesa también otro tipo de datos, como el total de kilogramos o de llamadas producidas por municipio, provincia o por comarca, se llega a la conclusión de que las rutas de transporte han de realizarse por comarcas, es decir, las instalaciones a recoger en cada ruta de transporte han de pertenecer a la misma comarca, en medida de lo posible.

Antes de comenzar a realizar las rutas de transporte hay que realizar el tratamiento de los datos iniciales, es decir, agrupar los datos, de manera que puedan ser consultados, en función de la provincia, comarca y pueblo, es decir, que a pesar de que podamos dar un precio de todo Castilla y León, podamos también entregar un precio de una provincia, comarca o el precio de una propia ruta que recorre varios pueblos.

5.2. Datos iniciales

En primer lugar, tenemos que tratar los datos iniciales que nos entrega la entidad AGROSEGURO. Como dato inicial se nos entrega las diferentes plantas de transferencia y destrucción, como podemos visualizar en la tabla 5.1.

PLANTA DESTRUCCION	PUNTO TRANSFERENCIA	Ambito de recogida	Recogedor	Transformador
Cabreros del Río, León		León	Rebisa	Rebisa
San Martín y Mudrian, Segovia		Segovia	Secanim	Secanim
Almaráz(Caceres)		Salamanca Norte	Fco. Barrueco	Tratamientos de Almaráz
Aldeaseca de la Frontera (Salamanca)		Salamanca Sur	Gesucas	Fernando Corral e Hijos
San Martín y Mudrian, Segovia	Medina del Campo(Valladolid) y Monfarracinos(Zamora)	Zamora	Gesucas	Secanim 33% Rebisa 33% I.Quimicas Logar 33%
Cabreros del Río, León Ólvega, Soria				
Ólvega, Soria	Padiernos(Avila) y Burgos	Avila Burgos Soria Valladolid	Sebería Castellana Contendores Industriales Logar Graycón	Industrias Quimicas Logar

Tabla 5.1. Plantas de destrucción y/o transferencia. Fuente: AGROSEGURO.

Como podemos ver en la tabla 5.1., tenemos 5 plantas de destrucción ubicadas en Cabreros del Río, San Martín y Mudrián, Almaraz, Aldeaseca de la Frontera y Ólvega, en este tipo de plantas pueden descargar los vehículos de transporte y directamente son destruidos los cadáveres. Como podemos ver también, no tenemos una planta de destrucción en cada provincia, por lo que tendremos que mezclar varias provincias entre sí, a la hora de realizar la destrucción, esto supone un coste extra al transporte.

En la tabla 5.1, también vemos los puntos de transferencia, que son plantas de consolidación de carga, es decir, lugares donde llegan los camiones y se consolida la carga en bañeras, para llevarlas a las plantas de destrucción pertinentes, concretamente las tendremos en Medina del Campo, Padiernos y Monfarracinos.

Como vemos ahora sí tenemos una planta de destrucción o punto de transferencia en cada provincia, excepto en Palencia, pero tiene varias cercanas a ella. En la tabla 5.1., se puede apreciar también el ámbito de recogida, esta es una información que la entidad comunicó, al igual que la empresa que realiza la recogida (gestor) y la transformación (destrucción), pero que luego no se utilizará en su totalidad como a continuación vamos a analizar.

En la ilustración 5.1. podemos ver la ubicación de estas plantas, respecto el mapa de Castilla y León.



Ilustración 5.1. Ubicación de las plantas de destrucción y transferencia. Fuente: GoogleMaps.

El objetivo de este proyecto reside, en el cálculo del transporte y optimización, es decir, en el cálculo de la mejor alternativa, a seguir para obtener el menor precio posible, en los gastos de retirada. Como anteriormente hemos comentado, es posible que tengamos una planta de destrucción o centro de transferencia en cada provincia, pero según la ubicación de estos, es posible que, por kilometraje, te salga más económico llevarlo a la planta de otra provincia, vamos a representarlo con la ilustración 5.2.

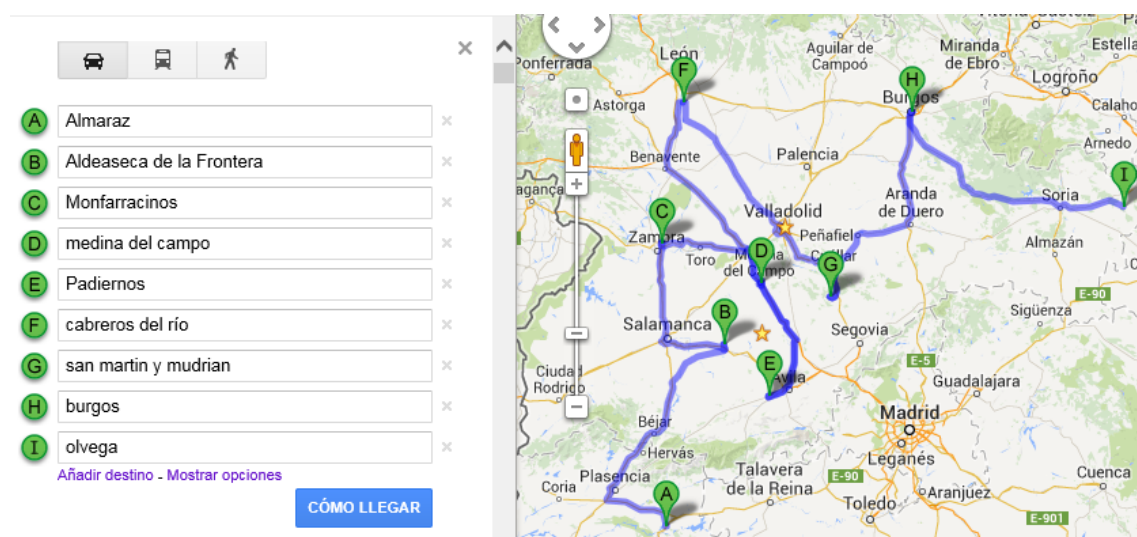

Ilustración 5.2. Ejemplo de selección de planta. Fuente: GoogleMaps.

En la ilustración 5.2. se puede apreciar perfectamente, que es una gran pérdida de dinero el transportar camiones de la zona de Salamanca Norte hacia Almaraz (punto A en ilustración 5.5.), sobretodo porque existen 3 de ellas más cercanas a esta.

Debido a esto se puso en contacto con la aseguradora, se les comunicó esta situación, se les argumentó el motivo y justificación del cambio, se obtuvo su aceptación y se continuó con este proyecto.

Una vez que se ha obtenido la forma de trabajo respecto a las plantas, se llevó a cabo la negociación de la manera de actuación en la recogida por cada instalación.

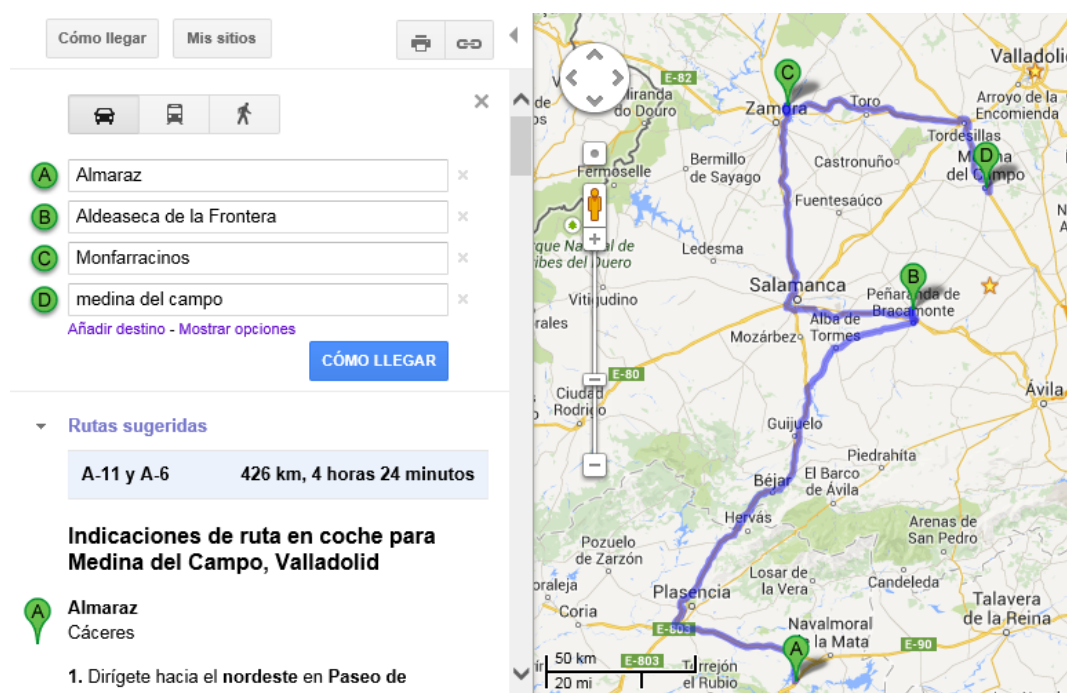
La compañía entregó dos hojas Excel, en una se recogen cada una de las llamadas, que se han producido, comunicando un siniestro en cada instalación, para proceder a la retirada, en el periodo analizado, en la otra se recogen los datos de cada instalación. Como podemos imaginar estas hojas son muy extensas, por lo que únicamente veremos una parte de ellas en esta memoria, anexando el resto de información al final de este trabajo. Realizaremos este sistema en el resto de hojas Excel, que han sido utilizadas para elaborar este estudio.

En primer lugar vamos a hablar acerca de la hoja de datos de Castilla y León. La hoja tiene el formato que podemos ver en la tabla 5.2.

COMUNIDAD	ESPECIE	LINEA	POLIZA	LIBRO EXPLOTACIÓN	PROVINCIA	NOMBRE PROVINCIA	COMARCA	NOMBRE COMARCA	TÉRMINO	NOMBRE TÉRMINO MUNICIPAL	SISTEMA MANEJO	CLASE GANADO	Nº ANIMALES	KILOS RETIRADOS
CASTILLA-LEÓN	EQUINO	798	E084974	ES051881301251	5	AVILA	3	BARCO AVILA-PIEDRAHITA	186	PIEDRAHITA	3	1	2	0
CASTILLA-LEÓN	EQUINO	798	E197057	ES050190000132	5	AVILA	2	AVILA	19	AVILA	3	1	50	0
CASTILLA-LEÓN	EQUINO	798	128920Y	ES051881100321	5	AVILA	3	BARCO AVILA-PIEDRAHITA	186	PIEDRAHITA	3	1	1	0
CASTILLA-LEÓN	EQUINO	798	E100575	ES051821100071	5	AVILA	6	VALLE DEL TIETAR	182	PEDRO BERNARDO	3	1	1	0
CASTILLA-LEÓN	EQUINO	798	E195773	ES052110000099	5	AVILA	5	VALLE BAJO ALBERCHE	211	SAN JUAN DE LA NAVA	3	1	1	0
CASTILLA-LEÓN	EQUINO	798	146951X	ES052570000047	5	AVILA	3	BARCO AVILA-PIEDRAHITA	257	VILLAFRANCA DE LA SIERRA	3	1	1	0
CASTILLA-LEÓN	EQUINO	798	148212W	ES050920000026	5	AVILA	1	AREVALO-MADRIGAL	92	HERNANSANCHO	3	1	1	0
CASTILLA-LEÓN	EQUINO	798	E158000	ES052471100391	5	AVILA	2	AVILA	247	TORRE (LA)	3	1	3	0
CASTILLA-LEÓN	EQUINO	798	E284760	ES051031100291	5	AVILA	3	BARCO AVILA-PIEDRAHITA	103	HOYORREDONDO	3	1	2	0
CASTILLA-LEÓN	EQUINO	798	E100376	ES050141100531	5	AVILA	6	VALLE DEL TIETAR	14	ARENAS DE SAN PEDRO	3	1	3	165
CASTILLA-LEÓN	EQUINO	798	194623W	ES052410000019	5	AVILA	5	VALLE BAJO ALBERCHE	241	TIEMBLO (EL)	3	1	50	0
CASTILLA-LEÓN	EQUINO	798	E195215	ES050190000148	5	AVILA	2	AVILA	19	AVILA	3	1	1	0
CASTILLA-LEÓN	EQUINO	798	E154900	ES051551100171	5	AVILA	3	BARCO AVILA-PIEDRAHITA	155	NAVAESCURIAL	3	1	8	0
CASTILLA-LEÓN	EQUINO	798	E199937	ES052600000805	5	AVILA	2	AVILA	260	VILLANUEVA DEL CAMPILLO	3	1	7	0
CASTILLA-LEÓN	EQUINO	798	E211443	ES051860000064	5	AVILA	3	BARCO AVILA-PIEDRAHITA	186	PIEDRAHITA	3	1	5	0
CASTILLA-LEÓN	EQUINO	798	E198263	ES052180000080	5	AVILA	2	AVILA	218	SAN MIGUEL DE SERREZUELA	3	1	3	0
CASTILLA-LEÓN	EQUINO	798	E157897	ES051651100601	5	AVILA	4	GREDO	165	NAVARREDONDA DE GREDO	3	1	38	0
CASTILLA-LEÓN	EQUINO	798	E157379	ES050540000037	5	AVILA	6	VALLE DEL TIETAR	54	CASAVIEJA	3	1	2	0
CASTILLA-LEÓN	EQUINO	798	E200848	ES051871100051	5	AVILA	6	VALLE DEL TIETAR	187	PIEDRALAVES	3	1	1	0
CASTILLA-LEÓN	EQUINO	798	E158071	ES052601100281	5	AVILA	2	AVILA	260	VILLANUEVA DEL CAMPILLO	3	1	4	0
CASTILLA-LEÓN	EQUINO	798	E100626	ES052281100381	5	AVILA	3	BARCO AVILA-PIEDRAHITA	228	SANTIAGO COLLADO	3	1	1	0
CASTILLA-LEÓN	EQUINO	798	146497X	ES051860000118	5	AVILA	3	BARCO AVILA-PIEDRAHITA	186	PIEDRAHITA	3	1	4	0
CASTILLA-LEÓN	EQUINO	798	E100484	ES051411100081	5	AVILA	2	AVILA	141	MUÑOPEPE	3	1	1	0
CASTILLA-LEÓN	EQUINO	798	E100617	ES050071100081	5	AVILA	3	BARCO AVILA-PIEDRAHITA	7	ALDEANUEVA DE SANTA CRUZ	3	1	1	0

Tabla 5.2. Hoja de datos de Castilla y León. Fuente: Agroseguro.

En la tabla 5.2., visualizamos los datos iniciales de una serie de municipios de Castilla y León, como podemos ver son elementos de su propia base de datos, en cada columna vemos cada uno de estos datos, algunos nos serán de utilidad y otros no, por ejemplo el sistema de manejo o la línea no nos serán de utilidad a la hora realizar el coste de transporte de retirada.

Datos como la comunidad, especie, provincia, comarca, termino municipal número de animales y kilos retirados si serán de utilidad, ya que nos servirán para realizar un gran número de filtros, entregando el precio final según varios criterios.

En la tabla 5.3., podemos visualizar la hoja de datos de llamadas producidas en el periodo a analizar, concretamente el periodo es de 1 de Agosto de 2012 a 30 de Julio de 2013.

Fecha Comunicación	PLAN	Codigo Provincia	Provincia	Codigo Comarca	Comarca	Codigo Termino Municipal	Termino Municipal	Especie	Explotacion	Póliza
03-ago-12	2011	42	SORIA	5	CAMPO DE GOMARA	4	AGREDA	Porcino	ES420040220631	195666V
03-ago-12	2011	42	SORIA	5	CAMPO DE GOMARA	6	ALCONABA	Porcino	ES420060220021	E086365
03-ago-12	2011	42	SORIA	3	BURGO DE OSMA	43	BURGO DE OSMA (EL)	Aviar	ES420430500011	180575X
03-ago-12	2011	42	SORIA	4	SORIA	94	GARRAY	Aviar	ES420940500021	180700X
03-ago-12	2011	42	SORIA	5	CAMPO DE GOMARA	4	AGREDA	Porcino	ES420040220561	149382Y
03-ago-12	2011	42	SORIA	4	SORIA	181	TARDELCUENDE	Porcino	ES421810220021	113460Y
03-ago-12	2011	42	SORIA	4	SORIA	144	QUINTANA REDONDA	Porcino	ES421440220001	113461Y
03-ago-12	2011	42	SORIA	3	BURGO DE OSMA	43	BURGO DE OSMA (EL)	Ovino y Caprino	ES420431310261	132600W
03-ago-12	2011	42	SORIA	6	ALMAZAN	30	BARCA	Porcino	ES420300220031	114293Y
03-ago-12	2011	42	SORIA	4	SORIA	71	CUBO DE LA SOLANA	Porcino	ES420710200011	116169Y
03-ago-12	2011	42	SORIA	2	TIERRAS ALTAS Y VALLE DEL	188	TREBAGO	Porcino	ES421880002008	149844Y
03-ago-12	2011	42	SORIA	7	ARCOS DE JALÓN	113	MEDINACELI	Ovino y Caprino	ES421130000009	E103199
03-ago-12	2011	42	SORIA	5	CAMPO DE GOMARA	4	AGREDA	Porcino	ES420040002037	195662V
03-ago-12	2011	42	SORIA	6	ALMAZAN	68	COSCURITA	Porcino	ES420680210081	113465Y
03-ago-12	2011	42	SORIA	3	BURGO DE OSMA	103	LANGA DE DUERO	Porcino	ES421030002000	149523Y
03-ago-12	2011	42	SORIA	7	ARCOS DE JALÓN	115	MIÑO DE MEDINACELI	Ovino y Caprino	ES421151300011	E101978
03-ago-12	2011	42	SORIA	5	CAMPO DE GOMARA	9	ALDEALAFUENTE	Porcino	ES420092000005	E086550
03-ago-12	2011	42	SORIA	3	BURGO DE OSMA	103	LANGA DE DUERO	Porcino	ES421030220011	195429V
03-ago-12	2011	42	SORIA	6	ALMAZAN	68	COSCURITA	Porcino	ES420680000004	126460Y
03-ago-12	2011	42	SORIA	2	TIERRAS ALTAS Y VALLE DEL	165	SAN PEDRO MANRIQUE	Porcino	ES421650220021	195409V
03-ago-12	2011	42	SORIA	5	CAMPO DE GOMARA	211	VILLARES DE SORIA (LOS)	Porcino	ES422110220031	195409V
03-ago-12	2011	42	SORIA	5	CAMPO DE GOMARA	134	OLVEGA	Porcino	ES421340002027	150166Y
03-ago-12	2011	42	SORIA	6	ALMAZAN	68	COSCURITA	Porcino	ES420680220001	E208344
03-ago-12	2011	42	SORIA	6	ALMAZAN	20	ALMAZAN	Ovino y Caprino	ES420200210151	119630Y
03-ago-12	2011	42	SORIA	3	BURGO DE OSMA	155	RETORTILLO DE SORIA	Ovino y Caprino	ES421551310301	132884W

Tabla 5.3. Hoja de llamadas. Fuente: AGROSEGURO

Como podemos ver en la tabla 5.3., nos comunican cada llamada del periodo comprendido entre Agosto de 2012 a Julio de 2013 producida por día e instalación, por lo que el número de datos es muy grande, cercano a 30.000 datos. Como apreciamos nos indican datos, tales como el periodo, la provincia, comarca, municipio, especie y datos internos como son la póliza y el libro de explotación.

5.2.1. Tratamiento de datos iniciales

Una vez que conocemos los datos iniciales, que se nos han comunicado, hay que proceder a su tratamiento. El tratamiento consiste en agrupar y clasificar estos datos, para poder obtener una visión más general. Y sobre todo reducir el número de datos de las hojas iniciales mediante la agrupación.

Comenzaremos con el tratamiento de datos de la hoja de llamadas, como en tabla 5.3. tenemos, existe una base de datos con las llamadas de cada póliza y

explotación, recogidas en función del día en que se produce la llamada. Para nuestro trabajo posterior, la creación de rutas de transporte, nos interesa que estas llamadas estén agrupadas en función de cada pueblo, es decir, hay que calcular el número de llamadas que se producen en cada pueblo, para que después este dato pueda ser utilizado para la creación de rutas.

En la tabla 5.4., podemos ver un ejemplo de cómo quedaría la tabla agrupada, en función de cada pueblo. Como vemos también hemos procedido a agrupar el resto de información de la hoja, es decir, podemos ver las llamadas producidas por explotación y el número de ellas, según la especie animal de la explotación. También hemos introducido el porcentaje del total de llamadas que son de una especie respecto el total de estas.

Termino Municipal	Comarca	Total	Porcino	% Porcino	Aviar	% Aviar	Ovino y Caprino	% Ovino y Caprino	Vacuno	% Vacuno	Equino	Cervidos	Acuicultura	Cunícola	Otros	% Otros
ALMAZAN	ALMAZAN	1298	1058	81,51%			226	17,41%						14	14	1,08%
AGREDA	CAMPO DE GOMARA	1291	959	74,28%			277	21,46%						55	55	4,26%
BERMILLO DE SAYAGO	SAYAGO	1212	3	0,25%	14	1,16%	1048	86,47%	146	12,05%	1				1	0,08%
VALLE DE MENA	MERINDADES	1101					166	15,08%	877	79,65%	16			42	58	5,27%
CIUDAD-RODRIGO	CIUDAD RODRIGO	1049	228	21,73%			427	40,71%	394	37,56%						
CARRIZO	ASTORGA	1011	52	5,14%	229	22,65%	186	18,40%	185	18,30%	1			358	359	35,51%
VILLALUENGA DE LA VEGA	SALDAÑA-VALDAVIA	968					445	45,97%	523	54,03%						
OLVEGA	CAMPO DE GOMARA	940	681	72,45%	61	6,49%	94	10,00%			3			101	104	11,06%
VALDEPOLO	TIERRAS DE LEON	938					603	64,29%	318	33,90%				17	17	1,81%
ALGADEFE	ESLA-CAMPOS	911					424	46,54%	487	53,46%						
ARANDA DE DUERO	LA RIBERA	884	428	48,42%	174	19,68%	233	26,36%						49	49	5,54%
VILLANUEVA DEL CAMPO	CAMPOS-PAN	880	232	26,36%	98	11,14%	472	53,64%	78	8,86%						
SANTA MARIA LA REAL DE NIEVA	CUELLAR	819	125	15,26%	18	2,20%	400	48,84%	276	33,70%						
VALDEBAS	ESLA-CAMPOS	818	3	0,37%			666	81,42%	149	18,22%						
SAN MILLAN DE LOS CABALLEROS	ESLA-CAMPOS	797	100	12,55%	10	1,25%	354	44,42%	332	41,66%	1				1	0,13%
VEGAS DEL CONDADO	TIERRAS DE LEON	762					146	19,16%	612	80,31%	4				4	0,52%
BARRACO	VALLE BAJO ALBERCHE	732	6	0,82%	128	17,49%	277	37,84%	318	43,44%	3				3	0,41%

Tabla 5.4. Hoja de llamadas por municipio.

Después de acabar la hoja de llamadas se procede a trabajar sobre la hoja de datos de las explotaciones de Castilla y León, se intenta hacer el mismo trabajo que en el caso anterior, es decir, agrupar el número de kilogramos recogidos por pueblo, calculando también el porcentaje que posee cada especie del total.

Termino Municipal	Comarca	PORCINO	Mixto	Porcino y Mixto	AVIAR	OV Y CAP	BOVINO	EQUINO	CERCIDOS	PECES MAR	PECES RIO	ACUICULTURA	CUNICOLA	OTROS	TOTAL
CUELLAR	CUELLAR	833.042	11.166	844.208	268.156	17.437	11.491	855	0	0	0	0	7.749	8.604	1.148.896
AGREDA	CAMPO DE GOMARA	416.111	0	416.111	0	14.352	0	0	0	0	0	0	8.426	8.426	438.889
TUREGANO	CUELLAR	338.514	0	338.514	28.550	8.791	40.437	0	0	0	0	0	0	0	416.292
VALLELADO	CUELLAR	256.172	105.123	361.295	23.020	1.572	2.363	0	0	0	0	0	0	0	388.250
SEGOVIA	SEGOVIA	257.083	32	258.015	0	14.172	47.329	1.504	0	0	0	0	0	1.504	321.020
OLMEDO	SURESTE	80.390	0	80.390	224.074	10.966	3.131	852	0	0	0	0	0	852	320.213
OLVEGA	CAMPO DE GOMARA	234.185	0	234.185	20.209	6.575	0	473	0	0	0	0	45.094	45.567	306.536
CARRIZO	ASTORGA	0	29.234	29.234	92.919	12.472	43.179	524	0	0	0	0	120.881	121.405	299.209
GUARDO	GUARDO	276.487	0	276.487	0	11.851	6.797	0	0	0	0	0	0	0	295.135
MELGAR DE PERMANENTAL	PISUERGA	226.750	0	226.750	38.417	6.590	8.932	0	0	0	0	0	0	0	280.689
CABEZUELA	SEPULVEDA	240.829	0	240.829	484	4.385	4.981	0	0	0	0	0	25.033	25.033	275.712
CANTALEJO	SEPULVEDA	185.403	0	185.403	9.795	8.752	54.134	0	0	0	0	0	14.084	14.084	272.221
NAVAS DE ORO	CUELLAR	215.606	0	215.606	42.164	7.724	5.404	0	0	0	0	0	0	0	270.838

Tabla 5.5. Hoja de Kilos retirados.

Como podemos ver en la tabla 5.5., hemos realizado la misma agrupación, en este caso podemos ver varios términos municipales de diferentes comarcas y la cantidad de kilos que se recogieron. También como dato importante están en fondo

amarillo, en la tabla 5.5., los pueblos donde más kilos se recogen, que puede ser una información que puede sernos de utilidad en el desarrollo del proyecto. En la tabla 5.6., podemos visualizar el porcentaje de kilos recogidos en función del total del municipio.

Termino Municipal	Comarca	PORCINO	Mixto	Porcino y Mixto	AVIAR	OV Y CAP	BOVINO	OTROS	TOTAL
CUELLAR	CUELLAR	72,44	0,97	73,42	23,32	1,52	1,00	0,75	100,00
AGREDA	CAMPO DE GOMARA	94,81		94,81		3,27		1,92	100,00
TUREGANO	CUELLAR	81,32		81,32	6,86	2,11	9,71		100,00
VALLELADO	CUELLAR	65,98	27,08	93,06	5,93	0,40	0,61		100,00
SEGOVIA	SEGOVIA	80,36	0,01	80,37		4,41	14,74	0,47	100,00
OLMEDO	SURESTE	25,11		25,11	70,23	3,42	0,98	0,27	100,00
OLVEGA	CAMPO DE GOMARA	76,40		76,40	6,59	2,14		14,87	100,00
CARRIZO	ASTORGA		9,77	9,77	31,05	4,17	14,43	40,58	100,00
GUARDO	GUARDO	93,68		93,68		4,02	2,30		100,00
MELGAR DE FERNAMENTAL	PISUERGA	80,78		80,78	13,69	2,35	3,18		100,00
CABEZUELA	SEPULVEDA	87,35		87,35	0,18	1,59	1,81	9,08	100,00
CANTALEJO	SEPULVEDA	68,11		68,11	3,60	3,22	19,90	5,17	100,00
NAVAS DE ORO	CUELLAR	79,59		79,59	15,56	2,85	1,99		100,00

Tabla 5.6. Porcentaje de kilos retirados por municipio.

Una vez llegado a este punto, hemos realizado el tratamiento de los datos de las hojas iniciales, realizando una agrupación de manera que nos sea útil en el desarrollo siguiente de este proyecto. Mencionar que estos datos serán anexados al final de este proyecto, para que de forma pública puedan ser consultados.

5.3. Elaboración de rutas de transporte

Una vez que tenemos todos los datos agrupados por municipio, podemos empezar a realizar las rutas. Para la creación de las rutas de transporte hay que tener en cuenta aspectos importantes:

- Tiempo operativo del camión: Cuando estamos hablando de tiempos operativos, nos estamos refiriendo al número de horas que un trabajador puede desarrollar, el número de horas semanales que puede desarrollar un trabajador no puede ser superior a 40 horas, por lo tanto este será el punto máximo, al que no debemos de atravesar.
- Velocidad que puede llevar el camión: Hay que establecer la velocidad media que puede desarrollar un camión, no es igual circular por una autovía que por una vía pecuaria de mala calidad.
- Tiempo de carga: En cada instalación, el operario debe cargar el animal y/o animales, por medio de la grúa reglamentaria, esto supone un tiempo, en el que el camión no está circulando, por lo tanto supone un gasto extra.

- Tiempo mínimo de servicio, según la normativa de recogida: Entre el instante que se comunica el siniestro, al momento en que se retira el cadáver, no puede pasar más de 24 horas, como en el apartado normativa hemos comentado.
- Kilogramos totales que puede transportar un camión: Por supuesto hay que tener en cuenta el total de carga máxima a transportar por cada camión, no podemos realizar una ruta de transporte en la que se llene un camión sin acabar esta, quedaría la ruta incompleta, por lo que no garantizaríamos la recogida en el periodo exigido en la norma.
- Ubicación de la instalación, según otras y las plantas de transferencia y/o destrucción: Hay que tener en cuenta la cercanía entre instalaciones, no tiene lógica que explotaciones de pueblos cercanos se ignoren y se vayan a otras más lejanas, al igual que como antes se mencionó en cuanto a las planta de destrucción, llevando cada camión a la más cercana.

En primer lugar hay que mencionar que las rutas que se van a realizar se intentarán realizar lo más exactas posibles a la realidad, dejando un intervalo de maniobra, para que en el peor de los casos, el precio obtenido y que se entregará, no sea superior al calculado en este informe.

Las rutas de transporte se crearán por comarcas como anteriormente se comentó, los camiones recorrerán los municipios de esa ruta, siempre y cuando tengan aviso de un siniestro. Por ello hay que identificar las veces que vamos a cada pueblo.

Con los datos de las llamadas iniciales, tenemos el número de siniestros que se producen en un pueblo, pero esto no indica el número de veces que hay que ir a ese pueblo, ya que en ese pueblo puede darse el caso, de que otra póliza tenga un siniestro y lo comunique ese mismo día.

Para solucionar esto jugamos con los datos de la tabla de llamadas, creando dos valores, el total de llamadas por municipio, que indica el total de instalaciones en las que se ha producido siniestro en un municipio, y otro dato, que es el número de llamadas no repetidas al día, es decir estamos indicando los días del periodo analizado, en los que en ese pueblo se produce mínimo un siniestro, lógicamente y según normativa, aunque tengamos una única baja, esta debe ser retirada en 24 horas, por lo que definitivamente tenemos las veces que hay que ir a ese pueblo. Debido a que hay días en los que se producen varias llamadas en un municipio, como hemos supuesto antes, no coincidirán estos valores en prácticamente ningún caso como podemos ver en la tabla 5.7.

Código	Comarca	Termino Municipal	Llamadas	Llamadas no repetidas	Llamadas a la semana	Llamadas no repetidas a la semana
42.4	CAMPO DE GOMARA	AGREDA	1291	310	24,83	5,96
42.6	CAMPO DE GOMARA	ALCONABA	189	147	3,63	2,83
42.43	BURGO DE OSMA	BURGO DE OSMA (EL)	488	242	9,38	4,65
42.94	SORIA	GARRAY	266	184	5,12	3,54
42.181	SORIA	TARDELCUENDE	78	67	1,50	1,29
42.144	SORIA	QUINTANA REDONDA	106	88	2,04	1,69
42.30	ALMAZAN	BARCA	62	61	1,19	1,17
42.71	SORIA	CUBO DE LA SOLANA	115	102	2,21	1,96
42.188	TIERRAS ALTAS Y VALLE DEL TERA	TREBAGO	65	54	1,25	1,04
42.113	ARCOS DE JALON	MEDINACELI	55	52	1,06	1,00
42.68	ALMAZAN	COSCURITA	356	170	6,85	3,27
42.103	BURGO DE OSMA	LANGA DE DUERO	600	251	11,54	4,83
42.115	ARCOS DE JALON	MIÑO DE MEDINACELI	66	63	1,27	1,21
42.9	CAMPO DE GOMARA	ALDEALAFUENTE	184	137	3,54	2,63
42.165	TIERRAS ALTAS Y VALLE DEL TERA	SAN PEDRO MANRIQUE	327	179	6,29	3,44
42.211	CAMPO DE GOMARA	VILLARES DE SORIA (LOS)	77	58	1,48	1,12

Tabla 5.7. Llamadas por municipio.

Debido a que el tiempo de retirada del cadáver máximo es de 24 horas y de que AGROSEGURO, trabaja de lunes a sábado, se decide conjuntamente con la entidad, tomar las siguientes conclusiones:

- Por cada camión de transporte se realizarán dos rutas semanales, una de ellas se realizará los lunes, miércoles y viernes y otra se realizará los martes, jueves y sábado, mediante esta operación estamos dando el mínimo servicio exigido de 24 horas a cada municipio.
- Se realizarán las rutas a cada pueblo en función de las llamadas no repetidas a la semana, dato que obtenemos del número de llamadas no repetidas totales, en función del periodo de análisis. Habrá pueblos en los que el número de llamadas sea tan alto, que tengamos llamadas todos los días, pero debido a que el tiempo de retirada máximo es de 24 horas, únicamente pasaremos por ellos tres días semanales, ya sea en unos días u otros, es decir, puede darse el caso de que en una ruta, que se recoge lunes y miércoles, se de una llamada el martes, pero como se cumple la norma de recoger en las 24 horas siguientes a la comunicación del siniestro, se retirarían el miércoles. Al igual que hay muchos puede que tengamos pueblos con pocas llamadas, la manera de actuar en estos será, la de no pasar por ellos con el camión si no hay ninguna llamada el día de realizar la ruta.

Con estas dos conclusiones ya tenemos dos condiciones para la creación de rutas.

También toca considerar el total de la carga, como antes hemos mencionado, para no dar lugar a error en el total de kilos retirados, vamos a establecer un valor del total de carga inferior al real. El valor a considerar es de 20.000 kilos retirados por

semana, es un valor consensuado por ambas partes y que la mayoría de camiones, destinados a esta tarea supera ampliamente, además prácticamente ninguna ruta, se verá limitada por este concepto. Pero aun así, ya hemos impuesto una nueva condición a cada ruta.

El tiempo de carga en cada instalación es un factor muy importante, ya que es tiempo de transporte que estamos perdiendo, en el instante de carga. Al igual que en anteriores casos, para establecer una condición se contacta con AGROSEGURO, en este caso se llega a la conclusión de que un tiempo de carga por explotación de 20 minutos es lo ideal, ya que, aunque en alguna explotación tengamos muchas bajas (caso extraño), en otras tendremos una sola baja, por lo que se estima que la media de carga por explotación es de 20 minutos. Con esto hemos introducido una nueva condición a respetar en la creación de las rutas de transporte.

La última condición a tener en cuenta son los kilómetros, para esto, se llegó a una conclusión también consensuada, después de barajar varias hipótesis. La velocidad a desarrollar por un camión en autovía o una carretera de buena calidad, no puede ser la misma que por las vías pecuarias. Además hay que tener en cuenta de que estamos manejando conceptos de velocidades medias, por lo que en carreteras con cruces, rotondas o vías urbanas esta se reduce. Se llega a la conclusión de que siempre que la distancia a recorrer sea superior a 30 kilómetros, sin realizar paradas, se estimará una velocidad media de 70 kilómetros a la hora. Esta velocidad está definida para la distancia a recorrer entre la planta de destrucción y/o transferencia y el primer y último pueblo de recogida, ya que en estos trayectos apenas hay paradas y aquellas distancias superiores a 30 kilómetros sin paradas.

Para el caso de distancias inferiores a 30 kilómetros la velocidad media es de 35 kilómetros a la hora, esta velocidad se establece por la circulación por vías pecuarias o atravesando municipios, con la pérdida de velocidad media que esto supone. Esto añade otra condición a respetar en la creación de rutas. El total de kilómetros se divide entre la media y se obtiene el tiempo de viaje de esta ruta, a este tiempo, le sumamos el tiempo de carga anteriormente mencionado, obteniendo un tiempo total de desarrollo de la ruta, este tiempo, debe ser inferior a 20 horas. Estas 20 horas al igual que anteriores condiciones, han sido aceptadas por la entidad, el tiempo de operación teórico por ruta es de 24 horas, 8 horas cada día de trabajo, pero para tener margen de error ante eventualidades, este se establece en 20 horas semanales por ruta.

Con estos datos podemos empezar a la creación de rutas, en la tabla 5.8. podemos ver una ruta de transporte ya creada, que comentaremos a continuación.

Mencionar que todas las rutas se realizarán de la misma manera, por lo que una vez realizada una el resto se realizará de manera similar.

	nº llamadas a la semana no repetidas	kg recogidos	20.000 Kg recogidos por semana	20 Tiempo de Carga por pueblo en horas	70 Km al Centro Ruta semanales	35 Km alrededor del Centro Ruta semanales	20 Tiempo ruta semanal	20 Tiempo total de operación	Comarca	Provincia
SEGOVIA										
RUTA 1 (L-X-V)										
San Martín y Mudrián										
SAN MARTÍN Y MUDRIÁN	0,25	104.276,00	2.005,31	0,08					CUELLAR	SEGOVIA
ABADES	2,42	92.764,00	1.783,92	1,07					CUELLAR	SEGOVIA
BERCIAL	1,40	16.648,00	320,15	0,58					CUELLAR	SEGOVIA
MARUGÁN	1,48	9.485,00	182,40	0,67					CUELLAR	SEGOVIA
MUÑOPEÑO	2,02	17.058,00	328,04	0,83					CUELLAR	SEGOVIA
LASTRAS DEL POZO	1,48	11.585,00	222,79	0,60					CUELLAR	SEGOVIA
LABAJOS	2,15	11.138,00	214,19	0,85					CUELLAR	SEGOVIA
VALVERDE DEL MAJANO	2,19	70.200,00	1.350,00	0,96					CUELLAR	SEGOVIA
SANGARCIA	3,35	126.897,00	2.440,33	1,74					CUELLAR	SEGOVIA
San Martín y Mudrián		460.051,00	8.847,13	7,38	342,00	288,15	13,12	20,50		

Tabla 5.8. Ruta de transporte.

Antes de comenzar a la realización de las rutas, debemos realizar la representación de todos los pueblos de la comarca en un plano, para esto utilizamos la herramienta Google-Maps, según la cercanía de estos y cumpliendo todas las condiciones anteriormente mencionadas podemos realizar las rutas de transporte. Esta aplicación también nos permitirá el cálculo de kilómetros entre cada municipio, por lo que nos será de muy útil uso. La representación de los pueblos de la ruta 1 de Segovia, la podemos observar en la ilustración 5.3.



Ilustración 5.3. Ubicación de municipios de la ruta a analizar. Fuente: GoogleMaps.

En la propia ilustración 5.3., podemos ver el porqué de la inclusión de la condición de la velocidad, entre San Martín y Mudrián y el primer pueblo de recogida, no puede haber la misma media de velocidad, que entre todos los pueblos del resto de la ruta, ya que el caminar entre pueblos supone una disminución de esta.

En la tabla 5.8., se puede apreciar que en el único pueblo al que tengo que ir los tres días es Sangarcía, por lo tanto esta distancia la recorreré todos los días que se realice esta ruta, es decir, la distancia entre Sangarcía y San Martín y Mudrián será la que se realice teóricamente a 70 kilómetros a la hora (Km al Centro Ruta semanales en la hoja Excel) o también podemos denominar ruta principal (ilustración 5.4.), que será de 114 kilómetros diarios, lo que hace una ruta principal de 342 kilómetros, como vemos en la tabla 5.8.

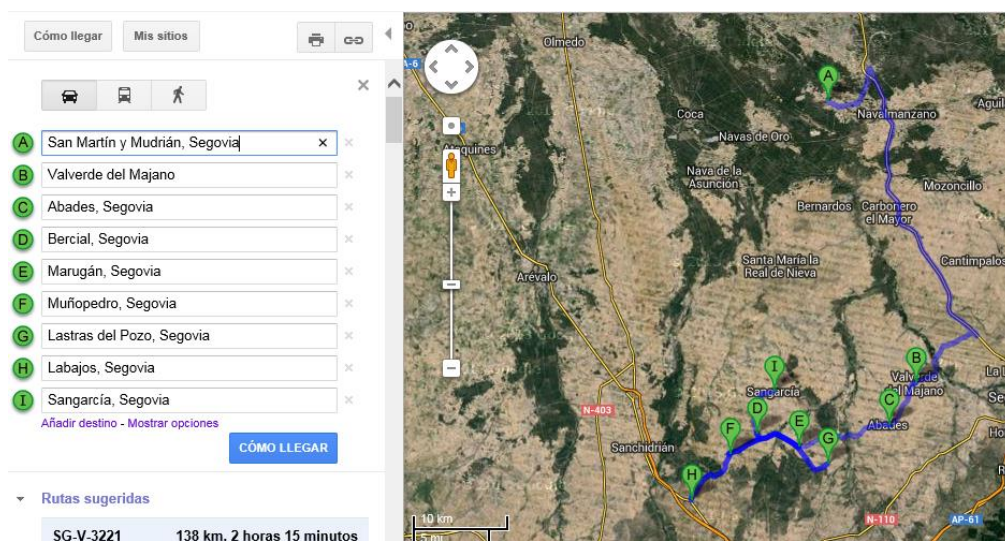

Ilustración 5.4. Ruta principal de ruta 1 de Segovia. Fuente: GoogleMaps.

La ocurrencia a cada uno de los otros pueblos irá en función de las llamadas no repetidas. Como podemos ver en la ilustración 5.5. Labajos (letra A en ilustración 5.5.), que pertenece a esta misma ruta, no pilla de paso en la ruta principal, por lo que hay que añadir a la ruta su distancia multiplicada por su ocurrencia, en este caso 2,15 veces. Como la distancia es inferior a 30 kilómetros entre estos pueblos, esta distancia supondremos que la realizaremos a 35 kilómetros a la hora, es decir se consideran kilómetros alrededor del centro, por lo que se introduce el dato a esa casilla.

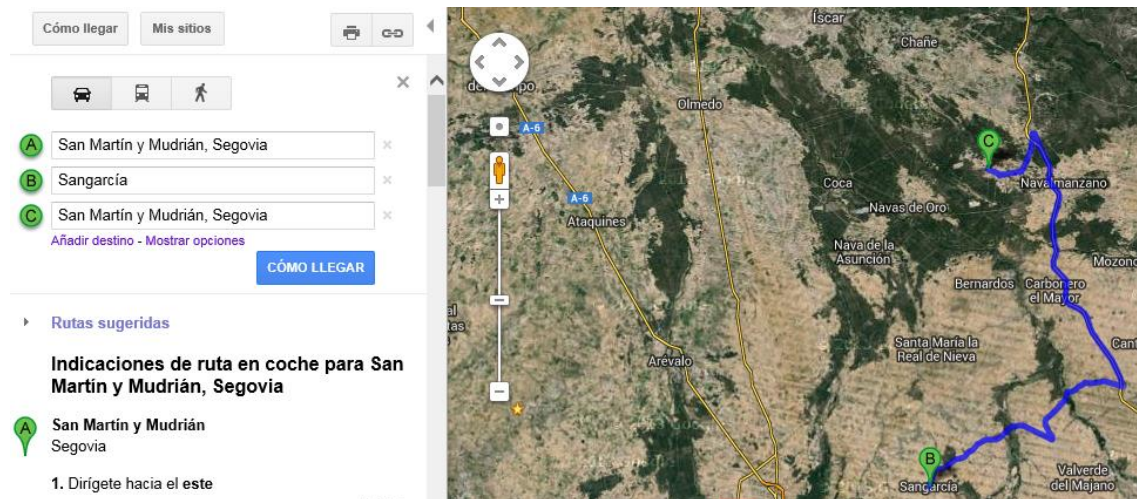

Ilustración 5.5. Ubicación de Labajos en ruta principal. Fuente: GoogleMaps.

La distancia entre Labajos y Sangarcía la podemos ver en la ilustración 5.6. Esta acción la tendremos que ir realizando entre cada pueblo o punto de paso con ruta principal, a la hora de la realización de las futuras rutas.

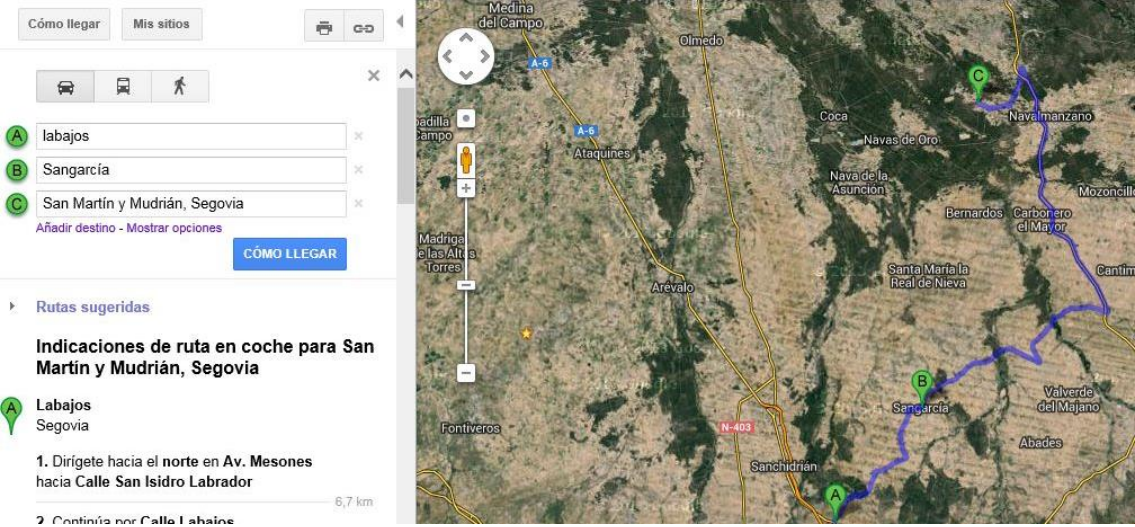

Ilustración 5.6. Distancia entre Labajos y Sangarcía. Fuente: GoogleMaps.

De la misma manera actuaremos con el resto de pueblos, teniendo en cuenta por supuesto no pasar por el mismo sitio varias veces al día. Por ejemplo, para ir a Valverde del Majano (letra B en ilustración 5.3.), los días que hubiere que ir, calcularemos la distancia entre este y la ruta principal, que va desde Sangarcía y San Martín y Mudrián, que se realiza todos los días de la ruta, en este caso lunes, miércoles y viernes, como vemos en la tabla 5.8. De esta manera no realizamos dos veces el mismo recorrido.

Como vemos en la ilustración 5.7., calcularemos la distancia entre el punto de cruce de la ruta principal y el pueblo a introducir en la ruta, en este caso Valverde del Majano.

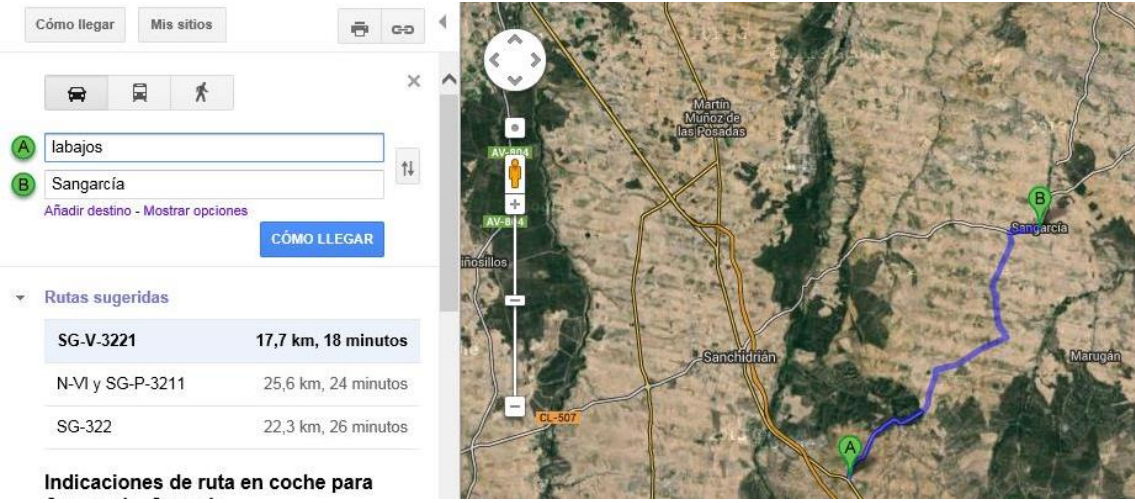

Ilustración 5.7. Ubicación de Valverde del Majano respecto a ruta principal de la ruta 1 de Segovia.
Fuente: GoogleMaps.

Para el cálculo de los kilómetros de Valverde de Majano, calculamos los kilómetros desde el punto C, de la ilustración 5.8. y dicho pueblo, en este caso son 7,8 kilómetros, estos se multiplican por su ocurrencia, en este caso 2,19 y se añaden a la casilla de kilómetros alrededor del centro, ya que esta distancia es inferior a 30 kilómetros.

Estas serán las dos posibilidades que pueden surgir a la hora de realizar las futuras rutas, es decir, que nos pille de paso por la ruta principal o que tengamos que añadir más kilómetros.

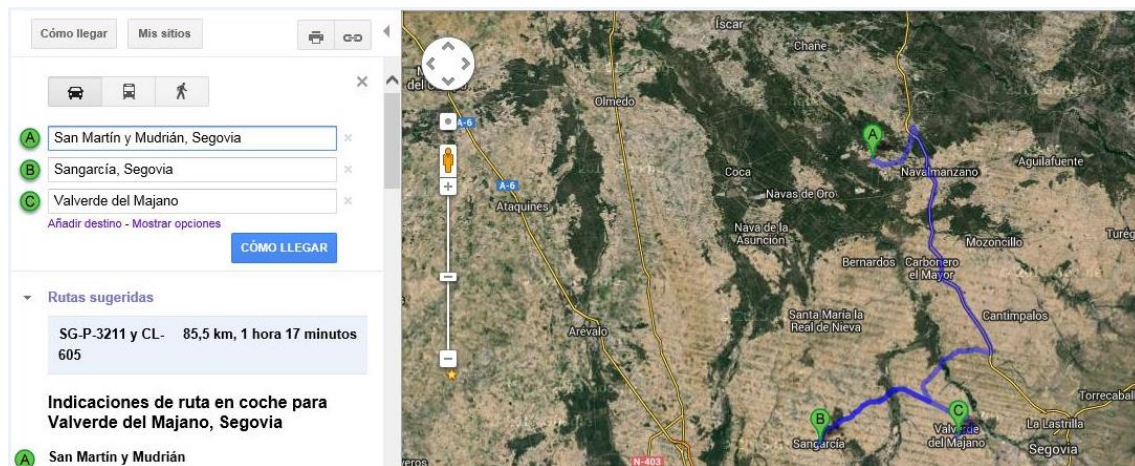

Ilustración 5.8. Ubicación del punto de cruce entre ruta principal y Valverde del Majano. Fuente: GoogleMaps.

Vamos añadiendo pueblos a la ruta, introduciendo los kilómetros en su respectivas celdas, hasta que algunas de las condiciones no se cumple, en el ejemplo de la ruta 1 de Segovia, nos pasamos de las 20 horas semanales, por lo que daremos por concluida esa ruta. Mencionar que pasarse por un valor muy pequeño, es aceptable como en este caso el tiempo. Como vemos en color verde en la tabla 7.7., el número de kilos retirados no llega a la máxima condición. En la tabla 5.9., podemos ver el ejemplo de una ruta, de las pocas que hay, en las que el número de kilos retirados por semana indica el final de esta.

	nº llamadas a la semana no repetidas	kg recogidos	Kg recogidos por semana	Tiempo de Carga por pueblo en horas	Km al Centro Ruta semanales	Km alrededor del Centro Ruta semanales	Tiempo ruta semanal	Tiempo total de operación	Comarca	Provincia
RUTA 4 (L-X-V)										
San Martín y Mudrian										
LASTRAS DE CUELLAR	2,04	63.902,00	1.228,88	0,89					CUELLAR	SEGOVIA
MOZONCILLO	2,69	173.872,00	3.343,69	1,22					CUELLAR	SEGOVIA
ESCOBAR DE POLENDOS	2,37	106.121,00	2.040,79	1,03					CUELLAR	SEGOVIA
ALDEA REAL	1,25	173.903,00	3.344,29	0,49					CUELLAR	SEGOVIA
AGUILAFUENTE	2,60	235.509,00	4.529,02	1,11					CUELLAR	SEGOVIA
ZARZUELA DEL PINAR	2,08	42.971,00	826,37	0,83					CUELLAR	SEGOVIA
FUENTEPELAYO	3,46	246.660,00	4.743,46	1,62					CUELLAR	SEGOVIA
PINARNEGRILO	0,85	53.836,00	1.035,31	0,29					CUELLAR	SEGOVIA
San Martín y Mudrian		1.096.774,00	21.091,81	7,47	87,60	260,35	8,69	16,16		

Tabla 5.9. Ejemplo de ruta de transporte.

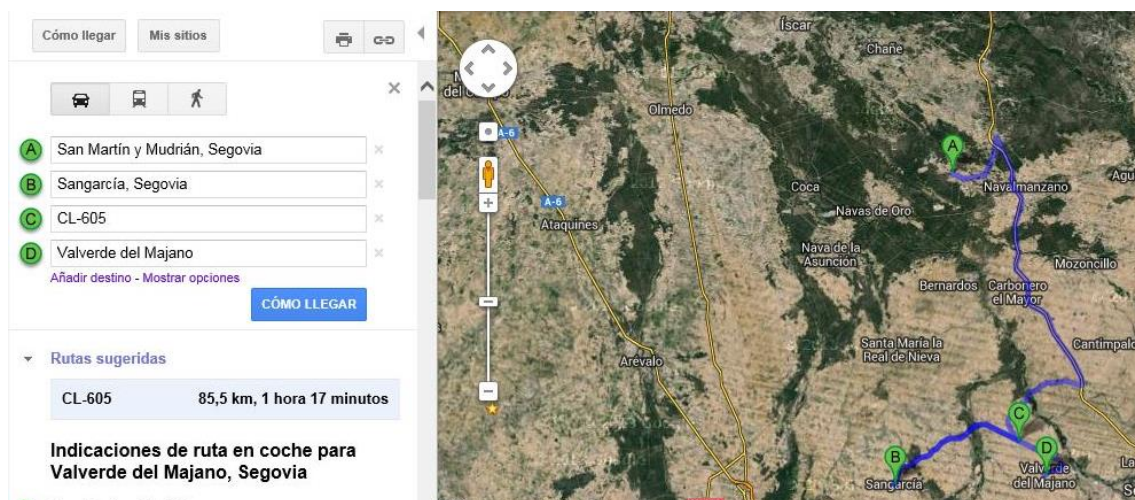
De esta manera vamos realizando todas las rutas, de todos los pueblos, de cada una de las comarcas de Castilla y León.

La cantidad de pueblos a introducir en cada ruta es muy variable, por ejemplo la ruta que anteriormente ha sido explicada posee 8 pueblos, en cambio la ruta 5 de Segovia, que se realiza lunes, miércoles y viernes posee 17, como podemos ver en la tabla 5.10.

	nº llamadas a la semana no repetidas	kg recogidos	Kg recogidos por semana	Tiempo de Carga por pueblo en horas	Km al Centro Ruta semanales	Km alrededor del Centro Ruta semanales	Tiempo ruta semanal	Tiempo total de operación	Comarca	Provincia
RUTA 5 (L-X-V)										
San Martín y Mudrian										
ARAHUETES	0,25	3.010,00	57,88	0,09					SEGOVIA	SEGOVIA
ARCONES	2,00	20.650,00	397,12	1,17					SEGOVIA	SEGOVIA
CASLA	0,27	1.436,00	27,62	0,10					SEGOVIA	SEGOVIA
CEREZO DE ABAJO	0,83	5.557,00	106,87	0,30					SEGOVIA	SEGOVIA
CEREZO DE ARRIBA	0,37	5.274,00	101,42	0,13					SEGOVIA	SEGOVIA
DURUELO	1,13	13.497,00	259,56	0,56					SEGOVIA	SEGOVIA
GALLEGOS	0,69	4.251,00	81,75	0,23					SEGOVIA	SEGOVIA
MATABUENA	2,06	23.108,00	444,38	0,95					SEGOVIA	SEGOVIA
MATILLA (LA)	0,44	735,00	14,13	0,17					SEGOVIA	SEGOVIA
OREJANA	0,63	3.726,00	71,65	0,26					SEGOVIA	SEGOVIA
PEDRAZA	0,48	6.107,00	117,44	0,16					SEGOVIA	SEGOVIA
PRADENA	1,58	18.530,00	356,35	0,62					SEGOVIA	SEGOVIA
SANTA MARTA DEL CERRO	0,63	13.363,00	256,98	0,22					SEGOVIA	SEGOVIA
SANTO TOME DEL PUERTO	1,12	8.300,00	159,62	0,54					SEGOVIA	SEGOVIA
VALLERUELA DE PEDRAZA	0,54	8.516,00	163,77	0,26					SEGOVIA	SEGOVIA
VALLERUELA DE SEPULVEDA	0,71	4.459,00	85,75	0,25					SEGOVIA	SEGOVIA
VENTOSILLA Y TEJADILLA	0,04	338,00	6,50	0,01					SEGOVIA	SEGOVIA
San Martín y Mudrian		140.857,00	2.708,79	6,04	429,00	253,52	13,37	19,41		

Tabla 5.10. Ruta 10 de Segovia.

Una vez que tengamos todas las rutas realizadas podemos empezar a realizar filtros a partir de estas. Al igual que en las hojas iniciales calculábamos las llamadas, kilos retirados y porcentaje de estas respecto el total, para cada municipio, realizamos la misma tarea para cada ruta, y así tenemos una información complementaria, que puede ser de utilidad a la entidad, como anteriormente expondremos un ejemplo y el resto se introducirán como anexos en el final de este proyecto.

Para esto sólo hay que transportar la información de cada pueblo, de las hojas adaptadas de las iniciales, a cada pueblo que compone cada ruta obteniendo los resultados que vemos en las tablas 5.11. y 5.12., para la ruta 1 de Segovia.

	Total	Porcino	% Porcino	Aviar	% Aviar	Ganado Ovino y Caprino	% Ganado Ovino y Caprino	Ganado Vacuno	% Ganado Vacuno	Ganado Equino	Cervidos	Acuicultura	Cunícola	Otros	% Otros
SEGOVIA															
RUTA 1 (L-X-V)															
San Martín y Mudrián															
SAN MARTIN Y MUDRIAN	13	0		0		10	76,92%	3	23,08%	0	0	0	0	0	
ABADES	167	49	29,34%	0		73	43,71%	45	26,95%	0	0	0	0	0	
BERCIAL	91	2	2,20%	0		75	82,42%	14	15,38%	0	0	0	0	0	
MARUGAN	104	0		0		66	63,46%	38	36,54%	0	0	0	0	0	
MUNOPEDRO	129	26	20,16%	0		82	63,57%	21	16,28%	0	0	0	0	0	
LASTRAS DEL POZO	93	46	49,46%	0		20	21,51%	27	29,03%	0	0	0	0	0	
LABAJOS	133	0		0		133	100,00%	0		0	0	0	0	0	
VALVERDE DEL MAJANO	150	16	10,67%	0		99	66,00%	34	22,67%	1	0	0	0	1	0,67%
SANGARCIA	272	46	16,91%	0		140	51,47%	86	31,62%	0	0	0	0	0	
San Martín y Mudrián	1.152	185	16,06%	0		698	60,59%	268	23,26%	1	0	0	0	1	0,09%

Tabla 5.11. Llamadas realizadas en la ruta 1 de Segovia.

Las llamadas de los municipios de la ruta 1 de Segovia, el porcentaje de cada especie así como el total de esta ruta, los podemos ver en la tabla 7.10.

	Total	Porcino	Mixto	% Porcino y Mixto	Aviar	% Aviar	Ganado Ovino y Caprino	% Ganado Ovino y Caprino	Ganado Vacuno	% Ganado Vacuno	Ganado Equino	Cervidos	Acuicultura	Cunícola	Otros	% Otros
SEGOVIA																
RUTA 1 (L-X-V)																
San Martín y Mudrián																
SAN MARTIN Y MUDRIAN	104.276	67.020	0	64,27%	36.307	34,82%	290	0,28%	659	0,63%	0	0	0	0	0	
ABADES	92.764	69.896	0	75,35%	0		3.482	3,75%	19.386	20,90%	0	0	0	0	0	
BERCIAL	16.648	6.809	493	43,86%	0		6.408	38,49%	2.938	17,65%	0	0	0	0	0	
MARUGAN	9.485	3.455	0	36,43%	0		4.084	43,06%	1.946	20,52%	0	0	0	0	0	
MUNOPEDRO	17.058	6.990	0	40,98%	0		4.526	26,53%	5.542	32,49%	0	0	0	0	0	
LASTRAS DEL POZO	11.585	3.861	0	33,33%	0		2.989	25,80%	4.735	40,87%	0	0	0	0	0	
LABAJOS	11.138	0	0		0		11.138	100,00%	0		0	0	0	0	0	
VALVERDE DEL MAJANO	70.200	51.549	0	73,43%	0		6.289	8,96%	10.910	15,54%	1.452	0	0	0	1.452	2,07%
SANGARCIA	126.897	89.611	0	70,62%	6.321	4,98%	8.916	7,03%	22.049	17,38%	0	0	0	0	0	
San Martín y Mudrián	460.051	299.191	493	65,14%	42.628	9,27%	48.122	10,46%	68.165	14,82%	1.452	0	0	0	1.452	0,32%

Tabla 5.12. Kilos retirados en la ruta 1 de Segovia.

Como en el caso anterior, podemos ver el número de kilos retirados, el porcentaje de cada especie, así como el total de cada ruta.

5.4. Cálculos del coste por Tonelada y optimizaciones

Una vez que tenemos todas las rutas de transporte ya creadas y tenemos los datos del ACOTRAM, tenemos todas las incógnitas de la ecuación, es decir, tenemos los kilómetros a recorrer en cada ruta y el coste del precio por kilómetro. Con esto podemos calcular los costes anuales del transporte de retirada de cadáveres, como también tenemos los kilogramos, podemos calcular los costes de retirada por toneladas recogidas.

Una vez finalizada las rutas de transporte, realizadas como anteriormente hemos visto, se pensó en una posible mejora. Como antes se vio, cada ruta de transporte se iniciará y terminará en la planta de destrucción o centro de transferencia más cercano.

El caso a analizar es el caso de los centros de transferencia, lógicamente el llevar los camiones de la ruta a este tipo de planta, donde se consolida la carga, lleva asociados un aumento de costes. Estos costes son la distancia que tiene que recorrer las bañeras, en las que se consolida la carga de los camiones de la ruta, hacia una planta de destrucción, por supuesto se transportará a la más cercana.

Pues puede darse el caso de que alguna ruta, tras el incremento del coste de esta, por las bañeras, sea más económico llevarla a una planta de destrucción, aunque sea mayor la distancia hasta la propia planta de destrucción, ya que este incremento de coste por los kilómetros no es tan grande como el del coste de las bañeras.

Para esta tarea se ha tenido que revisar la totalidad de las rutas, algunas de ellas solo con ver la distancia, entre la planta de destrucción y la ruta principal, se visualizaba de forma rápida, pero en otros casos había que rehacer de forma completa la ruta. A continuación vamos a visualizar un ejemplo de una ruta que si se ha podido optimizar. Esta ruta es la ruta 3 de Valladolid, que se realiza los días martes, jueves y sábado. Podemos ver la ruta inicial creada en la tabla 5.13.

	nº llamadas a la semana no repetidas	kg recogidos	Kg recogidos por semana	Tiempo de Carga por pueblo en horas	Km al Centro Ruta semanales	Km alrededor del Centro Ruta semanales	Tiempo ruta semanal	Tiempo total de operación	Comarca	Provincia
RUTA 3' (M-J-S)										
Medina del Campo										
LANGAYO	0,19	380,00	7,31	0,06					SURESTE	VALLADOLID
QUINTANILLA DE ARRIBA	0,40	991,00	19,06	0,14					SURESTE	VALLADOLID
TRASPINEDO	1,60	5.950,00	114,42	0,56					SURESTE	VALLADOLID
SARDON DE DUERO	0,02	0,00	0,00	0,02					SURESTE	VALLADOLID
SANTIBÁÑEZ DE VALCORBA	0,62	4.949,00	95,17	0,21					SURESTE	VALLADOLID
VALBUENA DE DUERO	2,23	10.671,00	205,21	0,91					SURESTE	VALLADOLID
QUINTANILLA DE ONESIMO	2,50	71.395,00	1.372,98	1,11					SURESTE	VALLADOLID
COGECE DE ISCAR	0,04	888,00	17,08	0,01					SURESTE	VALLADOLID
MONTEMAYOR DE PIÜLLA	2,17	80.061,00	1.539,63	0,88					SURESTE	VALLADOLID
CAMPORREDONDO	1,65	13.355,00	256,83	0,59					SURESTE	VALLADOLID
ALDEAMAYOR DE SAN MARTIN	0,90	5.335,00	102,60	0,31					SURESTE	VALLADOLID
PEDRAJA DE PORTILLO (LA)	2,54	18.262,00	351,19	1,10					SURESTE	VALLADOLID
PORTILLO	1,04	10.895,00	209,52	0,38					SURESTE	VALLADOLID
Medina del Campo		223.132,00	4.291,00	6,30	345,78	362,01	15,28	21,58		

Tabla 5.13. Ruta 3' de Valladolid inicialmente elaborada.

Como al principio hemos visto, en Medina del Campo tenemos un centro de transferencia. Por lo que la carga consolidada, se transportará hacia San Martín y Mudrián, que es la planta de destrucción más cercana, esta planta está situada en la provincia de Segovia. El coste inicial de esta ruta, incluido los costes asociados al transporte de la bañera es de 191,84 € de los camiones más 6,37 € de costes de bañera, el coste total de la ruta sería de 198,21 €.

En la ilustración 5.9. podemos ver la representación de pueblos que conforman esta ruta, así como las plantas de San Martín y Mudrián y Medina del Campo.



Ilustración 5.9. Ruta 3' de Valladolid.

Tras ver la representación de la ruta 3' de Valladolid, no parece lógico, iniciar y acabar en el centro de transferencia de Medina del Campo (letra A en ilustración 5.9.) para después de consolidar y transportar a la planta de destrucción de San Martín y Mudrián (letra B en ilustración 5.9.), ya que realizamos lo que se conoce comúnmente como un “rodeo” y eso que la ruta principal se dirige a Montemayor de Pililla (letra K en ilustración 5.9.), por lo que la ruta principal apenas variará.

Una vez que se aprecia que una ruta puede ser optimizable de esta manera, se decide al cálculo del coste de esta y la comprobación que en la realidad si disminuye el coste del transporte.

Situamos como planta de salida y llegada la de San Martín y Mudrián, el aumento de kilómetros es considerable, de 345,78 kilómetros pasa a 366 kilómetros, como vemos en la tabla 5.13 y 5.14. Hay que mencionar que el número de kilómetros de la ruta alrededor del centro, si se ve reducido, ya que la ruta principal acorta distancia a algunos pueblos.

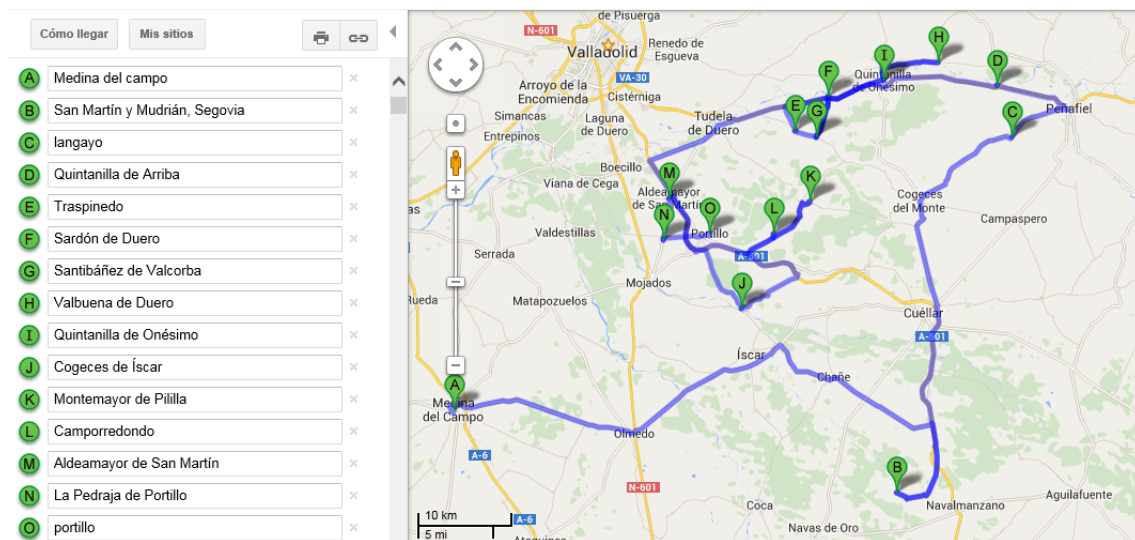
	nº llamadas a la semana no repetidas	kg recogidos	Kg recogidos por semana	Tiempo de Carga por pueblo en horas	Km al Centro Ruta semanales	Km alrededor del Centro Ruta semanales	Tiempo ruta semanal	Tiempo total de operación	Comarca	Provincia
RUTA 3' (M-J-S)										
San Martín y Mudrián										
LANGAYO	0,19	380,00	7,31	0,06					SURESTE	VALLADOLID
QUINTANILLA DE ARRIBA	0,40	991,00	19,06	0,14					SURESTE	VALLADOLID
TRASPINEDO	1,60	5.950,00	114,42	0,56					SURESTE	VALLADOLID
SARDON DE DUERO	0,02	0,00	0,00	0,02					SURESTE	VALLADOLID
SANTIBÁÑEZ DE VALCORBA	0,62	4.949,00	95,17	0,21					SURESTE	VALLADOLID
VALBUENA DE DUERO	2,23	10.671,00	205,21	0,91					SURESTE	VALLADOLID
QUINTANILLA DE ONÉSIMO	2,50	71.395,00	1.372,98	1,11					SURESTE	VALLADOLID
COGECES DE ÍSCAR	0,04	888,00	17,08	0,01					SURESTE	VALLADOLID
MONTEMAYOR DE PILILLA	2,17	80.061,00	1.539,63	0,88					SURESTE	VALLADOLID
CAMPORREDONDO	1,65	13.355,00	256,83	0,59					SURESTE	VALLADOLID
ALDEAMAYOR DE SAN MARTÍN	0,90	5.335,00	102,60	0,31					SURESTE	VALLADOLID
PEDRAJA DE PORTILLO (LA)	2,54	18.262,00	351,19	1,10					SURESTE	VALLADOLID
PORTILLO	1,04	10.895,00	209,52	0,38					SURESTE	VALLADOLID
San Martín y Mudrián		223.132,00	4.291,00	6,30	366,00	345,29	15,09	21,39		

Tabla 5.14. Ruta 3 de Valladolid tras optimización.

El coste de la nueva ruta es de 192,78 €, es decir, estamos realizando una optimización, ya que el coste por tonelada recogida disminuye. Por ejemplo en Montemayor de Pililla que hay 80 toneladas anuales para recoger, este ahorro es considerable.

Esta tarea se realizó para todas las rutas, realizando los cambios pertinentes en estas, obteniendo unas rutas definitivas, que se anexarán al contenido final de este trabajo. En la tabla 5.15. podemos ver el resumen de las rutas de Segovia, en el que podemos ver los datos obtenidos a partir de las rutas. Como en ella podemos ver, importamos los datos del total de las rutas añadiendo los Euros anuales y Euros por Tonelada retirada.

	CT/CD	Comarca	Provincia	kg recogidos	Kg recogidos por semana	Tiempo de Carga por pueblo en horas	Km Ruta (larga) semanales	Km Ruta (corta) semanales	Tiempo ruta semanal	Tiempo total de operación	Euros anuales	Euros/Tn
SEGOVIA				11.061.942	212.729,65	121,18	5.808,98	2.921,69	166,46	287,65	527.995,71	47,73
RUTA 1 (L-X-V)	San Martín y Mudrián	CUELLAR	SEGOVIA	460.051	8.847,13	7,38	342,00	288,15	13,12	20,50	38.108,95	82,54
RUTA 1' (M-J-S)	San Martín y Mudrián	CUELLAR	SEGOVIA	357.440	6.873,85	6,90	354,00	91,76	7,68	14,58	26.957,87	75,42
RUTA 2 (L-X-V)	San Martín y Mudrián	CUELLAR	SEGOVIA	713.990	13.730,58	9,19	232,80	275,78	11,21	20,39	30.756,79	43,08
RUTA 2' (M-J-S)	San Martín y Mudrián	CUELLAR	SEGOVIA	1.407.165	27.060,87	8,83	284,50	262,43	11,56	20,39	33.076,42	23,51
RUTA 3 (L-X-V)	San Martín y Mudrián	CUELLAR	SEGOVIA	1.427.911	27.459,83	5,92	155,40	155,66	6,67	12,59	18.811,64	13,17
RUTA 3' (M-J-S)	San Martín y Mudrián	CUELLAR	SEGOVIA	1.299.610	24.992,50	12,21	357,00	98,85	7,92	20,13	27.568,22	21,21
RUTA 4 (L-X-V)	San Martín y Mudrián	CUELLAR	SEGOVIA	1.096.774	21.091,81	7,47	87,60	260,35	8,69	16,16	21.042,62	19,19
RUTA 4' (M-J-S)	San Martín y Mudrián	CUELLAR	SEGOVIA	982.622	18.896,58	9,45	220,20	49,42	4,56	14,01	16.305,73	16,59
RUTA 5 (L-X-V)	San Martín y Mudrián	SEGOVIA	SEGOVIA	140.857	2.708,79	6,04	429,00	253,52	13,97	19,41	41.276,27	29,04
RUTA 5' (M-J-S)	San Martín y Mudrián	SEGOVIA	SEGOVIA	332.522	6.394,65	8,80	519,00	111,82	10,61	19,41	38.149,19	114,73
RUTA 6 (L-X-V)	San Martín y Mudrián	SEGOVIA	SEGOVIA	779.942	14.998,88	8,85	266,70	238,03	10,61	19,46	30.524,10	39,14
RUTA 6' (M-J-S)	San Martín y Mudrián	SEGOVIA	SEGOVIA	610.173	11.734,10	5,31	348,00	196,42	10,58	15,89	32.924,30	53,96
RUTA 7 (L-X-V)	San Martín y Mudrián	SEPULVEDA	SEGOVIA	262.228	5.042,85	6,03	495,00	215,67	13,23	19,27	42.978,20	163,90
RUTA 7' (M-J-S)	San Martín y Mudrián	SEPULVEDA	SEGOVIA	645.670	12.417	8,30	253,78	259,11	11,03	19,32	31.017,26	48,04
RUTA 8 (L-X-V)	San Martín y Mudrián	SEPULVEDA	SEGOVIA	370.656	7.128	4,41	825,00	79,42	14,05	18,47	54.695,86	147,57
RUTA 8' (M-J-S)	San Martín y Mudrián	SEPULVEDA	SEGOVIA	174.331	3.353	6,10	639,00	85,29	11,57	17,67	43.802,30	251,28

Tabla 5.15. Resumen de rutas de Segovia.

En la provincia de Segovia todas las rutas se dirigen a una planta de destrucción, es decir, en el caso en que tengamos rutas, donde se llevan a un centro de transferencia, los cálculos aumentan. Para visualizar este ejemplo vamos a tratar la provincia de Ávila, ya que en ella se encuentra el centro de transferencia de Padiernos.

	CT/CD	Comarca	Provincia	kg recogidos	Kg recogidos por semana	Tiempo de Carga por pueblo en horas	Km Ruta (larga) semanales	Km Ruta (corta) semanales	Tiempo ruta semanal	Tiempo total de operación	Euros anuales	Euros/Tn
ÁVILA				3.721.712	71.571,38	105,87	5.394,56	4.012,66	191,71	297,58	568.910,74	152,86
RUTA 1 (L-X-V)	Aldeaseca de la Frontera	AREVALO-MADRIGAL	ÁVILA	243.695	4.686,44	8,51	301,50	244,34	11,29	19,80	33.010,41	135,46
RUTA 1' (M-J-S)	Aldeaseca de la Frontera	AREVALO-MADRIGAL	ÁVILA	382.637	7.358,40	6,34	435,00	68,21	8,16	14,50	30.432,22	79,53
RUTA 2 (L-X-V)	Aldeaseca de la Frontera	AREVALO-MADRIGAL	ÁVILA	321.134	6.175,65	10,40	258,90	163,15	8,36	18,76	25.523,66	79,48
RUTA 2' (M-J-S)	Padiernos	AREVALO-MADRIGAL	ÁVILA	377.809	7.265,56	6,03	207,30	261,28	10,43	16,45	28.337,64	75,01
RUTA 3 (L-X-V)	Padiernos	AREVALO-MADRIGAL	ÁVILA	284.204	5.465,46	4,35	336,00	331,66	14,28	18,63	40.377,30	142,07
RUTA 3' (M-J-S)	Padiernos	ÁVILA	ÁVILA	391.605	7.530,87	7,60	317,40	221,95	10,88	18,48	32.617,96	83,29
RUTA 4 (L-X-V)	Padiernos	ÁVILA	ÁVILA	199.369	3.834,02	6,75	78,30	412,80	12,91	19,66	29.700,00	148,97
RUTA 4' (M-J-S)	Padiernos	ÁVILA	ÁVILA	104.920	2.017,69	4,76	209,40	243,11	9,94	14,70	27.365,86	260,83
RUTA 5 (L-X-V)	Aldeaseca de la Frontera	ÁVILA	ÁVILA	149.612	2.877,15	5,06	204,90	252,48	10,14	15,20	27.660,56	184,88
RUTA 5' (M-J-S)	Padiernos	ÁVILA	ÁVILA	198.484	3.817,00	5,42	238,45	227,26	9,90	15,32	28.163,81	141,89
RUTA 6 (L-X-V)	Padiernos	VALLE DEL TIETAR	ÁVILA	159.721	3.071,56	8,22	552,00	145,39	12,04	20,26	42.175,18	264,06
RUTA 6' (M-J-S)	Padiernos	VALLE DEL TIETAR	ÁVILA	117.828	2.265,92	5,53	658,21	190,67	14,85	20,38	51.336,68	435,69
RUTA 7 (L-X-V)	Padiernos	VALLE BAJO ALBERCHE	ÁVILA	192.728	3.706,31	8,45	210,00	266,26	10,61	19,06	28.802,39	149,45
RUTA 7' (M-J-S)	Padiernos	VALLE BAJO ALBERCHE	ÁVILA	173.650	3.339,42	5,13	360,00	231,45	11,76	16,88	35.768,53	205,98
RUTA 8 (L-X-V)	Padiernos	GREDO	ÁVILA	156.080	3.001,54	4,05	292,18	298,67	12,71	16,76	35.732,34	228,94
RUTA 8' (M-J-S)	Padiernos	BARCO ÁVILA-PIEDRAHITA	ÁVILA	119.744	2.302,77	3,81	414,00	209,00	11,89	15,70	37.676,78	314,64
RUTA 9 (L-X-V)	Padiernos	BARCO ÁVILA-PIEDRAHITA	ÁVILA	148.492	2.855,62	5,45	321,02	244,98	11,59	17,03	34.229,42	230,51

Tabla 5.16. Resumen de rutas de Ávila sin coste de bañeras.

Al igual que en Segovia, tenemos un resumen de las rutas de Ávila como vemos en la tabla 5.16. Pero a este coste hay que añadir, el total del coste de las bañeras asociada a cada ruta, como vemos en la tabla 5.16. existen 13 rutas que van a

Padiernos. Para calcular esto, como conocemos los kilómetros entre la planta de destrucción, el centro de transferencia y el coste por kilómetro de transporte de bañeras, que ACOTRAM nos ha dado, pues podemos calcularlo.

Punto de Transferencia	Planta Destrucción	kg recogidos planta	Kg recogidos por semana	Nº viajes de bañeras por semana	Nº viajes de bañeras por año	Km a Planta Destrucción	Euros anuales	Euros/Tn	EUROS TOTALES	Euros/Tn
TOTALES		2.624.634	50.473,73	2,10	109,36	104.985,36	19.509,78	7,43	588.420,52	158,10
Padiernos	Aldeaseca de la Frontera	2.624.634	50.473,73	2,10	109,36	960,00	19.509,78	7,43		

Tabla 5.17. Coste de transporte de Padiernos a planta de destrucción y coste a añadir en cada ruta y total en la ruta.

Como en los datos anteriores tendremos el coste anual de las bañeras, que para Padiernos es de 19.508,78 €, como vemos en la tabla 5.17. Además se entregan otros tres valores, el primero de ellos es el coste por tonelada transportada, en ese caso es de 7,43 €, obteniendo también el coste total de la provincia de Ávila y los Euros por toneladas totales, es decir camión y bañera incluido.

El coste por tonelada de transporte de Padiernos a Aldeaseca de la Frontera es de 7,43 € por tonelada retirada, es decir que este precio debe ser añadido a cada ruta para obtener su coste real, por lo tanto el coste de cada ruta, en la que intervenga un centro de transferencia, debe ser añadido este, al total ya sea de la ruta, comarca o provincia.

Al igual que en casos anteriores, se entregará el dato del número de llamadas, kilos retirados y porcentaje de estos respecto al total, por cada ruta, como podemos ver en un ejemplo en las tablas 5.18. y 5.19.

	LLAMADAS										
	Total	Porcino	% Porcino	Avlar	% Avlar	Ganado Ovino y Caprino	% Ganado Ovino y Caprino	Ganado Vacuno	% Ganado Vacuno	Otros	% Otros
SEGOVIA	18.883	3.144	16,65%	416	2,20%	8.816	46,69%	6.348	33,62%	159	0,84%
RUTA 1 (L-X-V)	1.152	185	16,06%	0	0,00%	698	60,59%	268	23,26%	1	0,09%
RUTA 1' (M-J-S)	1.076	202	18,77%	0	0,00%	653	60,69%	219	20,35%	2	0,19%
RUTA 2 (L-X-V)	1.430	361	25,24%	18	1,26%	685	47,90%	366	25,59%	0	0,00%
RUTA 2' (M-J-S)	1.377	328	23,82%	20	1,45%	669	48,58%	356	25,85%	4	0,29%
RUTA 3 (L-X-V)	921	247	26,82%	121	13,14%	469	50,92%	83	9,01%	1	0,11%
RUTA 3' (M-J-S)	1.904	510	26,79%	119	6,25%	557	29,25%	697	36,61%	21	1,10%
RUTA 4 (L-X-V)	1.166	384	32,93%	19	1,63%	517	44,34%	179	15,35%	67	5,75%
RUTA 4' (M-J-S)	1.474	182	12,35%	85	5,77%	390	26,46%	817	55,43%	0	0,00%
RUTA 5 (L-X-V)	942	5	0,53%	0	0,00%	497	52,76%	440	46,71%	0	0,00%
RUTA 5' (M-J-S)	1.373	55	4,01%	0	0,00%	153	11,14%	1.149	83,69%	16	1,17%
RUTA 6 (L-X-V)	1.380	194	14,06%	3	0,22%	651	47,17%	518	37,54%	14	1,01%
RUTA 6' (M-J-S)	828	76	9,18%	0	0,00%	321	38,77%	406	49,03%	25	3,02%
RUTA 7 (L-X-V)	938	7	0,75%	0	0,00%	795	84,75%	128	13,65%	8	0,85%
RUTA 7' (M-J-S)	1.288	323	25,08%	31	2,41%	425	33,00%	509	39,52%	0	0,00%
RUTA 8 (L-X-V)	682	8	1,17%	0	0,00%	591	86,66%	83	12,17%	0	0,00%
RUTA 8' (M-J-S)	952	77	8,09%	0	0,00%	745	78,26%	130	13,66%	0	0,00%

Tabla 5.18. Resumen de llamadas de rutas en Segovia.

	Kgs											
	Total	Porcino	Mixto	% Porcino y Mixto	Aviar	% Aviar	Ganado Ovino y Caprino	% Ganado Ovino y Caprino	Ganado Vacuno	% Ganado Vacuno	Otros	% Otros
SEGOVIA	11.061.942	7.637.573	336.846	72,09%	980.238	8,86%	653.395	5,91%	1.245.925	11,26%	207.965	1,88%
RUTA 1 (L-X-V)	460.051	299.191	493	65,14%	42.628	9,27%	48.122	10,46%	68.165	14,82%	1.452	0,32%
RUTA 1' (M-J-S)	357.440	228.781	0	64,01%	16.618	4,65%	53.410	14,94%	51.795	14,49%	6.836	1,91%
RUTA 2 (L-X-V)	713.990	575.257	15.687	82,77%	4.758	0,67%	47.122	6,60%	64.033	8,97%	7.133	1,00%
RUTA 2' (M-J-S)	1.407.165	1.000.736	99.857	78,21%	162.694	11,56%	49.994	3,55%	67.192	4,77%	26.692	1,90%
RUTA 3 (L-X-V)	1.427.911	946.450	22.017	67,82%	400.623	28,06%	33.146	2,32%	17.071	1,20%	8.604	0,60%
RUTA 3' (M-J-S)	1.299.610	816.909	124.683	72,45%	146.885	11,30%	35.946	2,77%	156.427	12,04%	18.760	1,44%
RUTA 4 (L-X-V)	1.096.774	927.153	50.265	89,12%	27.421	2,50%	34.792	3,17%	42.529	3,88%	14.614	1,33%
RUTA 4' (M-J-S)	982.622	760.265	0	77,37%	59.429	6,05%	25.109	2,56%	133.987	13,64%	3.832	0,39%
RUTA 5 (L-X-V)	140.857	2.415	0	1,71%	1.433	1,02%	37.428	26,57%	88.150	62,58%	11.431	8,12%
RUTA 5' (M-J-S)	332.522	36.249	0	10,90%	68.944	20,73%	10.782	3,24%	207.524	62,41%	9.023	2,71%
RUTA 6 (L-X-V)	779.942	602.892	32	77,30%	15.485	1,99%	50.789	6,51%	103.658	13,29%	7.086	0,91%
RUTA 6' (M-J-S)	610.173	506.515	0	83,01%	0	0,00%	19.698	3,23%	81.275	13,32%	2.685	0,44%
RUTA 7 (L-X-V)	262.228	158.105	0	60,29%	722	0,28%	69.120	26,36%	29.288	11,17%	4.993	1,90%
RUTA 7' (M-J-S)	645.670	430.792	17.604	69,45%	32.114	4,97%	22.698	3,52%	83.164	12,88%	59.298	9,18%
RUTA 8 (L-X-V)	370.656	284.893	6.208	78,54%	484	0,13%	36.829	9,94%	17.002	4,59%	25.240	6,81%
RUTA 8' (M-J-S)	174.331	60.970	0	34,97%	0	0,00%	78.410	44,98%	34.665	19,88%	286	0,16%

Tabla 5.19. Resumen de kilos retirados en rutas de Segovia.

Por supuesto estas tablas son un ejemplo, ya que en los anexos se encuentran, todas completas para su consulta.

5.5. Datos finales más relevantes.

Para finalizar vamos a incluir las tablas de los datos finales más generalizados. Comenzaremos con un resumen de los datos obtenidos en relación a los camiones de transporte que se van a utilizar, que vemos en la tabla 5.20. En ella se registran los datos totales de los camiones, mencionar que el número de rutas de transporte es de 206, por lo que el número de camiones necesario, es de 103, ya que como anteriormente hemos comentado, cada ruta de transporte se realiza tres días a la semana, como el gestor de recogida, da servicio 6 días a la semana, cada camión realizará dos rutas semanales.

Camiones ADR	Kg recogidos	Tiempo de Carga por pueblo en horas	Km al Centro Ruta semanales	Km alrededor del Centro Ruta semanales	Tiempo ruta semanal	Tiempo total de operación	Nº camiones	Rutas
Total semanales	906.907,90	1.492,52	102.701,25	29.077,13	2.297,94	3.790,46	103	206
Total semanales (medios)	8.804,93	14,49	997,10	282,30	22,31	36,80		
Total anuales	47.159.211,02	77.611,11	5.340.465,23	1.512.010,87	119.492,67	197.103,79		
Total anuales (medios)	457.856,42	753,51	51.849,18	14.679,72	1.160,12	1.913,63		
			66.528,89					

Tabla 5.20. Resumen de datos de camiones ADR de transporte.

Podemos ver en la tabla 5.20. datos importantes totales, como los kilogramos recogidos, el tiempo total y los kilómetros. Podemos ver que las condiciones de tiempo se cumplen perfectamente, ya que el tiempo total de operación medio por camión es de 36,80 horas semanales, bastante inferior teniendo en cuenta que la jornada laboral es de 8 horas diarias.

A continuación podemos ver en la tabla 5.21. el resumen de datos de los centros de transferencia.

Rutas	Provincias de origen	Punto de Transferencia	Planta Destrucción	kg recogidos	Kg recogidos por semana	Nº viajes de bañeras por semana	Nº viajes de bañeras por año	Km a Planta Destrucción	Euros	Euros/Tn
26	BURGOS, PALENCIA	Burgos	Cabreros del Río	4.620.635	88.858,37	3,70	192,53	350	75.133,45	16,26
13	AVILA, SALAMANCA	Padiernos	Aldeaseca de la Frontera	2.624.634	50.473,73	2,10	109,36	160	19.509,78	7,43
30	SALAMANCA, ZAMORA	Monfarracinos	Aldeaseca de la Frontera	5.710.368,00	109.814,77	4,58	237,93	206	54.650,60	9,57
8	VALLADOLID, SEGOVIA, AVILA	Medina del Campo	San Martín y Mudrián	2.332.611	44.857,90	1,87	97,19	144,8	15.691,86	6,73
		TOTAL P.TRANSFERENCIA		15.288.248	294.004,77	12,25	637,01	147.969,23	164.985,69	10,79

			Planta Destrucción	kg recogidos DIRECTOS	Kg recogidos DIRECTOS por semana	Kgs desde Centro de Transferencia	Kgs desde Centro de Transferencia por semana	kg recogidos TOTALES	Kg recogidos TOTALES por semana
43	VALLADOLID, LEÓN, PALENCIA, ZAMORA	Directo a:	Cabreros del Río	7.658.327	147.275,52	10.331.003	198.673,14	17.989.330	345.948,65
23	BURGOS, SEGOVIA	Directo a:	San Martín y Mudrián	13.812.076	265.616,85	4.957.245	95.331,63	18.769.321	360.948,48
0		Directo a:	Almaráz	0	0,00			0	0,00
47	SALAMANCA, AVILA	Directo a:	Aldeaseca de la Frontera	6.811.845	130.997,02			6.811.845	130.997,02
16	SORIA	Directo a:	Ólvega	3.786.292	72.813,31			3.786.292	72.813,31
206		TOTAL P.DESTRUCION		32.068.540	616.702,69			47.356.788	910.707,46
		TOTAL			47.356.788				
		Pdte			-197.577				
					-0,42%				

Tabla 5.21. Resumen de datos de plantas de destrucción y centros de transferencia.

Como podemos ver entregamos la misma información que se ha entregado en el resto de tablas, se aprecia en la tabla 5.21 que la planta de destrucción de Almaraz no está en uso. Como dato a destacar tanto la planta de San Martín y Mudrián y el centro de transferencia de Cabreros del Río, son ambos los que más se utilizan en sus respectivos casos, así como la planta de destrucción de Ólvega y el centro de transferencia de Padiernos, serán los que menos se utilicen.

En la parte inferior de la tabla 5.21. se aprecia el error en el total de cálculos y su porcentaje, como vemos el error es de -197.577 kilogramos retirados, dato tomado de la hoja inicial de datos, que Agroseguro nos entregó, con un porcentaje de error del 0.42%, es decir se puede decir que el error es prácticamente despreciable.

En la tabla 5.22. podemos visualizar el resumen de rutas y sus datos de cada provincia, así como el del total de Castilla y León, recalcar como dato, que el precio medio del coste de retirada de cadáveres es de 169 €.

TOTALES	CT/CD	Rutas	kg recogidos	Kg recogidos por semana	Tiempo de Carga por pueblo en horas	Km Ruta (larga) semanales	Km Ruta (corta) semanales	Tiempo ruta semanal	Tiempo total de operación	Euros anuales	Euros/Tn
AVILA	Padiernos, Aldeaseca de la Frontera, Medina del Campo	17	3.721.712	71.571,38	105,87	5.394,56	4.012,66	191,71	297,58	568.910,74	152,86
BURGOS	Burgos, San Martín y Mudrián	19	4.532.603	87.165,44	138,65	9.323,18	2.866,85	215,10	353,74	737.204,75	162,64
LEON	Cabreros del Río	28	4.763.956	91.614,54	218,66	12.432,38	3.584,39	280,02	498,67	968.630,72	203,32
PALENCIA	Burgos, Cabreros del Río	18	2.600.417	50.008,02	113,41	10.955,29	2.136,11	217,54	330,95	791.715,89	304,46
SALAMANCA	Aldeaseca de la Frontera, Monfarracinos, Padiernos	47	6.478.523	124.586,98	259,13	30.538,12	7.003,97	636,37	895,50	2.270.395,33	350,45
SEGOVIA	San Martín y Mudrián, Medina del Campo	16	11.061.942	212.729,65	121,18	5.808,98	2.921,69	166,46	287,65	527.995,71	47,73
SORIA	Ólvega	16	3.786.292	72.813,31	108,79	8.747,69	1.465,77	166,85	275,63	617.669,15	163,13
VALLADOLID	Medina del Campo, Cabreros del Río	17	4.844.425	93.162,02	145,69	7.452,30	2.473,94	177,15	322,84	600.299,19	123,92
ZAMORA	Monfarracinos, Cabreros del Río	28	5.369.341	103.256,56	281,14	12.048,75	2.611,75	246,75	527,89	886.608,22	165,12
CASTILLA Y LEÓN		206	47.159.211	906.907,90	1.492,52	102.701,25	29.077,13	2.297,94	3.790,46	7.969.429,71	168,99

Tabla 5.22. Resumen de rutas de cada provincia.

En la tabla 5.23. vemos también otro resumen de precios de los centros de transferencia similar al de la tabla 5.20. con la única diferencia que se ha añadido este coste al total de Castilla y León, es decir, el coste medio de transporte para el servicio de retirada de cadáveres, que ofrece Agroseguro, para todo Castilla y León es de 172,5€ la tonelada retirada, como podemos ver.

	kg recogidos	Kg recogidos por semana	Nº viajes de bañeras por semana	Nº viajes de bañeras por año	Km a Planta Destrucción	Euros	Euros/Tn	Euros anuales Totales	Euros/Tn Totales
Centros de Transferencia	15.288,248	294.004,77	12,25	637,01	147.969,23	164.985,69	10,79	8.134.415,40	172,49

Tabla 5.23. Resumen del total de los centros de transferencia.

En la tabla 5.24. y 5.25. vemos también un resumen de las llamadas y del total de kilogramos retirados, en función de cada provincia y del total de Castilla y León.

TOTALES	LLAMADAS										
	Total	Porcino	% Porcino	Aviar	% Aviar	Ganado Ovino y Caprino	% Ganado Ovino y Caprino	Ganado Vacuno	% Ganado Vacuno	Otros	% Otros
AVILA	16.494	1.233	7,48%	767	4,65%	6.964	42,22%	7.312	44,33%	218	1,32%
BURGOS	21.185	5.510	26,01%	1.806	8,52%	8.881	41,92%	4.658	21,99%	330	1,56%
LEON	34.195	1.778	5,20%	1.347	3,94%	18.967	55,47%	10.677	31,22%	1.426	4,17%
PALENCIA	17.773	549	3,09%	284	1,60%	11.152	62,75%	5.436	30,59%	352	1,98%
SALAMANCA	40.396	7.269	17,99%	69	0,17%	16.618	41,14%	16.250	40,23%	190	0,47%
SEGOVIA	18.883	3.144	16,65%	416	2,20%	8.816	46,69%	6.348	33,62%	159	0,84%
SORIA	16.949	7.673	45,27%	256	1,51%	7.061	41,66%	1.611	9,50%	348	2,05%
VALLADOLID	23.130	4.376	18,92%	1.334	5,77%	13.525	58,47%	3.555	15,37%	340	1,47%
ZAMORA	43.582	8.761	20,10%	561	1,29%	27.547	63,21%	6.090	13,97%	623	1,43%
CASTILLA Y LEÓN	232.587	40.293	17,32%	6.840	2,94%	119.531	51,39%	61.937	26,63%	3.986	1,71%

Tabla 5.24. Resumen de llamadas por provincia y total de Castilla y León.

	Kgs											
TOTALES	Total	Porcino	Mixto	% Porcino y Mixto	Aviar	% Aviar	Ganado Ovino y Caprino	% Ganado Ovino y Caprino	Ganado Vacuno	% Ganado Vacuno	Otros	% Otros
AVILA	3.721.712	949.420	47.856	26,80%	396.962	10,67%	487.890	13,11%	1.761.435	47,33%	78.149	2,10%
BURGOS	4.495.213	1.993.953	75.488	46,04%	772.112	17,18%	722.691	16,08%	867.984	19,31%	62.985	1,40%
LEON	4.763.956	367.803	53.782	8,85%	517.732	10,87%	1.610.737	33,81%	1.789.413	37,56%	424.489	8,91%
PALENCIA	2.600.417	994.730	44.102	39,95%	63.519	2,44%	976.987	37,57%	1.256.733	48,33%	77.358	2,97%
SALAMANCA	6.478.523	2.063.366	949	31,86%	23.706	0,37%	1.024.678	15,82%	3.318.497	51,22%	47.327	0,73%
SEGOVIA	11.061.942	7.637.573	336.846	72,09%	980.238	8,86%	653.395	5,91%	1.245.925	11,26%	207.965	1,88%
SORIA	3.786.292	2.872.769	31.657	76,71%	125.420	3,31%	446.059	11,78%	215.661	5,70%	94.726	2,50%
VALLADOLID	5.042.002	2.045.047	47.120	41,49%	831.566	16,49%	1.303.708	25,86%	663.774	13,16%	150.787	2,99%
ZAMORA	5.335.900	1.835.379	9.613	34,58%	172.540	3,23%	2.120.918	39,75%	1.051.981	19,72%	145.469	2,73%
CASTILLA Y LEÓN	47.285.957	20.760.040	647.413	45,27%	3.883.795	8,21%	9.347.063	19,77%	12.171.403	25,74%	1.289.255	2,73%

Tabla 5.25. Resumen de kilogramos retirados por provincia y total de Castilla y León.

5.6. Estudios particularizados con datos que poseemos

Una vez llegados a este punto, se podría decir que ya tenemos finalizado lo principal del proyecto, ya que podemos entregar los siguientes datos:

- Kilos retirados por ruta, municipio, comarca y provincia.

- Llamadas recibidas por ruta, municipio, comarca y provincia.
- Coste total de retirada anual por ruta, comarca y provincia.
- Coste total de retirada por tonelada de cadáver por ruta, comarca y provincia.

La problemática inicial, que impulsó la creación de este proyecto, es la tarificación del coste por kilómetro de forma estándar, sin tener en cuenta el número de animales que se retiran en cada municipio. Por ello nosotros hicimos la propuesta de realizar otras particularizaciones.

El precio de cada ruta, es una media de las diferentes explotaciones que se retiran, pero hay que contemplar la posibilidad de que el coste por tonelada retirada en un municipio, puede beneficiarse por otro municipio de esa misma ruta, ya que puede darse el caso de que tengamos un gran desequilibrio de kilogramos entre ambos.

Por ello se procedió a realizar una particularización en aquellas rutas donde se produzcan grandes desequilibrios, en cuanto al número de kilogramos se refiere.

En la tabla 5.26. podemos ver un ejemplo de una ruta desequilibrada, es más, vamos a ver una de las que más lo está.

	nº llamadas a la semana no repetidas	kg recogidos	Kg recogidos por semana	Tiempo de Carga por pueblo en horas	Km al Centro Ruta semanales	Km alrededor del Centro Ruta semanales	Tiempo ruta semanal	Tiempo total de operación	Comarca	Provincia
RUTA 3 (L-X-V)										
San Martín y Mudrian										
CUELLAR	4,92	1.149.896,00	22.113,38	3,65					CUELLAR	SEGOVIA
SANCHONUÑO	1,85	54.039,00	1.039,21	0,71					CUELLAR	SEGOVIA
ADRADOS	1,60	8.050,00	154,81	0,60					CUELLAR	SEGOVIA
HONTALBILLA	0,67	29.573,00	568,71	0,25					CUELLAR	SEGOVIA
FUENTE EL OLMO DE ISCAR	0,75	16.508,00	317,46	0,26					CUELLAR	SEGOVIA
PEROSILLO	0,56	1.768,00	34,00	0,20					CUELLAR	SEGOVIA
MORALEJA DE CUELLAR	0,33	119,00	2,29	0,12					CUELLAR	SEGOVIA
FRUMALES	0,37	20.170,00	387,88	0,12					CUELLAR	SEGOVIA
SAN CRISTOBAL DE CUELLAR	0,02	147.788,00	2.842,08	0,02					CUELLAR	SEGOVIA
San Martín y Mudrian		1.427.911,00	27.459,83	5,92	155,40	155,66	6,67	12,59		

Tabla 5.26. Ruta desequilibrada de Segovia.

Se puede apreciar que en Cuellar el número de kilogramos retirados difiere con el del resto, incluso con el propio San Cristóbal de Cuellar que es el segundo. El coste de esta ruta, concretamente es la ruta 3 de Segovia, que circula lunes, miércoles y viernes es de 13,17 € la tonelada retirada. Es decir el resto de pueblos si damos un precio estándar por ruta se van a beneficiar. Para ello se entregan dos precios a cada una de este tipo de rutas, una con el precio de retirada del pueblo o pueblos con más kilos retirados y otra a los que menos. En la figura 5.27 visualizamos el análisis de este tipo de ruta.

	nº llamadas a la semana no repetidas	kg recogidos	Kg recogidos por semana	Tiempo de Carga por pueblo en horas	Km Ruta (larga) semanales	Km Ruta (corta) semanales	Tiempo ruta semanal	Tiempo total de operación	Euros anuales	Euros/Tn Estos pueblos	Euros/Tn Resto de pueblos ruta
ruta 3 (L-X-V)											
CUELLAR	4,92	1.149.896,00	22.113,38	3,65					CUELLAR	SEGOVIA	
SAN CRISTOBAL DE CUELLAR	0,02	147.788,00	2.842,08	0,02					CUELLAR	SEGOVIA	
		1.297.684,00	24.955,46	3,67	155,40	0,45	2,23	5,90	9425,063648	7,26298253	72,078547

Tabla 5.27. Cálculo de coste de pueblos buenos de ruta 3.

El coste de retirada de una tonelada de cadáveres en Cuéllar y en San Cristóbal de Cuéllar, independiente del resto de la ruta es de 7,26 €, mientras que el coste de retirada del resto de la ruta es de 72,08 €. Como vemos esto difiere mucho de la media de 13,17 €, sobretodo en el propio Cuellar debido al número de kilos retirados.

Esto supone una información extra para AGROSEGURO, que será la encargada de establecer los posibles precios, se entregará de forma anexada todas las rutas donde tengamos grandes diferencias en los kilos a retirar.

A raíz de la anterior particularidad, surgió la idea de entregar también el precio de las diez mejores pólizas de seguro, cuando hablamos de las mejores, nos estamos refiriendo a las que más kilos de cadáveres han comunicado, para su retirada.

En primer lugar se identifican las 10 mejores pólizas, una vez identificadas se procede a la búsqueda de los municipios donde se encuentra, ya que un mismo titular de una póliza puede tener varias explotaciones en otros municipios.

Para estas diez pólizas se va a entregar el mejor precio posible, es decir, se entregará el coste de la póliza con las llamadas del pueblo donde se ubique, pero se dará el precio incluyendo el resto de explotaciones del pueblo y el precio sin incluir, es decir vamos a dar el precio exacto de retirada de la póliza, y el precio de esta tras beneficiarse del resto de explotaciones.

Debido que me interesa el precio más bajo a esas 10 pólizas, hay que tener en cuenta, que las propias explotaciones de esa póliza, pueden beneficiarse del resto de pueblos de la ruta donde están, como por ejemplo los que vimos en la ruta 3 de Segovia. Por lo tanto también se entregará el precio de la propia ruta donde estén las explotaciones.

Únicamente nos quedará señalar cual es el menor de estos precios y AGROSEGURO, tendría otro dato extra, para negociar con esas pólizas, las 10 mejores de todo Castilla y León.

En la tabla 5.28. podemos ver el ejemplo de la póliza número 171773T. esta póliza tiene explotaciones en tres municipios: Nieva, Santa María la Real de Nieva y Ortigosa de Pestaño, recoge un total de 125.223 kilos anuales.

PÓLIZA 171773T

	nº llamadas a la semana no repetidas	kg recogidos	Kg recogidos por semana	Tiempo de Carga por pueblo en horas	Km Ruta (larga) semanales	Km Ruta (corta) semanales	Tiempo ruta semanal	Tiempo total de operación	Euros anuales	Euros/Tn
PRECIO CON LOS KILOS DE LA PÓLIZA										
ORTIGOSA DE PESTAÑO	0,29	8.126,00	156,27	0,18					CUELLAR	SEGOVIA
SANTA MARIA LA REAL DE NIEVA	5,48	13.498,00	259,58	9,19					CUELLAR	SEGOVIA
NIEVA	0,13	103.599,00	1.992,29	0,08					CUELLAR	SEGOVIA
		125.223,00	2.408,13	9,45	232,80	1,22	3,36	12,81	14152,7796	113,02061
PRECIO CON LOS KILOS DEL PUEBLO										
ORTIGOSA DE PESTAÑO	0,29	19.928,00	383,23	0,18					CUELLAR	SEGOVIA
SANTA MARIA LA REAL DE NIEVA	5,48	151.755,00	2.918,37	9,19					CUELLAR	SEGOVIA
NIEVA	0,13	112.923,00	2.171,60	0,08					CUELLAR	SEGOVIA
		284.606,00	5.473,19	9,45	232,80	1,22	3,36	12,81	14152,7796	49,727622

Tabla 5.28. Cálculos de póliza número 171773T.

Podemos consultar ambos precios, el coste único con los kilos de la póliza, 113 € y el precio beneficiándose con el resto de explotaciones del pueblo, 49,72 €. Realizamos esta tarea para el resto de pólizas, resultado que será anexo al final de este proyecto.

En la tabla 5.29. podemos visualizar los diferentes precios de las pólizas, señalando cual es el mejor de estos en color rojo, para que AGROSEGURO pueda realizar una posible negociación. Mencionar que lo normal es que el mejor precio sea el que se obtiene con la ruta, aunque en dos de ellas no es el caso, como podemos ver.

PÓLIZA	KGS RETIRADOS	EUROS/TONELADA			
		KGS PÓLIZA LLAMADAS PUEBLO	KGS PUEBLO/S LLAMADAS PUEBLO	RTA TOTAL	MEJOR PRECIO
140386X	119.745,00	254,54 €	202,91 €	108,73 €	108,73 €
E244062	155.201,00	550,13 €	159,42 €	105,87 €	105,87 €
149858X	127.117,00	242,63 €	232,08 €	140,29 €	140,29 €
E244173	203.210,00	99,10 €	71,75 €	53,68 €	53,68 €
190172T	483.067,00	64,22 €	58,77 €	72,09 €	58,77 €
148551S	140.032,00	43,14 €	4,66 €	13,17 €	4,66 €
171773T	125.223,00	113,02 €	49,73 €	43,08 €	43,08 €
E193799	198.281,00	107,13 €	33,84 €	22,40 €	22,40 €
E086365	167.817,00	95,89 €	90,07 €	85,79 €	85,79 €
195409V	297.285,00	201,00 €	123,34 €	36,55 €	36,55 €

Tabla 5.29. Tabla resumen de precios a pólizas.

Con estas particularidades y todos los datos anteriormente calculados, la compañía AGROSEGURO, tiene gran conocimiento del precio de retirada de cadáveres por toda Castilla y León. La propia entidad será la que decida cómo va a utilizar cada uno de estos datos, para dar un precio según desee a sus asegurados.

Todos los precios calculados se encuentran dentro de un margen de error, debido a eventualidades, recalando que todos los precios son medios, a partir de datos de un periodo anterior. Todos los resultados de este proyecto serán anexados a su final, para que puedan ser consultados y utilizados consecuentemente.

6. Estudio económico

El presente proyecto tiene como objetivo la logística de retirada de cadáveres de animales en instalaciones agropecuarias (Análisis del coste de transporte), optimizando los posibles precios al máximo, para producir el mayor ahorro posible.

En la gestión de este proyecto, se ha puesto especial interés en cuestiones relativas a cálculos económicos, con características especiales relacionadas con la Logística. Los aspectos más importantes estarán relacionados con los cálculos y el presupuesto.

Las etapas que forman parte en el desarrollo de este proyecto son las que detallan a continuación:

- 1ª Etapa: Necesidad y decisión de elaboración de este proyecto. Búsqueda de un personal adecuado para la realización de este. Se establecen las líneas generales a seguir y se realiza la planificación de tareas y la asignación de recursos (personal que lo realiza) para la realización del proyecto.
- 2ª Etapa: Presentación y difusión del proyecto a los responsables de los departamentos, que van a formar parte de la realización de este proyecto y que se pondrán en contacto con los encargados de la realización del proyecto.
- 3ª Etapa: Recopilación de información, y datos de interés para la realización de este.
- 4ª Etapa: Análisis y tratamiento de la información recibida. Con esta información se procede a realizar los cálculos pertinentes, para lograr el objetivo final del proyecto.
- 5ª Etapa: Escritura, difusión e implantación del proyecto una vez que ha sido diseñado, verificado y planificado.

6.1. Estudio Económico

Para el desarrollo del estudio económico, propiamente dicho, relacionado con las etapas que anteriormente hemos descrito, de la logística de retirada de cadáveres de animales en instalaciones agropecuarias (Análisis del coste de transporte), se realiza el cálculo de todas las fases, desglosándose cada una de ellas durante los meses comprendidos entre Junio y Agosto.

Se actuará de la siguiente manera:

- Cálculo de las horas efectivas trimestrales y de las tasas por hora de los salarios.
- Cálculo de las amortizaciones de los equipos utilizados.
- Coste por hora y por persona de los materiales calificados como consumibles.
- Coste por hora y por persona de los costes indirectos.

➤ Calculamos las horas efectivas trimestrales y tasas por hora de los salarios según se expresa en la tabla 6.1. y tabla 6.2.

Para el cálculo de los días efectivos trimestrales tenemos en cuenta una estimación de:

- Días efectivos de vacaciones: Damos al personal 5 días de vacaciones en el periodo de estos 6 meses.
- Días festivos reconocidos: 1 día, correspondiente a la fiesta nacional del 15 de Agosto (Asunción de la Virgen).
- Media de días perdidos por enfermedad: Suponemos una media de 4 días.
- Cursos de formación, etc: Suponemos una media de 3 días.

Concepto	Días trimestre
Año medio $\frac{365,25}{4}$	91
Sábados y domingos $\frac{365}{4} \cdot \frac{2}{7}$	-26
Días efectivos de vacaciones	-1
Días festivos reconocidos	-3
Media de días perdidos por enfermedad	-4
Cursos de formación, etc.	-3
Total estimado días/trimestre efectivos	45
Total horas/trimestre efectivas (8 horas/día)	360

Tabla 6.1. Horas efectivas trimestrales.

Para el desarrollo de este proyecto se ha contado con los siguientes profesionales:

- **Director:** Es el elaborador de la idea del proyecto, es el encargado de planificar, coordinar a las personas y se encarga de velar que las cosas circulen por su cauce. Además es el encargado de realizar el presupuesto económico de este.
- **Responsable de Organización:** Es el encargado de realizar las acciones más específicas. Está cerca del Director y posee un gran conocimiento en el campo en el que se inserta el contenido del proyecto. Realiza el diseño del proyecto junto al Encargado de Diseño.
- **Encargado de diseño:** Recopila la información y se encarga de elaborar el diseño junto al Responsable de Organización.
- **Consultor Sénior:** Encargado de identificar e investigar cualquier problema que pueda surgir, así como recomendar medidas para la mejora de este o solución de los posibles problemas.
- **Auxiliar Administrativo:** Encargado del desarrollo y confección de la documentación.
- **Responsable de Departamento:** Coordina, dirige e informa sobre las circunstancias del Departamento, que puedan afectar al diseño de proyecto.

El coste horario y mensual de cada uno de estos profesionales durante la duración del proyecto lo podemos ver en la tabla 6.2.

CONCEPTO	Sueldo	Seg. Social (35%)	Total Proyecto	Coste horario	Coste mensual
Director	8.425,00 €	2.948,75 €	11.373,75 €	31,59 €	3.791,25 €
Responsable de Organización	6.450,00 €	2.257,50 €	8.707,50 €	24,19 €	2.902,50 €
Encargado de Diseño	5.850,00 €	2.047,50 €	7.897,50 €	21,94 €	2.632,50 €
Consultor Senior	5.057,00 €	1.769,95 €	6.826,95 €	18,96 €	2.275,65 €
Responsable de Departamento	4.891,00 €	1.711,85 €	6.602,85 €	18,34 €	2.200,95 €
Auxiliar Administrativo	2.680,00 €	938,00 €	3.618,00 €	10,05 €	1.206,00 €

Tabla 6.2. Coste horario de profesionales.

- Calculamos las amortizaciones de los equipo informáticos que han sido utilizados, estos activos normalmente tienen una amortización baja, por lo que consideramos un periodo de amortización de 5 años, siguiendo el modelo de cuota lineal, que quiere decir, que cada año de amortiza el mismo valor. El equipo utilizado consta de 5 ordenadores portátiles, el software de desarrollo, una impresora y un escáner, cuyo coste se ve reflejado en la tabla 6.3.

CONCEPTO	Coste	Cantidad	Coste total
Portatil HP ProBook 6470b Intel Celeron CPU B840 1,9GHz 4 Gb de RAM	505,50 €	5	2.527,50 €
Software utilizado:			
-Microsoft Windows 7 Enterprise 64 bits	200,00 €	5	1.000,00 €
-Microsoft office 2010 (Word, Excel y PowerPoint)	150,00 €	5	750,00 €
Impresora+Escáner+Fax Epson AcuLaser CX17NF	327,28 €	1	327,28 €
Total a Amortizar			4.604,78 €
Amortización Anual			920,96 €
Amortización Trimestral			230,24 €

Tabla 6.3. Coste de amortización de equipos.

- Calculamos el coste del material consumible. Los costes de este tipo serán tales como papel, suministros para impresora, material de oficina, etc. Estos costes se ven reflejados en la tabla 6.4.

CONCEPTO	Coste
Papel de Impresora	250,00 €
Suministros y recambios de impresora	560,00 €
Material de oficina	800,00 €
Otros	320,00 €
COSTE ANUAL	1.930,00 €
COSTE TRIMESTRAL	482,50 €

Tabla 6.4. Coste de material consumible.

- Cálculo de los costes indirectos. Se puede considerar gastos indirectos, los referentes a alquileres, consumo eléctrico, teléfono, calefacción gasoil, etc. Estos costes los apreciamos en la tabla 6.5.

CONCEPTO	Coste
Alquiler	8.000,00 €
Precio de consumo eléctrico	1.500,00 €
Teléfono y datos	500,00 €
Otros	300,00 €
COSTE ANUAL	10.300,00 €
COSTE TRIMESTRAL	2.575,00 €

Tabla 6.5. Costes indirectos.

6.2. Cálculo de los costes asignados a cada etapa el Proyecto

Asignaremos ahora, según la etapa realizada en cada mes, los costes incurridos en cada una de ellas. Mediante la realización de un estudio de tiempos y la revisión de otros estudios de tiempos, para proyectos realizados en el departamento con características similares al presente, se determinó la dedicación del personal en cada una de las etapas.

6.2.1. Etapa 1

Esta etapa se desarrolló en el mes de Junio.

En esta etapa se toma la decisión de elaboración del Proyecto, en la que intervienen fundamentalmente el Director, el Responsable de Organización y el Auxiliar Administrativo.

Los tiempos utilizados y costes se pueden visualizar en la tabla 6.6.

	Etapa 1	Coste Horario	Coste Total
Personal:			
Director	8	31,59 €	252,75 €
Respo. Organ.	15	24,19 €	362,81 €
Encarg. Diseño.	8	21,94 €	175,50 €
Consultor Senior	10	18,96 €	189,64 €
Responso. Departmto.	5	18,34 €	91,71 €
Aux. Administra.	6	10,05 €	60,30 €
Amortización			20,00 €
Material Consumido			70,00 €
Costes indirectos			100,00 €
COSTE TOTAL			1.322,71 €

Tabla 6.6. Costes y tiempos de etapa 1.

Durante el mes de Junio también se realizó la etapa 2, en esta etapa se realiza la presentación y difusión del proyecto a los responsables de los departamentos, que van a formar parte de la realización de este proyecto y que se pondrán en contacto con los encargados de la realización del proyecto.

En esta etapa intervendrá todo el personal, con una implicación de tiempos y costes que vemos en la tabla 6.7.

	Etapa 2	Coste Horario	Coste Total
Personal:			
Director	8	31,59 €	252,75 €
Respo. Organ.	15	24,19 €	362,81 €
Encarg. Diseño.	8	21,94 €	175,50 €
Consultor Senior	10	18,96 €	189,64 €
Responso. Departmto.	5	18,34 €	91,71 €
Aux. Administra.	6	10,05 €	60,30 €
Amortización			25,24 €
Material Consumido			59,00 €
Costes indirectos			360,00 €
COSTE TOTAL			1.576,95 €

Tabla 6.7. Costes de la etapa 2.

6.2.2.Etapa 3

También en el mes de Junio se comenzará con la etapa 3, esta etapa se realizará también en el mes de Julio, esta etapa consiste en la recopilación de información, y datos de interés para la realización del proyecto.

En esta etapa al igual que en la etapa 2, intervendrá todo el personal según los tiempos y costes que vemos en la tabla 6.8.

	Etapa 3	Coste Horario	Coste Total
Personal:			
Director	3	31,59 €	94,78 €
Respo. Organ.	20	24,19 €	483,75 €
Encarg. Diseño.	130	21,94 €	2.851,88 €
Consultor Senior	85	18,96 €	1.611,92 €
Responsa. Departmto.	142	18,34 €	2.604,46 €
Aux. Administra.	19	10,05 €	190,95 €
Amortización			65,00 €
Material Consumido			69,00 €
Costes indirectos			395,00 €
COSTE TOTAL			8.366,73 €

Tabla 6.8. Costes de la etapa 3.

6.2.3.Etapa 4

En el mes de Julio se continúa con la etapa de recopilación de datos, una vez terminada esta, se inicia la etapa 4, concretamente es donde empieza la etapa de análisis, búsqueda, selección y el estudio de todo lo que se ha realizado. Esta etapa se extendió por los meses de Julio y Agosto.

Es la fase más importante y requiere la colaboración de todo el equipo. Los costes y tiempos utilizados en esta etapa los podemos ver en la tabla 6.9.

	Etapa 4	Coste Horario	Coste Total
Personal:			
Director	25	31,59 €	789,84 €
Respo. Organ.	130	24,19 €	3.144,38 €
Encarg. Diseño.	208	21,94 €	4.563,00 €
Consultor Senior	120	18,96 €	2.275,65 €
Responsa. Departmto.	37	18,34 €	678,63 €
Aux. Administra.	104	10,05 €	1.045,20 €
Amortización			55,00 €
Material Consumido			88,00 €
Costes indirectos			650,00 €
COSTE TOTAL			13.289,70 €

Tabla 6.9. Costes de la etapa 4.

6.2.4. Etapa 5

Una vez acabada la etapa 4, se procederá a la realización de la etapa 5, se empezará en el mes de Agosto, en esta etapa se empezará con la escritura, difusión e implantación del proyecto una vez que ha sido diseñado, verificado y planificado.

La escritura de la memoria es una labor muy importante, es labor fundamental del Encargado de Diseño y Auxiliar de Administración. Al final de este mes, el Responsable de Organización y el Director se encargan de la revisión y aprobación final del proyecto. Los costes generados en esta etapa los podemos visualizar en la tabla 6.10.

	Etapa 5	Coste Horario	Coste Total
Personal:			
Director	57	31,59 €	1.800,84 €
Respo. Organ.	150	24,19 €	3.628,13 €
Encarg. Diseño.	15	21,94 €	329,06 €
Consultor Senior	25	18,96 €	474,09 €
Responsa. Departmto.	46	18,34 €	843,70 €
Aux. Administra.	127	10,05 €	1.276,35 €
Amortización			65,00 €
Material Consumido			196,50 €
Costes indirectos			1.070,00 €
COSTE TOTAL			9.683,67 €

Tabla 6.10. Costes de la etapa 5.

6.2.5. Cálculo del Coste Total

Una vez desglosados todos los costes por etapas, procedemos a la suma del total y así procedemos a la obtención del coste total del proyecto, como vemos en la tabla 6.11.

TOTAL PROYECTO	Coste etapa
Etapa 1	1.322,71 €
Etapa 2	1.576,95 €
Etapa 3	8.366,73 €
Etapa 4	13.289,70 €
Etapa 5	9.683,67 €
Coste Total	34.239,75 €

Tabla 6.11. Costes totales de las fases.

A estos costes hay que aplicar el Margen Comercial y los Impuestos Indirectos (IVA, recargo de equivalencia, etc).

7. Conclusiones

El sector de la logística es actualmente uno de los motores para lograr la competitividad de las empresas y para el desarrollo económico, en los países más avanzados y además, por los datos que se poseen la importancia de este aumentará en el paso de los años.

El transporte por carretera es el principal medio de transporte utilizado, ya sea por empresas como por fabricantes, para la distribución nacional e internacional de sus mercancías. Por ello es muy importante poder ofrecer las mejores soluciones en la logística del transporte, así como optimizar esta al máximo para reducir los costes en este aspecto. No olvidemos que el objetivo es lograr el transporte de forma rápida, eficaz y con el menor número de gastos posible.

Además de todo esto, la modernización y el desarrollo de la actividad económica, ha generado un fuerte incremento en el intercambio de mercancías, bienes, servicios e información, es decir se está produciendo un constante aumento de viajeros y de mercancías.

Hemos pretendido determinar los costes lo más exactamente posible, de un servicio de transporte por carretera, recalando los conceptos socioeconómicos más importantes de Castilla y León, ya que es el lugar donde se desarrolla la actividad, así como dar una visión general de la entidad aseguradora AGROSEGURO, de su funcionamiento y actividad. También se ha realizado un estudio del transporte de mercancías ADR (transporte de mercancías peligrosas). Como consecuencia de todo esto la entidad aseguradora, tendrá identificados una serie de datos y costes de transporte, disminuyendo el riesgo de realizar una mala gestión económica, a la hora de poner precio al servicio que ofrece, con el objetivo de seguir realizándolo, con la misma calidad y al menor coste, dentro de la normativa.

7.1. Castilla y León

Castilla y León es una Comunidad Autónoma Española, situada en el noroeste de la Península Ibérica, formada por 9 provincias, siendo la comunidad española de mayor extensión. Está constituida por 2.248 términos municipales y 6.148 localidades.

Ocupa gran parte de la Meseta Central, y está formada por una gran serie de relieves montañosos, dando lugar a una gran variedad de climas y paisajes.

La población de Castilla y León representa el 5,39% de la población de España, dato pequeño en comparación al terreno que ocupa respecto a esta, ocupa el 18,6% del total del territorio Español.

Tiene una densidad de población bastante baja, 26,74 hab/km² muy inferior a la media nacional, lo que indica que es una región bastante despoblada, cuya demografía va en declive, sobre todo en zonas rurales. En conclusión, se puede decir que posee una población envejecida, con una baja natalidad y una mortalidad que se aproxima a la media estatal.

La localización del territorio de Castilla y León en el eje Atlántico Sudoeste de la Unión Europea, fronteriza en una considerable extensión con el norte de Portugal, y además, rodeada de varias Comunidades Autónomas industrializadas dotadas de grandes puertos de interés del Estado, así como de Aeropuertos con servicio permanente, incrementan sustancialmente el tráfico de mercancías por carretera a través de esta región.

La situación estratégica de Castilla y León junto a las grandes inversiones públicas que se están acometiendo en infraestructuras viarias, ferroviarias y aeroportuarias, configuran una región con un potencial logístico de primer orden, que resulta imprescindible desarrollar, para convertirla en el referente logístico del norte y noroeste peninsular.

7.2. Transporte ADR por Carretera

El ADR o Acuerdo Europeo sobre el transporte internacional de cargas peligrosas por vía terrestre, es un acuerdo europeo firmado por varios países en Ginebra el 30 de septiembre de 1957 para regular el transporte de mercancías peligrosas por carretera.

El transporte de cadáveres de animales está englobado dentro de la clase de materias infecciosas. Desde el año 2011 se exceptúan de ser consideradas, este tipo de transporte mercancías de alto riesgo. A pesar de esto, el transporte de este tipo de mercancía, está sometido al ADR, con las medidas a seguir que esto conlleva.

7.3. Agroseguro

El Sistema Español de Seguros Agrarios y Ganaderos nació con el objetivo de establecer una cobertura técnica y financieramente viable, que permitiera al sector hacer frente a los graves daños causados en las producciones por riesgos imprevisibles no controlables y de consecuencias catastróficas, y proporcionar al Estado de un instrumento eficaz para poner en marcha una política racional a disposición del sector.

El seguro agrario en España está basado en la intervención conjunta de instituciones públicas y privadas, tiene carácter voluntario y cuenta con subvenciones estatales al productor para el pago de la prima. Durante la crisis económica, la reducción de estas ayudas ha provocado el encarecimiento de los costes de retirada y destrucción a los asegurados.

Debido a lo anterior la compañía AGROEGURO se vio en la necesidad de realizar el cálculo del precio exacto de este servicio, para realizar una tarificación con el coste real, lo más equitativamente posible.

Vamos a realizar un análisis de los principales datos que hemos obtenido de las provincias de Castilla y León destacando aquellos datos que difieren de la media.

Ávila

Para recorrer las instalaciones de la provincia de Ávila se han establecido 17 rutas de transporte. Dentro de la provincia de Ávila tenemos un centro de transferencia, por lo que al coste total del transporte de los camiones, de las 13 rutas que van a ese centro, se debe añadir el coste de las bañeras.

El coste medio de toda la provincia es de 158,10 € por Tonelada retirada, por lo que podemos decir que no varía demasiado del precio medio de todo Castilla y León que es 172,5 € la Tonelada retirada.

Existe algún desequilibrio en alguna ruta en la que el precio es superior al resto de rutas, esto es debido a que la distancia al centro de transferencia es superior e incluso ambas tienen pocos kilogramos a recoger respecto al resto. En esta provincia si tendremos algunas rutas, donde se aprecien desequilibrios en el número de kilos a retirar por municipio.

Segovia

En la provincia de Segovia se han establecido un total de 16 rutas de transporte, en esta provincia tenemos planta de destrucción, situada en San Martín y Mudrián, destacar que el total de las rutas se dirige hacia esta planta.

El precio medio de esta provincia es de 47,75 € la tonelada retirada, es la provincia donde el coste es menor, por lo que difiere mucho en el precio de la media de Castilla y León.

La provincia de Segovia es en una de las que más desequilibrios se aprecian en el número de kilogramos por municipio, de ahí que tenga muchas particularidades en los

precios. Mencionar también que es el lugar donde se encuentra la mejor ruta de todas, concretamente la ruta 3, que tiene un coste medio de retirada de 13,20 € la tonelada.

Salamanca

La provincia de Salamanca, es con diferencia la provincia con más rutas, concretamente estará recorrida por 47 rutas de transporte, esto es debido a que es la provincia, cuyas rutas más distancia recorren y es la segunda que más kilogramos retira por detrás de Segovia. El coste medio es de 350,45 € la tonelada retirada, es la provincia que más costes posee, ya que la distancia a recorrer penaliza mucho el precio, prácticamente esta provincia duplica el precio de la media de retirada en el total de Castilla y León.

La mayoría de rutas se encuentran equilibradas, excepto la comarca de Alba de Tormes, donde tenemos varios pueblos con desequilibrios en el número de kilogramos a retirar, únicamente 4 rutas del total, no se dirigen a la planta de destrucción de Aldeaseca de la Frontera, situada en esa misma provincia.

Zamora

La provincia de Zamora se recorre con un total de 28 rutas, es la provincia cuyo precio medio total más se aprecia a la media de Castilla y León, concretamente este es de 165,12 €. Prácticamente todas las rutas se dirigen hacia el centro de transferencia de Monfarracinos, situado en la propia Zamora, por lo que hay que añadir el coste de las bañeras al total de las rutas.

Prácticamente todas las ruta se encuentra equilibradas, con apenas alguna peculiaridad, eso sí a destacar la comarca de Sanabria, donde debido a los pocos kilos a retirar y los muchos kilómetros a recorrer posee una media de 956,17 € la tonelada.

Burgos

Al igual que la de Zamora el precio medio de esta provincia, no difiere mucho de la media de Castilla y León, el coste medio es de 162,64 € la tonelada retirada. Está recorrida por un total de 19 rutas de transporte.

La provincia cuenta con un centro de transferencia, situado en Burgos, lugar al que se destinarán prácticamente todas las rutas, con la correspondiente subida de costes debido a las bañeras. Apenas se distinguen variaciones en cuanto el número de kilogramos a retirar por cada municipio.

Valladolid

La provincia de Valladolid es la segunda donde el precio es más bajo, concretamente es de 123,92 € la tonelada a retirar, aunque este sea lejano al de Segovia.

Cuenta con un centro de transferencia en Medina del Campo, pero a pesar de esto hay bastantes rutas que no se dirigen a él, debido a que es más barato llevarlos a otros centros.

El precio medio en cada ruta no difiere demasiado entre sí, teniendo algunas rutas con peculiaridades, debido a la diferencia entre kilogramos a retirar en municipios.

Palencia

Palencia es la única de las provincias que no posee ni planta de destrucción ni centro de transferencia, de ahí uno de los factores de que Palencia sea la segunda provincia con los costes de retirada más altas, concretamente este es de 304,46 € la tonelada a retirar. Al no tener centro propio, las rutas se reparten entre Cabreros del Río (planta de destrucción) y Burgos (centro de transferencia).

Es una de las provincias donde menos desequilibrios existen por municipios, únicamente dos rutas podrán ser analizadas por esta causa.

León

Esta recorrida por un total de 28 rutas, con un precio superior a la media de la comunidad, concretamente de 203,32 € la tonelada a retirar, esto es sin duda por los kilómetros que recorren las rutas, ya que después de Salamanca, León es la provincia que más kilómetros recorre en la totalidad de sus rutas.

Tiene una planta de destrucción en Cabreros del Río, planta a la que se dirigen la totalidad de las rutas de esta provincia.

Destacar que es la provincia donde más peculiaridades hay, es decir, donde más desequilibrios hay en el número de kilos a retirar por cada municipio.

Soria

Soria es otra provincia muy cercana la media de la comunidad en cuanto al coste de retirada, concretamente es de 163,13 € la tonelada. Hay un total de 16 rutas de transporte para realizar el recorrido de la provincia.

Tiene en su provincia una planta de destrucción, situada en Ólvega, donde se dirige el total de las rutas de la provincia. En cuanto a desequilibrios por municipio

podríamos decir que está en la media de la comunidad, teniendo algunas peculiaridades. Llama la atención el coste medio de la comarca de Pinares, ya que debido a la relación kilos-kilómetros, tiene un coste de 772,78 € la tonelada a retirar.

7.4. Problema y cálculo del coste de la retirada de cadáveres

Dentro de la tarificación que realizaba AGROSEGURO, llegamos a la conclusión que la tarificación por cabeza retirada no es el sistema más correcto, lo más justo es realizar una tarificación en función de los aspectos que intervengan a la hora de realizar un servicio de transporte, que principalmente son la distancia y la carga. Concretamente la distancia entre los centros de destrucción y transferencia y cada explotación y la carga que transportemos, así como los kilogramos que transportemos.

Llegamos a la conclusión, con los datos obtenidos, de que lo mejor es realizar la tarificación por Euros a la tonelada retirada, es decir, desde el punto de vista de la Logística es más económico aquellas explotaciones donde más kilogramos se retiren, por lo tanto establecer un precio estándar no es nada justo, sobre todo a aquellas explotaciones, donde haya que recorrer mucha distancia y retirar pocos kilogramos, ya que es poco eficiente.

Desde un factor ideal, el sector del transporte intenta transportar el máximo de carga, en el menor tiempo y en la distancia más corta posible, por lo que esta es la principal idea que hemos adaptado a nuestro proyecto.

Podemos concluir que este estudio, entregará una gran información acerca de los costes de retirada de instalaciones pecuarias, con una gran variante de precios y con varios datos generales muy importantes.

7.5. Futuros desarrollos

Como antes hemos mencionado el principal desarrollo futuro de este proyecto, sería el desarrollo de este para todo el ámbito de acción de AGROSEGURO, es decir, por todo el territorio Español, sería una operación que llevaría bastante tiempo, a pesar de que mediante este estudio hemos realizado la de mayor tamaño.

Para aquellas zonas donde la distancia sea muy elevada y además el número de animales a retirar sea bajo, se podría buscar algún sistema alternativo a la retirada en camiones, como una nueva tecnología para su destrucción o almacenamiento, teniendo en cuenta las posibles soluciones que la naturaleza nos ofrece, como buitreras o el uso incluso de muladares. Es decir se podría también realizar un proyecto de investigación sobre esos temas.

Podrían colocarse en los camiones que realizan las rutas, elementos tales como GPS, para conocer los kilómetros reales que realizan estos, en cada ruta, ajustando mucho más cada una de las rutas.

Podría llegar a calcularse también el coste de retirada por cabeza de cada tipo de especie, esto se debería de calcular en función de los kilogramos que tengan de masa cada especie, no puedo costar lo mismo, el precio de una especie avícola como de una bovina. Pero realizando un estudio de los kilogramos que se cargan por especie en cada explotación, podríamos avanzar en este tema. Está claro que sería un estudio costoso, debido al tiempo que se pierde en cada explotación, al realizar el pesaje.

Con la recopilación de más datos, en diferentes periodos, a mayores de los que nos han entregado, se podría realizar este estudio, de forma mucho más precisa, a pesar de que los datos sean de un periodo anual, podría darse el caso que en alguna explotación, tuvieran un problema como epidemias o enfermedades, mermando esta explotación de sobremanera, por lo que si tuviéramos varios periodos, este proyecto podría ser mucho más exacto.

8. Bibliografía

Álvarez Folgueras, Cristina (2008). El transporte de mercancías por carretera en Castilla y León. León. Universidad de León.

Comunidad Económica Europea. Reglamento (CE) del Parlamento Europeo y del Consejo (2002). Normas sanitarias aplicables a los subproductos animales no destinados al consumo humano.

Gobierno de España. Boletín Oficial del Estado (1955). Reglamento de Epizootias.

Gobierno de España. Boletín Oficial del Estado (2000). Regulación de la destrucción de los materiales especificados de riesgo en relación con las encefalopatías espongiformes transmisibles (EET).

Gobierno de España. Boletín Oficial del Estado (2001). Régimen de intervención administrativa aplicable a la valorización energética de harinas de origen animal procedentes de la transformación de despojos y cadáveres de animales.

Gobierno de España. Boletín Oficial del Estado (2002). Condiciones básicas que deben cumplir los centros de limpieza y desinfección de los vehículos dedicados al transporte de ganado por carretera.

Gobierno de España. Boletín Oficial del Estado (2003). Regulación de las condiciones de aplicación de la normativa comunitaria en materia de subproductos de origen animal no destinados al consumo humano.

Gobierno de España. Boletín Oficial del Estado (2003). Limpieza y desinfección de los vehículos o medios de transporte utilizados en el transporte de animales.

Gobierno de España. Boletín Oficial del Estado (2011). Ley de residuos y suelos contaminados.

Gobierno de España. Boletín Oficial del Estado (2011). Normativa por la que se definen las explotaciones de ganado asegurables, las condiciones técnicas mínimas de explotación, el ámbito de aplicación, el periodo de garantía, las fechas de suscripción y el valor unitario de los animales en relación con el seguro para la cobertura de los gastos derivados de la retirada y destrucción de animales muertos en la explotación de las especies ovina y caprina, comprendido en el Plan Anual de Seguros Agrarios Combinados.

Junta de Castilla y León (2006). El Modelo CyLoG de Infraestructuras y Servicios Logísticos. Consejería de Fomento.

Junta de Castilla y León (2008). Libro blanco de las TIC en el sector del transporte y logística.

Junta de Castilla y León (2012). Plan Regional de Aforos. Memoria de Aforos 2012. Consejería de Fomento. Dirección General de Carreteras.

Ministerio de Fomento (2013). ADR 2013. Gobierno de España.

8.1. Enlaces Web

- <https://www.google.es/maps> (Junio de 2014).
- Junta de Castilla y León: <http://www.jcyl.es> (Julio de 2014).
- Ministerio de Fomento: <http://www.fomento.gob.es> (Julio de 2014).
- Castilla y León Logística: <http://www.cylog.es> (Julio de 2014).
- <http://www.carreteros.org> (Agosto de 2014).
- <http://www.wikipedia.org> (Agosto de 2014).
- Unión de Pequeños Agricultores y Ganaderos: <http://www.upa.es> (Agosto de 2014).
- Coordinadora de Organización de Agricultores y Ganaderos: <http://www.coag.org> (Agosto de 2014).
- Agroseguro: <http://www.agroseguro.es> (Agosto de 2014).
- El Norte de Castilla: <http://www.elnortedecastilla.es> (Agosto de 2014).
- <http://serviciosenergeticos.org> (Agosto de 2014).
- Boletín Oficial del Estado: <http://www.boe.es> (Agosto 2014).

ANEXOS

ANEXO I

LLAMADAS
REGISTRADAS EN EL
PERIODO POR
MUNICIPIO

Llamadas registradas en el periodo por cada municipio

Comarca	Termino Municipal	Llamadas	Llamadas no repetidas	Llamadas por semana	Llamadas no repetidas por semana
CAMPO DE GOMARA	AGREDA	1291	310	24,83	5,96
CAMPO DE GOMARA	ALCONABA	189	147	3,63	2,83
BURGO DE OSMÁ	BURGO DE OSMÁ (EL)	488	242	9,38	4,65
SORIA	GARRAY	266	184	5,12	3,54
SORIA	TARDELCUENDE	78	67	1,50	1,29
SORIA	QUINTANA REDONDA	106	88	2,04	1,69
ALMAZAN	BARCA	62	61	1,19	1,17
SORIA	CUBO DE LA SOLANA	115	102	2,21	1,96
TIERRAS ALTAS Y VALLE DEL TERA	TREBAGO	65	54	1,25	1,04
ARCOS DE JALON	MEDINACELI	55	52	1,06	1,00
ALMAZAN	COSCURITA	356	170	6,85	3,27
BURGO DE OSMÁ	LANGA DE DUERO	600	251	11,54	4,83
ARCOS DE JALON	MIÑO DE MEDINACELI	66	63	1,27	1,21
CAMPO DE GOMARA	ALDEALAFUENTE	184	137	3,54	2,63
TIERRAS ALTAS Y VALLE DEL TERA	SAN PEDRO MANRIQUE	327	179	6,29	3,44
CAMPO DE GOMARA	VILLARES DE SORIA (LOS)	77	58	1,48	1,12
CAMPO DE GOMARA	OLVEGA	940	293	18,08	5,63
ALMAZAN	ALMAZAN	1298	263	24,96	5,06
BURGO DE OSMÁ	RETORTILLO DE SORIA	217	138	4,17	2,65
CAMPO DE GOMARA	REZNOS	58	53	1,12	1,02
BURGO DE OSMÁ	SAN ESTEBAN DE GORMAZ	387	211	7,44	4,06
CAMPO DE GOMARA	TEJADO	131	112	2,52	2,15
TIERRAS ALTAS Y VALLE DEL TERA	VILLAR DEL ALA	6	6	0,12	0,12
TIERRAS ALTAS Y VALLE DEL TERA	AUSEJO DE LA SIERRA	34	30	0,65	0,58
CAMPO DE GOMARA	TORRUBIA DE SORIA	49	45	0,94	0,87
CAMPO DE GOMARA	ALMAZUL	162	131	3,12	2,52
BURGO DE OSMÁ	MONTEJO DE TIERNES	276	178	5,31	3,42
ALMAZAN	BARCONES	125	105	2,40	2,02
ALMAZAN	ALENTISQUE	53	51	1,02	0,98
ARCOS DE JALON	VILLASAYAS	58	51	1,12	0,98
SORIA	RABANOS (LOS)	126	105	2,42	2,02
ALMAZAN	BERLANGA DE DUERO	420	240	8,08	4,62
TIERRAS ALTAS Y VALLE DEL TERA	POVEDA DE SORIA (LA)	152	109	2,92	2,10
ARCOS DE JALON	ARCOS DE JALON	433	224	8,33	4,31
CAMPO DE GOMARA	DEZA	185	148	3,56	2,85
CAMPO DE GOMARA	CIRIA	126	101	2,42	1,94
ALMAZAN	MATAMALA DE ALMAZAN	218	175	4,19	3,37
CAMPO DE GOMARA	CIHUELA	33	33	0,63	0,63
ALMAZAN	VIANA DE DUERO	238	159	4,58	3,06
CAMPO DE GOMARA	RENIEBLAS	65	61	1,25	1,17
BENAVENTE Y LOS VALLES	VILLABRAZARO	170	135	3,27	2,60
EL CERRATO	SOTO DE CERRATO	14	14	0,27	0,27
ALBA DE TORMES	CESPEDOSA DE TORMES	239	157	4,60	3,02
CAMPOS-PAN	MUELAS DE PAN	114	99	2,19	1,90
LA SIERRA	SANTOS (LOS)	252	174	4,85	3,35
FUENTE DE SAN ESTEBAN	BUENAMADRE	210	149	4,04	2,87
LA SIERRA	ENDRINAL DE LA SIERRA	130	101	2,50	1,94
ALBA DE TORMES	MONTEJO	165	136	3,17	2,62
LEDESMA	TABERA DE ABAJO	190	133	3,65	2,56
ALISTE	FONFRIA	227	167	4,37	3,21
SALDAÑA-VALDAVIA	VILLALUENGA DE LA VEGA	968	289	18,62	5,56
CIUDAD RODRIGO	ATALAYA (LA)	36	36	0,69	0,69
BENAVENTE Y LOS VALLES	GRANJA DE MORERUELA	369	212	7,10	4,08
SALDAÑA-VALDAVIA	SALDAÑA	405	221	7,79	4,25
DUERO BAJO	GUARRATE	306	189	5,88	3,63
BENAVENTE Y LOS VALLES	VILLAVEZA DEL AGUA	273	189	5,25	3,63
BENAVENTE Y LOS VALLES	VEGA DE TERA	184	143	3,54	2,75
LA SIERRA	COLMENAR DE MONTEMAYOR	48	42	0,92	0,81
CAMPOS	SANTA CECILIA DEL ALCOR	10	10	0,19	0,19

SALDAÑA-VALDAVIA	PINO DEL RIO	87	72	1,67	1,38
CAMPOS-PAN	VILLAFILA	546	257	10,50	4,94
BENAVENTE Y LOS VALLES	CALZADILLA DE TERA	51	50	0,98	0,96
CAMPOS-PAN	MONTAMARTA	290	194	5,58	3,73
CAMPOS-PAN	ZAMORA	683	268	13,13	5,15
SALAMANCA	ARAPILES	83	75	1,60	1,44
SALAMANCA	MOZARBEZ	183	135	3,52	2,60
CIUDAD RODRIGO	SANCTI-SPIRITUS	473	234	9,10	4,50
VITIGUDINO	VILLAVIEJA DE YELTES	270	171	5,19	3,29
FUENTE DE SAN ESTEBAN	FUENTE DE SAN ESTEBAN (LA)	316	187	6,08	3,60
SAYAGO	FARIZA	654	272	12,58	5,23
SALDAÑA-VALDAVIA	BUENAVISTA DE VALDAVIA	173	129	3,33	2,48
LA SIERRA	SANCHOTELLO	70	66	1,35	1,27
FUENTE DE SAN ESTEBAN	SAN MUÑOZ	183	127	3,52	2,44
ALISTE	RABANALES	290	186	5,58	3,58
CAMPOS-PAN	TORRES DEL CARRIZAL	583	277	11,21	5,33
FUENTE DE SAN ESTEBAN	BERROCAL DE HUEBRA	214	148	4,12	2,85
VITIGUDINO	BOGAJO	101	88	1,94	1,69
DUERO BAJO	VILLARALBO	322	211	6,19	4,06
ALISTE	RABANO DE ALISTE	112	95	2,15	1,83
CIUDAD RODRIGO	SAELICES EL CHICO	73	65	1,40	1,25
BENAVENTE Y LOS VALLES	CAMARZANA DE TERA	333	205	6,40	3,94
LEDESMA	ROLLAN	75	64	1,44	1,23
LA SIERRA	LINARES DE RIOFRIO	42	39	0,81	0,75
SAYAGO	PERERUELA	478	226	9,19	4,35
EL CERRATO	POBLACION DE CERRATO	6	6	0,12	0,12
VITIGUDINO	LUMBRALES	434	231	8,35	4,44
FUENTE DE SAN ESTEBAN	MEMBIBRE DE LA SIERRA	147	107	2,83	2,06
ALISTE	VILLALCAMPO	75	70	1,44	1,35
BENAVENTE Y LOS VALLES	GRANUCILLO	102	92	1,96	1,77
CIUDAD RODRIGO	ROBLADA	93	74	1,79	1,42
CAMPOS	(VBROSO.) VALLE DEL RETORTIL	146	123	2,81	2,37
CAMPOS-PAN	CORESES	379	219	7,29	4,21
CIUDAD RODRIGO	CAMPILLO DE AZABA	108	86	2,08	1,65
SAYAGO	ALMEIDA	450	237	8,65	4,56
CIUDAD RODRIGO	CIUDAD-RODRIGO	1049	317	20,17	6,10
CAMPOS	GRIJOTA	215	145	4,13	2,79
EL CERRATO	BAÑOS DE CERRATO	65	61	1,25	1,17
ALISTE	FARAMONTANOS DE TABARA	155	129	2,98	2,48
LA SIERRA	NAVALMORAL DE BEJAR	15	14	0,29	0,27
SAYAGO	BERMILLO DE SAYAGO	1212	316	23,31	6,08
CIUDAD RODRIGO	FUENTES DE OÑORO	172	122	3,31	2,35
CAMPOS	BELMONTE DE CAMPOS	18	18	0,35	0,35
SANABRIA	VILLARDECIERVOS	100	82	1,92	1,58
VITIGUDINO	OLMEDO DE CAMACES	270	185	5,19	3,56
CIUDAD RODRIGO	VILLAR DE LA YEGUA	210	153	4,04	2,94
SAYAGO	MORALINA	202	159	3,88	3,06
CAMPOS	PEDRAZA DE CAMPOS	86	72	1,65	1,38
CAMPOS	VILLERIAS	39	39	0,75	0,75
SALDAÑA-VALDAVIA	RENEDO DE LA VEGA	359	182	6,90	3,50
LA SIERRA	LAGUNILLA	59	58	1,13	1,12
ALISTE	POZUELO DE TABARA	42	38	0,81	0,73
CAMPOS-PAN	MOLACILLOS	319	202	6,13	3,88
DUERO BAJO	TORO	338	177	6,50	3,40
VITIGUDINO	CUBO DE DON SANCHO (EL)	339	207	6,52	3,98
FUENTE DE SAN ESTEBAN	GARCIRREY	231	144	4,44	2,77
DUERO BAJO	MORALEJA DEL VINO	219	144	4,21	2,77
FUENTE DE SAN ESTEBAN	ALDEHUELA DE LA BOVEDA	354	206	6,81	3,96
VITIGUDINO	BAÑOBAREZ	235	169	4,52	3,25
ALISTE	GALLEGOS DEL RIO	255	168	4,90	3,23
VITIGUDINO	BERMELLAR	150	118	2,88	2,27

BENAVENTE Y LOS VALLES	CASTROGONZALO	141	116	2,71	2,23
VITIGUDINO	YECLA DE YELTES	208	154	4,00	2,96
ALBA DE TORMES	GUIJUELO	360	202	6,92	3,88
CAMPOS	ABARCA	33	30	0,63	0,58
CIUDAD RODRIGO	PAYO (EL)	85	77	1,63	1,48
ALISTE	CARBAJALES DE ALBA	233	166	4,48	3,19
CAMPOS-PAN	VILLANUEVA DEL CAMPO	880	304	16,92	5,85
FUENTE DE SAN ESTEBAN	ROBLIZA DE COJOS	214	122	4,12	2,35
ALBA DE TORMES	PELAYOS	103	78	1,98	1,50
EL CERRATO	CEVICO DE LA TORRE	86	78	1,65	1,50
CAMPOS	BECERRIL DE CAMPOS	122	100	2,35	1,92
CAMPOS-PAN	PINILLA DE TORO	189	146	3,63	2,81
SAYAGO	MAYALDE	247	169	4,75	3,25
DUERO BAJO	CASTRILLO DE LA GUAREÑAS	187	121	3,60	2,33
VITIGUDINO	HINOJOSA DE DUERO	394	237	7,58	4,56
ALBA DE TORMES	GALLEGOS DE SOLMIRON	61	43	1,17	0,83
FUENTE DE SAN ESTEBAN	SEPULCRO HILARIO	203	149	3,90	2,87
CIUDAD RODRIGO	HERGUIJUELA DE CIUDAD-RODRIG	57	50	1,10	0,96
CAMPOS-PAN	TAPIOLES	304	186	5,85	3,58
SAYAGO	ALFARAZ	281	182	5,40	3,50
BENAVENTE Y LOS VALLES	ARCOS DE LA POLVOROSA	189	143	3,63	2,75
DUERO BAJO	SAN MIGUEL DE LA RIBERA	366	213	7,04	4,10
ALISTE	FERRERAS DE ABAJO	63	47	1,21	0,90
BENAVENTE Y LOS VALLES	BURGANES DE VALVERDE	576	264	11,08	5,08
BOEDO-OJEDA	HERRERA DE PISUERGA	177	144	3,40	2,77
CAMPOS	VILLANUEVA DEL REBOLLAR	140	120	2,69	2,31
CAMPOS	MANQUILLOS	83	77	1,60	1,48
BENAVENTE Y LOS VALLES	CUBO DE BENAVENTE	85	65	1,63	1,25
CAMPOS	PALENCIA	237	172	4,56	3,31
CAMPOS	ESPINOSA DE VILLAGONZALO	53	51	1,02	0,98
CAMPOS-PAN	BENEGILES	430	241	8,27	4,63
CAMPOS-PAN	VILLALOBOS	371	217	7,13	4,17
CAMPOS-PAN	SAN AGUSTIN DEL POZO	442	246	8,50	4,73
CAMPOS-PAN	VILLARRIN DE CAMPOS	115	98	2,21	1,88
BENAVENTE Y LOS VALLES	ROSINOS DE VIDRIALES	60	60	1,15	1,15
ALISTE	OLMILLOS DE CASTRO	228	173	4,38	3,33
SAYAGO	VILLAR DEL BUEY	631	262	12,13	5,04
EL CERRATO	VERTAVILLO	88	83	1,69	1,60
DUERO BAJO	MADRIDANOS	444	229	8,54	4,40
SAYAGO	MORAL DE SAYAGO	348	190	6,69	3,65
SALAMANCA	ALDEATEJADA	131	113	2,52	2,17
ALBA DE TORMES	GALINDUSTE	268	169	5,15	3,25
ALBA DE TORMES	FUENTERROBLE DE SALVATIERRA	65	63	1,25	1,21
FUENTE DE SAN ESTEBAN	CARRASCAL DEL OBISPO	160	126	3,08	2,42
ALBA DE TORMES	FRESNO-ALHANDIGA	62	41	1,19	0,79
FUENTE DE SAN ESTEBAN	VILLALBA DE LOS LLANOS	196	137	3,77	2,63
ALISTE	MORERUELA DE TABARA	536	258	10,31	4,96
FUENTE DE SAN ESTEBAN	NARROS DE MATALAYEGUA	352	201	6,77	3,87
CIUDAD RODRIGO	VILLAR DE CIERVO	84	70	1,62	1,35
CIUDAD RODRIGO	ENCINA (LA)	83	73	1,60	1,40
ALBA DE TORMES	PEDROSILLO DE LOS AIRES	284	178	5,46	3,42
LA SIERRA	ALDEACIPRESTE	64	56	1,23	1,08
BOEDO-OJEDA	OLMOS DE OJEDA	83	77	1,60	1,48
BENAVENTE Y LOS VALLES	SAN CRISTOBAL DE ENTREVÍÑAS	452	247	8,69	4,75
CAMPOS	LANTADILLA	127	108	2,44	2,08
ALBA DE TORMES	SALVATIERRA DE TORMES	88	81	1,69	1,56
CIUDAD RODRIGO	DIOS LE GUARDE	54	50	1,04	0,96
CAMPOS	SAN CEBRIAN DE CAMPOS	176	141	3,38	2,71
CAMPOS-PAN	BELVER DE LOS MONTES	253	164	4,87	3,15
CAMPOS-PAN	SAN CEBRIAN DE CASTRO	185	136	3,56	2,62

BENAVENTE Y LOS VALLES	MANGANESES DE LA POLVOROSA	621	268	11,94	5,15
ALBA DE TORMES	BELEÑA	80	69	1,54	1,33
FUENTE DE SAN ESTEBAN	ALDEHUELA DE YELTES	267	185	5,13	3,56
CAMPOS	MENESES DE CAMPOS	64	62	1,23	1,19
SALDAÑA-VALDAVIA	VILLAMORONTA	321	161	6,17	3,10
DUERO BAJO	PERDIGON (EL)	225	156	4,33	3,00
LA SIERRA	VALDELAGEVE	8	8	0,15	0,15
SALDAÑA-VALDAVIA	BUSTILLO DEL PARAMO DE CARRI	74	68	1,42	1,31
GUARDO	FRESNO DEL RIO	73	66	1,40	1,27
EL CERRATO	VILLAMURIEL DE CERRATO	79	69	1,52	1,33
FUENTE DE SAN ESTEBAN	VEGUILLAS (LAS)	121	99	2,33	1,90
LA SIERRA	PUEBLA DE SAN MEDEL	5	5	0,10	0,10
FUENTE DE SAN ESTEBAN	TAMAMES	352	198	6,77	3,81
BENAVENTE Y LOS VALLES	FRIERA DE VALVERDE	188	143	3,62	2,75
LA SIERRA	CERRO (EL)	118	95	2,27	1,83
LA SIERRA	TEJEDA Y SEGOYUELA	209	122	4,02	2,35
CAMPOS-PAN	VILLALPANDO	548	266	10,54	5,12
FUENTE DE SAN ESTEBAN	BOADA	121	83	2,33	1,60
CIUDAD RODRIGO	BODON (EL)	135	105	2,60	2,02
CAMPOS	FUENTES DE NAVA	377	209	7,25	4,02
CIUDAD RODRIGO	SERRADILLA DEL LLANO	32	31	0,62	0,60
CAMPOS-PAN	PALACIOS DEL PAN	135	105	2,60	2,02
CERVERA	HERRERUELA DE CASTILLERIA	12	8	0,23	0,15
SAYAGO	ROELOS	133	102	2,56	1,96
SALAMANCA	BARBADILLO	332	197	6,38	3,79
EL CERRATO	TORQUEMADA	68	63	1,31	1,21
SALDAÑA-VALDAVIA	SANTERVAS DE LA VEGA	581	228	11,17	4,38
ALBA DE TORMES	MONTERRUBIO DE LA SIERRA	118	96	2,27	1,85
DUERO BAJO	CASASECA DE CAMPEAN	18	17	0,35	0,33
SAYAGO	CARBELLINO	203	147	3,90	2,83
EL CERRATO	DUEÑAS	320	190	6,15	3,65
DUERO BAJO	BOVEDA DE TORO (LA)	195	148	3,75	2,85
DUERO BAJO	FUENTESAUCO	530	238	10,19	4,58
BENAVENTE Y LOS VALLES	QUINTANILLA DE URZ	56	52	1,08	1,00
SALDAÑA-VALDAVIA	VILLASILA DE VALDAVIA	32	30	0,62	0,58
CAMPOS	FROMISTA	44	43	0,85	0,83
SALDAÑA-VALDAVIA	PEDROSA DE LA VEGA	297	171	5,71	3,29
DUERO BAJO	CUBO DE TIERRA DEL VINO (EL)	168	117	3,23	2,25
SAYAGO	VILLADEPERA	71	65	1,37	1,25
CAMPOS-PAN	SAN PEDRO DE LA NAVE-ALMENDR	511	258	9,83	4,96
LA SIERRA	SANTIBAÑEZ DE BEJAR	69	66	1,33	1,27
SAYAGO	GAMONES	91	80	1,75	1,54
BENAVENTE Y LOS VALLES	UÑA DE QUINTANA	196	165	3,77	3,17
SALDAÑA-VALDAVIA	POZA DE LA VEGA	189	128	3,63	2,46
DUERO BAJO	CASASECA DE LAS CHANAS	155	123	2,98	2,37
SALDAÑA-VALDAVIA	LEDIGOS	18	15	0,35	0,29
CAMPOS	VILLAUMBRALES	287	165	5,52	3,17
CAMPOS-PAN	MORERUELA DE LOS INFANZONES	253	178	4,87	3,42
CAMPOS-PAN	ANDAVIAS	329	213	6,33	4,10
FUENTE DE SAN ESTEBAN	RETORTILLO	122	89	2,35	1,71
CIUDAD RODRIGO	FUENTEGUINALDO	217	158	4,17	3,04
FUENTE DE SAN ESTEBAN	MARTIN DE YELTES	224	137	4,31	2,63
LA SIERRA	CALZADA DE BEJAR	34	33	0,65	0,63
AGUILAR	BARRUELO DE SANTULLAN	73	54	1,40	1,04
FUENTE DE SAN ESTEBAN	CASTRAZ	213	142	4,10	2,73
CIUDAD RODRIGO	MORASVERDES	108	87	2,08	1,67
BOEDO-OJEDA	ALAR DEL REY	223	168	4,29	3,23

LA SIERRA	VALDEFUENTES DE SANGUSIN	85	70	1,63	1,35
DUERO BAJO	SANTA CLARA DE AVEDILLO	85	78	1,63	1,50
SALDAÑA-VALDAVIA	VALDERRABANO	62	56	1,19	1,08
CAMPOS-PAN	PAJARES DE LA LAMPREANA	232	155	4,46	2,98
DUERO BAJO	ARCENILLAS	77	48	1,48	0,92
ALISTE	SAN VICENTE DE LA CABEZA	230	159	4,42	3,06
LA SIERRA	CERECEDA DE LA SIERRA	13	13	0,25	0,25
BENAVENTE Y LOS VALLES	MORALES DE VALVERDE	155	120	2,98	2,31
ALISTE	LOSACINO	74	64	1,42	1,23
AGUILAR	BRAÑOSERA	45	24	0,87	0,46
SAYAGO	FRESNO DE SAYAGO	303	203	5,83	3,90
VITIGUDINO	FUENTELIANTE	120	98	2,31	1,88
VITIGUDINO	REDONDA (LA)	51	48	0,98	0,92
CAMPOS-PAN	ASPARIEGOS	144	125	2,77	2,40
CIUDAD RODRIGO	SERRADILLA DEL ARROYO	53	47	1,02	0,90
CAMPOS	PERALES	21	21	0,40	0,40
ALISTE	RIOFRIO DE ALISTE	216	161	4,15	3,10
CIUDAD RODRIGO	ITUERO DE AZABA	95	73	1,83	1,40
LA SIERRA	SANTIBAÑEZ DE LA SIERRA	70	63	1,35	1,21
CAMPOS-PAN	MANGANESES DE LA LAMPREANA	248	169	4,77	3,25
BENAVENTE Y LOS VALLES	NAVIANOS DE VALVERDE	104	91	2,00	1,75
EL CERRATO	BALTANAS	178	126	3,42	2,42
BENAVENTE Y LOS VALLES	SANTA MARIA DE VALVERDE	237	176	4,56	3,38
EL CERRATO	VILLODRIGO	21	20	0,40	0,38
DUERO BAJO	CORRALES	380	213	7,31	4,10
CAMPOS-PAN	CASTROVERDE DE CAMPOS	218	156	4,19	3,00
FUENTE DE SAN ESTEBAN	VECINOS	117	91	2,25	1,75
DUERO BAJO	VILLAMOR DE LOS ECUDEROS	84	63	1,62	1,21
SANABRIA	FERRERAS DE ARRIBA	13	13	0,25	0,25
AGUILAR	AGUILAR DE CAMPOO	220	149	4,23	2,87
EL CERRATO	CORDOVILLA LA REAL	134	102	2,58	1,96
FUENTE DE SAN ESTEBAN	MORILLE	59	58	1,13	1,12
SALAMANCA	CARRASCAL DE BARREGAS	242	163	4,65	3,13
CERVERA	(S. SDOR. CANTAMUDA) LA PERN	155	90	2,98	1,73
CAMPOS	AUTILLA DEL PINO	78	71	1,50	1,37
SAYAGO	FIGUERUELA DE SAYAGO	18	18	0,35	0,35
FUENTE DE SAN ESTEBAN	SAGRADA (LA)	176	114	3,38	2,19
VITIGUDINO	MORONTA	129	114	2,48	2,19
LA SIERRA	CANTAGALLO	5	5	0,10	0,10
DUERO BAJO	FUENTELAPEÑA	114	95	2,19	1,83
BENAVENTE Y LOS VALLES	MELGAR DE TERA	113	96	2,17	1,85
BENAVENTE Y LOS VALLES	SANTIBAÑEZ DE VIDRIALES	376	204	7,23	3,92
SALDAÑA-VALDAVIA	VILLARRABE	252	153	4,85	2,94
BENAVENTE Y LOS VALLES	AYOO DE VIDRIALES	76	70	1,46	1,35
CIUDAD RODRIGO	CASTILLEJO DE MARTIN VIEJO	341	198	6,56	3,81
VITIGUDINO	SAN FELICES DE LOS GALLEGOS	281	177	5,40	3,40
SANABRIA	RIONEGRO DEL PUENTE	87	79	1,67	1,52
CAMPOS-PAN	ALGODRE	152	130	2,92	2,50
CAMPOS-PAN	ROALES	19	19	0,37	0,37
CAMPOS	BOADILLA DE RIOSECO	117	93	2,25	1,79
EL CERRATO	ESPINOSA DE CERRATO	248	149	4,77	2,87
SANABRIA	GALENDE	57	47	1,10	0,90
CIUDAD RODRIGO	ALBA DE YELTES	86	58	1,65	1,12
CAMPOS	BOADILLA DEL CAMINO	46	42	0,88	0,81
LA SIERRA	MONLEON	44	42	0,85	0,81
BENAVENTE Y LOS VALLES	SANTA COLOMBA DE LAS CARABIA	343	208	6,60	4,00
BENAVENTE Y LOS VALLES	BARCIAL DEL BARCO	234	162	4,50	3,12
BENAVENTE Y LOS VALLES	VALDESCORRIEL	97	88	1,87	1,69

DUERO BAJO	PELEAS DE ABAJO	156	109	3,00	2,10
BENAVENTE Y LOS VALLES	SAN PEDRO DE CEQUE	146	121	2,81	2,33
SANABRIA	COBREROS	91	65	1,75	1,25
LA SIERRA	ALBERCA (LA)	1	1	0,02	0,02
SAYAGO	LUELMO	313	196	6,02	3,77
SALDAÑA-VALDAVIA	CONGOSTO DE VALDAVIA	62	59	1,19	1,13
BOEDO-OJEDA	REVILLA DE COLLAZOS	28	28	0,54	0,54
CIUDAD RODRIGO	PUERTO SEGURO	14	14	0,27	0,27
BENAVENTE Y LOS VALLES	BENAVENTE	214	160	4,12	3,08
CAMPOS	PIÑA DE CAMPOS	81	51	1,56	0,98
LA SIERRA	PUENTE DEL CONGOSTO	61	53	1,17	1,02
CAMPOS	VILLARMARTIN DE CAMPOS	96	87	1,85	1,67
CIUDAD RODRIGO	ZAMARRA	75	62	1,44	1,19
CAMPOS	RIBEROS DE LA CUEZA	49	46	0,94	0,88
FUENTE DE SAN ESTEBAN	ABUSEJO	142	115	2,73	2,21
SAYAGO	FORNILLOS DE FERMOSELLE	13	13	0,25	0,25
CAMPOS-PAN	VILLASECO	121	104	2,33	2,00
VITIGUDINO	POZOS DE HINOJO	142	104	2,73	2,00
VITIGUDINO	SOBRADILLO	48	46	0,92	0,88
CIUDAD RODRIGO	GALLEGOS DE ARGANAN	216	142	4,15	2,73
SANABRIA	PALACIOS DE SANABRIA	8	5	0,15	0,10
SANABRIA	ROSINOS DE LA REQUEJADA	87	60	1,67	1,15
BENAVENTE Y LOS VALLES	FUENTES DE ROPEL	236	166	4,54	3,19
LA SIERRA	SIERPE (LA)	36	30	0,69	0,58
GUARDO	VILLALBA DE GUARDO	16	16	0,31	0,31
BENAVENTE Y LOS VALLES	TORRE DEL VALLE (LA)	112	98	2,15	1,88
CIUDAD RODRIGO	VILLAR DE ARGANAN	194	132	3,73	2,54
FUENTE DE SAN ESTEBAN	PELARRODRIGUEZ	89	71	1,71	1,37
CIUDAD RODRIGO	PASTORES	20	17	0,38	0,33
CAMPOS-PAN	MALVA	127	103	2,44	1,98
FUENTE DE SAN ESTEBAN	MATILLA DE LOS CAÑOS DEL RIO	180	133	3,46	2,56
CAMPOS-PAN	HINIESTA (LA)	110	94	2,12	1,81
CIUDAD RODRIGO	MAILLO (EL)	27	25	0,52	0,48
BENAVENTE Y LOS VALLES	BRETO	101	94	1,94	1,81
CAMPOS	VILLARRAMIEL	53	52	1,02	1,00
LA SIERRA	PUERTO DE BEJAR	7	7	0,13	0,13
BENAVENTE Y LOS VALLES	QUIRUELAS DE VIDRIALES	271	185	5,21	3,56
CIUDAD RODRIGO	CARPIO DE AZABA	132	105	2,54	2,02
ALBA DE TORMES	BUENAVISTA	39	33	0,75	0,63
VITIGUDINO	VILLARES DE YELTES	121	94	2,33	1,81
SAYAGO	CABAÑAS DE SAYAGO	155	109	2,98	2,10
SAYAGO	MORALEJA DE SAYAGO	343	180	6,60	3,46
CAMPOS	AMUSCO	175	125	3,37	2,40
BENAVENTE Y LOS VALLES	POBLADURA DEL VALLE	46	46	0,88	0,88
SALAMANCA	MIRANDA DE AZAN	66	59	1,27	1,13
DUERO BAJO	SANZOLES	293	206	5,63	3,96
ALISTE	MAHIDE	88	73	1,69	1,40
GUARDO	GUARDO	226	157	4,35	3,02
CAMPOS	BARCENA DE CAMPOS	1	1	0,02	0,02
CAMPOS	CALZADA DE LOS MOLINOS	228	159	4,38	3,06
CAMPOS	REVENGA DE CAMPOS	216	157	4,15	3,02
SANABRIA	HERMISENDE	67	58	1,29	1,12
DUERO BAJO	PIÑERO (EL)	82	72	1,58	1,38
CAMPOS-PAN	MONFARRACINOS	273	181	5,25	3,48
SAYAGO	FERMOSELLE	120	94	2,31	1,81
ALISTE	SAMIR DE LOS CAÑOS	71	60	1,37	1,15
BENAVENTE Y LOS VALLES	VILLANAZAR	282	190	5,42	3,65
SALDAÑA-VALDAVIA	VILLOTA DEL PARAMO	170	133	3,27	2,56
SANABRIA	PEDRALBA DE LA PRADERIA	18	18	0,35	0,35
CAMPOS-PAN	SAN ESTEBAN DEL MOLAR	200	139	3,85	2,67
CAMPOS-PAN	VEZDEMARBAN	338	207	6,50	3,98
DUERO BAJO	CUELGAMURES	232	169	4,46	3,25

CIUDAD RODRIGO	ESPEJA	158	119	3,04	2,29
BENAVENTE Y LOS VALLES	VILLANUEVA DE AZOAGUE	128	108	2,46	2,08
CIUDAD RODRIGO	SAUGO (EL)	100	84	1,92	1,62
LA SIERRA	PEÑACABALLERA	7	7	0,13	0,13
FUENTE DE SAN ESTEBAN	BARBALOS	96	70	1,85	1,35
BOEDO-OJEDA	BASCONES DE OJEDA	70	60	1,35	1,15
BENAVENTE Y LOS VALLES	SANTOVENIA	265	180	5,10	3,46
SAYAGO	PEÑAUSENDE	381	229	7,33	4,40
BENAVENTE Y LOS VALLES	SANTA CROYA DE TERA	60	57	1,15	1,10
LA SIERRA	FRADES DE LA SIERRA	70	61	1,35	1,17
LA SIERRA	VALVERDE DE VALDELACASA	8	8	0,15	0,15
DUERO BAJO	MORALES DEL VINO	350	216	6,73	4,15
LA SIERRA	VALDELACASA	66	61	1,27	1,17
LA SIERRA	TORNADIZOS	12	12	0,23	0,23
SAYAGO	TORREGAMONES	134	104	2,58	2,00
LA SIERRA	LEDRADE	71	60	1,37	1,15
BENAVENTE Y LOS VALLES	FRESNO DE LA POLVOROSA	45	44	0,87	0,85
LA SIERRA	SORIHUELA	15	11	0,29	0,21
BENAVENTE Y LOS VALLES	COOMONTE	106	89	2,04	1,71
SANABRIA	MUELAS DE LOS CABALLEROS	66	52	1,27	1,00
EL CERRATO	VILLAMEDIANA	70	65	1,35	1,25
CAMPOS	PAREDES DE NAVA	392	211	7,54	4,06
SANABRIA	PUEBLA DE SANABRIA	45	38	0,87	0,73
SALDAÑA-VALDAVIA	QUINTANILLA DE ONSOÑA	141	113	2,71	2,17
SANABRIA	JUSTEL	27	27	0,52	0,52
BENAVENTE Y LOS VALLES	SAN MIGUEL DEL VALLE	66	57	1,27	1,10
LA SIERRA	ALDEANUEVA DE LA SIERRA	67	60	1,29	1,15
BENAVENTE Y LOS VALLES	SANTIBAÑEZ DE TERA	276	136	5,31	2,62
CERVERA	TRIOLO	37	18	0,71	0,35
BENAVENTE Y LOS VALLES	ARRABALDE	40	39	0,77	0,75
CAMPOS-PAN	ALMARAZ DE DUERO	49	41	0,94	0,79
CERVERA	DEHESA DE MONTEJO	143	67	2,75	1,29
ALBA DE TORMES	PIZARRAL DE SALVATIERRA	61	56	1,17	1,08
ALISTE	SAN VITERO	232	164	4,46	3,15
CAMPOS	HUSILLOS	35	32	0,67	0,62
CAMPOS-PAN	VALCABADO	66	61	1,27	1,17
DUERO BAJO	CAZURRA	101	92	1,94	1,77
DUERO BAJO	PEGO (EL)	115	101	2,21	1,94
DUERO BAJO	VILLALAZAN	289	196	5,56	3,77
ALISTE	TABARA	278	179	5,35	3,44
ALBA DE TORMES	MAYA (LA)	74	68	1,42	1,31
SALDAÑA-VALDAVIA	BUSTILLO DE LA VEGA	450	210	8,65	4,04
LA SIERRA	CRISTOBAL	27	25	0,52	0,48
CAMPOS-PAN	CAÑIZO	111	97	2,13	1,87
DUERO BAJO	VENIALBO	133	112	2,56	2,15
LA SIERRA	SAN ESTEBAN DE LA SIERRA	26	25	0,50	0,48
DUERO BAJO	ARGUJILLO	225	156	4,33	3,00
ALISTE	PERILLA DE CASTRO	105	92	2,02	1,77
SAYAGO	MUGA DE SAYAGO	110	88	2,12	1,69
LA SIERRA	TEJADO (EL)	21	20	0,40	0,38
CAMPOS-PAN	POZOANTIGUO	263	180	5,06	3,46
DUERO BAJO	VILLANUEVA DE CAMPEAN	60	59	1,15	1,13
ALISTE	ALCAÑICES	233	165	4,48	3,17
CAMPOS-PAN	CERECINOS DEL CARRIAL	235	167	4,52	3,21
BENAVENTE Y LOS VALLES	BRETOCINO	55	52	1,06	1,00
DUERO BAJO	VILLAESCUSA	83	76	1,60	1,46
FUENTE DE SAN ESTEBAN	SAN PEDRO DE ROZADOS	329	190	6,33	3,65
EL CERRATO	COBOS DE CERRATO	50	46	0,96	0,88
LA SIERRA	MIRANDA DEL CASTAÑAR	48	46	0,92	0,88
SAYAGO	VILLARDIGA DE LA RIBERA	115	97	2,21	1,87
VITIGUDINO	CERRALBO	136	106	2,62	2,04
CAMPOS-PAN	VILLALONSO	105	93	2,02	1,79
LA SIERRA	HERGUIJUELA DEL CAMPO	45	36	0,87	0,69

LA SIERRA	FRESNEDOSO	5	4	0,10	0,08
LA SIERRA	CANDELARIO	16	16	0,31	0,31
DUERO BAJO	FUENTESPREADAS	104	95	2,00	1,83
DUERO BAJO	ENTRALA	60	56	1,15	1,08
CAMPOS-PAN	VILLALBA DE LA LAMPREANA	72	65	1,38	1,25
DUERO BAJO	MADERAL (EL)	136	116	2,62	2,23
CAMPOS-PAN	MATILLA LA SECA	50	47	0,96	0,90
LA SIERRA	ESCURIAL DE LA SIERRA	39	38	0,75	0,73
ALISTE	PINO	22	22	0,42	0,42
LA SIERRA	CABACO (EL)	137	95	2,63	1,83
FUENTE DE SAN ESTEBAN	PUEBLA DE YELTES	147	116	2,83	2,23
CAMPOS-PAN	CERECINOS DE CAMPOS	197	142	3,79	2,73
BENAVENTE Y LOS VALLES	MORALES DE REY	68	64	1,31	1,23
CIUDAD RODRIGO	TENEBRON	132	97	2,54	1,87
BENAVENTE Y LOS VALLES	FUENTE ENCALADA	81	55	1,56	1,06
BOEDO-OJEDA	SOTOBAÑADO Y PRIORATO	35	34	0,67	0,65
EL CERRATO	CASTRILLO DE DON JUAN	81	76	1,56	1,46
BENAVENTE Y LOS VALLES	MICERECES DE TERA	130	106	2,50	2,04
DUERO BAJO	VADILLO DE LA GUAREÑA	289	188	5,56	3,62
CAMPOS-PAN	VILLALUBE	106	88	2,04	1,69
LA SIERRA	HORCAJO DE MONTEMAYOR	45	43	0,87	0,83
ALBA DE TORMES	GUIJO DE AVILA	22	21	0,42	0,40
SANABRIA	ROBLEDA-CERVANTES	10	10	0,19	0,19
DUERO BAJO	JAMBRINA	56	53	1,08	1,02
CAMPOS-PAN	GALLEGOS DEL PAN	157	125	3,02	2,40
SALAMANCA	CANILLAS DE ABAJO	25	23	0,48	0,44
DUERO BAJO	GEMA	15	12	0,29	0,23
ALISTE	FIGUERUELA DE ARRIBA	45	41	0,87	0,79
DUERO BAJO	VILLABUENA DEL PUENTE	258	169	4,96	3,25
CIUDAD RODRIGO	NAVASFRIAS	48	35	0,92	0,67
CAMPOS-PAN	SAN MARTIN DE VALDERADUEY	77	65	1,48	1,25
SANABRIA	MOLEZUELAS DE LA CARBALLEDA	58	53	1,12	1,02
CIUDAD RODRIGO	ALAMEDA DE GARDON (LA)	37	33	0,71	0,63
SANABRIA	ESPADAÑEDO	70	64	1,35	1,23
CERVERA	CERVERA DE PISUERGA	531	205	10,21	3,94
CERVERA	CASTREJON DE LA PEÑA	66	40	1,27	0,77
CAMPOS	CARRION DE LOS CONDES	166	133	3,19	2,56
ALBA DE TORMES	TALA (LA)	30	28	0,58	0,54
CAMPOS	ASTUDILLO	117	98	2,25	1,88
CAMPOS	CERVATOS DE LA CUEZA	41	41	0,79	0,79
GUARDO	VELILLA DEL RIO CARRION	60	46	1,15	0,88
DUERO BAJO	CAÑIZAL	12	11	0,23	0,21
CIUDAD RODRIGO	ALBERGUERIA DE ARGANAN (LA)	16	16	0,31	0,31
CAMPOS	ABIA DE LAS TORRES	62	62	1,19	1,19
BENAVENTE Y LOS VALLES	MATILLA DE ARZON	173	129	3,33	2,48
LA SIERRA	VALDEHIJADEROS	11	11	0,21	0,21
LA SIERRA	BEJAR	56	49	1,08	0,94
BENAVENTE Y LOS VALLES	COLINAS DE TRASMONTE	77	67	1,48	1,29
BENAVENTE Y LOS VALLES	VILLANUEVA DE LAS PERAS	5	5	0,10	0,10
CAMPOS-PAN	COTANES	34	34	0,65	0,65
CAMPOS-PAN	CUBILLOS	124	103	2,38	1,98
CAMPOS-PAN	FRESNO DE LA RIBERA	106	94	2,04	1,81
DUERO BAJO	PELEAGONZALO	64	63	1,23	1,21
CAMPOS	(OSORNO) OSORNO LA MAYOR	119	95	2,29	1,83
CAMPOS-PAN	FUENTESECAS	27	27	0,52	0,52
VITIGUDINO	ENCINASOLA DE LOS COMENDADOR	157	117	3,02	2,25
FUENTE DE SAN ESTEBAN	CABRILLAS	84	68	1,62	1,31
CIUDAD RODRIGO	VILLASRUBIAS	24	18	0,46	0,35

ALBA DE TORMES	BERROCAL DE SALVATIERRA	106	94	2,04	1,81
CAMPOS	FRECHILLA	148	122	2,85	2,35
CAMPOS-PAN	VILLARDONDIEGO	93	81	1,79	1,56
ALISTE	TRABAZOS	170	125	3,27	2,40
CAMPOS	VALDE-UCIEZA	218	139	4,19	2,67
VITIGUDINO	AHIGAL DE LOS ACEITEROS	69	58	1,33	1,12
CAMPOS	VILLADA	110	96	2,12	1,85
EL CERRATO	HERMEDES DE CERRATO	29	29	0,56	0,56
DUERO BAJO	MORALES DE TORO	36	35	0,69	0,67
EL CERRATO	PALENZUELA	61	58	1,17	1,12
BENAVENTE Y LOS VALLES	SANTA CRISTINA DE LA POLVORO	458	236	8,81	4,54
CIUDAD RODRIGO	PUEBLA DE AZABA	70	62	1,35	1,19
VITIGUDINO	FREGENEDA (LA)	79	73	1,52	1,40
CAMPOS	GUAZA DE CAMPOS	81	80	1,56	1,54
CAMPOS	AUTILLO DE CAMPOS	288	196	5,54	3,77
EL CERRATO	CEVICO NAVERO	73	53	1,40	1,02
CAMPOS	FUENTES DE VALDEPERO	96	93	1,85	1,79
CAMPOS	MAZARIEGOS	114	93	2,19	1,79
CAMPOS	CISNEROS	160	131	3,08	2,52
LA SIERRA	PEROMINGO	21	21	0,40	0,40
GUARDO	SANTIBAÑEZ DE LA PEÑA	252	129	4,85	2,48
EL CERRATO	TABANERA DE CERRATO	4	4	0,08	0,08
CAMPOS-PAN	REVELLINOS	482	250	9,27	4,81
CAMPOS-PAN	VIDAYANES	142	118	2,73	2,27
CAMPOS	MAZUECOS DE VALDEGINATE	31	31	0,60	0,60
CAMPOS	CASTROMOCHO	77	69	1,48	1,33
BOEDO-OJEDA	VILLAMERIEL	106	94	2,04	1,81
CAMPOS	VILLATURDE	126	103	2,42	1,98
CAMPOS	VILLALACO	64	60	1,23	1,15
CAMPOS	BAQUERIN DE CAMPOS	42	40	0,81	0,77
SALDAÑA-VALDAVIA	LAGARTOS	140	90	2,69	1,73
GUARDO	MANTINOS	22	22	0,42	0,42
VITIGUDINO	GUADRAMIRO	158	119	3,04	2,29
EL CERRATO	VILLACONANCIO	18	16	0,35	0,31
BOEDO-OJEDA	DEHESA DE ROMANOS	102	53	1,96	1,02
AGUILAR	SALINAS DE PISUERGA	65	58	1,25	1,12
ALBA DE TORMES	CASAFRANCA	97	73	1,87	1,40
BENAVENTE Y LOS VALLES	MILLES DE LA POLVOROSA	154	135	2,96	2,60
CAMPOS-PAN	VILLARDIGA	109	79	2,10	1,52
FUENTE DE SAN ESTEBAN	SANCHON DE LA SAGRADA	47	43	0,90	0,83
CAMPOS-PAN	PIEDRAHITA DE CASTRO	135	114	2,60	2,19
CAMPOS-PAN	QUINTANILLA DEL MONTE	204	151	3,92	2,90
SALDAÑA-VALDAVIA	VILLABASTA	100	50	1,92	0,96
BOEDO-OJEDA	PRADANOS DE OJEDA	66	59	1,27	1,13
ALISTE	SANTA EUFEMIA DEL BARCO	149	131	2,87	2,52
CAMPOS	CASTIL DE VELA	76	71	1,46	1,37
EL CERRATO	HERRERA DE VALDECAÑAS	23	21	0,44	0,40
CAMPOS	MELGAR DE YUSU	153	97	2,94	1,87
CAMPOS-PAN	VILLAMAYOR DE CAMPOS	435	243	8,37	4,67
CAMPOS-PAN	ARQUILLINOS	74	65	1,42	1,25
CAMPOS	AMPUDIA	218	154	4,19	2,96
EL CERRATO	ANTIGUEDAD	81	66	1,56	1,27
AGUILAR	POMAR DE VALDIVIA	38	29	0,73	0,56
CAMPOS	VILLOLDO	124	97	2,38	1,87
CERVERA	SAN CEBRIAN DE MUDA	42	31	0,81	0,60
EL CERRATO	MAGAZ	12	12	0,23	0,23
CAMPOS	CARDEÑOSA DE VOLPEJERA	48	45	0,92	0,87
ALISTE	VIÑAS	47	41	0,90	0,79
BOEDO-OJEDA	SANTA CRUZ DE BOEDO	28	28	0,54	0,54
BOEDO-OJEDA	MICIECES DE OJEDA	57	48	1,10	0,92
BOEDO-OJEDA	SANTIBAÑEZ DE ECLA	26	25	0,50	0,48
ALISTE	FERRERUELA	175	129	3,37	2,48

AGUILAR	VILLANUEVA DE HENARES	1	1	0,02	0,02
SANABRIA	OTERO DE BODAS	39	38	0,75	0,73
LA SIERRA	RINCONADA DE LA SIERRA (LA)	33	32	0,63	0,62
SAYAGO	SALCE	48	47	0,92	0,90
DUERO BAJO	TARDOBISPO	26	26	0,50	0,50
CAMPOS	VILLODRE	38	37	0,73	0,71
SANABRIA	SAN JUSTO	69	58	1,33	1,12
LA SIERRA	NAVA DE FRANCIA	7	7	0,13	0,13
ALISTE	MANZANAL DEL BARCO	63	59	1,21	1,13
SAYAGO	ARGAÑIN	48	44	0,92	0,85
BENAVENTE Y LOS VALLES	VILLAGERIZ	24	24	0,46	0,46
BOEDO-OJEDA	COLLAZOS DE BOEDO	54	52	1,04	1,00
EL CERRATO	VILLAVIUDAS	62	55	1,19	1,06
SANABRIA	MOMBUEY	21	21	0,40	0,40
CAMPOS	VILLALCAZAR DE SIRGA	115	87	2,21	1,67
BENAVENTE Y LOS VALLES	BRIME DE URZ	17	17	0,33	0,33
CAMPOS	VILLASARRACINO	47	45	0,90	0,87
EL CERRATO	VALBUENA DE PISUERGA	47	47	0,90	0,90
EL CERRATO	REINOSO DE CERRATO	15	15	0,29	0,29
CAMPOS	VILLACIDALER	35	35	0,67	0,67
CAMPOS	OSORNILLO	25	25	0,48	0,48
CIUDAD RODRIGO	ALAMEDILLA (LA)	22	21	0,42	0,40
CAMPOS-PAN	VILLARDEFALLAVES	75	71	1,44	1,37
EL CERRATO	TARIEGO	17	16	0,33	0,31
GUARDO	RESPENDA DE LA PEÑA	34	33	0,65	0,63
CAMPOS	TORREMORMOJON	51	50	0,98	0,96
CAMPOS	POZO DE URAMA	14	13	0,27	0,25
ALISTE	VEGALATRAVE	61	52	1,17	1,00
CIUDAD RODRIGO	CASILLAS DE FLORES	69	56	1,33	1,08
BOEDO-OJEDA	LAVID DE OJEDA	90	53	1,73	1,02
CIUDAD RODRIGO	BOUZA (LA)	68	60	1,31	1,15
BENAVENTE Y LOS VALLES	SANTA COLOMBA DE LAS MONJAS	29	29	0,56	0,56
CAMPOS	ITERO DE LA VEGA	10	10	0,19	0,19
EL CERRATO	QUINTANA DEL PUENTE	68	36	1,31	0,69
LA SIERRA	CABEZA DE BEJAR (LA)	19	19	0,37	0,37
LA SIERRA	MONTEMAYOR DEL RIO	12	12	0,23	0,23
CAMPOS-PAN	POBLADURA DE VALDERADUEY	87	77	1,67	1,48
CAMPOS-PAN	PRADO	74	63	1,42	1,21
CAMPOS-PAN	ABEZAMES	16	16	0,31	0,31
SAYAGO	ABELON	58	52	1,12	1,00
SANABRIA	MANZANAL DE LOS INFANTES	53	52	1,02	1,00
SANABRIA	CERNADILLA	38	34	0,73	0,65
CAMPOS-PAN	VEGA DE VILLALOBOS	55	53	1,06	1,02
BENAVENTE Y LOS VALLES	MAIRE DE CASTROPONCE	100	90	1,92	1,73
CAMPOS-PAN	CASTRONUEVO	51	48	0,98	0,92
CAMPOS	VILLARMENTERO DE CAMPOS	14	14	0,27	0,27
CAMPOS	(BAHILLO) LOMA DE UCIEZA	81	71	1,56	1,37
SALDAÑA-VALDAVIA	PUEBLA DE VALDAVIA (LA)	19	18	0,37	0,35
CAMPOS	RIBAS DE CAMPOS	27	27	0,52	0,52
SANABRIA	TREFACIO	31	30	0,60	0,58
CIUDAD RODRIGO	ALDEA DEL OBISPO	39	35	0,75	0,67
CAMPOS	TAMARA	38	35	0,73	0,67
SALDAÑA-VALDAVIA	VILLANUÑO DE VALDAVIA	36	36	0,69	0,69
CAMPOS	VILLALOBON	1	1	0,02	0,02
BENAVENTE Y LOS VALLES	PUEBLICA DE VALVERDE	27	27	0,52	0,52
SALDAÑA-VALDAVIA	SERNA (LA)	121	86	2,33	1,65
CAMPOS	MONZON DE CAMPOS	4	4	0,08	0,08
BOEDO-OJEDA	VILLAPROVEDO	37	36	0,71	0,69
SALDAÑA-VALDAVIA	AYUELA	40	40	0,77	0,77

ALISTE	VIDEMALA	8	8	0,15	0,15
CAMPOS	SAN MAMES DE CAMPOS	26	26	0,50	0,50
CIUDAD RODRIGO	MARTIAGO	55	46	1,06	0,88
CAMPOS-PAN	BUSTILLO DEL ORO	12	12	0,23	0,23
BOEDO-OJEDA	PARAMO DE BOEDO	27	26	0,52	0,50
BOEDO-OJEDA	OLEA DE BOEDO	12	7	0,23	0,13
CAMPOS-PAN	VILLAVENDIMIO	246	174	4,73	3,35
EL CERRATO	CASTRILLO DE ONIELO	33	32	0,63	0,62
CERVERA	PERAZANCAS	2	2	0,04	0,04
SANABRIA	PORTO	26	13	0,50	0,25
CAMPOS	VILLAMUERA DE LA CUEZA	36	36	0,69	0,69
CAMPOS	CAPILLAS	12	12	0,23	0,23
LA SIERRA	PINEDAS	10	8	0,19	0,15
BENAVENTE Y LOS VALLES	SANTA MARIA DE LA VEGA	11	11	0,21	0,21
DUERO BAJO	VALLESA	9	9	0,17	0,17
LA SIERRA	SAN MIGUEL DE VALERO	75	72	1,44	1,38
CIUDAD RODRIGO	AGALLAS	3	3	0,06	0,06
CAMPOS	POBLACION DE CAMPOS	25	25	0,48	0,48
LA SIERRA	NAVARREDONDA DE LA RINCONADA	8	8	0,15	0,15
LA SIERRA	VALLEJERA DE RIOFRIO	3	3	0,06	0,06
SALDAÑA-VALDAVIA	TABANERA DE VALDAVIA	24	24	0,46	0,46
CIUDAD RODRIGO	PEÑAPARDA	9	7	0,17	0,13
DUERO BAJO	VALDEFINJAS	32	32	0,62	0,62
BOEDO-OJEDA	PAYO DE OJEDA	13	12	0,25	0,23
CAMPOS	CASTRILLO DE VILLAVEGA	46	44	0,88	0,85
SANABRIA	REQUEJO	30	17	0,58	0,33
LA SIERRA	NAVAMORALES	12	12	0,23	0,23
SANABRIA	PIAS	5	3	0,10	0,06
ALISTE	CEADEA	43	43	0,83	0,83
CAMPOS	VILLAHERREROS	40	35	0,77	0,67
LA SIERRA	NAVARREDONDA DE SALVATIERRA	4	4	0,08	0,08
EL CERRATO	VALLE DE CERRATO	6	6	0,12	0,12
BENAVENTE Y LOS VALLES	VILLAFERRUEÑA	10	10	0,19	0,19
BENAVENTE Y LOS VALLES	VILLAVEZA DE VALVERDE	19	19	0,37	0,37
SANABRIA	PEQUE	56	55	1,08	1,06
LA SIERRA	NAVACARROS	5	5	0,10	0,10
SANABRIA	ASTURIANOS	9	9	0,17	0,17
CERVERA	POLENTINOS	4	2	0,08	0,04
EL CERRATO	VILLAHAN	9	9	0,17	0,17
CERVERA	MUDA	2	2	0,04	0,04
SANABRIA	MANZANAL DE ARRIBA	6	6	0,12	0,12
LA SIERRA	CILLEROS DE LA BASTIDA	24	23	0,46	0,44
SALDAÑA-VALDAVIA	VILLAELES DE VALDAVIA	4	4	0,08	0,08
LA SIERRA	CEPEDA	1	1	0,02	0,02
CAMPOS	SANTOYO	7	6	0,13	0,12
EL CERRATO	HORNILLOS DE CERRATO	9	9	0,17	0,17
LA SIERRA	SOTOSERRANO	5	5	0,10	0,10
ALISTE	LOSACIO	2	2	0,04	0,04
SANABRIA	LUBIAN	1	1	0,02	0,02
CAMPOS	NOGAL DE LAS HUERTAS	3	3	0,06	0,06
BENAVENTE Y LOS VALLES	ALCUBILLA DE NOGALES	1	1	0,02	0,02
SAYAGO	SOGO	1	1	0,02	0,02
AGUILAR	NESTAR	1	1	0,02	0,02
AGUILAR	BERZOSILLA	1	1	0,02	0,02
LA SIERRA	BASTIDA (LA)	1	1	0,02	0,02
ASTORGA	TURCIA	318	193	6,12	3,71
EL PARAMO	ROPERUELOS DEL PARAMO	544	245	10,46	4,71
ESLA-CAMPOS	VILLATURIEL	187	139	3,60	2,67
TIERRAS DE LEON	VALDEPOLO	938	301	18,04	5,79
LA BAÑEZA	DESTRIANA	43	41	0,83	0,79
ESLA-CAMPOS	VILLAORNATE Y CASTRO	250	164	4,81	3,15

TIERRAS DE LEON	LEON	209	145	4,02	2,79
SAHAGUN	VILLAZANZO DE VALDEDUEY	219	163	4,21	3,13
ASTORGA	SAN JUSTO DE LA VEGA	394	210	7,58	4,04
ESLA-CAMPOS	MATADEON DE LOS OTEROS	107	100	2,06	1,92
TIERRAS DE LEON	GRADEFES	453	240	8,71	4,62
ASTORGA	OMAHNAS (LAS)	99	87	1,90	1,67
EL PARAMO	VILLAZALA	291	181	5,60	3,48
EL PARAMO	ANTIGUA (LA)	191	141	3,67	2,71
SAHAGUN	SAELICES DEL RIO	41	41	0,79	0,79
ESLA-CAMPOS	CORBILLOS DE LOS OTEROS	156	110	3,00	2,12
ESLA-CAMPOS	VILLASABARIEGO	580	246	11,15	4,73
ASTORGA	SANTA COLOMBA DE SOMOZA	223	165	4,29	3,17
SAHAGUN	VALLECILLO	107	91	2,06	1,75
ESLA-CAMPOS	VEGA DE INFANZONES	110	84	2,12	1,62
ASTORGA	VILLAREJO DE ORBIGO	278	194	5,35	3,73
EL PARAMO	BERCIANOS DEL PARAMO	316	199	6,08	3,83
ASTORGA	CARRIZO	1011	290	19,44	5,58
TIERRAS DE LEON	SANTA COLOMBA DE CURUEÑO	193	145	3,71	2,79
ASTORGA	BENAVIDES	293	197	5,63	3,79
ESLA-CAMPOS	SAN MILLAN DE LOS CABALLEROS	797	285	15,33	5,48
LA MONTAÑA DE RIAÑO	MATALLANA	117	99	2,25	1,90
ESLA-CAMPOS	VALDERAS	818	273	15,73	5,25
ESLA-CAMPOS	VILLANUEVA DE LAS MANZANAS	202	120	3,88	2,31
BIERZO	CABAÑAS RARAS	32	32	0,62	0,62
LA BAÑEZA	SANTA ELENA DE JAMUZ	301	178	5,79	3,42
ESLA-CAMPOS	VALENCIA DE DON JUAN	377	227	7,25	4,37
ESLA-CAMPOS	GORDONCILLO	189	141	3,63	2,71
ESLA-CAMPOS	VILLAMAÑAN	657	269	12,63	5,17
LA MONTAÑA DE RIAÑO	VEGAQUEMADA	90	73	1,73	1,40
ESLA-CAMPOS	TORAL DE LOS GUZMANES	582	241	11,19	4,63
EL PARAMO	CHOZAS DE ABAJO	375	190	7,21	3,65
ESLA-CAMPOS	PAJARES DE LOS OTEROS	244	158	4,69	3,04
EL PARAMO	LAGUNA DE NEGRILLOS	342	194	6,58	3,73
ESLA-CAMPOS	MANSILLA DE LAS MULAS	95	87	1,83	1,67
ESLA-CAMPOS	SANTAS MARTAS	395	224	7,60	4,31
EL PARAMO	SAN ADRIAN DEL VALLE	179	123	3,44	2,37
ESLA-CAMPOS	ALGADEFE	911	271	17,52	5,21
TIERRAS DE LEON	CUBILLAS DE RUEDA	342	198	6,58	3,81
EL PARAMO	POZUELO DEL PARAMO	306	173	5,88	3,33
TIERRAS DE LEON	VALDEFRESNO	548	246	10,54	4,73
EL PARAMO	ZOTES DEL PARAMO	301	185	5,79	3,56
ASTORGA	SANTIAGO MILLAS	80	73	1,54	1,40
ASTORGA	LLAMAS DE LA RIBERA	300	174	5,77	3,35
ESLA-CAMPOS	VILLAMANDOS	578	231	11,12	4,44
TIERRAS DE LEON	VEGAS DEL CONDADO	762	256	14,65	4,92
LA BAÑEZA	CASTROCALBON	94	75	1,81	1,44
EL PARAMO	POBLADURA DE PELAYO GARCIA	119	95	2,29	1,83
LA MONTAÑA DE RIAÑO	CISTIerna	480	225	9,23	4,33
ESLA-CAMPOS	FUENTES DE CARGAJAL	261	174	5,02	3,35
LA BAÑEZA	RIEGO DE LA VEGA	166	134	3,19	2,58
ESLA-CAMPOS	MANSILLA MAYOR	209	111	4,02	2,13
ESLA-CAMPOS	VILLADEMOR DE LA VEGA	242	134	4,65	2,58
TIERRAS DE LEON	SAN ANDRES DEL RABANEDO	113	101	2,17	1,94
SAHAGUN	SAHAGUN	239	146	4,60	2,81
ESLA-CAMPOS	VILLAQUEJIDA	597	264	11,48	5,08
TIERRAS DE LEON	SARIEGOS	161	116	3,10	2,23
SAHAGUN	SANTA M DEL MONTE DE CEA	183	116	3,52	2,23

ESLA-CAMPOS	VILLAMORATIEL DE LAS MATAS	132	105	2,54	2,02
ESLA-CAMPOS	VALVERDE ENRIQUE	92	78	1,77	1,50
LA MONTAÑA DE RIAÑO	ACEBEDO	55	43	1,06	0,83
ASTORGA	VILLAMEJIL	97	80	1,87	1,54
EL PARAMO	SANTA MARIA DEL PARAMO	234	161	4,50	3,10
ESLA-CAMPOS	CIMANES DE LA VEGA	382	199	7,35	3,83
LA MONTAÑA DE LUNA	RIELLO	92	66	1,77	1,27
ESLA-CAMPOS	CAMPO DE VILLAVIDEL	130	89	2,50	1,71
ESLA-CAMPOS	CAMPAZAS	190	154	3,65	2,96
ASTORGA	VAL DE SAN LORENZO	295	192	5,67	3,69
LA CABRERA	LUCILLO	161	117	3,10	2,25
EL PARAMO	LAGUNA DALGA	239	164	4,60	3,15
LA BAÑEZA	BAÑEZA (LA)	107	89	2,06	1,71
SAHAGUN	BURGO RANERO	220	158	4,23	3,04
LA CABRERA	LUYEGO	193	138	3,71	2,65
TIERRAS DE LEON	CUADROS	164	123	3,15	2,37
ESLA-CAMPOS	GUSENDOS DE LOS OTEROS	124	101	2,38	1,94
BIERZO	CORULLON	19	19	0,37	0,37
ASTORGA	VILLOBISPO	93	78	1,79	1,50
BIERZO	BERLANGA DEL BIERZO	3	3	0,06	0,06
LA BAÑEZA	SAN CRISTOBAL DE LA POLANTER	256	154	4,92	2,96
ESLA-CAMPOS	SANTA CRISTINA DE VALMADRIGA	114	88	2,19	1,69
SAHAGUN	CALZADA DEL COTO	142	102	2,73	1,96
SAHAGUN	CASTORRIERA	64	60	1,23	1,15
BIERZO	CONGOSTO	67	66	1,29	1,27
BIERZO	PONFERRADA	77	66	1,48	1,27
ESLA-CAMPOS	MATANZA	235	168	4,52	3,23
LA BAÑEZA	QUINTANA DEL MARCO	64	59	1,23	1,13
LA MONTAÑA DE RIAÑO	BOÑAR	188	129	3,62	2,48
LA BAÑEZA	CASTRILLO DE LA VALDUERNA	20	19	0,38	0,37
ASTORGA	QUINTANA DEL CASTILLO	145	111	2,79	2,13
LA MONTAÑA DE LUNA	ROBLA (LA)	79	68	1,52	1,31
BIERZO	VEGA DE VALCARCE	29	27	0,56	0,52
EL PARAMO	ARDON	159	133	3,06	2,56
SAHAGUN	CEA	146	125	2,81	2,40
ASTORGA	ASTORGA	80	62	1,54	1,19
ASTORGA	VILLAGATON	104	74	2,00	1,42
EL PARAMO	SANTA MARINA DEL REY	338	195	6,50	3,75
LA MONTAÑA DE LUNA	POLA DE GORDON (LA)	125	88	2,40	1,69
ESLA-CAMPOS	VILLABRAZ	119	108	2,29	2,08
ASTORGA	VALDERREY	91	81	1,75	1,56
TIERRAS DE LEON	VILLAQUILAMBRE	143	106	2,75	2,04
LA MONTAÑA DE LUNA	CARROCERA	81	54	1,56	1,04
TIERRAS DE LEON	CIMANES DEL TEJAR	133	109	2,56	2,10
SAHAGUN	BERCIANOS DEL REAL CAMINO	53	47	1,02	0,90
LA CABRERA	CASTROCONTRIGO	104	85	2,00	1,63
LA MONTAÑA DE RIAÑO	VALDELUGUEROS	58	38	1,12	0,73
ESLA-CAMPOS	VALDEMORA	32	30	0,62	0,58
LA MONTAÑA DE RIAÑO	PUEBLA DE LILLO	152	76	2,92	1,46
TIERRAS DE LEON	RIOSECO DE TAPIA	130	99	2,50	1,90
BIERZO	SANCEDO	6	6	0,12	0,12
LA MONTAÑA DE LUNA	CABRILLANES	222	125	4,27	2,40
TIERRAS DE LEON	VALVERDE DE LA VIRGEN	34	32	0,65	0,62
EL PARAMO	VALDEVIMBRE	294	174	5,65	3,35
LA BAÑEZA	CEBRONES DEL RIO	400	202	7,69	3,88
EL PARAMO	VILLADANGOS DEL PARAMO	262	171	5,04	3,29
BIERZO	TORENO	100	80	1,92	1,54
EL PARAMO	VALDEFUENTES DEL PARAMO	258	164	4,96	3,15

EL PARAMO	BUSTILLO DEL PARAMO	270	165	5,19	3,17
EL PARAMO	URDIALES DEL PARAMO	385	203	7,40	3,90
SAHAGUN	JOARILLA DE LAS MATAS	234	127	4,50	2,44
BIERZO	PERANZANES	8	6	0,15	0,12
ESLA-CAMPOS	CABREROS DEL RIO	260	171	5,00	3,29
ASTORGA	HOSPITAL DE ORBIGO	5	5	0,10	0,10
ESLA-CAMPOS	FRESNO DE LA VEGA	70	66	1,35	1,27
ESLA-CAMPOS	CASTILFALE	38	38	0,73	0,73
ASTORGA	BRAZUELO	126	98	2,42	1,88
LA MONTAÑA DE LUNA	SAN EMILIANO	145	86	2,79	1,65
LA BAÑEZA	REGUERAS DE ARRIBA	34	34	0,65	0,65
LA MONTAÑA DE LUNA	(RODIEZMO) VILLAMANIN	144	91	2,77	1,75
TIERRAS DE LEON	GARRAFE DE TORIO	57	50	1,10	0,96
ESLA-CAMPOS	CUBILLAS DE LOS OTEROS	20	20	0,38	0,38
BIERZO	TRABADELO	10	6	0,19	0,12
SAHAGUN	VILLAMOL	57	34	1,10	0,65
TIERRAS DE LEON	VILLAMARTIN DE DON SANCHO	211	148	4,06	2,85
SAHAGUN	VILLASELAN	83	62	1,60	1,19
LA MONTAÑA DE RIAÑO	PRIORO	86	65	1,65	1,25
LA MONTAÑA DE RIAÑO	VECILLA (LA)	29	25	0,56	0,48
SAHAGUN	ESCOBAR DE CAMPOS	3	3	0,06	0,06
LA MONTAÑA DE LUNA	MURIAS DE PAREDES	80	49	1,54	0,94
LA BAÑEZA	ALIJA DEL INFANTADO	81	65	1,56	1,25
EL PARAMO	SAN PEDRO BERCIANOS	45	41	0,87	0,79
SAHAGUN	GORDALIZA DEL PINO	115	75	2,21	1,44
LA BAÑEZA	VILLAMONTAN DE LA VALDUERNA	221	158	4,25	3,04
LA CABRERA	TRUCHAS	35	29	0,67	0,56
ASTORGA	VILLARES DE ORBIGO	135	94	2,60	1,81
BIERZO	OENCIA	17	16	0,33	0,31
BIERZO	TORRE DEL BIERZO	44	37	0,85	0,71
LA CABRERA	BENUZA	16	15	0,31	0,29
BIERZO	IGUEÑA	71	60	1,37	1,15
LA BAÑEZA	SANTA MARIA DE LA ISLA	143	94	2,75	1,81
TIERRAS DE LEON	ALMANZA	124	98	2,38	1,88
LA MONTAÑA DE RIAÑO	CARMENES	47	28	0,90	0,54
BIERZO	VEGA DE ESPINAREDA	21	19	0,40	0,37
LA BAÑEZA	QUINTANA Y CONGOSTO	100	81	1,92	1,56
TIERRAS DE LEON	SANTOVENIA DE LA VALDONCINA	97	75	1,87	1,44
TIERRAS DE LEON	CEBANICO	133	94	2,56	1,81
BIERZO	FABERO	22	21	0,42	0,40
BIERZO	BEMBIBRE	28	27	0,54	0,52
LA MONTAÑA DE LUNA	VILLABLINO	156	97	3,00	1,87
LA BAÑEZA	SOTO DE LA VEGA	53	46	1,02	0,88
LA MONTAÑA DE LUNA	PALACIOS DEL SIL	21	19	0,40	0,37
LA MONTAÑA DE RIAÑO	BURON	110	64	2,12	1,23
ESLA-CAMPOS	ONZONILLA	70	61	1,35	1,17
BIERZO	CACABELOS	13	13	0,25	0,25
LA MONTAÑA DE RIAÑO	RIAÑO	33	24	0,63	0,46
LA MONTAÑA DE RIAÑO	SABERO	7	7	0,13	0,13
ASTORGA	VALDESAMARIO	12	12	0,23	0,23
BIERZO	PARAMO DEL SIL	31	28	0,60	0,54
LA MONTAÑA DE RIAÑO	CREMENES	88	52	1,69	1,00
BIERZO	CANDIN	36	28	0,69	0,54
BIERZO	PUENTE DE DOMINGO FLOREZ	10	5	0,19	0,10
BIERZO	CAMPONARAYA	17	17	0,33	0,33
BIERZO	MOLINASECA	11	11	0,21	0,21
BIERZO	NOCEDA	38	30	0,73	0,58
LA MONTAÑA DE RIAÑO	VALDERRUEDA	195	130	3,75	2,50
TIERRAS DE LEON	SANTA MARIA DE ORDAS	44	28	0,85	0,54

LA MONTAÑA DE LUNA	SENA DE LUNA	58	39	1,12	0,75
LA BAÑEZA	PALACIOS DE LA VALDUERNA	150	129	2,88	2,48
BIERZO	BARJAS	26	23	0,50	0,44
BIERZO	PRIARANZA DEL BIERZO	17	17	0,33	0,33
BIERZO	BORRENES	14	14	0,27	0,27
BIERZO	CARUCEDO	5	5	0,10	0,10
LA MONTAÑA DE RIAÑO	BOCA DE HUERGANO	46	24	0,88	0,46
SAHAGUN	GRAJAL DE CAMPOS	26	26	0,50	0,50
BIERZO	CUBILLOS DEL SIL	24	23	0,46	0,44
LA MONTAÑA DE LUNA	SOTO Y AMIO	26	18	0,50	0,35
BIERZO	CASTROPODAME	56	47	1,08	0,90
LA MONTAÑA DE RIAÑO	ERCINA (LA)	7	7	0,13	0,13
LA CABRERA	CASTRILLO DE CABRERA	21	13	0,40	0,25
TIERRAS DE LEON	PRADO DE LA GUZPEÑA	40	38	0,77	0,73
ASTORGA	MAGAZ DE CEPEDA	12	9	0,23	0,17
BIERZO	CARRACEDELO	19	19	0,37	0,37
BIERZO	BALBOA	63	39	1,21	0,75
LA MONTAÑA DE RIAÑO	VEGACERVERA	64	44	1,23	0,85
LA MONTAÑA DE RIAÑO	REYERO	95	47	1,83	0,90
ESLA-CAMPOS	IZAGRE	16	9	0,31	0,17
LA CABRERA	ENCINADO	31	20	0,60	0,38
LA MONTAÑA DE LUNA	BARRIOS DE LUNA (LOS)	20	10	0,38	0,19
BIERZO	FOLGOSO DE LA RIBERA	9	7	0,17	0,13
LA MONTAÑA DE RIAÑO	MARAÑA	53	32	1,02	0,62
BIERZO	VILLAFRANCA DEL BIERZO	4	4	0,08	0,08
BIERZO	ARGANZA	26	25	0,50	0,48
LA MONTAÑA DE RIAÑO	OSEJA DE SAJAMBRE	14	9	0,27	0,17
LA MONTAÑA DE RIAÑO	POSADA DE VALDEON	30	15	0,58	0,29
BIERZO	VILLADECANES	2	2	0,04	0,04
SAHAGUN	GALLEGUILLLOS DE CAMPOS	22	22	0,42	0,42
LA BAÑEZA	SAN ESTEBAN DE NOGALES	1	1	0,02	0,02
LA MONTAÑA DE RIAÑO	VALDEPIELAGO	5	5	0,10	0,10
TIERRAS ALTAS Y VALLE DEL TERA	REBOLLAR	32	30	0,62	0,58
TIERRAS ALTAS Y VALLE DEL TERA	ALMARZA	380	204	7,31	3,92
ALMAZAN	VELAMAZAN	161	124	3,10	2,38
CAMPO DE GOMARA	BOROBIA	179	128	3,44	2,46
TIERRAS ALTAS Y VALLE DEL TERA	ONCALA	66	57	1,27	1,10
SORIA	GORMAZ	13	13	0,25	0,25
ALMAZAN	MORON DE ALMAZAN	245	166	4,71	3,19
BURGO DE OSMÁ	ESPEJA DE SAN MARCELINO	84	76	1,62	1,46
CAMPO DE GOMARA	NOVIERCAS	141	112	2,71	2,15
CAMPO DE GOMARA	ARANCON	81	75	1,56	1,44
TIERRAS ALTAS Y VALLE DEL TERA	CASTILFRIO DE LA SIERRA	64	54	1,23	1,04
TIERRAS ALTAS Y VALLE DEL TERA	SANTA CRUZ DE YANGUAS	52	50	1,00	0,96
TIERRAS ALTAS Y VALLE DEL TERA	ALDEHUELAS (LAS)	246	170	4,73	3,27
TIERRAS ALTAS Y VALLE DEL TERA	SOTILLO DEL RINCON	117	85	2,25	1,63
BURGO DE OSMÁ	VALDEMALUQUE	53	47	1,02	0,90
PINARES	MONTENEGRO DE CAMEROS	110	70	2,12	1,35
CAMPO DE GOMARA	CIRUJALES DEL RIO	20	20	0,38	0,38
SORIA	SORIA	267	142	5,13	2,73
TIERRAS ALTAS Y VALLE DEL TERA	AREVALO DE LA SIERRA	141	106	2,71	2,04
CAMPO DE GOMARA	QUIÑONERIA (LA)	69	68	1,33	1,31
ALMAZAN	GALTOJAR	46	41	0,88	0,79
BURGO DE OSMÁ	ALCUBILLA DE AVELLANEDA	183	143	3,52	2,75
SORIA	GOLMAYO	71	58	1,37	1,12
BURGO DE OSMÁ	FUENTEARMEGIL	41	41	0,79	0,79
PINARES	CABREJAS DEL PINAR	41	40	0,79	0,77
CAMPO DE GOMARA	ALMENAR DE SORIA	44	41	0,85	0,79
PINARES	COVALEDA	24	24	0,46	0,46
PINARES	SAN LEONARDO DE YAGUE	105	89	2,02	1,71
TIERRAS ALTAS Y VALLE DEL TERA	FUENTES DE MAGAÑA	54	52	1,04	1,00
BURGO DE OSMÁ	RECUERDA	53	49	1,02	0,94
TIERRAS ALTAS Y VALLE DEL TERA	MAGAÑA	5	3	0,10	0,06

CAMPO DE GOMARA	TAJAHUERCE	75	69	1,44	1,33
BURGO DE OSMÁ	CASTILLEJO DE ROBLEDO	29	29	0,56	0,56
BURGO DE OSMÁ	FRESNO DE CARACENA	17	17	0,33	0,33
ARCOS DE JALÓN	ALPANSEQUE	127	104	2,44	2,00
CAMPO DE GOMARA	SANTA MARIA DE HUERTA	59	55	1,13	1,06
CAMPO DE GOMARA	ALMALUEZ	81	70	1,56	1,35
SORIA	CIDONES	134	71	2,58	1,37
ALMAZAN	SOLIEDRA	16	14	0,31	0,27
BURGO DE OSMÁ	CARRASCOSA DE ABAJO	16	16	0,31	0,31
TIERRAS ALTAS Y VALLE DEL TERA	VALDEGEÑA	84	76	1,62	1,46
SORIA	BAYUBAS DE ARRIBA	111	93	2,13	1,79
ALMAZAN	ADRADAS	86	84	1,65	1,62
TIERRAS ALTAS Y VALLE DEL TERA	FUENTESTRUN	160	134	3,08	2,58
CAMPO DE GOMARA	VOZMEDIANO	79	70	1,52	1,35
CAMPO DE GOMARA	FUENTE SAZ DE SORIA	53	49	1,02	0,94
CAMPO DE GOMARA	CASTILRUIZ	375	172	7,21	3,31
PINARES	DURUELO DE LA SIERRA	41	36	0,79	0,69
PINARES	VINUESA	199	128	3,83	2,46
CAMPO DE GOMARA	ALDEALPOZO	17	17	0,33	0,33
BURGO DE OSMÁ	LICERAS	37	36	0,71	0,69
BURGO DE OSMÁ	ESPEJÓN	15	15	0,29	0,29
CAMPO DE GOMARA	BUITRAGO	19	16	0,37	0,31
SORIA	TAJUECO	71	71	1,37	1,37
CAMPO DE GOMARA	DEBANOS	133	107	2,56	2,06
SORIA	RIOSECO DE SORIA	3	3	0,06	0,06
CAMPO DE GOMARA	NARROS	6	6	0,12	0,12
CAMPO DE GOMARA	VELILLA DE LA SIERRA	30	28	0,58	0,54
CAMPO DE GOMARA	HINOJOSA DEL CAMPO	47	47	0,90	0,90
CAMPO DE GOMARA	PORTILLO DE SORIA	2	2	0,04	0,04
SORIA	FUENTEPINILLA	14	13	0,27	0,25
SORIA	QUINTANAS DE GORMAZ	28	26	0,54	0,50
PINARES	CASAREJOS	22	22	0,42	0,42
CAMPO DE GOMARA	MONTEAGUDO DE LAS VICARIAS	127	104	2,44	2,00
PINARES	MOLINOS DE DUERO	43	24	0,83	0,46
TIERRAS ALTAS Y VALLE DEL TERA	VILLAR DEL RÍO	206	125	3,96	2,40
BURGO DE OSMÁ	CARACENA	2	2	0,04	0,04
CAMPO DE GOMARA	FUENTELMONGE	31	31	0,60	0,60
TIERRAS ALTAS Y VALLE DEL TERA	VALDEAVELLANO DE TERA	57	30	1,10	0,58
ALMAZAN	MOMBLONA	9	9	0,17	0,17
PINARES	ABEJAR	30	19	0,58	0,37
TIERRAS ALTAS Y VALLE DEL TERA	ESTEPA DE SAN JUAN	9	9	0,17	0,17
ARCOS DE JALÓN	BARAONA	151	118	2,90	2,27
TIERRAS ALTAS Y VALLE DEL TERA	ROYO (EL)	56	38	1,08	0,73
PINARES	MURIEL VIEJO	9	9	0,17	0,17
CAMPO DE GOMARA	VILLASECA DE ARCIEL	55	55	1,06	1,06
SORIA	VILLACIERVOS	20	20	0,38	0,38
PINARES	SALDUERO	9	8	0,17	0,15
TIERRAS ALTAS Y VALLE DEL TERA	VIZMANOS	25	18	0,48	0,35
SORIA	CALATAÑAZOR	63	58	1,21	1,12
ALMAZAN	FRECHILLA DE ALMAZAN	22	19	0,42	0,37
CAMPO DE GOMARA	MATALEBRERAS	35	34	0,67	0,65
CAMPO DE GOMARA	FUENTECANTOS	17	17	0,33	0,33
BURGO DE OSMÁ	NAFRIA DE UCERO	33	32	0,63	0,62
PINARES	MURIEL DE LA FUENTE	30	27	0,58	0,52
CAMPO DE GOMARA	CUEVA DE AGREDA	27	26	0,52	0,50
CAMPO DE GOMARA	GOMARA	1	1	0,02	0,02
CAMPO DE GOMARA	ALMAJANO	13	12	0,25	0,23
PINARES	TALVEILA	32	31	0,62	0,60
ALMAZAN	CENTERA DE ANDALUZ	24	24	0,46	0,46
TIERRAS ALTAS Y VALLE DEL TERA	ROLLAMIENTA	58	49	1,12	0,94
BURGO DE OSMÁ	MIÑO DE SAN ESTEBAN	10	10	0,19	0,19
SORIA	VALDENEBRO	32	30	0,62	0,58

PINARES	HERRERA DE SORIA	8	8	0,15	0,15
TIERRAS ALTAS Y VALLE DEL TERA	VALTAJEROS	39	36	0,75	0,69
SORIA	BAYUBAS DE ABAJO	8	8	0,15	0,15
BURGO DE OSMÁ	SANTA MARIA DE LAS HOYAS	41	38	0,79	0,73
CAMPO DE GOMARA	POZALMURO	9	9	0,17	0,17
ALMAZAN	TARODA	18	18	0,35	0,35
TIERRAS ALTAS Y VALLE DEL TERA	SUELLACABRAS	2	2	0,04	0,04
ALMAZAN	ARENILLAS	17	14	0,33	0,27
SORIA	VALDERRODILLA	10	10	0,19	0,19
BURGO DE OSMÁ	FUENTECAMBRON	12	12	0,23	0,23
CAMPO DE GOMARA	CANDILICHERA	27	27	0,52	0,52
ALMAZAN	RIBA DE ESCALOTE (LA)	7	7	0,13	0,13
CAMPO DE GOMARA	SERON DE NAGIMA	31	30	0,60	0,58
BURGO DE OSMÁ	UCERO	8	8	0,15	0,15
CAMPO DE GOMARA	CAÑAMAQUE	1	1	0,02	0,02
ARCOS DE JALON	YELO	1	1	0,02	0,02
TIERRAS ALTAS Y VALLE DEL TERA	SAN FELICES	1	1	0,02	0,02
CAMPO DE GOMARA	BUBEROS	1	1	0,02	0,02
CUELLAR	ZARZUELA DEL PINAR	129	108	2,48	2,08
CUELLAR	OLOMBRADA	106	89	2,04	1,71
CUELLAR	TUREGANO	506	240	9,73	4,62
CUELLAR	CANTIMPALOS	555	256	10,67	4,92
CUELLAR	VALVERDE DEL MAJANO	150	114	2,88	2,19
SEPULVEDA	ALDEONTE	153	130	2,94	2,50
SEPULVEDA	ALCONADA DE MADERUELO	67	59	1,29	1,13
CUELLAR	NAVALMANZANO	128	99	2,46	1,90
SEPULVEDA	CANTALEJO	538	252	10,35	4,85
SEGOVIA	OTERO DE HERREROS	158	100	3,04	1,92
CUELLAR	CARBONERO EL MAYOR	306	181	5,88	3,48
CUELLAR	MUÑOPEDE	129	105	2,48	2,02
SEGOVIA	SANTA MARTA DEL CERRO	35	33	0,67	0,63
SEGOVIA	VALDEVACAS Y GUIJAR	80	74	1,54	1,42
SEGOVIA	LOSA (LA)	174	111	3,35	2,13
CUELLAR	CUELLAR	569	256	10,94	4,92
SEGOVIA	SEGOVIA	479	228	9,21	4,38
CUELLAR	FUENTEPELAYO	252	180	4,85	3,46
SEGOVIA	SANTIUSTE DE PEDRAZA	66	58	1,27	1,12
CUELLAR	ESCOBAR DE POLENDOS	160	123	3,08	2,37
SEPULVEDA	BARBOLLA	160	129	3,08	2,48
SEGOVIA	SANTO TOME DEL PUERTO	85	58	1,63	1,12
CUELLAR	MONTEJO DE AREVALO	121	99	2,33	1,90
SEPULVEDA	TORRECILLA DEL PINAR	72	69	1,38	1,33
SEPULVEDA	BOCEGUILLAS	39	35	0,75	0,67
CUELLAR	SANGARCIA	272	174	5,23	3,35
SEGOVIA	CEREZO DE ARRIBA	21	19	0,40	0,37
CUELLAR	SANTA MARIA LA REAL DE NIEVA	819	285	15,75	5,48
SEGOVIA	CABAÑAS DE POLENDOS	25	24	0,48	0,46
CUELLAR	VALLELADO	316	200	6,08	3,85
CUELLAR	ESCALONA DEL PRADO	681	250	13,10	4,81
SEGOVIA	NAVAS DE SAN ANTONIO	202	114	3,88	2,19
SEGOVIA	TORREIGLESIAS	163	128	3,13	2,46
CUELLAR	GOMEZSERRACIN	186	140	3,58	2,69
SEPULVEDA	CASTROSERRACIN	9	9	0,17	0,17
CUELLAR	BERCIAL	91	73	1,75	1,40
SEGOVIA	BASARDILLA	169	114	3,25	2,19
CUELLAR	RAPARIEGOS	100	85	1,92	1,63
SEPULVEDA	FUENTERREBOLLO	194	112	3,73	2,15
CUELLAR	GARCILLAN	52	48	1,00	0,92
SEPULVEDA	GRAJERA	42	40	0,81	0,77
SEGOVIA	PRADENA	96	82	1,85	1,58
SEGOVIA	SANTO DOMINGO DE PIRON	54	46	1,04	0,88
SEGOVIA	GALLEGOS	36	36	0,69	0,69

CUELLAR	CHAÑE	139	119	2,67	2,29
CUELLAR	YANGUAS DE RESMA	100	84	1,92	1,62
CUELLAR	AGUILAFUENTE	173	135	3,33	2,60
SEGOVIA	PUEBLA DE PEDRAZA	60	55	1,15	1,06
CUELLAR	MOZONCILLO	190	140	3,65	2,69
CUELLAR	ADRADOS	93	83	1,79	1,60
CUELLAR	ALDEA REAL	77	65	1,48	1,25
SEGOVIA	CEREZO DE ABAJO	47	43	0,90	0,83
SEPULVEDA	SEPULVEDA	62	55	1,19	1,06
CUELLAR	VEGANZONES	108	88	2,08	1,69
CUELLAR	LASTRAS DEL POZO	93	77	1,79	1,48
CUELLAR	SANCHONUÑO	111	96	2,13	1,85
SEGOVIA	TORRECABALLEROS	105	80	2,02	1,54
SEGOVIA	NAVAFRIA	56	51	1,08	0,98
SEPULVEDA	SAN PEDRO DE GAILLOS	107	85	2,06	1,63
SEGOVIA	TRESCASAS	27	27	0,52	0,52
SEPULVEDA	ENCINAS	8	8	0,15	0,15
CUELLAR	LASTRAS DE CUELLAR	139	106	2,67	2,04
CUELLAR	COCA	97	80	1,87	1,54
CUELLAR	SAN CRISTOBAL DE LA VEGA	69	64	1,33	1,23
CUELLAR	CODORNIZ	119	102	2,29	1,96
CUELLAR	ESCARABAJOSA DE CABEZAS	481	216	9,25	4,15
CUELLAR	MORALEJA DE CUELLAR	18	17	0,35	0,33
SEGOVIA	VILLACASTIN	114	80	2,19	1,54
SEGOVIA	ESPIRDO	199	143	3,83	2,75
SEGOVIA	HUERTOS (LOS)	62	58	1,19	1,12
CUELLAR	NAVA DE LA ASUNCION	358	189	6,88	3,63
SEGOVIA	VALSECA	112	94	2,15	1,81
CUELLAR	HONTALBILLA	39	35	0,75	0,67
CUELLAR	ALDEANUEVA DEL CODONAL	82	73	1,58	1,40
SEPULVEDA	TORREADRADA	3	3	0,06	0,06
SEPULVEDA	SEQUERA DE FRESNO	75	62	1,44	1,19
SEGOVIA	ESPINAR (EL)	259	159	4,98	3,06
CUELLAR	FRESNEDA DE CUELLAR	37	37	0,71	0,71
SEPULVEDA	RIAZA	238	164	4,58	3,15
SEGOVIA	LASTRILLA (LA)	59	56	1,13	1,08
SEGOVIA	SAN ILDEFONSO O LA GRANJA	42	39	0,81	0,75
CUELLAR	SANTIUSTE DE S JUAN BAUTISTA	112	95	2,15	1,83
SEPULVEDA	CABEZUELA	117	89	2,25	1,71
SEGOVIA	MATABUENA	148	107	2,85	2,06
CUELLAR	MUÑOVEROS	116	78	2,23	1,50
SEGOVIA	OREJANA	40	33	0,77	0,63
SEPULVEDA	CORRAL DE AYLLON	81	72	1,56	1,38
SEGOVIA	VENTOSILLA Y TEJADILLA	2	2	0,04	0,04
SEPULVEDA	PAJAREJOS	5	5	0,10	0,10
SEGOVIA	MONTERRUBIO	186	108	3,58	2,08
SEGOVIA	SOTOSALBOS	39	39	0,75	0,75
CUELLAR	MIGUELAÑEZ	63	58	1,21	1,12
SEPULVEDA	CASTILLEJO DE MESLEON	27	24	0,52	0,46
SEGOVIA	PEDRAZA	25	25	0,48	0,48
CUELLAR	MARTIN MIGUEL	90	73	1,73	1,40
SEPULVEDA	AYLLON	242	163	4,65	3,13
CUELLAR	SAMBOAL	69	60	1,33	1,15
CUELLAR	ARMUÑA	69	61	1,33	1,17
CUELLAR	MATA DE CUELLAR	101	86	1,94	1,65
SEPULVEDA	CARRASCAL DEL RIO	30	30	0,58	0,58
CUELLAR	JUARROS DE RIOMOROS	65	43	1,25	0,83
CUELLAR	ABADES	167	126	3,21	2,42
CUELLAR	RODA DE ERESMA	65	59	1,25	1,13
SEGOVIA	COLLADO HERMOSO	5	5	0,10	0,10
SEPULVEDA	SOTILLO	185	148	3,56	2,85

SEGOVIA	PELAYOS DE ARROYO	42	31	0,81	0,60
SEGOVIA	BERMUY DE PORREROS	57	54	1,10	1,04
SEGOVIA	TORRE VAL DE SAN PEDRO	7	7	0,13	0,13
SEGOVIA	ARCONES	182	104	3,50	2,00
SEPULVEDA	HONRUBIA DE LA CUESTA	24	22	0,46	0,42
SEPULVEDA	FUENTE EL OLMO DE FUENTIDUEÑ	13	13	0,25	0,25
SEPULVEDA	SAN MIGUEL DE BERNUY	23	19	0,44	0,37
SEGOVIA	CASLA	16	14	0,31	0,27
SEGOVIA	BRIEVA	54	42	1,04	0,81
SEGOVIA	ENCINILLAS	39	37	0,75	0,71
SEPULVEDA	FUENTEPÍÑEL	4	3	0,08	0,06
CUELLAR	TABANERA LA LUENGA	64	57	1,23	1,10
CUELLAR	PINAREJOS	132	111	2,54	2,13
SEPULVEDA	CASTROJIMENO	12	10	0,23	0,19
SEGOVIA	VALLERUELA DE SEPULVEDA	39	37	0,75	0,71
SEGOVIA	CABALLAR	33	31	0,63	0,60
CUELLAR	NIEVA	7	7	0,13	0,13
SEPULVEDA	LAGUNA DE CONTRERAS	35	35	0,67	0,67
CUELLAR	REMONDO	3	3	0,06	0,06
CUELLAR	TOLOCIRIO	46	44	0,88	0,85
CUELLAR	JUARROS DE VOLTOYA	10	10	0,19	0,19
SEGOVIA	PALAZUELOS DE ERESMA	64	52	1,23	1,00
CUELLAR	NAVAS DE ORO	140	115	2,69	2,21
SEPULVEDA	NAVARES DE LAS CUEVAS	6	5	0,12	0,10
SEPULVEDA	PRADALES	110	101	2,12	1,94
CUELLAR	BERNARDOS	60	57	1,15	1,10
SEPULVEDA	FRESNO DE CANTESPIÑO	73	62	1,40	1,19
SEPULVEDA	NAVARES DE ENMEDIO	61	56	1,17	1,08
SEGOVIA	CUBILLO	54	37	1,04	0,71
SEPULVEDA	VILLACORTA	41	40	0,79	0,77
SEGOVIA	ALDEALENGUA DE PEDRAZA	27	27	0,52	0,52
CUELLAR	MARTIN MUÑOZ DE LAS POSADAS	205	151	3,94	2,90
CUELLAR	FUENTE EL OLMO DE ISCAR	41	39	0,79	0,75
SEPULVEDA	NAVALILLA	11	11	0,21	0,21
CUELLAR	MARTIN MUÑOZ DE LA DEHESA	153	115	2,94	2,21
CUELLAR	ANAYA	78	71	1,50	1,37
SEPULVEDA	FUENTESOTO	9	8	0,17	0,15
SEPULVEDA	SACRAMENIA	32	31	0,62	0,60
SEPULVEDA	ALDEALENGUA DE SANTA MARIA	21	21	0,40	0,40
SEPULVEDA	ALDEANUEVA DE SERREZUELA	7	7	0,13	0,13
SEGOVIA	ADRADA DE PIRON	62	53	1,19	1,02
SEPULVEDA	MADERUELO	45	45	0,87	0,87
SEGOVIA	MATILLA (LA)	27	23	0,52	0,44
SEPULVEDA	VALTIENDAS	41	33	0,79	0,63
SEPULVEDA	SALDAÑA DE AYLLON	56	50	1,08	0,96
SEPULVEDA	NAVARES DE AYUSO	91	84	1,75	1,62
CUELLAR	SAUQUILLO DE CABEZAS	63	56	1,21	1,08
CUELLAR	PEROSILLO	31	29	0,60	0,56
SEGOVIA	DURUELO	88	59	1,69	1,13
CUELLAR	MARUGAN	104	77	2,00	1,48
CUELLAR	ALDEHUELA DEL CODONAL	28	27	0,54	0,52
SEPULVEDA	CADILLO DE LA TORRE	73	73	1,40	1,40
CUELLAR	LABAJOS	133	112	2,56	2,15
SEGOVIA	VALLERUELA DE PEDRAZA	41	28	0,79	0,54
CUELLAR	PINARNEGRILLO	46	44	0,88	0,85
SEPULVEDA	SEBULCOR	54	50	1,04	0,96
SEPULVEDA	TURRUBUELO	36	35	0,69	0,67
SEPULVEDA	COZUELOS DE FUENTIDUEÑA	21	21	0,40	0,40

SEPULVEDA	MORAL DE HORNUEZ	12	12	0,23	0,23
SEPULVEDA	RIAGUAS DE SAN BARTOLOME	78	76	1,50	1,46
CUELLAR	MELQUE	5	5	0,10	0,10
CUELLAR	FRUMALES	19	19	0,37	0,37
CUELLAR	VILLAVERDE DE ISCAR	3	3	0,06	0,06
SEPULVEDA	LANGUILLA	50	47	0,96	0,90
SEGOVIA	ZARZUELA DEL MONTE	75	53	1,44	1,02
SEGOVIA	ARAHUETES	14	13	0,27	0,25
SEPULVEDA	CAMPO DE SAN PEDRO	44	44	0,85	0,85
SEPULVEDA	VALVIEJA	25	24	0,48	0,46
SEGOVIA	HONTANARES DE ERESMA	46	44	0,88	0,85
SEGOVIA	ITUERO Y LAMA	30	23	0,58	0,44
CUELLAR	DOMINGO GARCIA	1	1	0,02	0,02
SEPULVEDA	FUENTESAUCA DE FUENTIDUEÑA	10	10	0,19	0,19
SEPULVEDA	CASTRO DE FUENTIDUEÑA	34	33	0,65	0,63
SEPULVEDA	COBOS DE FUENTIDUEÑA	14	14	0,27	0,27
SEPULVEDA	URUEÑAS	86	74	1,65	1,42
SEPULVEDA	HERCIMUEL	25	25	0,48	0,48
SEPULVEDA	VALLE DE TABLADILLO	2	2	0,04	0,04
SEPULVEDA	CONDADO DE CASTILNOVO	28	22	0,54	0,42
SEPULVEDA	RIBOTA	70	68	1,35	1,31
SEPULVEDA	ALDEASOÑA	25	22	0,48	0,42
CUELLAR	DONHIERRO	30	30	0,58	0,58
SEPULVEDA	FRESNO DE LA FUENTE	78	75	1,50	1,44
SEPULVEDA	RIAHUELAS	21	21	0,40	0,40
SEGOVIA	REBOLLO	22	19	0,42	0,37
SEPULVEDA	MUYO (EL)	1	1	0,02	0,02
SEGOVIA	VALDEPRADOS	58	37	1,12	0,71
SEGOVIA	VEGAS DE MATUTE	11	11	0,21	0,21
SEPULVEDA	RIOFRIO DE RIAZA	1	1	0,02	0,02
SEPULVEDA	FUENTIDUEÑA	1	1	0,02	0,02
SEPULVEDA	MADRIGUERA	12	12	0,23	0,23
SEPULVEDA	BECERRIL	2	1	0,04	0,02
CUELLAR	SAN MARTIN Y MUDRIAN	13	13	0,25	0,25
CUELLAR	ORTIGOSA DE PESTAÑO	16	15	0,31	0,29
SEPULVEDA	CILLERUELO DE SAN MAMES	1	1	0,02	0,02
SEPULVEDA	GRADO DEL PICO	2	2	0,04	0,04
SEGOVIA	AREVALILLO DE CEGA	5	5	0,10	0,10
CUELLAR	FUENTE DE SANTA CRUZ	1	1	0,02	0,02
AREVALO-MADRIGAL	ESPINOSA DE LOS CABALLEROS	143	125	2,75	2,40
AVILA	SIGERES	22	22	0,42	0,42
AREVALO-MADRIGAL	FLORES DE AVILA	229	165	4,40	3,17
AVILA	PARRAL (EL)	47	44	0,90	0,85
GREDOS	NAVATALGORDO	13	11	0,25	0,21
VALLE DEL TIETAR	CANDELEDA	620	269	11,92	5,17
AVILA	SANCHORREJA	41	39	0,79	0,75
GREDOS	NAVARREDONDA DE GREDOS	79	56	1,52	1,08
AVILA	NARROS DEL PUERTO	8	8	0,15	0,15
VALLE DEL TIETAR	POYALES DEL HOYO	48	45	0,92	0,87
VALLE BAJO ALBERCHE	BURGOHONDO	79	66	1,52	1,27
AREVALO-MADRIGAL	MADRIGAL DE LAS ALTAS TORRES	103	92	1,98	1,77
AVILA	GEMUÑO	50	47	0,96	0,90
AVILA	SOLOSANCHO	174	131	3,35	2,52
AVILA	BLASCOMILLAN	123	96	2,37	1,85
BARCO AVILA-PIEDRAHITA	SAN MIGUEL DE CORNEJA	36	33	0,69	0,63
AREVALO-MADRIGAL	HERNANSANCHO	38	35	0,73	0,67
AREVALO-MADRIGAL	PALACIOS DE GODA	91	77	1,75	1,48
VALLE DEL TIETAR	ARENAS DE SAN PEDRO	258	172	4,96	3,31
VALLE BAJO ALBERCHE	BARRACO	732	289	14,08	5,56

AVILA	VALDECASA	131	103	2,52	1,98
AREVALO-MADRIGAL	VILLANUEVA DEL ACERAL	26	17	0,50	0,33
AVILA	URRACA-MIGUEL	48	39	0,92	0,75
AVILA	MIRUEÑA DE LOS INFANZONES	66	59	1,27	1,13
VALLE BAJO ALBERCHE	NAVALUENGA	79	69	1,52	1,33
VALLE DEL TIETAR	ADRADA (LA)	73	66	1,40	1,27
AREVALO-MADRIGAL	HORCAJO DE TORRES	136	99	2,62	1,90
AREVALO-MADRIGAL	ADANERO	134	109	2,58	2,10
AREVALO-MADRIGAL	SAN CRISTOBAL DE TRABANCOS	17	17	0,33	0,33
AREVALO-MADRIGAL	MUÑOSANCHO	17	17	0,33	0,33
AVILA	CILLAN	39	38	0,75	0,73
AVILA	FRESNO (EL)	148	121	2,85	2,33
AREVALO-MADRIGAL	SANCHIDRIAN	117	98	2,25	1,88
AVILA	NARRILLOS DEL REBOLLAR	30	30	0,58	0,58
VALLE BAJO ALBERCHE	NAVAS DEL MARQUES (LAS)	425	222	8,17	4,27
AREVALO-MADRIGAL	FUENTES DE AÑO	53	49	1,02	0,94
AVILA	CHAMARTIN	37	35	0,71	0,67
AVILA	BLACHA	91	80	1,75	1,54
AREVALO-MADRIGAL	FONTIVEROS	188	142	3,62	2,73
VALLE BAJO ALBERCHE	CEBREROS	104	88	2,00	1,69
GREDOS	NAVALACRUZ	48	44	0,92	0,85
VALLE DEL TIETAR	ARENAL (EL)	9	9	0,17	0,17
VALLE DEL TIETAR	PIEDRALAVES	90	87	1,73	1,67
BARCO AVILA-PIEDRAHITA	NAVATEJARES	2	2	0,04	0,04
BARCO AVILA-PIEDRAHITA	NEILA DE SAN MIGUEL	13	13	0,25	0,25
AREVALO-MADRIGAL	CRESPOS	235	149	4,52	2,87
AVILA	CABEZAS DEL VILLAR	153	110	2,94	2,12
BARCO AVILA-PIEDRAHITA	SANTA MARIA DEL BERROCAL	54	50	1,04	0,96
AVILA	ZAPARDIEL DE LA CAÑADA	107	87	2,06	1,67
VALLE DEL TIETAR	MIJARES	85	68	1,63	1,31
AVILA	AVILA	228	159	4,38	3,06
GREDOS	HOYOS DEL COLLADO	42	39	0,81	0,75
AVILA	VILLATORO	24	20	0,46	0,38
VALLE BAJO ALBERCHE	HOYO DE PINARES (EL)	49	41	0,94	0,79
AREVALO-MADRIGAL	COLLADO DE CONTRERAS	190	138	3,65	2,65
AVILA	SOTALBO	97	77	1,87	1,48
VALLE DEL TIETAR	CASILLAS	17	11	0,33	0,21
VALLE BAJO ALBERCHE	SAN JUAN DE LA NAVA	149	111	2,87	2,13
VALLE DEL TIETAR	SANTA MARIA DEL TIETAR	9	8	0,17	0,15
BARCO AVILA-PIEDRAHITA	TORTOLES	5	5	0,10	0,10
AVILA	HERREROS DE SUSO	151	124	2,90	2,38
AVILA	SAN MIGUEL DE SERREZUELA	132	105	2,54	2,02
AVILA	MUÑANA	70	66	1,35	1,27
AVILA	NARRILLOS DE SAN LEONARDO	21	21	0,40	0,40
GREDOS	GARGANTA DEL VILLAR	12	11	0,23	0,21
AVILA	MUÑO GALINDO	76	67	1,46	1,29
BARCO AVILA-PIEDRAHITA	MESEGAR DE CORNEJA	9	9	0,17	0,17
BARCO AVILA-PIEDRAHITA	MIRON (EL)	29	21	0,56	0,40
AVILA	NIHARRA	48	47	0,92	0,90
BARCO AVILA-PIEDRAHITA	PIEDRAHITA	129	99	2,48	1,90
VALLE DEL TIETAR	GAVILANES	80	55	1,54	1,06
GREDOS	HOYOS DE MIGUEL MUÑOZ	10	10	0,19	0,19
AREVALO-MADRIGAL	SAN PEDRO DEL ARROYO	52	46	1,00	0,88
AREVALO-MADRIGAL	LANGA	236	153	4,54	2,94
AREVALO-MADRIGAL	SAN PASCUAL	86	78	1,65	1,50
BARCO AVILA-PIEDRAHITA	NAVACEPEDILLA DE CORNEJA	21	17	0,40	0,33
AREVALO-MADRIGAL	CASTELLANOS DE ZAPARDIEL	85	73	1,63	1,40
AREVALO-MADRIGAL	PAPATRIGO	152	111	2,92	2,13
AREVALO-MADRIGAL	MINGORRIA	13	13	0,25	0,25
BARCO AVILA-PIEDRAHITA	JUNCIANA	2	2	0,04	0,04

GREDO	HORCAJO DE LA RIBERA	7	6	0,13	0,12
VALLE BAJO ALBERCHE	TIEMBLO (EL)	129	106	2,48	2,04
AVILA	MANJABALAGO	12	12	0,23	0,23
AREVALO-MADRIGAL	ALDEASECA	38	36	0,73	0,69
AREVALO-MADRIGAL	AREVALO	82	72	1,58	1,38
AREVALO-MADRIGAL	BOHODON (EL)	103	88	1,98	1,69
AREVALO-MADRIGAL	NAVA DE AREVALO	326	209	6,27	4,02
AVILA	NARRILLOS DEL ALAMO	49	41	0,94	0,79
AREVALO-MADRIGAL	CANTIVEROS	39	37	0,75	0,71
BARCO AVILA-PIEDRAHITA	BECEDAS	54	45	1,04	0,87
BARCO AVILA-PIEDRAHITA	MALPARTIDA DE CORNEJA	47	46	0,90	0,88
VALLE DEL TIETAR	FRESNEDILLA	11	11	0,21	0,21
AREVALO-MADRIGAL	GUTIERRE MUÑOZ	102	72	1,96	1,38
AVILA	VADILLO DE LA SIERRA	27	19	0,52	0,37
VALLE DEL TIETAR	CASAVIEJA	364	202	7,00	3,88
BARCO AVILA-PIEDRAHITA	ALDEHUELA (LA)	39	33	0,75	0,63
AVILA	PRADOSEGAR	13	13	0,25	0,25
AREVALO-MADRIGAL	SALVADIOS	34	30	0,65	0,58
BARCO AVILA-PIEDRAHITA	MEDINILLA	63	60	1,21	1,15
AVILA	OJOS ALBOS	10	10	0,19	0,19
VALLE BAJO ALBERCHE	PEGUERINOS	54	43	1,04	0,83
VALLE DEL TIETAR	SOTILLO DE LA ADRADA	50	46	0,96	0,88
AVILA	SAN ESTEBAN DE LOS PATOS	29	23	0,56	0,44
AVILA	AMAVIDA	20	19	0,38	0,37
AREVALO-MADRIGAL	GIMIALCON	87	67	1,67	1,29
AVILA	MANCERA DE ARRIBA	97	75	1,87	1,44
BARCO AVILA-PIEDRAHITA	BARCO DE AVILA (EL)	99	59	1,90	1,13
GREDO	HOYOS DEL ESPINO	58	46	1,12	0,88
AVILA	CASASOLA	28	25	0,54	0,48
AREVALO-MADRIGAL	CABEZAS DEL POZO	13	13	0,25	0,25
VALLE BAJO ALBERCHE	NAVALPERAL DE PINARES	95	69	1,83	1,33
AVILA	GALLEGOS DE SOBRINOS	42	35	0,81	0,67
AVILA	MAELLO	38	38	0,73	0,73
AREVALO-MADRIGAL	SANTO DOMINGO DE LAS POSADAS	9	9	0,17	0,17
VALLE DEL TIETAR	MOMBELTRAN	122	100	2,35	1,92
AREVALO-MADRIGAL	ALBORNOS	105	88	2,02	1,69
AVILA	BULARROS	89	65	1,71	1,25
AVILA	TORRE (LA)	125	100	2,40	1,92
AREVALO-MADRIGAL	PAJARES DE ADAJA	84	76	1,62	1,46
AVILA	ALDEA DEL REY NIÑO	66	53	1,27	1,02
AREVALO-MADRIGAL	VEGA DE SANTA MARIA	67	63	1,29	1,21
AVILA	RIOFRIO	86	68	1,65	1,31
BARCO AVILA-PIEDRAHITA	VILLAFRANCA DE LA SIERRA	25	20	0,48	0,38
AVILA	SANTA MARIA DEL ARROYO	58	48	1,12	0,92
BARCO AVILA-PIEDRAHITA	BOHOYO	49	35	0,94	0,67
AVILA	PADIERNOS	36	33	0,69	0,63
VALLE DEL TIETAR	PEDRO BERNARDO	86	78	1,65	1,50
VALLE BAJO ALBERCHE	SAN BARTOLOME DE PINARES	110	83	2,12	1,60
AREVALO-MADRIGAL	SANTO TOME DE ZABARCOS	81	61	1,56	1,17
GREDO	SAN MARTIN DEL PIMPOLLAR	53	47	1,02	0,90
AREVALO-MADRIGAL	CABIZUELA	134	94	2,58	1,81
VALLE DEL TIETAR	LANZAHITA	98	87	1,88	1,67
BARCO AVILA-PIEDRAHITA	GILBUENA	81	56	1,56	1,08
AVILA	(ALDEAVIEJA) STA M DEL CUBIL	45	38	0,87	0,73
AVILA	TORNADIZOS DE AVILA	140	98	2,69	1,88
AREVALO-MADRIGAL	FUENTE EL SAUZ	10	10	0,19	0,19
AREVALO-MADRIGAL	SINLABAJOS	58	54	1,12	1,04
AREVALO-MADRIGAL	PEDRO RODRIGUEZ	60	41	1,15	0,79
VALLE BAJO ALBERCHE	NAVALMORAL	46	45	0,88	0,87
AVILA	MUÑICO	70	70	1,35	1,35

AREVALO-MADRIGAL	BERLANAS (LAS)	129	92	2,48	1,77
AREVALO-MADRIGAL	TIÑOSILLOS	51	47	0,98	0,90
AREVALO-MADRIGAL	OSO (EL)	16	16	0,31	0,31
AREVALO-MADRIGAL	CANALES	3	3	0,06	0,06
AVILA	PASCUALCOBO	59	52	1,13	1,00
AVILA	HIJA DE DIOS (LA)	7	7	0,13	0,13
BARCO AVILA-PIEDRAHITA	SAN BARTOLOME DE BEJAR	24	24	0,46	0,46
BARCO AVILA-PIEDRAHITA	UMBRIAS	29	18	0,56	0,35
BARCO AVILA-PIEDRAHITA	SANTIAGO COLLADO	40	29	0,77	0,56
BARCO AVILA-PIEDRAHITA	SOLANA DE BEJAR	7	5	0,13	0,10
GREDO	CEPEDA LA MORA	27	24	0,52	0,46
AREVALO-MADRIGAL	GOTARRENDURA	54	49	1,04	0,94
AVILA	BERNUY-SALINERO	31	31	0,60	0,60
VALLE DEL TIETAR	SANTA CRUZ DEL VALLE	2	2	0,04	0,04
AVILA	VITA	138	103	2,65	1,98
VALLE DEL TIETAR	HIGUERA DE LAS DUEÑAS	75	67	1,44	1,29
AVILA	DIEGO DEL CARPIO (DIE.ALVARO)	40	36	0,77	0,69
BARCO AVILA-PIEDRAHITA	CASAS DEL PUERTO DE VILLATORO	23	16	0,44	0,31
AREVALO-MADRIGAL	RIVILLA DE BARAJAS	39	39	0,75	0,75
AREVALO-MADRIGAL	MUÑOMER DEL PECO	285	156	5,48	3,00
AVILA	VILLAFLO	76	63	1,46	1,21
AREVALO-MADRIGAL	BERNUY-ZAPARDIEL	23	23	0,44	0,44
AREVALO-MADRIGAL	BARROMAN	54	46	1,04	0,88
AREVALO-MADRIGAL	POZANCO	71	66	1,37	1,27
AVILA	SALOBRA	47	43	0,90	0,83
AREVALO-MADRIGAL	DONJIMENO	4	4	0,08	0,08
AVILA	COLILLA (LA)	94	87	1,81	1,67
AVILA	MUÑOGRANDE	48	48	0,92	0,92
AREVALO-MADRIGAL	SAN ESTEBAN DE ZAPARDIEL	18	18	0,35	0,35
AVILA	SOLANA DE RIOALMAR	213	155	4,10	2,98
AREVALO-MADRIGAL	BERCIAL DE ZAPARDIEL	105	88	2,02	1,69
AVILA	MARTINEZ	89	62	1,71	1,19
AVILA	AREVALILLO	55	51	1,06	0,98
AREVALO-MADRIGAL	MAMBLAS	45	45	0,87	0,87
AREVALO-MADRIGAL	SAN VICENTE DE AREVALO	51	50	0,98	0,96
VALLE DEL TIETAR	GUISANDO	21	18	0,40	0,35
AREVALO-MADRIGAL	NARROS DEL CASTILLO	264	173	5,08	3,33
AVILA	MEDIANA DEL VOLTOYA	45	39	0,87	0,75
VALLE BAJO ALBERCHE	SANTA CRUZ DE PINARES	71	57	1,37	1,10
BARCO AVILA-PIEDRAHITA	BECDILLAS	35	33	0,67	0,63
AVILA	VILLANUEVA DEL CAMPILLO	48	38	0,92	0,73
BARCO AVILA-PIEDRAHITA	BONILLA DE LA SIERRA	55	39	1,06	0,75
AREVALO-MADRIGAL	CONSTANZANA	64	57	1,23	1,10
AREVALO-MADRIGAL	VIÑEGR DE MORANA	36	35	0,69	0,67
AVILA	CARDEÑOSA	23	22	0,44	0,42
AREVALO-MADRIGAL	ORBITA	10	10	0,19	0,19
AREVALO-MADRIGAL	MONSALUPE	35	33	0,67	0,63
AVILA	TOLBAÑOS	50	42	0,96	0,81
AREVALO-MADRIGAL	BLASCOSANCHO	13	13	0,25	0,25
AVILA	MUÑOTELLO	34	33	0,65	0,63
AREVALO-MADRIGAL	SAN JUAN DE LA ENCINILLA	168	147	3,23	2,83
VALLE DEL TIETAR	SAN ESTEBAN DEL VALLE	13	13	0,25	0,25
VALLE BAJO ALBERCHE	HERRADON (EL)	45	42	0,87	0,81
AREVALO-MADRIGAL	RIOCABADO	100	66	1,92	1,27
AVILA	GALLEGOS DE ALTAMIROS	29	24	0,56	0,46
GREDO	NAVACEPEDA DE TORMES	58	41	1,12	0,79
BARCO AVILA-PIEDRAHITA	SAN LORENZO DE TORMES	14	9	0,27	0,17
VALLE DEL TIETAR	NAVAHONDILLA	9	9	0,17	0,17
AVILA	SAN GARCIA DE INGELMOS	88	74	1,69	1,42
BARCO AVILA-PIEDRAHITA	HORCAJADA (LA)	119	93	2,29	1,79
AREVALO-MADRIGAL	DONVIDAS	17	17	0,33	0,33

AREVALO-MADRIGAL	CISLA	30	30	0,58	0,58
BARCO AVILA-PIEDRAHITA	NAVALONGUILLA	32	28	0,62	0,54
BARCO AVILA-PIEDRAHITA	SANTA MARIA DE LOS CABALLEROS	76	49	1,46	0,94
AVILA	GRANDES Y SAN MARTIN	13	13	0,25	0,25
BARCO AVILA-PIEDRAHITA	LOSAR (EL)	11	10	0,21	0,19
AVILA	BRABOS	38	38	0,73	0,73
AVILA	SERRADA (LA)	17	17	0,33	0,33
AVILA	MENGAMUÑOZ	21	21	0,40	0,40
AVILA	VICOLOZANO	7	7	0,13	0,13
AVILA	MIRONCILLO	7	7	0,13	0,13
AREVALO-MADRIGAL	NARROS DE SALDUEÑA	45	29	0,87	0,56
AVILA	SAN JUAN DEL OLMO	28	25	0,54	0,48
BARCO AVILA-PIEDRAHITA	ENCINARES	42	38	0,81	0,73
BARCO AVILA-PIEDRAHITA	NAVA DE BARCO	18	10	0,35	0,19
AVILA	MUÑOPEPE	45	44	0,87	0,85
GREDO	HOYOCASERO	52	49	1,00	0,94
GREDO	ZAPARDIEL DE LA RIBERA	9	7	0,17	0,13
AVILA	MARTIHERRERO	39	37	0,75	0,71
BARCO AVILA-PIEDRAHITA	HOYORREDONDO	25	20	0,48	0,38
GREDO	NAVARREDONDILLA	7	7	0,13	0,13
AREVALO-MADRIGAL	MORALEJA DE MATA CABRAS	40	39	0,77	0,75
AREVALO-MADRIGAL	PEÑALBA DE AVILA	12	12	0,23	0,23
BARCO AVILA-PIEDRAHITA	SAN BARTOLOME DE CORNEJA	25	19	0,48	0,37
AVILA	HURTUMPASCUAL	30	27	0,58	0,52
BARCO AVILA-PIEDRAHITA	VILLAR DE CORNEJA	2	2	0,04	0,04
BARCO AVILA-PIEDRAHITA	PUERTO CASTILLA	39	26	0,75	0,50
BARCO AVILA-PIEDRAHITA	TORMELLAS	7	7	0,13	0,13
AREVALO-MADRIGAL	AVEINTE	9	9	0,17	0,17
GREDO	SAN MARTIN DE LA VEGA ALBERC	24	19	0,46	0,37
BARCO AVILA-PIEDRAHITA	LASTRA DEL CANO (LA)	6	6	0,12	0,12
GREDO	NAVARREVISCA	43	36	0,83	0,69
AVILA	ALAMEDILLA DEL BERROCAL (LA)	9	9	0,17	0,17
VALLE DEL TIETAR	CUEVAS DEL VALLE	1	1	0,02	0,02
BARCO AVILA-PIEDRAHITA	NAVAESCURIAL	10	10	0,19	0,19
AVILA	BALBARDA	7	7	0,13	0,13
BARCO AVILA-PIEDRAHITA	GILGARCIA	22	12	0,42	0,23
BARCO AVILA-PIEDRAHITA	ALDEANUEVA DE SANTA CRUZ	6	6	0,12	0,12
AREVALO-MADRIGAL	VELAYOS	6	6	0,12	0,12
BARCO AVILA-PIEDRAHITA	SANTA LUCIA DE LA SIERRA	3	2	0,06	0,04
AVILA	POVEDA	5	5	0,10	0,10
BARCO AVILA-PIEDRAHITA	CARRERA (LA)	9	9	0,17	0,17
AVILA	MUÑOCHAS	5	5	0,10	0,10
BARCO AVILA-PIEDRAHITA	COLLADO DEL MIRON	4	4	0,08	0,08
BARCO AVILA-PIEDRAHITA	ALISEDA DE TORMES (LA)	5	5	0,10	0,10
GREDO	SAN JUAN DEL MOLINILLO	9	9	0,17	0,17
GREDO	NAVADIOS	18	17	0,35	0,33
BARCO AVILA-PIEDRAHITA	LLANOS DEL TORMES (LOS)	1	1	0,02	0,02
AVILA	MARLIN	8	8	0,15	0,15
GREDO	NAVALOSA	5	5	0,10	0,10
BARCO AVILA-PIEDRAHITA	AVELLANEDA	2	2	0,04	0,04
GREDO	SERRANILLOS	3	2	0,06	0,04
VALLE DEL TIETAR	VILLAREJO DEL VALLE	1	1	0,02	0,02
ARLANZA	TORREPADRE	56	56	1,08	1,08
MERINDADES	VALLE DE MENA	1101	283	21,17	5,44
ARLANZA	COVARRUBIAS	190	166	3,65	3,19
MERINDADES	JUNTA DE VILLALBA DE LOSA	136	99	2,62	1,90
ARLANZA	MECERREYES	79	71	1,52	1,37
ARLANZA	TEJADA	15	15	0,29	0,29

ARLANZA	TORRECILLA DEL MONTE	22	22	0,42	0,42
ARLANZA	TORTOLES DE ESGUEVA	46	44	0,88	0,85
LA RIBERA	VILLATUELDA	15	15	0,29	0,29
DEMANDA	CASTRILLO DE LA REINA	57	52	1,10	1,00
ARLANZON	PEDROSA DE RIO-URBEL	50	49	0,96	0,94
PISUERGA	VILLADIEGO	367	217	7,06	4,17
PISUERGA	HORMAZAS (LAS)	29	28	0,56	0,54
DEMANDA	ARAUZO DE MIEL	97	82	1,87	1,58
PARAMOS	HONTOMIN	74	69	1,42	1,33
LA RIBERA	ARANDA DE DUERO	884	312	17,00	6,00
ARLANZA	CABAÑES DE ESGUEVA	72	66	1,38	1,27
BUREBA-EBRO	BELORADO	153	125	2,94	2,40
BUREBA-EBRO	NAVAS DE BUREBA	30	30	0,58	0,58
BUREBA-EBRO	LLANO DE BUREBA	48	46	0,92	0,88
ARLANZA	NEBREDÁ	68	64	1,31	1,23
BUREBA-EBRO	CASTIL DE PEONES	96	85	1,85	1,63
DEMANDA	VILVISTRE DEL PINAR	152	89	2,92	1,71
LA RIBERA	FUENTECEN	52	49	1,00	0,94
BUREBA-EBRO	CONDADO DE TREVIÑO	60	53	1,15	1,02
BUREBA-EBRO	SALINILLAS DE BUREBA	50	48	0,96	0,92
LA RIBERA	MILAGROS	258	184	4,96	3,54
LA RIBERA	HAZA	53	50	1,02	0,96
MERINDADES	VILLARCAYO DE MERINDAD DE C.V	439	212	8,44	4,08
ARLANZON	(RIOSERAS) VALLE DE LAS NAVA	203	150	3,90	2,88
ARLANZA	LERMA	411	225	7,90	4,33
MERINDADES	MEDINA DE POMAR	282	167	5,42	3,21
LA RIBERA	ARANDILLA	120	101	2,31	1,94
ARLANZA	VILLANGOMEZ	257	158	4,94	3,04
MERINDADES	MERINDAD DE MONTIJA	258	143	4,96	2,75
LA RIBERA	GUZMAN	50	46	0,96	0,88
ARLANZA	TORDOMAR	144	105	2,77	2,02
BUREBA-EBRO	BOZOO	23	23	0,44	0,44
PARAMOS	ORBANEJA DEL CASTILLO	23	15	0,44	0,29
ARLANZA	VILLALMANZO	299	197	5,75	3,79
DEMANDA	VALLE DE VALDELAGUNA	36	31	0,69	0,60
BUREBA-EBRO	PRADANOS DE BUREBA	51	51	0,98	0,98
DEMANDA	PALACIOS DE LA SIERRA	74	68	1,42	1,31
PISUERGA	MELGAR DE FERNAMENTAL	540	272	10,38	5,23
LA RIBERA	CORUÑA DEL CONDE	43	43	0,83	0,83
MERINDADES	ESPINOSA DE LOS MONTEROS	310	158	5,96	3,04
DEMANDA	PINILLA DE LOS MOROS	34	32	0,65	0,62
ARLANZA	QUINTANILLA DEL AGUA	211	143	4,06	2,75
BUREBA-EBRO	ROJAS	109	93	2,10	1,79
LA RIBERA	ROA	39	38	0,75	0,73
ARLANZA	CASTRILLO DE SOLARANA	42	40	0,81	0,77
BUREBA-EBRO	PANCORVO	14	14	0,27	0,27
DEMANDA	CANICOSA DE LA SIERRA	30	27	0,58	0,52
LA RIBERA	ANGUIX	20	20	0,38	0,38
ARLANZA	AVELLANOSA DE MUÑO	63	57	1,21	1,10
ARLANZON	BURGOS	83	69	1,60	1,33
LA RIBERA	SANTA CRUZ DE LA SALCEDA	137	93	2,63	1,79
PISUERGA	SASAMON	330	189	6,35	3,63
LA RIBERA	FUENTESPINA	217	144	4,17	2,77
ARLANZA	ZAEL	19	19	0,37	0,37
ARLANZA	BAHABON DE ESGUEVA	100	80	1,92	1,54
ARLANZON	SALDAÑA DE BURGOS	12	12	0,23	0,23
DEMANDA	VILLAFRANCA MONTES DE OCA	1	1	0,02	0,02
ARLANZA	VILLAHOZ	258	184	4,96	3,54
ARLANZON	QUINTANAORTUÑO	44	41	0,85	0,79

ARLANZA	MAHAMUD	47	46	0,90	0,88
ARLANZA	SANTA INES	232	172	4,46	3,31
LA RIBERA	PARDILLA	22	22	0,42	0,42
LA RIBERA	AGUILERA (LA)	67	65	1,29	1,25
BUREBA-EBRO	MONASTERIO DE RODILLA	39	38	0,75	0,73
PISUERGA	VILLASANDINO	183	124	3,52	2,38
PISUERGA	CASTRILLO DE RIOPISUERGA	33	32	0,63	0,62
PISUERGA	TAMARON	22	22	0,42	0,42
ARLANZON	CAYUELA	48	48	0,92	0,92
ARLANZON	CUBILLO DEL CAMPO	108	94	2,08	1,81
ARLANZON	HONTORIA DE LA CANTERA	114	92	2,19	1,77
PISUERGA	REVILLA-VALLEGERA	77	67	1,48	1,29
ARLANZON	FRANDOVINEZ	47	45	0,90	0,87
ARLANZON	CABIA	110	88	2,12	1,69
ARLANZON	VILLAGONZALO-PEDERNALES	43	41	0,83	0,79
PARAMOS	VALLE DE VALDELUCIO	170	132	3,27	2,54
ARLANZA	ROYUELA DE RIO FRANCO	13	13	0,25	0,25
MERINDADES	MERINDAD DE VALDEPORRES	65	43	1,25	0,83
LA RIBERA	HONTORIA DEL VALDEARADOS	198	142	3,81	2,73
PISUERGA	VILLAZOPEQUE	19	18	0,37	0,35
ARLANZA	MADRIGALEJO DEL MONTE	121	103	2,33	1,98
ARLANZA	SANTIBAÑEZ DEL VAL	42	42	0,81	0,81
ARLANZA	CIADONCHA	38	37	0,73	0,71
MERINDADES	ALFOZ DE BRICIA	25	20	0,48	0,38
LA RIBERA	HOYALES DE ROA	30	29	0,58	0,56
MERINDADES	JUNTA DE OTEO	11	11	0,21	0,21
DEMANDA	ESPINOSA DE CERVERA	10	10	0,19	0,19
BUREBA-EBRO	FRESNO DE RIOTIRON	175	133	3,37	2,56
LA RIBERA	TORREGALINDO	54	53	1,04	1,02
ARLANZON	PALAZUELOS DE LA SIERRA	24	14	0,46	0,27
BUREBA-EBRO	BUSTO DE BUREBA	26	26	0,50	0,50
PISUERGA	PEDROSA DEL PRINCIPE	87	77	1,67	1,48
LA RIBERA	SAN JUAN DEL MONTE	103	93	1,98	1,79
DEMANDA	BARBADILLO DEL MERCADO	77	65	1,48	1,25
DEMANDA	FRESNEDA DE LA SIERRA TIRON	56	28	1,08	0,54
ARLANZON	SOTOPALACIOS	58	58	1,12	1,12
ARLANZON	REVILLARAZ	30	29	0,58	0,56
ARLANZA	SANTA MARIA DEL CAMPO	382	224	7,35	4,31
BUREBA-EBRO	CERRATON DE JUARROS	2	2	0,04	0,04
LA RIBERA	CALERUEGA	128	102	2,46	1,96
PISUERGA	PADILLA DE ABAJO	66	60	1,27	1,15
ARLANZA	QUINTANILLA DEL COCO	111	93	2,13	1,79
LA RIBERA	PEÑARANDA DE DUERO	125	98	2,40	1,88
LA RIBERA	VADOCONDES	77	62	1,48	1,19
BUREBA-EBRO	MIRANDA DE EBRO	170	121	3,27	2,33
MERINDADES	VALLE DE MANZANEDO	199	127	3,83	2,44
MERINDADES	JUNTA DE RIO DE LOSA	43	36	0,83	0,69
LA RIBERA	QUINTANA DEL PIDIO	44	42	0,85	0,81
ARLANZON	VILLAVERDE-PEÑAHORADA	2	2	0,04	0,04
ARLANZON	VILLALBILLA DE BURGOS	115	107	2,21	2,06
LA RIBERA	BAÑOS DE VALDEARADOS	45	38	0,87	0,73
ARLANZA	SANTA CECILIA	72	64	1,38	1,23
DEMANDA	HUERTA DE REY	103	93	1,98	1,79
ARLANZA	CILLERUELO DE ABAJO	32	30	0,62	0,58
LA RIBERA	VILLALBA DE DUERO	103	94	1,98	1,81
LA RIBERA	GUMIEL DE MERCADO	342	199	6,58	3,83
LA RIBERA	ZAZUAR	52	50	1,00	0,96
DEMANDA	NEILA	81	40	1,56	0,77
PARAMOS	REBOLLEDO DE LA TORRE	119	68	2,29	1,31
LA RIBERA	ADRADA DE HAZA	2	2	0,04	0,04
LA RIBERA	GUMIEL DE HIZAN	20	20	0,38	0,38

ARLANZA	COGOLLOS	36	35	0,69	0,67
PISUERGA	SOTRESGUDO	226	148	4,35	2,85
DEMANDA	VILLORUEBO	13	13	0,25	0,25
DEMANDA	QUINTANARRAYA	49	47	0,94	0,90
LA RIBERA	CAMPILLO DE ARANDA	29	28	0,56	0,54
ARLANZON	ISAR	24	24	0,46	0,46
PISUERGA	HONTANAS	69	63	1,33	1,21
MERINDADES	MERINDAD DE CUESTA-URRIA	70	50	1,35	0,96
MERINDADES	MERINDAD DE SOTOSCUEVA	181	99	3,48	1,90
ARLANZON	(S ZARZ) VALLE DE SANTIBAÑEZ	58	56	1,12	1,08
MERINDADES	PART DE LA SIERRA EN TOBALIN	26	19	0,50	0,37
BUREBA-EBRO	BRIVIESCA	157	124	3,02	2,38
DEMANDA	SALAS DE LOS INFANTES	195	134	3,75	2,58
ARLANZON	ESTEPAR	50	46	0,96	0,88
ARLANZA	PRESENCIO	129	94	2,48	1,81
ARLANZA	SANTA MARIA MERCADILLO	4	4	0,08	0,08
LA RIBERA	QUEMADA	54	52	1,04	1,00
LA RIBERA	FUENTELCESPED	51	48	0,98	0,92
ARLANZON	QUINTANILLA-VIVAR	70	65	1,35	1,25
DEMANDA	QUINTANAR DE LA SIERRA	106	66	2,04	1,27
DEMANDA	GARGANCHON	23	20	0,44	0,38
ARLANZON	BARRIOS DE COLINA	43	42	0,83	0,81
LA RIBERA	CASTRILLO DE LA VEGA	85	77	1,63	1,48
ARLANZON	HURONES	36	36	0,69	0,69
DEMANDA	REVILLA (LA)	34	33	0,65	0,63
MERINDADES	JUNTA DE TRASLALOMA	10	9	0,19	0,17
DEMANDA	SANTO DOMINGO DE SILOS	95	86	1,83	1,65
BUREBA-EBRO	VALLE DE OCA	7	7	0,13	0,13
DEMANDA	VILLASUR DE HERREROS	27	27	0,52	0,52
BUREBA-EBRO	PADRONES DE BUREBA	2	2	0,04	0,04
BUREBA-EBRO	OÑA	106	76	2,04	1,46
DEMANDA	HINOJAR DEL REY	28	27	0,54	0,52
PISUERGA	PALAZUELOS DE MUÑO	37	37	0,71	0,71
LA RIBERA	VALDEZATE	48	47	0,92	0,90
LA RIBERA	VALCAVADO DE ROA	7	7	0,13	0,13
PISUERGA	VALLES DE PALENZUELA	115	100	2,21	1,92
ARLANZON	CARCEDO DE BURGOS	26	26	0,50	0,50
PISUERGA	VILLANUEVA DE ODRA	3	3	0,06	0,06
PISUERGA	VILLAQUIRAN DE LA PUEBLA	17	15	0,33	0,29
ARLANZON	ZALDUENDO	33	32	0,63	0,62
BUREBA-EBRO	PUEBLA DE ARGANZON (LA)	26	26	0,50	0,50
PARAMOS	HUMADA	145	122	2,79	2,35
PISUERGA	PEDROSA DEL PARAMO	26	25	0,50	0,48
LA RIBERA	CUEVA DE ROA (LA)	7	7	0,13	0,13
MERINDADES	VALLE DE VALDEBEZANA	174	97	3,35	1,87
PISUERGA	ITERO DEL CASTILLO	69	68	1,33	1,31
BUREBA-EBRO	QUINTANAELIZ	15	15	0,29	0,29
ARLANZA	IGLESIARRUBIA	7	7	0,13	0,13
LA RIBERA	SOTILLO DE LA RIBERA	65	57	1,25	1,10
ARLANZON	ATAPUERCA	62	55	1,19	1,06
PISUERGA	BALBASES (LOS)	108	80	2,08	1,54
PISUERGA	VILLASUR DE MOGINA	51	49	0,98	0,94
BUREBA-EBRO	SANTA MARIA DEL INVIERNO	16	16	0,31	0,31
DEMANDA	VIZCAINOS	30	25	0,58	0,48
PISUERGA	VILLAQUIRAN DE LOS INFANTES	10	10	0,19	0,19
PISUERGA	VILLEGAS	37	34	0,71	0,65
ARLANZA	FONTIOSO	29	29	0,56	0,56
LA RIBERA	NAVA DE ROA	67	62	1,29	1,19
BUREBA-EBRO	VILLANUEVA DE TEBÁ	28	28	0,54	0,54
ARLANZA	TORRESANDINO	84	73	1,62	1,40

BUREBA-EBRO	VALLUERCANES	6	6	0,12	0,12
BUREBA-EBRO	QUINTANALORANCO	26	26	0,50	0,50
ARLANZA	VILLAYERDE DEL MONTE	51	49	0,98	0,94
LA RIBERA	FUENTENEBO	79	67	1,52	1,29
ARLANZON	VILLAYERNO MORQUILLAS	38	38	0,73	0,73
BUREBA-EBRO	QUINTANABUREBA	14	11	0,27	0,21
PARAMOS	URBEL DEL CASTILLO	22	22	0,42	0,42
BUREBA-EBRO	BUGEDO	26	26	0,50	0,50
LA RIBERA	OQUILLAS	76	69	1,46	1,33
PISUERGA	CASTELLANOS DE CASTRO	25	24	0,48	0,46
PISUERGA	HINESTROSA	77	68	1,48	1,31
DEMANDA	BARDILLO DEL PEZ	44	35	0,85	0,67
BUREBA-EBRO	SALAS DE BUREBA	4	4	0,08	0,08
PARAMOS	ALTOS (LOS)	111	89	2,13	1,71
ARLANZON	ALBILLOS	16	16	0,31	0,31
PARAMOS	BASCONCILLOS DEL TOZO	159	127	3,06	2,44
DEMANDA	JURISDICCION DE LARA	4	4	0,08	0,08
BUREBA-EBRO	GRISALEÑA	87	87	1,67	1,67
ARLANZON	ARCOS	2	2	0,04	0,04
DEMANDA	RABANOS	26	25	0,50	0,48
BUREBA-EBRO	VILLAESCUSA LA SOMBRIA	17	17	0,33	0,33
PARAMOS	SARGENTES DE LA LORA	24	24	0,46	0,46
DEMANDA	BARBADILLO DE HERREROS	10	10	0,19	0,19
PISUERGA	CASTROJERIZ	288	173	5,54	3,33
PARAMOS	HUERMECES	30	30	0,58	0,58
MERINDADES	MERINDAD DE VALDIVIELSO	25	24	0,48	0,46
DEMANDA	HONTORIA DEL PINAR	73	47	1,40	0,90
PARAMOS	SEDANO	82	82	1,58	1,58
DEMANDA	SANTA CRUZ DEL VALLE URBION	11	11	0,21	0,21
ARLANZON	VILLAMIEL DE LA SIERRA	5	5	0,10	0,10
ARLANZON	FRESNO DE RODILLA	8	4	0,15	0,08
BUREBA-EBRO	GALBARROS	10	10	0,19	0,19
DEMANDA	ETERNA	2	2	0,04	0,04
LA RIBERA	MORADILLO DE ROA	63	57	1,21	1,10
PISUERGA	GRIJALBA	45	32	0,87	0,62
LA RIBERA	VILLANUEVA DE GUMIEL	34	34	0,65	0,65
ARLANZON	IBEAS DE JUARROS	20	20	0,38	0,38
LA RIBERA	VILLALVILLA DE GUMIEL	20	19	0,38	0,37
PARAMOS	MASA	46	46	0,88	0,88
DEMANDA	TORRELARA	16	16	0,31	0,31
DEMANDA	TINIEBLAS	7	7	0,13	0,13
MERINDADES	VALLE DE TOBALINA	46	28	0,88	0,54
MERINDADES	BERBERANA	16	16	0,31	0,31
DEMANDA	PRADOLUENGO	10	10	0,19	0,19
BUREBA-EBRO	ARRAYA DE OCA	5	5	0,10	0,10
ARLANZON	ARLANZON	27	26	0,52	0,50
ARLANZON	MARMELLAR DE ARRIBA	40	38	0,77	0,73
ARLANZON	PALACIOS DE BENAVER	162	129	3,12	2,48
DEMANDA	JARAMILLO DE LA FUENTE	14	14	0,27	0,27
ARLANZON	AUSINES (LOS)	32	32	0,62	0,62
ARLANZA	QUINTANILLA DE LA MATA	21	20	0,40	0,38
ARLANZON	SANTA CRUZ DE JUARROS	46	33	0,88	0,63
BUREBA-EBRO	ENCIO	52	50	1,00	0,96
ARLANZON	REVILLA DEL CAMPO	12	12	0,23	0,23
PISUERGA	ARENILLAS DE RIOPIUERGA	182	155	3,50	2,98
MERINDADES	JUNTA DE SAN MARTIN DE LOSA	39	38	0,75	0,73
PISUERGA	GUADILLA DE VILLAMAR	7	7	0,13	0,13
LA RIBERA	HONTANGAS	9	9	0,17	0,17
DEMANDA	GALLEGA (LA)	5	5	0,10	0,10
DEMANDA	CASTROVIDO	14	14	0,27	0,27
BUREBA-EBRO	MIRAVECHE	4	4	0,08	0,08

DEMANDA	MONASTERIO DE LA SIERRA	30	25	0,58	0,48
LA RIBERA	MAMBRILLA DE CASTREJON	56	53	1,08	1,02
LA RIBERA	PEÑALBA DE CASTRO	14	14	0,27	0,27
ARLANZON	RUBENA	19	19	0,37	0,37
DEMANDA	PINILLA DE LOS BARRUECOS	19	10	0,37	0,19
LA RIBERA	FUENTEMOLINOS	28	28	0,54	0,54
MERINDADES	ALFOZ DE SANTA GADEA	87	47	1,67	0,90
DEMANDA	CARAZO	22	12	0,42	0,23
PISUERGA	BELBIMBRE	32	32	0,62	0,62
DEMANDA	CONTRERAS	9	8	0,17	0,15
ARLANZA	MADRIGAL DEL MONTE	37	37	0,71	0,71
ARLANZA	SOLARANA	60	55	1,15	1,06
BUREBA-EBRO	FRIAS	6	6	0,12	0,12
LA RIBERA	SEQUERA DE HAZA (LA)	24	24	0,46	0,46
ARLANZON	QUINTANADUEÑAS	5	5	0,10	0,10
DEMANDA	VILLAESPASA	3	3	0,06	0,06
LA RIBERA	PEDROSA DE DUERO	15	15	0,29	0,29
PARAMOS	PIEDRA (LA)	34	34	0,65	0,65
BUREBA-EBRO	CARCEDO DE BUREBA	34	34	0,65	0,65
PARAMOS	MONTORIO	57	53	1,10	1,02
ARLANZON	SALGUERO DE JUARROS	1	1	0,02	0,02
DEMANDA	HORTIGUELA	14	13	0,27	0,25
DEMANDA	PINEDA DE LA SIERRA	3	3	0,06	0,06
PISUERGA	VILLAMAYOR DE TREVIÑO	51	50	0,98	0,96
DEMANDA	HACINAS	35	32	0,67	0,62
DEMANDA	VILLAGALIJO	14	9	0,27	0,17
ARLANZON	CASTRILLO DEL VAL	11	11	0,21	0,21
BUREBA-EBRO	REDECILLA DEL CAMINO	4	4	0,08	0,08
DEMANDA	REGUMIEL DE LA SIERRA	6	6	0,12	0,12
ARLANZA	CIRUELOS DE CERVERA	1	1	0,02	0,02
LA RIBERA	VILLAESCUSA DE ROA	2	2	0,04	0,04
ARLANZON	SAN ADRIAN DE JUARROS	32	31	0,62	0,60
LA RIBERA	VID (LA)	92	55	1,77	1,06
LA RIBERA	SAN MARTIN DE RUBIALES	10	10	0,19	0,19
ARLANZON	ARROYAL	13	13	0,25	0,25
DEMANDA	SAN MILLAN DE LARA	11	5	0,21	0,10
ARLANZON	TARDAJOS	26	25	0,50	0,48
BUREBA-EBRO	IBRILLOS	5	5	0,10	0,10
MERINDADES	ARIJA	5	5	0,10	0,10
MERINDADES	AFORADOS DE MONEO	2	2	0,04	0,04
ARLANZON	AGES	1	1	0,02	0,02
PISUERGA	VILLALDEMIRO	7	7	0,13	0,13
DEMANDA	VILLANUEVA DE CARAZO	2	2	0,04	0,04
LA RIBERA	OLMEDILLO DE ROA	17	17	0,33	0,33
ARLANZON	QUINTANAPALLA	3	3	0,06	0,06
ARLANZON	RABE DE LAS CALZADAS	43	43	0,83	0,83
ARLANZA	VILLAMAYOR DE LOS MONTES	28	25	0,54	0,48
LA RIBERA	FRESNILLO DE LAS DUEÑAS	39	38	0,75	0,73
MERINDADES	TRESPADERNE	1	1	0,02	0,02
DEMANDA	CABEZON DE LA SIERRA	1	1	0,02	0,02
DEMANDA	RABANERA DEL PINAR	18	14	0,35	0,27
BUREBA-EBRO	REINOSO	44	44	0,85	0,85
DEMANDA	HUERTA DE ARRIBA	1	1	0,02	0,02
DEMANDA	MONCALVILLO	1	1	0,02	0,02
BUREBA-EBRO	CILLAPERLATA	1	1	0,02	0,02
ARLANZA	PERAL DE ARLANZA	1	1	0,02	0,02
BUREBA-EBRO	AMEYUGO	3	3	0,06	0,06
BUREBA-EBRO	VILLAMBISTIA	6	3	0,12	0,06
DEMANDA	RIOCAVADO DE LA SIERRA	6	6	0,12	0,12
PISUERGA	VILLAVETA	3	3	0,06	0,06
PARAMOS	ESCALADA	7	4	0,13	0,08
PARAMOS	TUBILLA DEL AGUA	1	1	0,02	0,02

MERINDADES	JURISDICCION DE SAN ZADORNIL	8	7	0,15	0,13
ARLANZA	SANTIBAÑEZ DE ESGUEVA	1	1	0,02	0,02
DEMANDA	MAMOLAR	2	1	0,04	0,02
SUR	POZALDEZ	40	38	0,77	0,73
TIERRA DE CAMPOS	VEGA DE RUIPONCE	95	84	1,83	1,62
TIERRA DE CAMPOS	CABEZON DE VALDERADUEY	29	28	0,56	0,54
CENTRO	LAGUNA DE DUERO	90	74	1,73	1,42
SUR	SALVADOR	129	115	2,48	2,21
SUR	BOADILLA DEL CAMPO	168	127	3,23	2,44
CENTRO	CUBILLAS DE SANTA MARTA	217	139	4,17	2,67
TIERRA DE CAMPOS	MORALES DE CAMPOS	282	195	5,42	3,75
TIERRA DE CAMPOS	BARCIAL DE LA LOMA	210	152	4,04	2,92
TIERRA DE CAMPOS	MELGAR DE ARRIBA	189	135	3,63	2,60
TIERRA DE CAMPOS	CASTROPONCE	113	100	2,17	1,92
SUR	MEDINA DEL CAMPO	217	154	4,17	2,96
TIERRA DE CAMPOS	VILLAGARCIA DE CAMPOS	328	204	6,31	3,92
TIERRA DE CAMPOS	MAYORGA	529	237	10,17	4,56
CENTRO	MUDARRA (LA)	105	98	2,02	1,88
SUR	CARPIO	137	103	2,63	1,98
TIERRA DE CAMPOS	VILLABRAGIMA	683	276	13,13	5,31
TIERRA DE CAMPOS	VILLANUEVA DE LOS CABALLEROS	168	134	3,23	2,58
CENTRO	CIGÜÑUELA	42	40	0,81	0,77
SUR	SAN VICENTE DEL PALACIO	5	5	0,10	0,10
SURESTE	ISCAR	324	190	6,23	3,65
SURESTE	QUINTANILLA DE ONESIMO	173	130	3,33	2,50
SURESTE	VALVUENA DE DUERO	142	116	2,73	2,23
CENTRO	MUCIENTES	139	116	2,67	2,23
SUR	SERRADA	109	89	2,10	1,71
SURESTE	PEDRAJAS DE SAN ESTEBAN	236	151	4,54	2,90
TIERRA DE CAMPOS	AGUILAR DE CAMPOS	424	225	8,15	4,33
SURESTE	ALDEA DE SAN MIGUEL	26	26	0,50	0,50
CENTRO	ZARATAN	82	78	1,58	1,50
CENTRO	VELILLA	33	32	0,63	0,62
SURESTE	SAN MIGUEL DEL ARROYO	105	93	2,02	1,79
CENTRO	PEÑAFLORE DE HORNIJA	332	211	6,38	4,06
TIERRA DE CAMPOS	QUINTANILLA DEL MOLAR	129	104	2,48	2,00
SURESTE	PESQUERA DE DUERO	136	119	2,62	2,29
CENTRO	BOECILLO	92	88	1,77	1,69
CENTRO	VALLADOLID	650	281	12,50	5,40
CENTRO	CABEZON	120	102	2,31	1,96
TIERRA DE CAMPOS	VILLALON DE CAMPOS	402	231	7,73	4,44
SURESTE	PEÑAFIEL	301	199	5,79	3,83
TIERRA DE CAMPOS	CUENCA DE CAMPOS	139	112	2,67	2,15
SUR	ALAEJOS	132	112	2,54	2,15
SURESTE	COGECES DEL MONTE	282	185	5,42	3,56
SURESTE	FOMPEDRAZA	112	104	2,15	2,00
TIERRA DE CAMPOS	SAELICES DE MAYORGA	285	166	5,48	3,19
CENTRO	ESGUEVILLAS DE ESGUEVA	38	27	0,73	0,52
CENTRO	VIANA DE CEGA	24	24	0,46	0,46
CENTRO	TUDELA DE DUERO	80	72	1,54	1,38
SUR	FRESNO EL VIEJO	85	74	1,63	1,42
SURESTE	TORRE DE PEÑAFIEL	84	73	1,62	1,40
TIERRA DE CAMPOS	VALVERDE DE CAMPOS	165	127	3,17	2,44
SURESTE	MEGECES	29	28	0,56	0,54
SUR	CAMPILLO (EL)	245	157	4,71	3,02
SURESTE	BAHABON	41	40	0,79	0,77
TIERRA DE CAMPOS	ROALES	235	163	4,52	3,13
TIERRA DE CAMPOS	MONASTERIO DE VEGA	78	60	1,50	1,15
SURESTE	RABANO	79	75	1,52	1,44
SURESTE	HORNILLOS	80	72	1,54	1,38
SURESTE	RAMIRO	70	61	1,35	1,17

SURESTE	PEDRAJA DE PORTILLO (LA)	172	132	3,31	2,54
CENTRO	ENCINAS DE ESGUEVA	38	37	0,73	0,71
SURESTE	MONTEMAYOR DE PILILLA	137	113	2,63	2,17
CENTRO	VILLALAR DE LOS COMUNEROS	65	59	1,25	1,13
CENTRO	FOMBELLIDA	44	43	0,85	0,83
TIERRA DE CAMPOS	CEINOS	318	193	6,12	3,71
TIERRA DE CAMPOS	MEDINA DE RIOSECO	254	172	4,88	3,31
TIERRA DE CAMPOS	BOLAÑOS DE CAMPOS	428	225	8,23	4,33
SUR	TORDESILLAS	290	167	5,58	3,21
SUR	TORRECILLA DE LA ABADESA	115	97	2,21	1,87
TIERRA DE CAMPOS	MORAL DE LA REINA	183	138	3,52	2,65
CENTRO	CASTROMONTE	180	141	3,46	2,71
TIERRA DE CAMPOS	VILLAFRECHOS	723	294	13,90	5,65
SURESTE	VALDEARCOS	101	92	1,94	1,77
TIERRA DE CAMPOS	HERRIN DE CAMPOS	121	99	2,33	1,90
SURESTE	CORRALES DE DUERO	25	25	0,48	0,48
SUR	SECA (LA)	67	61	1,29	1,17
TIERRA DE CAMPOS	PALAZUELO DE VEDIJA	259	179	4,98	3,44
SUR	SAN PABLO DE LA MORALEJA	107	92	2,06	1,77
TIERRA DE CAMPOS	SAN PEDRO DE LATARCE	515	256	9,90	4,92
TIERRA DE CAMPOS	GATON DE CAMPOS	22	21	0,42	0,40
CENTRO	PEDROSA DEL REY	94	83	1,81	1,60
CENTRO	BARCERUELO	84	76	1,62	1,46
SUR	ATAQUINES	340	209	6,54	4,02
SURESTE	PORTILLO	60	54	1,15	1,04
CENTRO	AMUSQUILLO	29	28	0,56	0,54
SURESTE	TORRESCARCELA	41	41	0,79	0,79
CENTRO	MOTA DEL MARQUES	68	67	1,31	1,29
TIERRA DE CAMPOS	MELGAR DE ABAJO	40	38	0,77	0,73
SUR	POLLOS	371	212	7,13	4,08
CENTRO	VILLANUBLA	43	39	0,83	0,75
CENTRO	OLIVARES DE DUERO	100	86	1,92	1,65
TIERRA DE CAMPOS	VILLACARRALON	120	103	2,31	1,98
TIERRA DE CAMPOS	TORDEHUMOS	391	236	7,52	4,54
CENTRO	GERIA	66	55	1,27	1,06
SUR	CASTRONUÑO	260	184	5,00	3,54
CENTRO	VILLABAÑEZ	35	33	0,67	0,63
TIERRA DE CAMPOS	VILLAFADES DE CAMPOS	105	96	2,02	1,85
SURESTE	CAMPORREDONDO	92	86	1,77	1,65
SUR	VILLAFRANCA DE DUERO	41	35	0,79	0,67
SUR	VILLANUEVA DE DUERO	112	68	2,15	1,31
TIERRA DE CAMPOS	BUSTILLO DE CHAVES	179	143	3,44	2,75
SURESTE	OLMEDO	94	88	1,81	1,69
SUR	CERVILLEGU DE LA CRUZ	11	11	0,21	0,21
SUR	MATAPOZUELOS	70	67	1,35	1,29
CENTRO	PIÑA DE ESGUEVA	49	45	0,94	0,87
CENTRO	BARRUELO	61	59	1,17	1,13
SURESTE	CANALEJAS DE PEÑAFIEL	60	56	1,15	1,08
SUR	RUBI DE BRACAMONTE	46	44	0,88	0,85
TIERRA DE CAMPOS	VILLALBA DE LA LOMA	160	122	3,08	2,35
CENTRO	TIEDRA	105	92	2,02	1,77
SUR	RUEDA	103	90	1,98	1,73
TIERRA DE CAMPOS	VILLALAN DE CAMPOS	59	56	1,13	1,08
SUR	FUENTE EL SOL	112	64	2,15	1,23
TIERRA DE CAMPOS	SANTA EUFEMIA DEL ARROYO	156	133	3,00	2,56
CENTRO	RENEDO	105	97	2,02	1,87
SURESTE	CAMPASPERO	144	123	2,77	2,37
SURESTE	ALCAZAREN	30	30	0,58	0,58
SURESTE	MOJADOS	3	3	0,06	0,06
CENTRO	TRIGUEROS DEL VALLE	28	26	0,54	0,50
TIERRA DE CAMPOS	POZUELO DE LA ORDEN	75	60	1,44	1,15
SUR	POZAL DE GALLINAS	59	52	1,13	1,00

CENTRO	TORRELOBATON	171	132	3,29	2,54
CENTRO	VALORIA LA BUENA	78	68	1,50	1,31
SURESTE	VILORIA	95	87	1,83	1,67
TIERRA DE CAMPOS	CABREROS DEL MONTE	136	112	2,62	2,15
CENTRO	VILLANUEVA DE LOS INFANTES	39	32	0,75	0,62
CENTRO	WAMBA	4	4	0,08	0,08
SURESTE	TRASPINEDO	87	83	1,67	1,60
SUR	CASTREJON	36	35	0,69	0,67
SURESTE	ZARZA (LA)	22	20	0,42	0,38
CENTRO	FUENSALDAÑA	1	1	0,02	0,02
TIERRA DE CAMPOS	VILLANUEVA DE SAN MANCIO	56	52	1,08	1,00
TIERRA DE CAMPOS	VILLACID DE CAMPOS	82	72	1,58	1,38
CENTRO	CIGALES	28	28	0,54	0,54
SUR	NUEVA VILLA DE LAS TORRES	75	70	1,44	1,35
CENTRO	VEGA DE VALDETRONCO	3	3	0,06	0,06
CENTRO	VILLALBA DE LOS ALCORES	66	56	1,27	1,08
SURESTE	ALDEAMAYOR DE SAN MARTIN	49	47	0,94	0,90
SUR	SAN ROMAN DE HORNIJA	50	50	0,96	0,96
TIERRA DE CAMPOS	VILLARDEFRADES	6	6	0,12	0,12
CENTRO	CASTROVERDE DE CERRATO	19	18	0,37	0,35
CENTRO	GALLEGOS DE HORNIJA	13	13	0,25	0,25
TIERRA DE CAMPOS	VILLAVICENCIO DE LOS CABALLE	95	80	1,83	1,54
SURESTE	COGECES DE ISCAR	2	2	0,04	0,04
TIERRA DE CAMPOS	MONTEALEGRE	74	66	1,42	1,27
TIERRA DE CAMPOS	VILLABARUZ DE CAMPOS	20	20	0,38	0,38
TIERRA DE CAMPOS	ZORITA DE LA LOMA	49	47	0,94	0,90
SUR	SIETE IGLESIAS DE TRABANCOS	57	57	1,10	1,10
CENTRO	CISTERNIGA	79	45	1,52	0,87
SUR	TORRECILLA DE LA ORDEN	72	67	1,38	1,29
SUR	VENTOSA DE LA CUESTA	16	16	0,31	0,31
SUR	GOMEZNARRO	7	7	0,13	0,13
TIERRA DE CAMPOS	VALDUNQUILLO	70	63	1,35	1,21
SUR	NAVA DEL REY	147	120	2,83	2,31
SUR	LOMOVIEJO	228	158	4,38	3,04
TIERRA DE CAMPOS	URUEÑA	46	41	0,88	0,79
TIERRA DE CAMPOS	BECILLA DE VALDERADUEY	233	176	4,48	3,38
TIERRA DE CAMPOS	FONTIHOYUELO	23	23	0,44	0,44
TIERRA DE CAMPOS	URONES DE CASTROPONCE	57	54	1,10	1,04
CENTRO	CASTROMEMBIBRE	47	43	0,90	0,83
CENTRO	SAN MARTIN DE VALVENI	144	116	2,77	2,23
CENTRO	CASTRODEZA	32	31	0,62	0,60
SUR	VELASCALVARO	12	12	0,23	0,23
CENTRO	CORCOS	83	72	1,60	1,38
CENTRO	MATILLA DE LOS CAÑOS	27	27	0,52	0,52
TIERRA DE CAMPOS	BERRUECES	104	93	2,00	1,79
SUR	BRAHOJOS DE MEDINA	56	53	1,08	1,02
CENTRO	ROBLADILLO	64	58	1,23	1,12
SURESTE	PADILLA DE DUERO	48	45	0,92	0,87
TIERRA DE CAMPOS	VALDENEBRO DE LOS VALLES	125	94	2,40	1,81
CENTRO	OLMOS DE ESGUEVA	87	78	1,67	1,50
CENTRO	TORRE DE ESGUEVA	16	16	0,31	0,31
SURESTE	CASTRILLO DE DUERO	71	65	1,37	1,25
SURESTE	CURIEL	50	49	0,96	0,94
CENTRO	CASTRILLO-TEJERIEGO	43	41	0,83	0,79
CENTRO	VILLAFUERTE	27	27	0,52	0,52
CENTRO	BERCERO	64	49	1,23	0,94
TIERRA DE CAMPOS	VILLAVELLID	12	12	0,23	0,23
CENTRO	VILLASEXMIR	33	33	0,63	0,63

TIERRA DE CAMPOS	VILLAESPER	23	23	0,44	0,44
CENTRO	VILLALBARBA	10	10	0,19	0,19
CENTRO	QUINTANILLA DE TRIGUEROS	60	54	1,15	1,04
TIERRA DE CAMPOS	TAMARIZ DE CAMPOS	113	90	2,17	1,73
CENTRO	VILLACO	58	57	1,12	1,10
CENTRO	VELLIZA	21	19	0,40	0,37
SURESTE	LLANO DE OLMEDO	19	13	0,37	0,25
TIERRA DE CAMPOS	UNION DE CAMPOS (LA)	155	125	2,98	2,40
CENTRO	VILLARMENTERO DE ESGUEVA	21	21	0,40	0,40
TIERRA DE CAMPOS	CASTROBOL	43	42	0,83	0,81
SUR	VILLAVERDE DE MEDINA	75	68	1,44	1,31
CENTRO	VILLAN DE TORDESILLAS	4	4	0,08	0,08
SURESTE	SAN LLORENTE	37	33	0,71	0,63
CENTRO	SAN CEBRIAN DE MAZOTE	27	24	0,52	0,46
TIERRA DE CAMPOS	VILLAGOMEZ LA NUEVA	18	18	0,35	0,35
CENTRO	BENAFARCES	19	19	0,37	0,37
SURESTE	PIÑEL DE ABAJO	6	6	0,12	0,12
SURESTE	QUINTANILLA DE ARRIBA	22	21	0,42	0,40
SURESTE	LANGAYO	10	10	0,19	0,19
CENTRO	TORRECILLA DE LA TORRE	42	42	0,81	0,81
SUR	VALDESTILLAS	25	25	0,48	0,48
CENTRO	CASTRONUEVO DE ESGUEVA	42	40	0,81	0,77
SURESTE	SANTIBAÑEZ DE VALCORBA	33	32	0,63	0,62
TIERRA DE CAMPOS	VILLAMURIEL DE CAMPOS	24	24	0,46	0,46
SUR	RODILANA	32	31	0,62	0,60
CENTRO	CANILLAS DE ESGUEVA	3	3	0,06	0,06
CENTRO	MARZALES	10	10	0,19	0,19
CENTRO	SIMANCAS	70	61	1,35	1,17
TIERRA DE CAMPOS	VILLANUEVA DE LA CONDESA	27	27	0,52	0,52
CENTRO	SANTOVENIA DE PISUERGA	1	1	0,02	0,02
SURESTE	PARRILLA (LA)	41	40	0,79	0,77
SURESTE	AGUASAL	42	42	0,81	0,81
CENTRO	VILLAVAQUERIN	1	1	0,02	0,02
ALBA DE TORMES	ENCINAS DE ARRIBA	46	37	0,88	0,71
ALBA DE TORMES	NAVALES	193	130	3,71	2,50
SALAMANCA	GOMECILLO	79	61	1,52	1,17
LEDESMA	VEGA DE TIRADOS	173	122	3,33	2,35
ALBA DE TORMES	VALDECARROS	382	211	7,35	4,06
PEÑARANDA DE BRACAMONTE	TARAZONA DE GUAREÑA	110	97	2,12	1,87
PEÑARANDA DE BRACAMONTE	SANTIAGO DE LA PUEBLA	291	184	5,60	3,54
VITIGUDINO	BARRUECOPARDO	135	107	2,60	2,06
VITIGUDINO	CIPEREZ	197	140	3,79	2,69
SALAMANCA	BABILAFUENTE	157	129	3,02	2,48
ALBA DE TORMES	SIETEIGLESIAS DE TORMES	92	77	1,77	1,48
VITIGUDINO	VILVESTRE	78	68	1,50	1,31
LEDESMA	VILLASECO DE LOS REYES	433	231	8,33	4,44
LEDESMA	SANDO DE SANTA MARIA	138	105	2,65	2,02
SALAMANCA	PARADA DE RUBIALES	60	55	1,15	1,06
ALBA DE TORMES	VALDEMIERQUE	227	142	4,37	2,73
PEÑARANDA DE BRACAMONTE	PARADINAS DE SAN JUAN	426	215	8,19	4,13
ALBA DE TORMES	GALISANCHO	139	99	2,67	1,90
VITIGUDINO	PUERTAS	154	106	2,96	2,04
ALBA DE TORMES	ALBA DE TORMES	450	221	8,65	4,25
PEÑARANDA DE BRACAMONTE	ALARAZ	558	235	10,73	4,52
SALAMANCA	PINO DE TORMES (EL)	166	122	3,19	2,35
SALAMANCA	FLORIDA DE LIEBANA	66	62	1,27	1,19
LEDESMA	LEDESMA	396	220	7,62	4,23
SALAMANCA	ALDEARRUBIA	104	91	2,00	1,75
LEDESMA	TREMENDAL DE TORMES	122	84	2,35	1,62
PEÑARANDA DE BRACAMONTE	MACOTERA	295	194	5,67	3,73
SALAMANCA	TOPAS	420	216	8,08	4,15
LEDESMA	MONLERAS	205	161	3,94	3,10

VITIGUDINO	VITIGUDINO	487	246	9,37	4,73
ALBA DE TORMES	GARCHIHERNANDEZ	262	168	5,04	3,23
VITIGUDINO	CEREZAL DE PEÑAHORCADA	111	85	2,13	1,63
VITIGUDINO	VALSALABROSO	438	233	8,42	4,48
PEÑARANDA DE BRACAMONTE	CANTARACILLO	105	89	2,02	1,71
VITIGUDINO	VIDOLA (LA)	187	137	3,60	2,63
LEDESMA	VALDELOSA	215	143	4,13	2,75
ALBA DE TORMES	PEDROSILLO DE ALBA	185	126	3,56	2,42
ALBA DE TORMES	GAJATES	136	118	2,62	2,27
LEDESMA	GEJUELO DEL BARRO	114	90	2,19	1,73
VITIGUDINO	VILLARMUERTO	110	82	2,12	1,58
VITIGUDINO	TRABANCA	88	78	1,69	1,50
VITIGUDINO	PERALEJOS DE ARRIBA	75	62	1,44	1,19
SALAMANCA	ORBADA (LA)	53	50	1,02	0,96
ALBA DE TORMES	HORCAJO-MEDIANERO	268	169	5,15	3,25
LEDESMA	ZAMAYON	194	146	3,73	2,81
SALAMANCA	PALENCIA DE NEGRILLA	16	16	0,31	0,31
LEDESMA	SAN PELAYO DE GUAREÑA	172	136	3,31	2,62
VITIGUDINO	VILLARINO DE LOS AIRES	187	141	3,60	2,71
LEDESMA	JUZBADO	35	32	0,67	0,62
PEÑARANDA DE BRACAMONTE	CANTALPINO	210	145	4,04	2,79
PEÑARANDA DE BRACAMONTE	CAMPO DE PEÑARANDA (EL)	82	73	1,58	1,40
ALBA DE TORMES	MATINAMOR	106	74	2,04	1,42
ALBA DE TORMES	ARMENTEROS	91	80	1,75	1,54
SALAMANCA	SALAMANCA	77	66	1,48	1,27
VITIGUDINO	MIEZA	44	42	0,85	0,81
LEDESMA	AÑOVER DE TORMES	70	57	1,35	1,10
VITIGUDINO	BRINCONES	75	66	1,44	1,27
VITIGUDINO	MANZANO (EL)	80	62	1,54	1,19
PEÑARANDA DE BRACAMONTE	PALACIOSRUBIOS	107	90	2,06	1,73
VITIGUDINO	SANCHON DE LA RIBERA	129	106	2,48	2,04
SALAMANCA	MONTEERRUBIO DE ARMUÑA	5	5	0,10	0,10
SALAMANCA	ARCEDIANO	9	9	0,17	0,17
SALAMANCA	TARDAGUILA	116	96	2,23	1,85
LEDESMA	SANTIZ	263	167	5,06	3,21
SALAMANCA	CALVARRASA DE ABAJO	22	21	0,42	0,40
ALBA DE TORMES	TERRADILLOS	95	82	1,83	1,58
PEÑARANDA DE BRACAMONTE	TORDILLOS	50	44	0,96	0,85
SALAMANCA	VILLORUELA	139	124	2,67	2,38
PEÑARANDA DE BRACAMONTE	NAVA DE SOTROBAL	89	81	1,71	1,56
LEDESMA	SANTA MARIA DE SANDO	28	26	0,54	0,50
VITIGUDINO	VILLAR DE PERALONSO	115	95	2,21	1,83
VITIGUDINO	SALDEANA	52	45	1,00	0,87
SALAMANCA	MACHACON	177	140	3,40	2,69
ALBA DE TORMES	ANAYA DE ALBA	94	71	1,81	1,37
LEDESMA	VILLASECO DE LOS GAMITOS	50	44	0,96	0,85
ALBA DE TORMES	LARRODRIGO	165	124	3,17	2,38
PEÑARANDA DE BRACAMONTE	MALPARTIDA	34	33	0,65	0,63
VITIGUDINO	PEÑA (LA)	199	143	3,83	2,75
SALAMANCA	VALVERDON	40	33	0,77	0,63
PEÑARANDA DE BRACAMONTE	BOVEDA DEL RIO ALMAR	409	221	7,87	4,25
LEDESMA	PALACIOS DEL ARZOBISPO	182	140	3,50	2,69
LEDESMA	MATA DE LEDESMA (LA)	120	99	2,31	1,90
PEÑARANDA DE BRACAMONTE	VILLAFLORES	201	155	3,87	2,98
PEÑARANDA DE BRACAMONTE	PEÑARANDA DE BRACAMONTE	101	93	1,94	1,79
VITIGUDINO	MASUECO	126	109	2,42	2,10
VITIGUDINO	ALMENDRA	128	107	2,46	2,06
PEÑARANDA DE BRACAMONTE	ALCONADA	45	44	0,87	0,85
LEDESMA	ENCINA DE SAN SILVESTRE	185	125	3,56	2,40
SALAMANCA	VILLAGONZALO DE TORMES	87	74	1,67	1,42
VITIGUDINO	PERALEJOS DE ABAJO	128	94	2,46	1,81
VITIGUDINO	ZARZA DE PUMAREDA (LA)	141	107	2,71	2,06

VITIGUDINO	MILANO	108	95	2,08	1,83
LEDESMA	ALDEARRODRIGO	103	80	1,98	1,54
LEDESMA	DOÑINOS DE LEDESMA	130	99	2,50	1,90
ALBA DE TORMES	PEDRAZA DE ALBA	143	111	2,75	2,13
SALAMANCA	VELLES (LA)	50	41	0,96	0,79
SALAMANCA	VALDUNCIEL	95	85	1,83	1,63
VITIGUDINO	VILLAR DE SAMANIEGO	115	99	2,21	1,90
PEÑARANDA DE BRACAMONTE	VILLORIA	164	131	3,15	2,52
SALAMANCA	SAN MORALES	37	34	0,71	0,65
SALAMANCA	ESPINO DE LA ORBADA	101	92	1,94	1,77
PEÑARANDA DE BRACAMONTE	MANCERA DE ABAJO	127	105	2,44	2,02
ALBA DE TORMES	ALDEASECA DE ALBA	83	68	1,60	1,31
ALBA DE TORMES	EJEME	132	113	2,54	2,17
ALBA DE TORMES	CHAGARCIA MEDIANERO	69	53	1,33	1,02
VITIGUDINO	VILLASBUENAS	260	170	5,00	3,27
ALBA DE TORMES	CALVARRASA DE ARRIBA	24	20	0,46	0,38
PEÑARANDA DE BRACAMONTE	ALDEASECA DE LA FRONTERA	54	53	1,04	1,02
LEDESMA	SAN PEDRO DEL VALLE	168	113	3,23	2,17
PEÑARANDA DE BRACAMONTE	SALMORAL	55	53	1,06	1,02
ALBA DE TORMES	PEÑARANDILLA	47	43	0,90	0,83
SALAMANCA	CARBAJOSA DE LA SAGRADA	4	4	0,08	0,08
VITIGUDINO	CABEZA DEL CABALLO	509	245	9,79	4,71
PEÑARANDA DE BRACAMONTE	POVEDA DE LAS CINTAS	223	149	4,29	2,87
SALAMANCA	FORFOLEDA	89	70	1,71	1,35
VITIGUDINO	ALDEADAVILA DE LA RIBERA	26	21	0,50	0,40
VITIGUDINO	BARCEO	117	97	2,25	1,87
SALAMANCA	CABEZABELLOSA DE LA CALZADA	29	29	0,56	0,56
SALAMANCA	ALDEANUEVA DE FIGUEROA	21	15	0,40	0,29
SALAMANCA	MATA DE ARMUÑA (LA)	6	6	0,12	0,12
LEDESMA	VILLARMAYOR	109	90	2,10	1,73
SALAMANCA	PARADA DE ARRIBA	39	39	0,75	0,75
LEDESMA	GOLPEJAS	60	52	1,15	1,00
PEÑARANDA DE BRACAMONTE	CANTALAPIEDRA	146	115	2,81	2,21
SALAMANCA	SANTA MARTA DE TORMES	3	3	0,06	0,06
VITIGUDINO	ESPADAÑA	76	55	1,46	1,06
SALAMANCA	DOÑINOS DE SALAMANCA	15	8	0,29	0,15
SALAMANCA	PEDROSO DE LA ARMUÑA (EL)	50	47	0,96	0,90
PEÑARANDA DE BRACAMONTE	RAGAMA	48	44	0,92	0,85
LEDESMA	SARDON DE LOS FRAILES	128	101	2,46	1,94
VITIGUDINO	SAUCELLE	130	111	2,50	2,13
VITIGUDINO	VALDERRODRIGO	568	254	10,92	4,88
SALAMANCA	VILLAMAYOR	20	19	0,38	0,37
VITIGUDINO	PEREÑA	57	50	1,10	0,96
VITIGUDINO	AHIGAL DE VILLARINO	48	40	0,92	0,77
SALAMANCA	PELABRAVO	85	76	1,63	1,46
PEÑARANDA DE BRACAMONTE	VILLAR DE GALLIMAZO	12	8	0,23	0,15
SALAMANCA	TORRESMENUDAS	28	28	0,54	0,54
LEDESMA	ALMENARA DE TORMES	37	37	0,71	0,71
ALBA DE TORMES	COCA DE ALBA	12	12	0,23	0,23
LEDESMA	VILLASDARDO	63	55	1,21	1,06
VITIGUDINO	IRUELOS	46	44	0,88	0,85
LEDESMA	ZARAPICOS	37	36	0,71	0,69
SALAMANCA	ENCINAS DE ABAJO	29	28	0,56	0,54
SALAMANCA	PITIEGUA	19	18	0,37	0,35
SALAMANCA	ARABAYONA	6	6	0,12	0,12
LEDESMA	ARCO (EL)	10	10	0,19	0,19
SALAMANCA	CABRERIZOS	26	26	0,50	0,50
SALAMANCA	CASTELLANOS DE VILLIQUERA	80	70	1,54	1,35
SALAMANCA	CALZADA DE VALDUNCIEL	9	9	0,17	0,17
SALAMANCA	CARBAJOSA DE ARMUÑA	33	32	0,63	0,62
SALAMANCA	CASTELLANOS DE MORISCOS	41	40	0,79	0,77

SALAMANCA	VILLARES DE LA REINA	1	1	0,02	0,02
SALAMANCA	PEDROSILLO EL RALO	7	7	0,13	0,13
SALAMANCA	PAJARES DE LA LAGUNA	10	6	0,19	0,12
SALAMANCA	VILLAVERDE DE GUAREÑA	4	4	0,08	0,08
PEÑARANDA DE BRACAMONTE	VENTOSA DEL RIO ALMAR	4	4	0,08	0,08

ANEXO II

LLAMADAS POR
MUNICIPIO Y ESPECIE

Termino Municipal	Comarca	Total	Porcino	% Porcino	Aviar	% Aviar	Ovino y Caprino	% Ovino y Caprino	Vacuno	% Vacuno	Otros	% Otros
ALMAZAN	ALMAZAN	1298	1058	81,51%			226	17,41%			14	1,08%
AGREDA	CAMPO DE GOMARA	1291	959	74,28%			277	21,46%			55	4,26%
BERMILLO DE SAYAGO	SAYAGO	1212	3	0,25%	14	1,16%	1048	86,47%	146	12,05%	1	0,08%
VALLE DE MENA	MERINDADES	1101					166	15,08%	877	79,65%	58	5,27%
CIUDAD-RODRIGO	CIUDAD RODRIGO	1049	228	21,73%			427	40,71%	394	37,56%		
CARRIZO	ASTORGA	1011	52	5,14%	229	22,65%	186	18,40%	185	18,30%	359	35,51%
VILLALUENGA DE LA VEGA	SALDAÑA-VALDAVIA	968					445	45,97%	523	54,03%		
OLVEGA	CAMPO DE GOMARA	940	681	72,45%	61	6,49%	94	10,00%			104	11,06%
VALDEPOLO	TIERRAS DE LEON	938					603	64,29%	318	33,90%	17	1,81%
ALGADEFE	ESLA-CAMPOS	911					424	46,54%	487	53,46%		
ARANDA DE DUERO	LA RIBERA	884	428	48,42%	174	19,68%	233	26,36%			49	5,54%
VILLANUEVA DEL CAMPO	CAMPOS-PAN	880	232	26,36%	98	11,14%	472	53,64%	78	8,86%		
SANTA MARIA LA REAL DE NIEVA	CUELLAR	819	125	15,26%	18	2,20%	400	48,84%	276	33,70%		
VALDERAS	ESLA-CAMPOS	818	3	0,37%			666	81,42%	149	18,22%		
SAN MILLAN DE LOS CABALLEROS	ESLA-CAMPOS	797	100	12,55%	10	1,25%	354	44,42%	332	41,66%	1	0,13%
VEGAS DEL CONDADO	TIERRAS DE LEON	762					146	19,16%	612	80,31%	4	0,52%
BARRACO	VALLE BAJO ALBERCHE	732	6	0,82%	128	17,49%	277	37,84%	318	43,44%	3	0,41%
VILLAFRECHOS	TIERRA DE CAMPOS	723	82	11,34%	7	0,97%	631	87,28%	3	0,41%		
VILLABRAGIMA	TIERRA DE CAMPOS	683	226	33,09%			277	40,56%	180	26,35%		
ZAMORA	CAMPOS-PAN	683	102	14,93%			389	56,95%	191	27,96%	1	0,15%
ESCALONA DEL PRADO	CUELLAR	681	20	2,94%	16	2,35%	186	27,31%	459	67,40%		
VILLAMAÑAN	ESLA-CAMPOS	657	73	11,11%	35	5,33%	397	60,43%	48	7,31%	104	15,83%
FARIZA	SAYAGO	654					595	90,98%	59	9,02%		
VALLADOLID	CENTRO	650	6	0,92%	23	3,54%	82	12,62%	537	82,62%	2	0,31%
VILLAR DEL BUEY	SAYAGO	631	5	0,79%			587	93,03%	38	6,02%	1	0,16%
MANGANESES DE LA POLVOROSA	BENAVENTE Y LOS VALLES	621	1	0,16%			370	59,58%	250	40,26%		
CANDELEDA	VALLE DEL TIETAR	620	6	0,97%			444	71,61%	165	26,61%	5	0,81%
LANGA DE DUERO	BURGO DE OSMÁ	600	404	67,33%			192	32,00%	4	0,67%		
VILLAQUEJIDA	ESLA-CAMPOS	597	147	24,62%	22	3,69%	338	56,62%	85	14,24%	5	0,84%
TORRES DEL CARRIZAL	CAMPOS-PAN	583	64	10,98%			460	78,90%	8	1,37%	51	8,75%
TORAL DE LOS GUZMANES	ESLA-CAMPOS	582	3	0,52%			212	36,43%	367	63,06%		
SANTERVAS DE LA VEGA	SALDAÑA-VALDAVIA	581			4	0,69%	297	51,12%	280	48,19%		
VILLASABARIEGO	ESLA-CAMPOS	580					297	51,21%	282	48,62%	1	0,17%
VILLAMANDOS	ESLA-CAMPOS	578	52	9,00%			249	43,08%	277	47,92%		
BURGANES DE VALVERDE	BENAVENTE Y LOS VALLES	576	59	10,24%			439	76,22%	78	13,54%		
CUELLAR	CUELLAR	569	150	26,36%	102	17,93%	251	44,11%	65	11,42%	1	0,18%
VALDERRODRIGO	VITIGUDINO	568					492	86,62%	76	13,38%		
ALARAZ	PEÑARANDA DE BRACAMONTE	558	157	28,14%			98	17,56%	300	53,76%	3	0,54%
CANTIMPALOS	CUELLAR	555	141	25,41%			149	26,85%	265	47,75%		
VILLALPANDO	CAMPOS-PAN	548	62	11,31%	66	12,04%	368	67,15%	52	9,49%		
VALDEFRESNO	TIERRAS DE LEON	548	3	0,55%	1	0,18%	210	38,32%	324	59,12%	10	1,82%
VILLAFAFILA	CAMPOS-PAN	546	20	3,66%			340	62,27%	185	33,88%	1	0,18%
ROPERUELOS DEL PARAMO	EL PARAMO	544	84	15,44%	23	4,23%	261	47,98%	176	32,35%		
MELGAR DE FERNAMENTAL	PISUERGA	540	223	41,30%	128	23,70%	100	18,52%	89	16,48%		
CANTALEJO	SEPULVEDA	538	133	24,72%			140	26,02%	265	49,26%		
MORERUELA DE TABARA	ALISTE	536	92	17,16%			421	78,54%	23	4,29%		
CERVERA DE PISUERGA	CERVERA	531					93	17,51%	431	81,17%	7	1,32%
FUENTESAUCO	DUERO BAJO	530	272	51,32%			83	15,66%	170	32,08%	5	0,94%
MAYORGA	TIERRA DE CAMPOS	529	77	14,56%	12	2,27%	233	44,05%	207	39,13%		
SAN PEDRO DE LATARCE	TIERRA DE CAMPOS	515	117	22,72%	34	6,60%	286	55,53%	18	3,50%	60	11,65%
SAN PEDRO DE LA NAVE-ALMENDR	CAMPOS-PAN	511	95	18,59%			370	72,41%	20	3,91%	26	5,09%
CABEZA DEL CABALLO	VITIGUDINO	509					471	92,53%	38	7,47%		
TUREGANO	CUELLAR	506	75	14,82%	65	12,85%	138	27,27%	228	45,06%		
BURGO DE OSMÁ (EL)	BURGO DE OSMÁ	488	145	29,71%	106	21,72%	162	33,20%	27	5,53%	48	9,84%
VITIGUDINO	VITIGUDINO	487	7	1,44%			322	66,12%	142	29,16%	16	3,29%
REVELLINOS	CAMPOS-PAN	482					400	82,99%	81	16,80%	1	0,21%
ESCARABAJOSA DE CABEZAS	CUELLAR	481	2	0,42%			157	32,64%	322	66,94%		
CISTIERNIA	LA MONTAÑA DE RIAÑO	480			29	6,04%	187	38,96%	250	52,08%	14	2,92%
SEGOVIA	SEGOVIA	479	57	11,90%	2	0,42%	170	35,49%	247	51,57%	3	0,63%
PERERUELA	SAYAGO	478	64	13,39%	10	2,09%	211	44,14%	191	39,96%	2	0,42%
SANCTI-SPIRITUS	CIUDAD RODRIGO	473	52	10,99%			141	29,81%	280	59,20%		
SANTA CRISTINA DE LA POLVORO	BENAVENTE Y LOS VALLES	458	2	0,44%	66	14,41%	332	72,49%	58	12,66%		
GRADEFES	TIERRAS DE LEON	453					278	61,37%	128	28,26%	47	10,38%
SAN CRISTOBAL DE ENTREVÍAS	BENAVENTE Y LOS VALLES	452	99	21,90%			301	66,59%	29	6,42%	23	5,09%
ALBA DE TORMES	ALBA DE TORMES	450	185	41,11%			26	5,78%	236	52,44%	3	0,67%
ALMEIDA	SAYAGO	450	17	3,78%			376	83,56%	57	12,67%		
BUSTILLO DE LA VEGA	SALDAÑA-VALDAVIA	450					262	58,22%	188	41,78%		
MADRIDANOS	DUERO BAJO	444	245	55,18%			132	29,73%	65	14,64%	2	0,45%
SAN AGUSTIN DEL POZO	CAMPOS-PAN	442	20	4,52%			402	90,95%	20	4,52%		
VILLARCAYO DE MERINDAD DE C.V	MERINDADES	439	81	18,45%	38	8,66%	43	9,79%	277	63,10%		
VALSALABROSO	VITIGUDINO	438	8	1,83%			377	86,07%	53	12,10%		
VILLAMAYOR DE CAMPOS	CAMPOS-PAN	435	2	0,46%	10	2,30%	400	91,95%	23	5,29%		
LUMBRALES	VITIGUDINO	434	1	0,23%			364	83,87%	69	15,90%		
ARCOS DE JALON	ARCOS DE JALON	433	127	29,33%			290	66,97%	1	0,23%	15	3,46%
VILLASECO DE LOS REYES	LEDESMA	433	31	7,16%			138	31,87%	262	60,51%	2	0,46%
BENEGILES	CAMPOS-PAN	430	172	40,00%			252	58,60%	6	1,40%		
BOLAÑOS DE CAMPOS	TIERRA DE CAMPOS	428	27	6,31%			264	61,68%	137	32,01%		
PARADINAS DE SAN JUAN	PEÑARANDA DE BRACAMONTE	426	1	0,23%	6	1,41%	179	42,02%	240	56,34%		
NAVAS DEL MARQUES (LAS)	VALLE BAJO ALBERCHE	425					100	23,53%	317	74,59%	8	1,88%
AGUILAR DE CAMPOS	TIERRA DE CAMPOS	424					259	61,08%	165	38,92%		

BERLANGA DE DUERO	ALMAZAN	420	220	52,38%		200	47,62%					
TOPAS	SALAMANCA	420	81	19,29%		188	44,76%	148	35,24%	3	0,71%	
LERMA	ARLANZA	411	373	90,75%		38	9,25%					
BOVEDA DEL RIO ALMAR	PEÑARANDA DE BRACAMONTE	409	224	54,77%		105	25,67%	78	19,07%	2	0,49%	
SALDAÑA	SALDAÑA-VALDAVIA	405				264	65,19%	138	34,07%	3	0,74%	
VILLALON DE CAMPOS	TIERRA DE CAMPOS	402	49	12,19%	89	22,14%	208	51,74%	55	13,68%	1	0,25%
CEBRONES DEL RIO	LA BAÑEZA	400	22	5,50%	9	2,25%	100	25,00%	269	67,25%		
LEDESMA	LEDESMA	396	101	25,51%		105	26,52%	175	44,19%	15	3,79%	
SANTAS MARTAS	ESLA-CAMPOS	395	39	9,87%		348	88,10%	8	2,03%			
SAN JUSTO DE LA VEGA	ASTORGA	394	15	3,81%	10	2,54%	246	62,44%	107	27,16%	16	4,06%
HINOJOSA DE DUERO	VITIGUDINO	394	1	0,25%		346	87,82%	47	11,93%			
PAREDES DE NAVA	CAMPOS	392				297	75,77%			95	24,23%	
TORDEHUMOS	TIERRA DE CAMPOS	391	60	15,35%	41	10,49%	216	55,24%	74	18,93%		
SAN ESTEBAN DE GORMAZ	BURGO DE OSMA	387	91	23,51%	5	1,29%	287	74,16%	4	1,03%		
URDIALES DEL PARAMO	EL PARAMO	385				109	28,31%	180	46,75%	96	24,94%	
SANTA MARIA DEL CAMPO	ARLANZA	382	325	85,08%		56	14,66%	1	0,26%			
VALDECARROS	ALBA DE TORMES	382	276	72,25%		60	15,71%	26	6,81%	20	5,24%	
CIMANES DE LA VEGA	ESLA-CAMPOS	382	7	1,83%		253	66,23%	122	31,94%			
PEÑAUSENDE	SAYAGO	381	48	12,60%		216	56,69%	117	30,71%			
CORRALES	DUERO BAJO	380	283	74,47%		14	3,68%	83	21,84%			
ALMARZA	TIERRAS ALTAS Y VALLE DEL TERA	380				228	60,00%	141	37,11%	11	2,89%	
CORESES	CAMPOS-PAN	379	112	29,55%		224	59,10%	43	11,35%			
VALENCIA DE DON JUAN	ESLA-CAMPOS	377			23	6,10%	334	88,59%	19	5,04%	1	0,27%
FUENTES DE NAVA	CAMPOS	377				376	99,73%	1	0,27%			
SANTIBAÑEZ DE VIDRIALES	BENAVENTE Y LOS VALLES	376	196	52,13%		137	36,44%	43	11,44%			
CASTILRUIZ	CAMPO DE GOMARA	375	288	76,80%		14	3,73%	73	19,47%			
CHOZAS DE ABAJO	EL PARAMO	375	28	7,47%		219	58,40%	128	34,13%			
POLLOS	SUR	371	1	0,27%		301	81,13%	69	18,60%			
VILLALOBOS	CAMPOS-PAN	371	2	0,54%		321	86,52%	46	12,40%	2	0,54%	
GRANJA DE MORERUELA	BENAVENTE Y LOS VALLES	369	107	29,00%		130	35,23%	79	21,41%	53	14,36%	
VILLADIEGO	PISUERGA	367	130	35,42%	87	23,71%	74	20,16%	71	19,35%	5	1,36%
SAN MIGUEL DE LA RIBERA	DUERO BAJO	366	127	34,70%		172	46,99%	50	13,66%	17	4,64%	
CASAVIEJA	VALLE DEL TIETAR	364				176	48,35%	187	51,37%	1	0,27%	
GUIJUELO	ALBA DE TORMES	360	66	18,33%		130	36,11%	164	45,56%			
RENEO DE LA VEGA	SALDAÑA-VALDAVIA	359				142	39,55%	217	60,45%			
NAVA DE LA ASUNCION	CUELLAR	358	8	2,23%	6	1,68%	121	33,80%	223	62,29%		
COSCURITA	ALMAZAN	356	341	95,79%		15	4,21%					
ALDEHUELA DE LA BOVEDA	FUENTE DE SAN ESTEBAN	354	112	31,64%		45	12,71%	197	55,65%			
TAMAMES	FUENTE DE SAN ESTEBAN	352	80	22,73%		55	15,63%	217	61,65%			
NARROS DE MATALAYEGUA	FUENTE DE SAN ESTEBAN	352	45	12,78%		39	11,08%	268	76,14%			
MORALES DEL VINO	DUERO BAJO	350	158	45,14%		191	54,57%			1	0,29%	
MORAL DE SAYAGO	SAYAGO	348	1	0,29%		303	87,07%	43	12,36%	1	0,29%	
MORALEJA DE SAYAGO	SAYAGO	343	37	10,79%		130	37,90%	165	48,10%	11	3,21%	
SANTA COLOMBA DE LAS CARABIA	BENAVENTE Y LOS VALLES	343	3	0,87%		320	93,29%	20	5,83%			
LAGUNA DE NEGRILLOS	EL PARAMO	342	45	13,16%	58	16,96%	231	67,54%	7	2,05%	1	0,29%
GUMIEL DE MERCADO	LA RIBERA	342	64	18,71%		151	44,15%	127	37,13%			
CUBILLAS DE RUEDA	TIERRAS DE LEON	342				281	82,16%	53	15,50%	8	2,34%	
CASTILLEJO DE MARTIN VIEJO	CIUDAD RODRIGO	341	22	6,45%		151	44,28%	168	49,27%			
ATAQUINES	SUR	340	112	32,94%	42	12,35%	157	46,18%	29	8,53%		
CUBO DE DON SANCHO (EL)	VITIGUDINO	339	40	11,80%		60	17,70%	239	70,50%			
TORO	DUERO BAJO	338	52	15,38%		113	33,43%	172	50,89%	1	0,30%	
VEZDEMARBAN	CAMPOS-PAN	338	71	21,01%		232	68,64%	1	0,30%	34	10,06%	
SANTA MARINA DEL REY	EL PARAMO	338	26	7,69%		159	47,04%	118	34,91%	35	10,36%	
CAMARZANA DE TERA	BENAVENTE Y LOS VALLES	333	2	0,60%	16	4,80%	268	80,48%	46	13,81%	1	0,30%
PEÑAFLOR DE HORNIIJA	CENTRO	332	48	14,46%	6	1,81%	252	75,90%	26	7,83%		
BARBADILLO	SALAMANCA	332	25	7,53%		169	50,90%	135	40,66%	3	0,90%	
SASAMON	PISUERGA	330	93	28,18%	68	20,61%	157	47,58%	2	0,61%	10	3,03%
SAN PEDRO DE ROZADOS	FUENTE DE SAN ESTEBAN	329	22	6,69%		104	31,61%	202	61,40%	1	0,30%	
ANDAVIAS	CAMPOS-PAN	329	26	7,90%		233	70,82%	45	13,68%	25	7,60%	
VILLAGARCIA DE CAMPOS	TIERRA DE CAMPOS	328	43	13,11%	1	0,30%	219	66,77%	65	19,82%		
SAN PEDRO MANRIQUE	TIERRAS ALTAS Y VALLE DEL TERA	327	139	42,51%		12	3,67%	128	39,14%	48	14,68%	
NAVA DE AREVALO	AREVALO-MADRIGAL	326	30	9,20%	12	3,68%	241	73,93%	43	13,19%		
ISCAR	SURESTE	324	199	61,42%	99	30,56%	20	6,17%	5	1,54%	1	0,31%
VILLARALBO	DUERO BAJO	322	53	16,46%		230	71,43%	11	3,42%	28	8,70%	
VILLAMORONTA	SALDAÑA-VALDAVIA	321				44	13,71%	277	86,29%			
DUEÑAS	EL CERRATO	320	77	24,06%	39	12,19%	124	38,75%	80	25,00%		
MOLACILLOS	CAMPOS-PAN	319	10	3,13%		258	80,88%	50	15,67%	1	0,31%	
TURCIA	ASTORGA	318	13	4,09%	77	24,21%	159	50,00%	12	3,77%	57	17,92%
CEINOS	TIERRA DE CAMPOS	318				254	79,87%	64	20,13%			
VALLELADO	CUELLAR	316	165	52,22%	101	31,96%	29	9,18%	21	6,65%		
BERCIANOS DEL PARAMO	EL PARAMO	316	63	19,94%	3	0,95%	225	71,20%	23	7,28%	2	0,63%
FUENTE DE SAN ESTEBAN (LA)	FUENTE DE SAN ESTEBAN	316	22	6,96%		104	32,91%	188	59,49%	2	0,63%	
LUELMO	SAYAGO	313				287	91,69%	25	7,99%	1	0,32%	
ESPINOSA DE LOS MONTEROS	MERINDADES	310				20	6,45%	286	92,26%	4	1,29%	
CARBONERO EL MAYOR	CUELLAR	306	112	36,60%		144	47,06%	47	15,36%	3	0,98%	
POZUELO DEL PARAMO	EL PARAMO	306	77	25,16%	19	6,21%	207	67,65%	2	0,65%	1	0,33%
GUARRATE	DUERO BAJO	306	166	54,25%		10	3,27%	129	42,16%	1	0,33%	
TAPIOLES	CAMPOS-PAN	304	3	0,99%		248	81,58%	53	17,43%			
FRESNO DE SAYAGO	SAYAGO	303	46	15,18%		227	74,92%	30	9,90%			
PEÑAFIEL	SURESTE	301	138	45,85%	56	18,60%	105	34,88%	2	0,66%		
SANTA ELENA DE JAMUZ	LA BAÑEZA	301	17	5,65%	1	0,33%	169	56,15%	101	33,55%	13	4,32%
ZOTES DEL PARAMO	EL PARAMO	301	62	20,60%		239	79,40%					
LLAMAS DE LA RIBERA	ASTORGA	300			16	5,33%	127	42,33%	157	52,33%		

VILLALMANZO	ARLANZA	299	253	84,62%	41	13,71%	5	1,67%				
PEDROSA DE LA VEGA	SALDAÑA-VALDAVIA	297					147	49,49%	150	50,51%		
MACOTERA	PEÑARANDA DE BRACAMONTE	295	131	44,41%			127	43,05%	37	12,54%		
VAL DE SAN LORENZO	ASTORGA	295	32	10,85%			233	78,98%	27	9,15%	3	1,02%
VALDEVIMBRE	EL PARAMO	294	6	2,04%			172	58,50%	110	37,41%	6	2,04%
BENAVIDES	ASTORGA	293			80	27,30%	187	63,82%	13	4,44%	13	4,44%
SANZOLES	DUERO BAJO	293	119	40,61%			133	45,39%	41	13,99%		
VILLAZALA	EL PARAMO	291	9	3,09%	74	25,43%	164	56,36%	44	15,12%		
SANTIAGO DE LA PUEBLA	PEÑARANDA DE BRACAMONTE	291	103	35,40%			155	53,26%	33	11,34%		
TORDESILLAS	SUR	290	56	19,31%	89	30,69%	70	24,14%	69	23,79%	6	2,07%
RABANALES	ALISTE	290	119	41,03%			79	27,24%	91	31,38%	1	0,34%
MONTAMARTA	CAMPOS-PAN	290	161	55,52%			76	26,21%	53	18,28%		
VADILLO DE LA GUAREÑA	DUERO BAJO	289	61	21,11%			133	46,02%	95	32,87%		
VILLALAZAN	DUERO BAJO	289	182	62,98%			107	37,02%				
AUTILLO DE CAMPOS	CAMPOS	288					281	97,57%	7	2,43%		
CASTROJERIZ	PISUERGA	288					287	99,65%	1	0,35%		
VILLAUMBRALES	CAMPOS	287					103	35,89%	179	62,37%	5	1,74%
SAELICES DE MAYORGA	TIERRA DE CAMPOS	285	196	68,77%			21	7,37%	68	23,86%		
MUÑOMER DEL PECO	AREVALO-MADRIGAL	285	3	1,05%			86	30,18%	196	68,77%		
PEDROSILLO DE LOS AIRES	ALBA DE TORMES	284	131	46,13%			4	1,41%	148	52,11%	1	0,35%
MEDINA DE POMAR	MERINDADES	282	4	1,42%	22	7,80%	97	34,40%	159	56,38%		
COGECES DEL MONTE	SURESTE	282	176	62,41%	33	11,70%	70	24,82%	3	1,06%		
MORALES DE CAMPOS	TIERRA DE CAMPOS	282			53	18,79%	178	63,12%	51	18,09%		
VILLANAZAR	BENAVENTE Y LOS VALLES	282	109	38,65%			130	46,10%	3	1,06%	40	14,18%
ALFARAZ	SAYAGO	281	6	2,14%			190	67,62%	83	29,54%	2	0,71%
SAN FELICES DE LOS GALLEGOS	VITIGUDINO	281	1	0,36%			208	74,02%	72	25,62%		
VILLAREJO DE ORBIGO	ASTORGA	278			16	5,76%	224	80,58%	38	13,67%		
TABARA	ALISTE	278					263	94,60%	15	5,40%		
MONTEJO DE TIERMES	BURGO DE OSMIA	276	47	17,03%			229	82,97%				
SANTIBAÑEZ DE TERA	BENAVENTE Y LOS VALLES	276	13	4,71%			34	12,32%	229	82,97%		
VILLAVEZA DEL AGUA	BENAVENTE Y LOS VALLES	273	165	60,44%			108	39,56%				
MONFARRACINOS	CAMPOS-PAN	273	1	0,37%			190	69,60%	82	30,04%		
SANGARCIA	CUELLAR	272	46	16,91%			140	51,47%	86	31,62%		
QUIRUELAS DE VIDRIALES	BENAVENTE Y LOS VALLES	271	47	17,34%	41	15,13%	180	66,42%	3	1,11%		
OLMEDO DE CAMACES	VITIGUDINO	270	19	7,04%			78	28,89%	173	64,07%		
BUSTILLO DEL PARAMO	EL PARAMO	270					192	71,11%	62	22,96%	16	5,93%
VILLAVIEJA DE YELTES	VITIGUDINO	270	3	1,11%			170	62,96%	97	35,93%		
GALINDUSTE	ALBA DE TORMES	268	44	16,42%	52	19,40%	42	15,67%	130	48,51%		
HORCAJO-MEDIANERO	ALBA DE TORMES	268	64	23,88%			24	8,96%	175	65,30%	5	1,87%
ALDEHUELA DE YELTES	FUENTE DE SAN ESTEBAN	267	100	37,45%			103	38,58%	64	23,97%		
SORIA	SORIA	267	45	16,85%			64	23,97%	158	59,18%		
GARRAY	SORIA	266	83	31,20%	45	16,92%	104	39,10%	26	9,77%	8	3,01%
SANTOVENIA	BENAVENTE Y LOS VALLES	265	74	27,92%			186	70,19%	5	1,89%		
NARROS DEL CASTILLO	AREVALO-MADRIGAL	264			51	19,32%	144	54,55%	69	26,14%		
SANTIZ	LEDESMA	263	73	27,76%			85	32,32%	103	39,16%	2	0,76%
POZOANTIGUO	CAMPOS-PAN	263	55	20,91%			197	74,90%	11	4,18%		
VILLADANGOS DEL PARAMO	EL PARAMO	262	84	32,06%	7	2,67%	131	50,00%	40	15,27%		
GARCHIHERNANDEZ	ALBA DE TORMES	262	111	42,37%			100	38,17%	51	19,47%		
FUENTES DE CARGAJAL	ESLA-CAMPOS	261	2	0,77%			225	86,21%	13	4,98%	21	8,05%
CASTRONUÑO	SUR	260	5	1,92%			236	90,77%	19	7,31%		
VILLASBUENAS	VITIGUDINO	260					198	76,15%	62	23,85%		
CABREROS DEL RIO	ESLA-CAMPOS	260					243	93,46%	16	6,15%	1	0,38%
PALAZUELO DE VEDIJA	TIERRA DE CAMPOS	259	218	84,17%			37	14,29%	2	0,77%	2	0,77%
ESPINAR (EL)	SEGOVIA	259					5	1,93%	239	92,28%	15	5,79%
VILLALLOZ	ARLANZA	258	174	67,44%			84	32,56%				
MILAGROS	LA RIBERA	258	202	78,29%			56	21,71%				
ARENAS DE SAN PEDRO	VALLE DEL TIETAR	258					175	67,83%	80	31,01%	3	1,16%
VILLABUENA DEL PUENTE	DUERO BAJO	258	35	13,57%			223	86,43%				
VALDEFUENTES DEL PARAMO	EL PARAMO	258					95	36,82%	163	63,18%		
MERINDAD DE MONTIJA	MERINDADES	258	8	3,10%			30	11,63%	220	85,27%		
VILLANGOMEZ	ARLANZA	257	115	44,75%	130	50,58%			12	4,67%		
SAN CRISTOBAL DE LA POLANTER	LA BAÑEZA	256	3	1,17%	30	11,72%	102	39,84%	88	34,38%	33	12,89%
GALLEGOS DEL RIO	ALISTE	255	29	11,37%			196	76,86%	25	9,80%	5	1,96%
MEDINA DE RIOSECO	TIERRA DE CAMPOS	254	71	27,95%			139	54,72%	40	15,75%	4	1,57%
BELVER DE LOS MONTES	CAMPOS-PAN	253	44	17,39%	7	2,77%	147	58,10%	55	21,74%		
MORERUELA DE LOS INFANZONES	CAMPOS-PAN	253	23	9,09%			195	77,08%	35	13,83%		
SANTIBAÑEZ DE LA PEÑA	GUARDO	252					111	44,05%	141	55,95%		
FUENTEPelayo	CUELLAR	252	113	44,84%			114	45,24%	25	9,92%		
SANTOS (LOS)	LA SIERRA	252	56	22,22%			151	59,92%	45	17,86%		
VILLARRABE	SALDAÑA-VALDAVIA	252					159	63,10%	93	36,90%		
VILLAORNATE Y CASTRO	ESLA-CAMPOS	250	30	12,00%	33	13,20%	121	48,40%	3	1,20%	63	25,20%
ESPINOSA DE CERRATO	EL CERRATO	248	205	82,66%			32	12,90%	11	4,44%		
MANGANESES DE LA LAMPREANA	CAMPOS-PAN	248	21	8,47%			187	75,40%	38	15,32%	2	0,81%
MAYALDE	SAYAGO	247	69	27,94%			102	41,30%	76	30,77%		
ALDEHUELAS (LAS)	TIERRAS ALTAS Y VALLE DEL TERA	246					246	100,00%				
VILLAVENDIMIO	CAMPOS-PAN	246	1	0,41%			194	78,86%	51	20,73%		
CAMPILLO (EL)	SUR	245	86	35,10%			159	64,90%				
MORON DE ALMAZAN	ALMAZAN	245	197	80,41%			48	19,59%				
PAJARES DE LOS OTEROS	ESLA-CAMPOS	244					244	100,00%				
AYLLON	SEPULVEDA	242	52	21,49%			158	65,29%	32	13,22%		
CARRASCAL DE BARREGAS	SALAMANCA	242	25	10,33%			151	62,40%	66	27,27%		
VILADEMOR DE LA VEGA	ESLA-CAMPOS	242					59	24,38%	183	75,62%		
CESPEDOSA DE TORMES	ALBA DE TORMES	239	116	48,54%			80	33,47%	43	17,99%		

SAHAGUN	SAHAGUN	239	52	21,76%		116	48,54%	71	29,71%			
LAGUNA DALGA	EL PARAMO	239	35	14,64%		125	52,30%	79	33,05%			
RIAZA	SEPULVEDA	238				177	74,37%	61	25,63%			
VIANA DE DUERO	ALMAZAN	238	227	95,38%						11	4,62%	
SANTA MARIA DE VALVERDE	BENAVENTE Y LOS VALLES	237	172	72,57%		40	16,88%	25	10,55%			
PALENCIA	CAMPOS	237				137	57,81%	100	42,19%			
PEDRAJAS DE SAN ESTEBAN	SURESTE	236	96	40,68%	47	19,92%	92	38,98%		1	0,42%	
FUENTES DE ROPEL	BENAVENTE Y LOS VALLES	236	56	23,73%		176	74,58%	2	0,85%	2	0,85%	
LANGA	AREVALO-MADRIGAL	236	54	22,88%		97	41,10%	85	36,02%			
BAÑOBAREZ	VITIGUDINO	235	7	2,98%		197	83,83%	31	13,19%			
ROALES	TIERRA DE CAMPOS	235	22	9,36%		213	90,64%					
CRESPOS	AREVALO-MADRIGAL	235	55	23,40%		66	28,09%	114	48,51%			
CERECINOS DEL CARRIAL	CAMPOS-PAN	235	97	41,28%		132	56,17%	6	2,55%			
MATANZA	ESLA-CAMPOS	235				235	100,00%					
SANTA MARIA DEL PARAMO	EL PARAMO	234			86	36,75%	128	54,70%	13	5,56%	7	2,99%
BARCIAL DEL BARCO	BENAVENTE Y LOS VALLES	234	31	13,25%		152	64,96%	5	2,14%	46	19,66%	
JOARILLA DE LAS MATAS	SAHAGUN	234				74	31,62%	160	68,38%			
ALCAÑICES	ALISTE	233	37	15,88%		143	61,37%	52	22,32%	1	0,43%	
BECELLA DE VALDERADUEY	TIERRA DE CAMPOS	233				232	99,57%	1	0,43%			
CARBAJALES DE ALBA	ALISTE	233	7	3,00%		193	82,83%	33	14,16%			
SANTA INES	ARLANZA	232	220	94,83%		12	5,17%					
SAN VITERO	ALISTE	232	149	64,22%		66	28,45%	16	6,90%	1	0,43%	
PAJARES DE LA LAMPREANA	CAMPOS-PAN	232	59	25,43%		131	56,47%	41	17,67%	1	0,43%	
CUELGAMURES	DUERO BAJO	232	136	58,62%		85	36,64%	11	4,74%			
GARCIRREY	FUENTE DE SAN ESTEBAN	231	31	13,42%		12	5,19%	188	81,39%			
SAN VICENTE DE LA CABEZA	ALISTE	230	77	33,48%		153	66,52%					
FLORES DE AVILA	AREVALO-MADRIGAL	229	37	16,16%		123	53,71%	69	30,13%			
AVILA	AVILA	228				116	50,88%	90	39,47%	22	9,65%	
CALZADA DE LOS MOLINOS	CAMPOS	228				163	71,49%	65	28,51%			
LOMOVIEJO	SUR	228				210	92,11%	18	7,89%			
OLMILLOS DE CASTRO	ALISTE	228	29	12,72%		184	80,70%	15	6,58%			
FONFRIA	ALISTE	227	33	14,54%		162	71,37%	28	12,33%	4	1,76%	
VALDEMIERQUE	ALBA DE TORMES	227	68	29,96%		25	11,01%	134	59,03%			
GUARDO	GUARDO	226				163	72,12%	63	27,88%			
SOTRESGUDO	PISUERGA	226				171	75,66%	55	24,34%			
PERDIGON (EL)	DUERO BAJO	225	95	42,22%		81	36,00%	19	8,44%	30	13,33%	
ARGUJILLO	DUERO BAJO	225	120	53,33%		65	28,89%	40	17,78%			
MARTIN DE YELTES	FUENTE DE SAN ESTEBAN	224	2	0,89%		8	3,57%	214	95,54%			
SANTA COLOMBA DE SOMOZA	ASTORGA	223				214	95,96%	9	4,04%			
ALAR DEL REY	BOEDO-OJEDA	223				158	70,85%	65	29,15%			
POVEDA DE LAS CINTAS	PEÑARANDA DE BRACAMONTE	223	52	23,32%		171	76,68%					
CABRILLANES	LA MONTAÑA DE LUNA	222				70	31,53%	134	60,36%	18	8,11%	
VILLAMONTAN DE LA VALDUERNA	LA BAÑEZA	221	102	46,15%	15	6,79%	100	45,25%	3	1,36%	1	0,45%
AGUILAR DE CAMPOO	AGUILAR	220				61	27,73%	90	40,91%	69	31,36%	
BURGO RANERO	SAHAGUN	220				197	89,55%	23	10,45%			
VILLAZANZO DE VALDEDUEY	SAHAGUN	219				211	96,35%	8	3,65%			
MORALEJA DEL VINO	DUERO BAJO	219	43	19,63%		160	73,06%	15	6,85%	1	0,46%	
CASTROVERDE DE CAMPOS	CAMPOS-PAN	218	1	0,46%	7	3,21%	209	95,87%		1	0,46%	
MATAMALA DE ALMAZAN	ALMAZAN	218	213	97,71%		5	2,29%					
AMPUDIA	CAMPOS	218				200	91,74%	18	8,26%			
VALDE-UCIEZA	CAMPOS	218				170	77,98%	48	22,02%			
FUENTESPINA	LA RIBERA	217	104	47,93%	29	13,36%	17	7,83%	67	30,88%		
MEDINA DEL CAMPO	SUR	217	15	6,91%	50	23,04%	94	43,32%	50	23,04%	8	3,69%
CUBILLAS DE SANTA MARTA	CENTRO	217			48	22,12%	70	32,26%	99	45,62%		
FUENTEGUINALDO	CIUDAD RODRIGO	217	2	0,92%		79	36,41%	136	62,67%			
RETORTILLO DE SORIA	BURGO DE OSMA	217				217	100,00%					
GALLEGOS DE ARGANAN	CIUDAD RODRIGO	216	24	11,11%		124	57,41%	68	31,48%			
RIOFRIO DE ALISTE	ALISTE	216	158	73,15%		50	23,15%	5	2,31%	3	1,39%	
REVENGA DE CAMPOS	CAMPOS	216			1	0,46%	215	99,54%				
VALDELOSA	LEDESMA	215	44	20,47%		62	28,84%	109	50,70%			
GRUJOTA	CAMPOS	215				137	63,72%	78	36,28%			
ROBLIZA DE COJOS	FUENTE DE SAN ESTEBAN	214	78	36,45%		10	4,67%	121	56,54%	5	2,34%	
BERROCAL DE HUEBRA	FUENTE DE SAN ESTEBAN	214	80	37,38%		10	4,67%	124	57,94%			
BENAVENTE	BENAVENTE Y LOS VALLES	214				173	80,84%	41	19,16%			
CASTRAZ	FUENTE DE SAN ESTEBAN	213	99	46,48%				114	53,52%			
SOLANA DE RIOALMAR	AVILA	213	2	0,94%		183	85,92%	28	13,15%			
QUINTANILLA DEL AGUA	ARLANZA	211	48	22,75%	6	2,84%	115	54,50%	42	19,91%		
VILLAMARTIN DE DON SANCHO	TIERRAS DE LEON	211				205	97,16%	6	2,84%			
BARCIAL DE LA LOMA	TIERRA DE CAMPOS	210	99	47,14%	29	13,81%	82	39,05%				
BUENAMADRE	FUENTE DE SAN ESTEBAN	210	33	15,71%		37	17,62%	139	66,19%	1	0,48%	
CANTALPINO	PEÑARANDA DE BRACAMONTE	210				164	78,10%	46	21,90%			
VILLAR DE LA YEGUA	CIUDAD RODRIGO	210	11	5,24%		139	66,19%	60	28,57%			
LEON	TIERRAS DE LEON	209				141	67,46%	68	32,54%			
TEJEDA Y SEGOYUELA	LA SIERRA	209	30	14,35%				178	85,17%	1	0,48%	
MANSILLA MAYOR	ESLA-CAMPOS	209	4	1,91%				205	98,09%			

YECLA DE YELTES	VITIGUDINO	208	1	0,48%			121	58,17%	86	41,35%		
VILLAR DEL RIO	TIERRAS ALTAS Y VALLE DEL TERA	206					136	66,02%	70	33,98%		
MARTIN MUÑOZ DE LAS POSADAS	CUELLAR	205					173	84,39%	32	15,61%		
MONLERAS	LEDESMA	205					184	89,76%	21	10,24%		
QUINTANILLA DEL MONTE	CAMPOS-PAN	204					204	100,00%				
SEPULCRO HILARIO	FUENTE DE SAN ESTEBAN	203	51	25,12%			93	45,81%	59	29,06%		
CARBELLINO	SAYAGO	203					168	82,76%	35	17,24%		
(RIOSERAS) VALLE DE LAS NAVA	ARLANZON	203	8	3,94%			194	95,57%	1	0,49%		
NAVAS DE SAN ANTONIO	SEGOVIA	202					7	3,47%	195	96,53%		
MORALINA	SAYAGO	202					194	96,04%	8	3,96%		
VILLANUEVA DE LAS MANZANAS	ESLA-CAMPOS	202					84	41,58%	117	57,92%	1	0,50%
VILLAFLORES	PEÑARANDA DE BRACAMONTE	201	70	34,83%			85	42,29%	18	8,96%	28	13,93%
SAN ESTEBAN DEL MOLAR	CAMPOS-PAN	200	53	26,50%			80	40,00%	46	23,00%	21	10,50%
ESPIRDO	SEGOVIA	199					138	69,35%	58	29,15%	3	1,51%
VINUESA	PINARES	199					100	50,25%	94	47,24%	5	2,51%
PEÑA (LA)	VITIGUDINO	199					175	87,94%	24	12,06%		
VALLE DE MANZANEDO	MERINDADES	199					107	53,77%	92	46,23%		
HONTORIA DEL VALDEARADOS	LA RIBERA	198	74	37,37%	21	10,61%	103	52,02%				
CERCINOS DE CAMPOS	CAMPOS-PAN	197			15	7,61%	122	61,93%	59	29,95%	1	0,51%
CIPEREZ	VITIGUDINO	197	9	4,57%			16	8,12%	172	87,31%		
UÑA DE QUINTANA	BENAVENTE Y LOS VALLES	196	148	75,51%			48	24,49%				
VILLALBA DE LOS LLANOS	FUENTE DE SAN ESTEBAN	196	73	37,24%			16	8,16%	107	54,59%		
SALAS DE LOS INFANTES	DEMANDA	195	1	0,51%			141	72,31%	53	27,18%		
VALDERRUEDA	LA MONTAÑA DE RIAÑO	195					89	45,64%	106	54,36%		
BOVEDA DE TORO (LA)	DUERO BAJO	195	87	44,62%			91	46,67%	16	8,21%	1	0,51%
ZAMAYON	LEDESMA	194	1	0,52%			171	88,14%	22	11,34%		
VILLAR DE ARGAÑAN	CIUDAD RODRIGO	194	72	37,11%			78	40,21%	44	22,68%		
FUENTERREBOLLO	SEPULVEDA	194	18	9,28%			30	15,46%	146	75,26%		
NAVALES	ALBA DE TORMES	193	152	78,76%			10	5,18%	31	16,06%		
LUYEGO	LA CABRERA	193					191	98,96%	2	1,04%		
SANTA COLOMBA DE CURUEÑO	TIERRAS DE LEON	193					111	57,51%	74	38,34%	8	4,15%
ANTIGUA (LA)	EL PARAMO	191	73	38,22%	11	5,76%	105	54,97%	2	1,05%		
COLLADO DE CONTRERAS	AREVALO-MADRIGAL	190	14	7,37%	47	24,74%	115	60,53%	14	7,37%		
MOZONCILLO	CUELLAR	190	21	11,05%			164	86,32%	3	1,58%	2	1,05%
TABERA DE ABAJO	LEDESMA	190	44	23,16%					146	76,84%		
COVARRUBIAS	ARLANZA	190	109	57,37%			73	38,42%	8	4,21%		
CAMPAZAS	ESLA-CAMPOS	190	30	15,79%			160	84,21%				
ALCONABA	CAMPO DE GOMARA	189	104	55,03%			44	23,28%	41	21,69%		
MELGAR DE ARRIBA	TIERRA DE CAMPOS	189	53	28,04%			58	30,69%	78	41,27%		
PINILLA DE TORO	CAMPOS-PAN	189	167	88,36%			22	11,64%				
ARCOS DE LA POLVOROSA	BENAVENTE Y LOS VALLES	189					172	91,01%	17	8,99%		
GORDONCILLO	ESLA-CAMPOS	189	6	3,17%			132	69,84%	51	26,98%		
POZA DE LA VEGA	SALDAÑA-VALDAVIA	189					65	34,39%	124	65,61%		
FONTIVEROS	AREVALO-MADRIGAL	188	60	31,91%	2	1,06%	36	19,15%	81	43,09%	9	4,79%
FRIERA DE VALVERDE	BENAVENTE Y LOS VALLES	188					158	84,04%	30	15,96%		
BOÑAR	LA MONTAÑA DE RIAÑO	188	6	3,19%			113	60,11%	54	28,72%	15	7,98%
VILLATURIEL	ESLA-CAMPOS	187	1	0,53%	10	5,35%	116	62,03%	44	23,53%	16	8,56%
VIDOLA (LA)	VITIGUDINO	187					173	92,51%	14	7,49%		
VILLARINO DE LOS AIRES	VITIGUDINO	187					112	59,89%	75	40,11%		
CASTRILLO DE LA GUAREÑAS	DUERO BAJO	187					108	57,75%	68	36,36%	11	5,88%
GOMEZSERRACIN	CUELLAR	186	100	53,76%	13	6,99%	50	26,88%	23	12,37%		
MONTERRUBIO	SEGOVIA	186	55	29,57%			10	5,38%	121	65,05%		
PEDROSILLO DE ALBA	ALBA DE TORMES	185	116	62,70%			3	1,62%	66	35,68%		
DEZA	CAMPO DE GOMARA	185	85	45,95%			100	54,05%				
SAN CEBRIAN DE CASTRO	CAMPOS-PAN	185	57	30,81%			128	69,19%				
ENCINA DE SAN SILVESTRE	LEDESMA	185	10	5,41%			70	37,84%	105	56,76%		
SOTILLO	SEPULVEDA	185					107	57,84%	78	42,16%		
ALDEALAFUENTE	CAMPO DE GOMARA	184	70	38,04%	29	15,76%	85	46,20%				
VEGA DE TERA	BENAVENTE Y LOS VALLES	184	82	44,57%			102	55,43%				
VILLASANDINO	PISUERGA	183	28	15,30%	63	34,43%	21	11,48%	71	38,80%		
ALCUBILLA DE AVELLANEDA	BURGO DE OSMA	183	139	75,96%			44	24,04%				
MORAL DE LA REINA	TIERRA DE CAMPOS	183	37	20,22%			146	79,78%				
MOZARBEZ	SALAMANCA	183	37	20,22%			43	23,50%	98	53,55%	5	2,73%
SAN MUÑOZ	FUENTE DE SAN ESTEBAN	183	50	27,32%			24	13,11%	109	59,56%		
SANTA M DEL MONTE DE CEA	SAHAGUN	183					111	60,66%	72	39,34%		
PALACIOS DEL ARZOBISPO	LEDESMA	182	32	17,58%			98	53,85%	52	28,57%		
ARENILLAS DE RIOPISUERGA	PISUERGA	182	136	74,73%			46	25,27%				
ARCONES	SEGOVIA	182	5	2,75%			56	30,77%	121	66,48%		
MERINDAD DE SOTOSCUEVA	MERINDADES	181					41	22,65%	140	77,35%		
MATILLA DE LOS CAÑOS DEL RIO	FUENTE DE SAN ESTEBAN	180	57	31,67%			21	11,67%	102	56,67%		
CASTROMONTE	CENTRO	180	72	40,00%			103	57,22%	5	2,78%		
BOROBIA	CAMPO DE GOMARA	179	61	34,08%	10	5,59%	100	55,87%	8	4,47%		
SAN ADRIAN DEL VALLE	EL PARAMO	179	125	69,83%			36	20,11%	18	10,06%		
BUSTILLO DE CHAVES	TIERRA DE CAMPOS	179	36	20,11%			139	77,65%	4	2,23%		
BALTANAS	EL CERRATO	178	72	40,45%			58	32,58%	42	23,60%	6	3,37%
HERRERA DE PISUERGA	BOEDO-OJEDA	177			35	19,77%	140	79,10%			2	1,13%

MACHACON	SALAMANCA	177	75	42,37%		43	24,29%	59	33,33%			
SAGRADA (LA)	FUENTE DE SAN ESTEBAN	176	7	3,98%		31	17,61%	138	78,41%			
SAN CEBRIAN DE CAMPOS	CAMPOS	176				176	100,00%					
AMUSCO	CAMPOS	175			30	17,14%	115	65,71%	30	17,14%		
FERRERUELA	ALISTE	175				167	95,43%	8	4,57%			
FRESNO DE RIOTIRON	BUREBA-EBRO	175	3	1,71%		170	97,14%	2	1,14%			
SOLOSANCHO	AVILA	174	36	20,69%		72	41,38%	63	36,21%	3	1,72%	
LOSA (LA)	SEGOVIA	174				10	5,75%	163	93,68%	1	0,57%	
VALLE DE VALDEBEZANA	MERINDADES	174				19	10,92%	137	78,74%	18	10,34%	
AGUILAFUENTE	CUELLAR	173	84	48,55%	19	10,98%	36	20,81%	34	19,65%		
QUINTANILLA DE ONESIMO	SURESTE	173	130	75,14%	5	2,89%	20	11,56%	1	0,58%	17	9,83%
BUENAVISTA DE VALDAVIA	SALDAÑA-VALDAVIA	173				170	98,27%	3	1,73%			
VEGA DE TIRADOS	LEDESMA	173	60	34,68%		39	22,54%	72	41,62%	2	1,16%	
MATILLA DE ARZON	BENAVENTE Y LOS VALLES	173	22	12,72%		96	55,49%	54	31,21%	1	0,58%	
PEDRAJA DE PORTILLO (LA)	SURESTE	172	23	13,37%	65	37,79%	73	42,44%	11	6,40%		
FUENTES DE OÑORO	CIUDAD RODRIGO	172	87	50,58%		43	25,00%	42	24,42%			
SAN PELAYO DE GUAREÑA	LEDESMA	172	97	56,40%		18	10,47%	57	33,14%			
TORRELOBATON	CENTRO	171	1	0,58%		127	74,27%	43	25,15%			
TRABAZOS	ALISTE	170			28	16,47%	136	80,00%	6	3,53%		
VILLABRAZARO	BENAVENTE Y LOS VALLES	170	19	11,18%		116	68,24%	35	20,59%			
VILLOTA DEL PARAMO	SALDAÑA-VALDAVIA	170				107	62,94%	63	37,06%			
VALLE DE VALDELUCIO	PARAMOS	170				137	80,59%	33	19,41%			
MIRANDA DE EBRO	BUREBA-EBRO	170	5	2,94%		137	80,59%	28	16,47%			
BASARDILLA	SEGOVIA	169	14	8,28%				155	91,72%			
VILLANUEVA DE LOS CABALLEROS	TIERRA DE CAMPOS	168	72	42,86%	26	15,48%	19	11,31%	51	30,36%		
SAN JUAN DE LA ENCINILLA	AREVALO-MADRIGAL	168				149	88,69%	19	11,31%			
CUBO DE TIERRA DEL VINO (EL)	DUERO BAJO	168	51	30,36%		66	39,29%	51	30,36%			
SAN PEDRO DEL VALLE	LEDESMA	168	4	2,38%		73	43,45%	84	50,00%	7	4,17%	
BOADILLA DEL CAMPO	SUR	168				118	70,24%	50	29,76%			
ABADES	CUELLAR	167	49	29,34%		73	43,71%	45	26,95%			
PINO DE TORMES (EL)	SALAMANCA	166	106	63,86%	4	2,41%	32	19,28%	24	14,46%		
CARRION DE LOS CONDES	CAMPOS	166				136	81,93%	27	16,27%	3	1,81%	
RIEGO DE LA VEGA	LA BAÑEZA	166	41	24,70%		125	75,30%					
LARRODRIGO	ALBA DE TORMES	165	70	42,42%		29	17,58%	66	40,00%			
VALVERDE DE CAMPOS	TIERRA DE CAMPOS	165	34	20,61%		86	52,12%			45	27,27%	
MONTEJO	ALBA DE TORMES	165	53	32,12%		6	3,64%	106	64,24%			
CUADROS	TIERRAS DE LEON	164			1	0,61%	142	86,59%	6	3,66%	15	9,15%
VILLORIA	PEÑARANDA DE BRACAMONTE	164	27	16,46%		116	70,73%	20	12,20%	1	0,61%	
TORREIGLESIAS	SEGOVIA	163	25	15,34%		74	45,40%	64	39,26%			
ALMAZUL	CAMPO DE GOMARA	162	60	37,04%		102	62,96%					
VELAMAZAN	ALMAZAN	161	161	100,00%								
SARIEGOS	TIERRAS DE LEON	161				117	72,67%	13	8,07%	31	19,25%	
LUCILLO	LA CABRERA	161				135	83,85%	26	16,15%			
FUENTESTRUN	TIERRAS ALTAS Y VALLE DEL TERA	160	160	100,00%								
ESCOBAR DE POLENDOS	CUELLAR	160	48	30,00%		37	23,13%	75	46,88%			
VILLALBA DE LA LOMA	TIERRA DE CAMPOS	160	54	33,75%		95	59,38%			11	6,88%	
CARRASCAL DEL OBISPO	FUENTE DE SAN ESTEBAN	160	51	31,88%		49	30,63%	60	37,50%			
BARBOLLA	SEPULVEDA	160				160	100,00%					
CISNEROS	CAMPOS	160				156	97,50%	4	2,50%			
BASCONCILLOS DEL TOZO	PARAMOS	159				137	86,16%	21	13,21%	1	0,63%	
ARDON	EL PARAMO	159				159	100,00%					
ESPEJA	CIUDAD RODRIGO	158	56	35,44%		26	16,46%	76	48,10%			
GUADRAMIRO	VITIGUDINO	158				142	89,87%	16	10,13%			
OTERO DE HERREROS	SEGOVIA	158				28	17,72%	130	82,28%			
BRIVIESCA	BUREBA-EBRO	157	31	19,75%	60	38,22%	65	41,40%	1	0,64%		
ENCINASOLA DE LOS COMENDADOR	VITIGUDINO	157	4	2,55%		124	78,98%	29	18,47%			
GALLEGOS DEL PAN	CAMPOS-PAN	157	39	24,84%		106	67,52%	12	7,64%			
BABILAFUENTE	SALAMANCA	157				152	96,82%	5	3,18%			
SANTA EUFEMIA DEL ARROYO	TIERRA DE CAMPOS	156				156	100,00%					
VILLABLIÑO	LA MONTAÑA DE LUNA	156				18	11,54%	119	76,28%	19	12,18%	
PELEAS DE ABAJO	DUERO BAJO	156	98	62,82%		1	0,64%	57	36,54%			
CORBILLOS DE LOS OTEROS	ESLA-CAMPOS	156				108	69,23%	47	30,13%	1	0,64%	
CABAÑAS DE SAYAGO	SAYAGO	155	58	37,42%		14	9,03%	82	52,90%	1	0,65%	
CASASECA DE LAS CHANAS	DUERO BAJO	155	64	41,29%		69	44,52%	22	14,19%			
FARAMONTANOS DE TABARA	ALISTE	155				155	100,00%					
UNION DE CAMPOS (LA)	TIERRA DE CAMPOS	155				152	98,06%	3	1,94%			
(S. SDOR. CANTAMUDA) LA PERN	CERVERA	155				12	7,74%	138	89,03%	5	3,23%	
MORALES DE VALVERDE	BENAVENTE Y LOS VALLES	155	3	1,94%		121	78,06%	31	20,00%			
PUERTAS	VITIGUDINO	154	5	3,25%		22	14,29%	126	81,82%	1	0,65%	
MILLES DE LA POLVOROSA	BENAVENTE Y LOS VALLES	154				149	96,75%	5	3,25%			
ALDEONTE	SEPULVEDA	153	7	4,58%		142	92,81%	4	2,61%			
BELORADO	BUREBA-EBRO	153	65	42,48%	1	0,65%	61	39,87%	26	16,99%		
CABEZAS DEL VILLAR	AVILA	153	6	3,92%		33	21,57%	114	74,51%			
MARTIN MUÑOZ DE LA DEHESA	CUELLAR	153	3	1,96%		53	34,64%	97	63,40%			
MELGAR DE YUSU	CAMPOS	153				74	48,37%	79	51,63%			
POVEDA DE SORIA (LA)	TIERRAS ALTAS Y VALLE DEL TERA	152				104	68,42%	45	29,61%	3	1,97%	
PAPATRIGO	AREVALO-MADRIGAL	152				76	50,00%	47	30,92%	29	19,08%	

VILVIESTRE DEL PINAR	DEMANDA	152				67	44,08%	85	55,92%		
ALGODRE	CAMPOS-PAN	152				152	100,00%				
PUEBLA DE LILLO	LA MONTAÑA DE RIAÑO	152						140	92,11%	12	7,89%
HERREROS DE SUSO	AVILA	151	18	11,92%	19	12,58%	84	55,63%	30	19,87%	
BARAONA	ARCOS DE JALON	151					151	100,00%			
PALACIOS DE LA VALDUERNA	LA BAÑEZA	150	23	15,33%	17	11,33%	22	14,67%	88	58,67%	
VALVERDE DEL MAJANO	CUELLAR	150	16	10,67%			99	66,00%	34	22,67%	1
BERMELLAR	VITIGUDINO	150					139	92,67%	10	6,67%	1
SAN JUAN DE LA NAVA	VALLE BAJO ALBERCHE	149			43	28,86%	91	61,07%	15	10,07%	
SANTA EUFEMIA DEL BARCO	ALISTE	149	94	63,09%			54	36,24%	1	0,67%	
FRESNO (EL)	AVILA	148	32	21,62%			41	27,70%	74	50,00%	1
FRECHILLA	CAMPOS	148					148	100,00%			
MATABUENA	SEGOVIA	148					76	51,35%	72	48,65%	
PUEBLA DE YELTES	FUENTE DE SAN ESTEBAN	147	12	8,16%			131	89,12%	4	2,72%	
MEMBIBRE DE LA SIERRA	FUENTE DE SAN ESTEBAN	147	21	14,29%			15	10,20%	111	75,51%	
NAVA DEL REY	SUR	147					143	97,28%	4	2,72%	
CANTALAPIEDRA	PEÑARANDA DE BRACAMONTE	146	28	19,18%			104	71,23%	14	9,59%	
(VBROSO.) VALLE DEL RETORTIL	CAMPOS	146					144	98,63%	2	1,37%	
CEA	SAHAGUN	146					144	98,63%	2	1,37%	
SAN PEDRO DE CEQUE	BENAVENTE Y LOS VALLES	146					146	100,00%			
SAN EMILIANO	LA MONTAÑA DE LUNA	145					13	8,97%	120	82,76%	12
QUINTANA DEL CASTILLO	ASTORGA	145					140	96,55%	4	2,76%	1
HUMADA	PARAMOS	145					130	89,66%	15	10,34%	
TORDOMAR	ARLANZA	144	106	73,61%			38	26,39%			
(RODIEZMO) VILLAMANIN	LA MONTAÑA DE LUNA	144					35	24,31%	104	72,22%	5
ASPARIEGOS	CAMPOS-PAN	144	69	47,92%			70	48,61%	5	3,47%	
SAN MARTIN DE VALVENI	CENTRO	144					144	100,00%			
CAMPASPERO	SURESTE	144	47	32,64%			97	67,36%			
VILLAQUILAMBRE	TIERRAS DE LEON	143			13	9,09%	37	25,87%	90	62,94%	3
ESPINOSA DE LOS CABALLEROS	AREVALO-MADRIGAL	143	19	13,29%			124	86,71%			
PEDRAZA DE ALBA	ALBA DE TORMES	143	84	58,74%			26	18,18%	33	23,08%	
SANTA MARIA DE LA ISLA	LA BAÑEZA	143					51	35,66%	92	64,34%	
DEHESA DE MONTEJO	CERVERA	143					12	8,39%	131	91,61%	
POZOS DE HINOJO	VITIGUDINO	142	3	2,11%			22	15,49%	117	82,39%	
CALZADA DEL COTO	SAHAGUN	142					51	35,92%	48	33,80%	43
VALVUENA DE DUERO	SURESTE	142	126	88,73%			16	11,27%			30,28%
VIDAYANES	CAMPOS-PAN	142					142	100,00%			
ABUSEJO	FUENTE DE SAN ESTEBAN	142	59	41,55%			50	35,21%	33	23,24%	
NOVIERCAS	CAMPO DE GOMARA	141	59	41,84%			74	52,48%	8	5,67%	
AREVALO DE LA SIERRA	TIERRAS ALTAS Y VALLE DEL TERA	141					87	61,70%	53	37,59%	1
ZARZA DE PUMAREDA (LA)	VITIGUDINO	141					130	92,20%	11	7,80%	0,71%
QUINTANILLA DE ONSOÑA	SALDAÑA-VALDAVIA	141					120	85,11%	21	14,89%	
CASTROGONZALO	BENAVENTE Y LOS VALLES	141					141	100,00%			
NAVAS DE ORO	CUELLAR	140	19	13,57%			92	65,71%	29	20,71%	
TORNADIZOS DE AVILA	AVILA	140							140	100,00%	
VILLANUEVA DEL REBOLLAR	CAMPOS	140					140	100,00%			
LAGARTOS	SALDAÑA-VALDAVIA	140					51	36,43%	89	63,57%	
CHAÑE	CUELLAR	139	33	23,74%			106	76,26%			
LASTRAS DE CUELLAR	CUELLAR	139	36	25,90%			83	59,71%	20	14,39%	
CUENCA DE CAMPOS	TIERRA DE CAMPOS	139	91	65,47%			48	34,53%			
GALISANCHO	ALBA DE TORMES	139	70	50,36%			11	7,91%	58	41,73%	
MUCIENTES	CENTRO	139	49	35,25%			86	61,87%			4
VILLORUELA	SALAMANCA	139	126	90,65%					13	9,35%	2,88%
VITA	AVILA	138	2	1,45%	38	27,54%	8	5,80%	90	65,22%	
SANDO DE SANTA MARIA	LEDESMA	138	1	0,72%			9	6,52%	126	91,30%	2
SANTA CRUZ DE LA SALCEDA	LA RIBERA	137	76	55,47%	61	44,53%					
MONTEMAYOR DE PILILLA	SURESTE	137	18	13,14%	62	45,26%	54	39,42%	2	1,46%	1
CARPIO	SUR	137	26	18,98%			111	81,02%			0,73%
CABACO (EL)	LA SIERRA	137					10	7,30%	127	92,70%	
PESQUERA DE DUERO	SURESTE	136	27	19,85%			109	80,15%			
JUNTA DE VILLALBA DE LOSA	MERINDADES	136					37	27,21%	89	65,44%	10
CERRALBO	VITIGUDINO	136	6	4,41%			55	40,44%	75	55,15%	7,35%
CABREROS DEL MONTE	TIERRA DE CAMPOS	136	1	0,74%			135	99,26%			
GAJATES	ALBA DE TORMES	136	37	27,21%			69	50,74%	30	22,06%	
HORCAJO DE TORRES	AREVALO-MADRIGAL	136					88	64,71%	48	35,29%	
MADERAL (EL)	DUERO BAJO	136	4	2,94%			101	74,26%	31	22,79%	
BODON (EL)	CIUDAD RODRIGO	135					26	19,26%	109	80,74%	
BARRUECOPARDO	VITIGUDINO	135					93	68,89%	42	31,11%	
PIEDRAHITA DE CASTRO	CAMPOS-PAN	135					135	100,00%			
PALACIOS DEL PAN	CAMPOS-PAN	135	5	3,70%			129	95,56%	1	0,74%	
VILLARES DE ORBIGO	ASTORGA	135					67	49,63%	68	50,37%	
ADANERO	AREVALO-MADRIGAL	134	41	30,60%	33	24,63%	47	35,07%	13	9,70%	
TORREGAMONES	SAYAGO	134					129	96,27%	4	2,99%	1
CORDOVILLA LA REAL	EL CERRATO	134	25	18,66%			20	14,93%	89	66,42%	0,75%
CIDONES	SORIA	134	3	2,24%			19	14,18%	112	83,58%	
CABIZUELA	AREVALO-MADRIGAL	134					58	43,28%	76	56,72%	
CIMANES DEL TEJAR	TIERRAS DE LEON	133	36	27,07%			89	66,92%	2	1,50%	6
ROELOS	SAYAGO	133	27	20,30%			44	33,08%	62	46,62%	4,51%
CEBANICO	TIERRAS DE LEON	133					87	65,41%	41	30,83%	5
DEBANOS	CAMPO DE GOMARA	133	93	69,92%			40	30,08%			3,76%
VENIALBO	DUERO BAJO	133	64	48,12%					68	51,13%	1
LABAJOS	CUELLAR	133					133	100,00%			0,75%
PINAREJOS	CUELLAR	132	41	31,06%	2	1,52%	88	66,67%	1	0,76%	

CARPIO DE AZABA	CIUDAD RODRIGO	132	43	32,58%			27	20,45%	61	46,21%	1	0,76%
SAN MIGUEL DE SERREZUELA	AVILA	132	33	25,00%			32	24,24%	67	50,76%		
ALAEJOS	SUR	132					124	93,94%	8	6,06%		
EJEME	ALBA DE TORMES	132	59	44,70%			53	40,15%	20	15,15%		
TENEBRON	CIUDAD RODRIGO	132	3	2,27%			53	40,15%	70	53,03%	6	4,55%
VILLAMORATIEL DE LAS MATAS	ESLA-CAMPOS	132					132	100,00%				
TEJADO	CAMPO DE GOMARA	131	65	49,62%			66	50,38%				
VALDECASA	AVILA	131					110	83,97%	21	16,03%		
ALDEATEJADA	SALAMANCA	131	59	45,04%			52	39,69%	20	15,27%		
RIOSECO DE TAPIA	TIERRAS DE LEON	130			36	27,69%	8	6,15%	34	26,15%	52	40,00%
ENDRINAL DE LA SIERRA	LA SIERRA	130	34	26,15%			45	34,62%	51	39,23%		
DOÑINOS DE LEDESMA	LEDESMA	130	7	5,38%			19	14,62%	102	78,46%	2	1,54%
SAUCELLE	VITIGUDINO	130					112	86,15%	18	13,85%		
MICERECES DE TERA	BENAVENTE Y LOS VALLES	130	28	21,54%			102	78,46%				
CAMPO DE VILLAVIDEL	ESLA-CAMPOS	130	10	7,69%			48	36,92%	72	55,38%		
BERLANAS (LAS)	AREVALO-MADRIGAL	129	10	7,75%	8	6,20%	2	1,55%	109	84,50%		
PRESENCIO	ARLANZA	129	96	74,42%	28	21,71%	5	3,88%				
TIEMBLIO (EL)	VALLE BAJO ALBERCHE	129			24	18,60%	87	67,44%	17	13,18%	1	0,78%
ZARZUELA DEL PINAR	CUELLAR	129	37	28,68%			22	17,05%	6	4,65%	64	49,61%
MUÑOPEDE	CUELLAR	129	26	20,16%			82	63,57%	21	16,28%		
PIEDRAHITA	BARCO AVILA-PIEDRAHITA	129	4	3,10%			18	13,95%	98	75,97%	9	6,98%
SALVADOR	SUR	129	5	3,88%			124	96,12%				
SANCHON DE LA RIBERA	VITIGUDINO	129	5	3,88%			76	58,91%	48	37,21%		
MORONTA	VITIGUDINO	129					93	72,09%	36	27,91%		
QUINTANILLA DEL MOLAR	TIERRA DE CAMPOS	129	2	1,55%			77	59,69%	50	38,76%		
NAVALMANZANO	CUELLAR	128	39	30,47%	3	2,34%	52	40,63%	13	10,16%	21	16,41%
VILLANUEVA DE AZOAGUE	BENAVENTE Y LOS VALLES	128	63	49,22%			42	32,81%	23	17,97%		
CALERUEGA	LA RIBERA	128	39	30,47%			73	57,03%	16	12,50%		
ALMENDRA	VITIGUDINO	128					109	85,16%	19	14,84%		
PERALEJOS DE ABAJO	VITIGUDINO	128					83	64,84%	45	35,16%		
SARDON DE LOS FRAILES	LEDESMA	128					109	85,16%	19	14,84%		
LANTADILLA	CAMPOS	127	68	53,54%	28	22,05%	31	24,41%				
MONTEAGUDO DE LAS VICARIAS	CAMPO DE GOMARA	127	46	36,22%			81	63,78%				
ALPANSEQUE	ARCOS DE JALON	127	53	41,73%			74	58,27%				
MALVA	CAMPOS-PAN	127	82	64,57%			45	35,43%				
MANCERA DE ABAJO	PEÑARANDA DE BRACAMONTE	127	32	25,20%			93	73,23%	2	1,57%		
RABANOS (LOS)	SORIA	126	50	39,68%			70	55,56%	6	4,76%		
BRAZUELO	ASTORGA	126					95	75,40%	10	7,94%	21	16,67%
CIRIA	CAMPO DE GOMARA	126					126	100,00%				
MASUECO	VITIGUDINO	126					113	89,68%	13	10,32%		
VILLATURDE	CAMPOS	126					123	97,62%	3	2,38%		
TORRE (LA)	AVILA	125	1	0,80%			73	58,40%	51	40,80%		
BARCONES	ALMAZAN	125					125	100,00%				
POLA DE GORDON (LA)	LA MONTAÑA DE LUNA	125					50	40,00%	74	59,20%	1	0,80%
PEÑARANDA DE DUERO	LA RIBERA	125	89	71,20%			36	28,80%				
VALDENEBRO DE LOS VALLES	TIERRA DE CAMPOS	125					85	68,00%	40	32,00%		
CUBILLOS	CAMPOS-PAN	124	66	53,23%			58	46,77%				
ALMANZA	TIERRAS DE LEON	124					74	59,68%	50	40,32%		
GUSENDOS DE LOS OTEROS	ESLA-CAMPOS	124					121	97,58%	3	2,42%		
VILLOLDO	CAMPOS	124					124	100,00%				
BLASCOMILLAN	AVILA	123			7	5,69%	33	26,83%	72	58,54%	11	8,94%
MOMBELTRAN	VALLE DEL TIETAR	122			62	50,82%	28	22,95%	30	24,59%	2	1,64%
RETORTILLO	FUENTE DE SAN ESTEBAN	122	2	1,64%					120	98,36%		
BECCERRIL DE CAMPOS	CAMPOS	122					107	87,70%	15	12,30%		
TREMENDAL DE TORMES	LEDESMA	122	5	4,10%			27	22,13%	90	73,77%		
MADRIGALEJO DEL MONTE	ARLANZA	121	84	69,42%	29	23,97%	3	2,48%	5	4,13%		
MONTEJO DE AREVALO	CUELLAR	121	66	54,55%			54	44,63%	1	0,83%		
VEGUILLAS (LAS)	FUENTE DE SAN ESTEBAN	121	12	9,92%			4	3,31%	100	82,64%	5	4,13%
VILLASECO	CAMPOS-PAN	121	1	0,83%			112	92,56%	7	5,79%	1	0,83%
HERRIN DE CAMPOS	TIERRA DE CAMPOS	121	17	14,05%			104	85,95%				
VILLARES DE YELTES	VITIGUDINO	121	8	6,61%			38	31,40%	75	61,98%		
BOADA	FUENTE DE SAN ESTEBAN	121	9	7,44%			16	13,22%	96	79,34%		
SERNA (LA)	SALDAÑA-VALDAVIA	121					59	48,76%	62	51,24%		
CABEZON	CENTRO	120	65	54,17%	2	1,67%	24	20,00%	28	23,33%	1	0,83%
FUENTELIANTE	VITIGUDINO	120	14	11,67%			28	23,33%	78	65,00%		
ARANDILLA	LA RIBERA	120	85	70,83%			35	29,17%				
VILLACARRALON	TIERRA DE CAMPOS	120					120	100,00%				
MATA DE LEDESMA (LA)	LEDESMA	120	36	30,00%					84	70,00%		
FERMOSELLE	SAYAGO	120					120	100,00%				
VILLABRAZ	ESLA-CAMPOS	119			88	73,95%	30	25,21%	1	0,84%		
POBLADURA DE PELAYO GARCIA	EL PARAMO	119	5	4,20%	33	27,73%	80	67,23%	1	0,84%		
HORCAJADA (LA)	BARCO AVILA-PIEDRAHITA	119					67	56,30%	50	42,02%	2	1,68%
CODORNIZ	CUELLAR	119	2	1,68%			106	89,08%	10	8,40%	1	0,84%
(OSORNO) OSORNO LA MAYOR	CAMPOS	119	31	26,05%			78	65,55%	10	8,40%		
REBOLLEDO DE LA TORRE	PARAMOS	119					1	0,84%	95	79,83%	23	19,33%
CERRO (EL)	LA SIERRA	118					51	43,22%	67	56,78%		
MONTECARRALON DE LA SIERRA	ALBA DE TORMES	118	9	7,63%					109	92,37%		
SANCHIDRIAN	AREVALO-MADRIGAL	117	22	18,80%	65	55,56%	30	25,64%				
CABEZUELA	SEPULVEDA	117	8	6,84%			71	60,68%	38	32,48%		
VECINOS	FUENTE DE SAN ESTEBAN	117	14	11,97%			23	19,66%	80	68,38%		
BARCEO	VITIGUDINO	117	9	7,69%			63	53,85%	45	38,46%		

ASTUDILLO	CAMPOS	117				87	74,36%	30	25,64%				
MATALLANA	LA MONTAÑA DE RIAÑO	117				94	80,34%	23	19,66%				
SOTILLO DEL RINCON	TIERRAS ALTAS Y VALLE DEL TERA	117				68	58,12%	45	38,46%	4	3,42%		
BOADILLA DE RIOSECO	CAMPOS	117	3	2,56%		111	94,87%	3	2,56%				
MUÑOVEROS	CUELLAR	116			4	3,45%	37	31,90%	75	64,66%			
TARDAGUILA	SALAMANCA	116	40	34,48%			47	40,52%	29	25,00%			
VILLALBILLA DE BURGOS	ARLANZON	115			112	97,39%	3	2,61%					
TORRECILLA DE LA ABADESA	SUR	115	2	1,74%	14	12,17%	64	55,65%	2	1,74%	33	28,70%	
VALLES DE PALENZUELA	PISUERGA	115	53	46,09%			51	44,35%	11	9,57%			
VILLAR DE PERALONSO	VITIGUDINO	115	1	0,87%			79	68,70%	35	30,43%			
VILLAR DE SAMANIEGO	VITIGUDINO	115					87	75,65%	28	24,35%			
CUBO DE LA SOLANA	SORIA	115	58	50,43%			37	32,17%	20	17,39%			
VILLARRIN DE CAMPOS	CAMPOS-PAN	115	8	6,96%			107	93,04%					
VILLARDIGA DE LA RIBERA	SAYAGO	115					101	87,83%	14	12,17%			
PEGO (EL)	DUERO BAJO	115	30	26,09%			84	73,04%	1	0,87%			
GORDALIZA DEL PINO	SAHAGUN	115					39	33,91%	76	66,09%			
VILLALCAZAR DE SIRGA	CAMPOS	115					25	21,74%	90	78,26%			
VILLACASTIN	SEGOVIA	114					30	26,32%	84	73,68%			
HONTORIA DE LA CANTERA	ARLANZON	114			33	28,95%	81	71,05%					
MUELAS DE PAN	CAMPOS-PAN	114	1	0,88%			113	99,12%					
FUENTELAPEÑA	DUERO BAJO	114	1	0,88%			67	58,77%	33	28,95%	13	11,40%	
GEJUELO DEL BARRO	LEDESMA	114	17	14,91%			9	7,89%	86	75,44%	2	1,75%	
SANTA CRISTINA DE VALMADRIGA	ESLA-CAMPOS	114					100	87,72%	14	12,28%			
MAZARIEGOS	CAMPOS	114					114	100,00%					
SAN ANDRES DEL RABANEDO	TIERRAS DE LEON	113			71	62,83%	36	31,86%	6	5,31%			
TAMARIZ DE CAMPOS	TIERRA DE CAMPOS	113			10	8,85%	103	91,15%					
CASTROPONCE	TIERRA DE CAMPOS	113	12	10,62%			99	87,61%	2	1,77%			
MELGAR DE TERA	BENAVENTE Y LOS VALLES	113	58	51,33%			53	46,90%	2	1,77%			
SANTIUSTE DE S JUAN BAUTISTA	CUELLAR	112	23	20,54%			72	64,29%	17	15,18%			
TORRE DEL VALLE (LA)	BENAVENTE Y LOS VALLES	112	28	25,00%	47	41,96%	27	24,11%	10	8,93%			
VALSECA	SEGOVIA	112	77	68,75%			16	14,29%	19	16,96%			
FOMPEDRAZA	SURESTE	112	105	93,75%			7	6,25%					
RABANO DE ALISTE	ALISTE	112			27	24,11%	63	56,25%	22	19,64%			
FUENTE EL SOL	SUR	112					4	3,57%	107	95,54%	1	0,89%	
VILLANUEVA DE DUERO	SUR	112					23	20,54%	89	79,46%			
SANCHONUÑO	CUELLAR	111	60	54,05%			47	42,34%	4	3,60%			
QUINTANILLA DEL COCO	ARLANZA	111	111	100,00%									
CAÑIZO	CAMPOS-PAN	111	14	12,61%			96	86,49%	1	0,90%			
ALTOS (LOS)	PARAMOS	111					96	86,49%	15	13,51%			
BAYUBAS DE ARRIBA	SORIA	111	78	70,27%			33	29,73%					
CEREZAL DE PEÑAHORCADA	VITIGUDINO	111					85	76,58%	26	23,42%			
VILLARMUERTO	VITIGUDINO	110	22	20,00%			31	28,18%	56	50,91%	1	0,91%	
PRADALES	SEPULVEDA	110					110	100,00%					
MUGA DE SAYAGO	SAYAGO	110	2	1,82%			85	77,27%	23	20,91%			
SAN BARTOLOME DE PINARES	VALLE BAJO ALBERCHE	110					71	64,55%	38	34,55%	1	0,91%	
TARAZONA DE GUAREÑA	PEÑARANDA DE BRACAMONTE	110	12	10,91%			92	83,64%			6	5,45%	
HINIESTA (LA)	CAMPOS-PAN	110	32	29,09%			78	70,91%					
MONTENEGRO DE CAMEROS	PINARES	110					31	28,18%	77	70,00%	2	1,82%	
BURON	LA MONTAÑA DE RIAÑO	110					13	11,82%	90	81,82%	7	6,36%	
CABIA	ARLANZON	110					75	68,18%	35	31,82%			
VEGA DE INFANZONES	ESLA-CAMPOS	110					84	76,36%	26	23,64%			
VILLADA	CAMPOS	110					108	98,18%	2	1,82%			
VILLARMAYOR	LEDESMA	109	17	15,60%			49	44,95%	43	39,45%			
SERRADA	SUR	109	60	55,05%			48	44,04%			1	0,92%	
VILLARDIGA	CAMPOS-PAN	109					48	44,04%	61	55,96%			
ROJAS	BUREBA-EBRO	109					109	100,00%					
CUBILLO DEL CAMPO	ARLANZON	108			69	63,89%	23	21,30%	4	3,70%	12	11,11%	
VEGANZONES	CUELLAR	108	75	69,44%					33	30,56%			
MORASVERDES	CIUDAD RODRIGO	108	27	25,00%			46	42,59%	32	29,63%	3	2,78%	
MILANO	VITIGUDINO	108					101	93,52%	7	6,48%			
CAMPILLO DE AZABA	CIUDAD RODRIGO	108	56	51,85%					52	48,15%			
BALBASES (LOS)	PISUERGA	108					108	100,00%					
BAÑEZA (LA)	LA BAÑEZA	107	2	1,87%	8	7,48%	97	90,65%					
SAN PEDRO DE GAILLOS	SEPULVEDA	107	25	23,36%	31	28,97%	25	23,36%	26	24,30%			
SAN PABLO DE LA MORALEJA	SUR	107	25	23,36%			82	76,64%					
ZAPARDIEL DE LA CAÑADA	AVILA	107	6	5,61%			55	51,40%	46	42,99%			
VALLECILLO	SAHAGUN	107					91	85,05%	16	14,95%			
MATADEON DE LOS OTEROS	ESLA-CAMPOS	107					102	95,33%	5	4,67%			
PALACIOSRUBIOS	PEÑARANDA DE BRACAMONTE	107	15	14,02%			67	62,62%	25	23,36%			
OLOMBRADA	CUELLAR	106	22	20,75%			32	30,19%	52	49,06%			
OÑA	BUREBA-EBRO	106			27	25,47%	31	29,25%	48	45,28%			
MATINAMOR	ALBA DE TORMES	106	30	28,30%			36	33,96%	40	37,74%			
BERROCAL DE SALVATIERRA	ALBA DE TORMES	106	2	1,89%			83	78,30%	21	19,81%			
QUINTANA REDONDA	SORIA	106	66	62,26%			15	14,15%	25	23,58%			
FRESNO DE LA RIBERA	CAMPOS-PAN	106					72	67,92%	27	25,47%	7	6,60%	
COOMONTE	BENAVENTE Y LOS VALLES	106	46	43,40%			60	56,60%					
VILLALUBE	CAMPOS-PAN	106	17	16,04%			86	81,13%	3	2,83%			
VILLAMERIEL	BOEDO-OJEDA	106					106	100,00%					
QUINTANAR DE LA SIERRA	DEMANDA	106					37	34,91%	69	65,09%			

TORRECABALLEROS	SEGOVIA	105				29	27,62%	76	72,38%		
BERCIAL DE ZAPARDIEL	AREVALO-MADRIGAL	105				72	68,57%	33	31,43%		
SAN MIGUEL DEL ARROYO	SURESTE	105	32	30,48%		54	51,43%	19	18,10%		
PERILLA DE CASTRO	ALISTE	105	57	54,29%		48	45,71%				
VILLALONSO	CAMPOS-PAN	105	3	2,86%		102	97,14%				
TIEDRA	CENTRO	105	40	38,10%		65	61,90%				
SAN LEONARDO DE YAGUE	PINARES	105				90	85,71%	15	14,29%		
VILLAFLADES DE CAMPOS	TIERRA DE CAMPOS	105	33	31,43%		72	68,57%				
RENEO	CENTRO	105				73	69,52%	22	20,95%	10	9,52%
ALBORNOS	AREVALO-MADRIGAL	105	22	20,95%		17	16,19%	66	62,86%		
MUDARRA (LA)	CENTRO	105				91	86,67%	14	13,33%		
CANTARACILLO	PEÑARANDA DE BRACAMONTE										
CASTROCONTRIGO	LA CABRERA	105				104	99,05%	1	0,95%		
		104	11	10,58%		83	79,81%			10	9,62%
NAVIANOS DE VALVERDE	BENAVENTE Y LOS VALLES										
		104	36	34,62%		60	57,69%	8	7,69%		
FUENTESPREADAS	DUERO BAJO	104	59	56,73%		26	25,00%	19	18,27%		
CEBREROS	VALLE BAJO ALBERCHE	104	5	4,81%		67	64,42%	12	11,54%	20	19,23%
MARUGAN	CUELLAR	104				66	63,46%	38	36,54%		
ALDEARRUBIA	SALAMANCA	104	7	6,73%		97	93,27%				
BERRUECES	TIERRA DE CAMPOS	104				104	100,00%				
VILLAGATON	ASTORGA	104				56	53,85%	48	46,15%		
VILLALBA DE DUERO	LA RIBERA	103	52	50,49%		51	49,51%				
ALDEARRODRIGO	LEDESMA	103	45	43,69%		36	34,95%	22	21,36%		
HUERTA DE REY	DEMANDA	103	53	51,46%		49	47,57%			1	0,97%
MADRIGAL DE LAS ALTAS TORRES	AREVALO-MADRIGAL										
		103	63	61,17%		35	33,98%	4	3,88%	1	0,97%
PELAYOS	ALBA DE TORMES	103	52	50,49%		2	1,94%	49	47,57%		
RUEDA	SUR	103				44	42,72%	59	57,28%		
BOHODON (EL)	AREVALO-MADRIGAL	103	54	52,43%		35	33,98%	14	13,59%		
SAN JUAN DEL MONTE	LA RIBERA	103	61	59,22%		22	21,36%			20	19,42%
GUTIERRE MUÑOZ	AREVALO-MADRIGAL	102	19	18,63%	25	24,51%	12	11,76%	46	45,10%	
GRANUCILLO	BENAVENTE Y LOS VALLES										
		102	52	50,98%		50	49,02%				
DEHESA DE ROMANOS	BOEDO-OJEDA	102						102	100,00%		
MATA DE CUELLAR	CUELLAR	101	63	62,38%	14	13,86%	24	23,76%			
VALDEARCOS	SURESTE	101	64	63,37%		9	8,91%			28	27,72%
PEÑARANDA DE BRACAMONTE	PEÑARANDA DE BRACAMONTE	101	70	69,31%		31	30,69%				
CAZURRA	DUERO BAJO	101	101	100,00%							
BOGAJO	VITIGUDINO	101				63	62,38%	38	37,62%		
BRETO	BENAVENTE Y LOS VALLES										
		101	78	77,23%		22	21,78%	1	0,99%		
ESPIÑO DE LA ORBADA	SALAMANCA	101	19	18,81%		82	81,19%				
BAHABON DE ESGUEVA	ARLANZA	100	11	11,00%	22	22,00%	53	53,00%	14	14,00%	
YANGUAS DE RESMA	CUELLAR	100	17	17,00%		52	52,00%	31	31,00%		
VILLARDECIERVOS	SANABRIA	100	18	18,00%		82	82,00%				
QUINTANA Y CONGOSTO	LA BAÑEZA	100	25	25,00%		43	43,00%	32	32,00%		
SAUGO (EL)	CIUDAD RODRIGO	100				33	33,00%	67	67,00%		
OLIVARES DE DUERO	CENTRO	100	8	8,00%		82	82,00%	10	10,00%		
RAPARIEGOS	CUELLAR	100	5	5,00%		80	80,00%	15	15,00%		
RIOCABADO	AREVALO-MADRIGAL	100				32	32,00%	68	68,00%		
TORENO	BIERZO	100				73	73,00%	27	27,00%		
MAIRE DE CASTROPONCE	BENAVENTE Y LOS VALLES										
		100	1	1,00%		99	99,00%				
VILLABASTA	SALDAÑA-VALDAVIA	100				1	1,00%	99	99,00%		
OMANAS (LAS)	ASTORGA	99				95	95,96%	4	4,04%		
BARCO DE AVILA (EL)	BARCO AVILA-PIEDRAHITA										
		99	2	2,02%		7	7,07%	88	88,89%	2	2,02%
LANZAHITA	VALLE DEL TIETAR	98				22	22,45%	75	76,53%	1	1,02%
VILLAMEJIL	ASTORGA	97			38	39,18%	59	60,82%			
COCA	CUELLAR	97	11	11,34%		60	61,86%	26	26,80%		
VALDESCORRIEL	BENAVENTE Y LOS VALLES										
		97	56	57,73%		41	42,27%				
ARAUZO DE MIEL	DEMANDA	97				97	100,00%				
SOTALBO	AVILA	97				54	55,67%	43	44,33%		
SANTOVENIA DE LA VALDONCINA	TIERRAS DE LEON										
		97				73	75,26%	22	22,68%	2	2,06%
CASAFRANCA	ALBA DE TORMES	97	34	35,05%				62	63,92%	1	1,03%
MANCERA DE ARRIBA	AVILA	97				31	31,96%	66	68,04%		
CASTIL DE PEONES	BUREBA-EBRO	96			73	76,04%	23	23,96%			
VILLARMARTIN DE CAMPOS	CAMPOS				31	32,29%	62	64,58%	3	3,13%	
		96									
BARBALOS	FUENTE DE SAN ESTEBAN										
		96				10	10,42%	86	89,58%		
PRADENA	SEGOVIA	96				25	26,04%	71	73,96%		
FUENTES DE VALDEPERO	CAMPOS	96				96	100,00%				
VILORIA	SURESTE	95	27	28,42%	31	32,63%	37	38,95%			
VALDUNCIEL	SALAMANCA	95	67	70,53%				28	29,47%		
TERRADILLOS	ALBA DE TORMES	95	35	36,84%		3	3,16%	56	58,95%	1	1,05%
ITUERO DE AZABA	CIUDAD RODRIGO	95	19	20,00%		9	9,47%	67	70,53%		
VILLAVICENCIO DE LOS CABALLE	TIERRA DE CAMPOS										
		95				92	96,84%	3	3,16%		
NAVALPERAL DE PINARES	VALLE BAJO ALBERCHE	95						95	100,00%		
MANSILLA DE LAS MULAS	ESLA-CAMPOS	95	7	7,37%		76	80,00%			12	12,63%
SANTO DOMINGO DE SILOS	DEMANDA										
		95	45	47,37%	5	5,26%	44	46,32%	1	1,05%	
VEGA DE RUIPONCE	TIERRA DE CAMPOS	95	1	1,05%			90	94,74%	4	4,21%	
REYERO	LA MONTAÑA DE RIAÑO										
		95				2	2,11%	93	97,89%		
OLMEDO	SURESTE	94				79	84,04%	13	13,83%	2	2,13%
PEDROSA DEL REY	CENTRO	94	63	67,02%	24	25,53%	7	7,45%			
ANAYA DE ALBA	ALBA DE TORMES	94	5	5,32%		3	3,19%	86	91,49%		
CASTROCALBON	LA BAÑEZA	94				78	82,98%	16	17,02%		
COLILLA (LA)	AVILA	94				86	91,49%	7	7,45%	1	1,06%
ROBLEDA	CIUDAD RODRIGO	93				39	41,94%	54	58,06%		
LASTRAS DEL POZO	CUELLAR	93	46	49,46%		20	21,51%	27	29,03%		
ADRADOS	CUELLAR	93	14	15,05%		79	84,95%				

VILLOBIPO	ASTORGA	93						72	77,42%	21	22,58%		
VILLARDONDIPO	CAMPOS-PAN	93						89	95,70%			4	4,30%
BOECILLO	CENTRO	92	25	27,17%	3	3,26%		46	50,00%	16	17,39%	2	2,17%
CAMPORREDONDO	SURESTE	92			15	16,30%		77	83,70%				
VID (LA)	LA RIBERA	92	25	27,17%				4	4,35%	63	68,48%		
SIETEIGLESIAS DE TORMES	ALBA DE TORMES	92	10	10,87%				52	56,52%	30	32,61%		
RIELLO	LA MONTAÑA DE LUNA	92						26	28,26%	65	70,65%	1	1,09%
VALVERDE ENRIQUE	ESLA-CAMPOS	92						79	85,87%	13	14,13%		
PALACIOS DE GODA	AREVALO-MADRIGAL	91	10	10,99%	14	15,38%		10	10,99%	57	62,64%		
BERCIAL	CUELLAR	91	2	2,20%				75	82,42%	14	15,38%		
NAVARES DE AYUSO	SEPULVEDA	91						91	100,00%				
VALDERREY	ASTORGA	91	23	25,27%				60	65,93%	8	8,79%		
ARMENTEROS	ALBA DE TORMES	91	18	19,78%				11	12,09%	62	68,13%		
COBREROS	SANABRIA	91						49	53,85%	33	36,26%	9	9,89%
GAMONES	SAYAGO	91						89	97,80%	2	2,20%		
BLACHA	AVILA	91			23	25,27%		51	56,04%	15	16,48%	2	2,20%
LAGUNA DE DUERO	CENTRO	90			8	8,89%		26	28,89%	38	42,22%	18	20,00%
PIEDRALAVES	VALLE DEL TIETAR	90			3	3,33%		56	62,22%	30	33,33%	1	1,11%
MARTIN MIGUEL	CUELLAR	90	44	48,89%				46	51,11%				
VEGAQUEMADA	LA MONTAÑA DE RIAÑO	90						18	20,00%	38	42,22%	34	37,78%
LAVID DE OJEDA	BOEDO-OJEDA	90						23	25,56%	67	74,44%		
PELARRODRIGUEZ	FUENTE DE SAN ESTEBAN	89	11	12,36%				27	30,34%	51	57,30%		
MARTINEZ	AVILA	89						24	26,97%	65	73,03%		
BULARROS	AVILA	89	12	13,48%				35	39,33%	42	47,19%		
NAVA DE SOTROBAL	PEÑARANDA DE BRACAMONTE	89	23	25,84%				28	31,46%	36	40,45%	2	2,25%
FORFOLEDA	SALAMANCA	89	19	21,35%						70	78,65%		
SALVATIERRA DE TORMES	ALBA DE TORMES	88	58	65,91%				6	6,82%	24	27,27%		
TRABANCA	VITIGUDINO	88						78	88,64%	10	11,36%		
MAHIDE	ALISTE	88						85	96,59%	3	3,41%		
SAN GARCIA DE INGELMOS	AVILA	88						51	57,95%	37	42,05%		
DURUELO	SEGOVIA	88						51	57,95%	37	42,05%		
CREMENES	LA MONTAÑA DE RIAÑO	88						11	12,50%	77	87,50%		
VERTAVILLO	EL CERRATO	88						82	93,18%	6	6,82%		
OLMOS DE ESGUEVA	CENTRO	87			75	86,21%		12	13,79%				
RIONEGRO DEL PUENTE	SANABRIA	87			20	22,99%		67	77,01%				
GIMIALCON	AREVALO-MADRIGAL	87	58	66,67%				28	32,18%	1	1,15%		
VILLAGONZALO DE TORMES	SALAMANCA	87						69	79,31%	18	20,69%		
TRASPINEDO	SURESTE	87						82	94,25%	5	5,75%		
PINO DEL RIO	SALDAÑA-VALDAVIA	87						48	55,17%	39	44,83%		
ROSINOS DE LA REQUEJADA	SANABRIA	87						42	48,28%	43	49,43%	2	2,30%
PEDROSA DEL PRINCIPE	PISUERGA	87						59	67,82%	28	32,18%		
POBLADURA DE VALDERADUEY	CAMPOS-PAN	87						86	98,85%	1	1,15%		
GRISALEÑA	BUREBA-EBRO	87						87	100,00%				
ALFOZ DE SANTA GADEA	MERINDADES	87								82	94,25%	5	5,75%
SAN PASCUAL	AREVALO-MADRIGAL	86	9	10,47%	14	16,28%		58	67,44%	5	5,81%		
CEVICO DE LA TORRE	EL CERRATO	86			33	38,37%		51	59,30%	2	2,33%		
ALBA DE YELTES	CIUDAD RODRIGO	86	16	18,60%				21	24,42%	49	56,98%		
PEDRO BERNARDO	VALLE DEL TIETAR	86						57	66,28%	29	33,72%		
RIOFRIO	AVILA	86						21	24,42%	65	75,58%		
ADRADAS	ALMAZAN	86	86	100,00%									
URUEÑAS	SEPULVEDA	86						86	100,00%				
PRIORO	LA MONTAÑA DE RIAÑO	86						46	53,49%	39	45,35%	1	1,16%
PEDRAZA DE CAMPOS	CAMPOS	86						86	100,00%				
MIJARES	VALLE DEL TIETAR	85						36	42,35%	49	57,65%		
PELABRAVO	SALAMANCA	85	40	47,06%				34	40,00%	11	12,94%		
VALDEFUENTES DE SANGUSIN	LA SIERRA	85	30	35,29%				1	1,18%	54	63,53%		
SANTO TOME DEL PUERTO	SEGOVIA	85						68	80,00%	17	20,00%		
CUBO DE BENAVENTE	BENAVENTE Y LOS VALLES	85	48	56,47%				37	43,53%				
CASTELLANOS DE ZAPARDIEL	AREVALO-MADRIGAL	85	23	27,06%				56	65,88%	6	7,06%		
FRESNO EL VIEJO	SUR	85						73	85,88%	12	14,12%		
PAYO (EL)	CIUDAD RODRIGO	85	31	36,47%				16	18,82%	38	44,71%		
SANTA CLARA DE AVEDILLO	DUERO BAJO	85	37	43,53%						28	32,94%	20	23,53%
CASTRILLO DE LA VEGA	LA RIBERA	85	48	56,47%				37	43,53%				
TORRESANDINO	ARLANZA	84			38	45,24%		46	54,76%				
TORRE DE PEÑAFIEL	SURESTE	84	38	45,24%				45	53,57%	1	1,19%		
VALDEGEÑA	TIERRAS ALTAS Y VALLE DEL TERA	84	84	100,00%									
PAJARES DE ADAJA	AREVALO-MADRIGAL	84	11	13,10%				48	57,14%	25	29,76%		
ESPEJA DE SAN MARCELINO	BURGO DE OSMA	84						76	90,48%	7	8,33%	1	1,19%
VILLAR DE CIERVO	CIUDAD RODRIGO	84	11	13,10%	7	8,33%		2	2,38%	64	76,19%		
VILLAMOR DE LOS ECUEROS	DUERO BAJO	84	20	23,81%				22	26,19%	42	50,00%		
BARCERUELO	CENTRO	84	5	5,95%				79	94,05%				
CABRILLAS	FUENTE DE SAN ESTEBAN	84	3	3,57%				29	34,52%	52	61,90%		
ALDEASECA DE ALBA	ALBA DE TORMES	83	55	66,27%				3	3,61%	25	30,12%		
ARAPILES	SALAMANCA	83	7	8,43%				44	53,01%	32	38,55%		
ENCINA (LA)	CIUDAD RODRIGO	83	1	1,20%				12	14,46%	70	84,34%		
VILLAESCUSA	DUERO BAJO	83	37	44,58%				30	36,14%	14	16,87%	2	2,41%
BURGOS	ARLANZON	83	26	31,33%				30	36,14%	27	32,53%		
VILLASELAN	SAHAGUN	83						37	44,58%	46	55,42%		
CORCOS	CENTRO	83						74	89,16%	9	10,84%		
OLMOS DE OJEDA	BOEDO-OJEDA	83						65	78,31%	18	21,69%		
MANQUILLAS	CAMPOS	83						83	100,00%				
AREVALO	AREVALO-MADRIGAL	82	6	7,32%	50	60,98%		17	20,73%	8	9,76%	1	1,22%

CAMPO DE PEÑARANDA (EL)	PEÑARANDA DE BRACAMONTE	82	72	87,80%				10	12,20%		
ALDEANUEVA DEL CODONAL	CUELLAR	82	31	37,80%			31	37,80%	20	24,39%	
VILLACID DE CAMPOS	TIERRA DE CAMPOS	82					80	97,56%	2	2,44%	
ZARATAN	CENTRO	82					82	100,00%			
SEDANO	PARAMOS	82					81	98,78%	1	1,22%	
PIÑERO (EL)	DUERO BAJO	82	9	10,98%			41	50,00%	32	39,02%	
ALIA DEL INFANTADO	LA BAÑEZA	81			10	12,35%	38	46,91%	33	40,74%	
FUENTE ENCALADA	BENAVENTE Y LOS VALLES	81	77	95,06%			2	2,47%	2	2,47%	
ALMALUEZ	CAMPO DE GOMARA	81	19	23,46%			62	76,54%			
CASTRILLO DE DON JUAN	EL CERRATO	81					30	37,04%			51
CORRAL DE AYLLON	SEPULVEDA	81	6	7,41%			74	91,36%	1	1,23%	62,96%
(BAHILLO) LOMA DE UCIEZA	CAMPOS	81					81	100,00%			
ANTIGUEDAD	EL CERRATO	81					71	87,65%	10	12,35%	
CARROCERA	LA MONTAÑA DE LUNA	81					20	24,69%	61	75,31%	
GUAZA DE CAMPOS	CAMPOS	81					81	100,00%			
ARANCON	CAMPO DE GOMARA	81	28	34,57%			52	64,20%	1	1,23%	
GILBUENA	BARCO AVILA-PIEDRAHITA	81	35	43,21%					46	56,79%	
SANTO TOME DE ZABARCOS	AREVALO-MADRIGAL	81	2	2,47%					79	97,53%	
NEILA	DEMANDA	81							81	100,00%	
PIÑA DE CAMPOS	CAMPOS	81	6	7,41%					75	92,59%	
ASTORGA	ASTORGA	80	20	25,00%	18	22,50%	15	18,75%	27	33,75%	
HORNILLOS	SURESTE	80	35	43,75%			38	47,50%	7	8,75%	
VALDEVACAS Y GUIJAR	SEGOVIA	80					80	100,00%			
SANTIAGO MILLAS	ASTORGA	80					52	65,00%			28
BELEÑA	ALBA DE TORMES	80	21	26,25%					59	73,75%	35,00%
MANZANO (EL)	VITIGUDINO	80	1	1,25%			21	26,25%	58	72,50%	
MURIAS DE PAREDES	LA MONTAÑA DE LUNA	80							71	88,75%	9
TUDELA DE DUERO	CENTRO	80					17	21,25%	47	58,75%	11,25%
GAVILANES	VALLE DEL TIETAR	80					20	25,00%	60	75,00%	16
CASTELLANOS DE VILLIQUERA	SALAMANCA	80					74	92,50%	6	7,50%	20,00%
ROBLA (LA)	LA MONTAÑA DE LUNA	79			41	51,90%	30	37,97%	7	8,86%	1
NAVALUENGA	VALLE BAJO ALBERCHE	79			35	44,30%	38	48,10%	6	7,59%	1,27%
VOZMEDIANO	CAMPO DE GOMARA	79	71	89,87%			8	10,13%			
NAVARREDONDA DE GREDOS	GREDOS	79					10	12,66%	67	84,81%	2
MECERREYES	ARLANZA	79					70	88,61%	9	11,39%	2,53%
BURGOHONDO	VALLE BAJO ALBERCHE	79					58	73,42%	20	25,32%	
RABANO	SURESTE	79	28	35,44%			49	62,03%	2	2,53%	1
FREGENEDA (LA)	VITIGUDINO	79					79	100,00%			1,27%
FUENTENEBRO	LA RIBERA	79					54	68,35%	25	31,65%	
GOMECILLO	SALAMANCA	79					46	58,23%	33	41,77%	
CISTERNIGA	CENTRO	79							79	100,00%	
VILLAMURIEL DE CERRATO	EL CERRATO	79					22	27,85%	57	72,15%	
VALORIA LA BUENA	CENTRO	78			31	39,74%	32	41,03%	13	16,67%	2
VILVESTRE	VITIGUDINO	78	18	23,08%			28	35,90%	32	41,03%	2,56%
ANAYA	CUELLAR	78					65	83,33%	13	16,67%	
AUTILLA DEL PINO	CAMPOS	78					78	100,00%			
RIAGUAS DE SAN BARTOLOME	SEPULVEDA	78					62	79,49%	16	20,51%	
TARDELCUENDE	SORIA	78	59	75,64%			2	2,56%	17	21,79%	
FRESNO DE LA FUENTE	SEPULVEDA	78					78	100,00%			
MONASTERIO DE VEGA	TIERRA DE CAMPOS	78					51	65,38%	27	34,62%	
SAN MARTIN DE VALDERADUEY	CAMPOS-PAN	77			24	31,17%	53	68,83%			
ALDEA REAL	CUELLAR	77	20	25,97%			42	54,55%	14	18,18%	1
REVILLA-VALLEGERA	PISUERGA	77	52	67,53%			11	14,29%	14	18,18%	1,30%
BARBADILLO DEL MERCADO	DEMANDA	77					70	90,91%	7	9,09%	
PONFERRADA	BIERZO	77	5	6,49%			51	66,23%	19	24,68%	2
CASTROMOCHO	CAMPOS	77					74	96,10%	3	3,90%	2,60%
VADOCONDES	LA RIBERA	77	61	79,22%			16	20,78%			
VILLARES DE SORIA (LOS)	CAMPO DE GOMARA	77	47	61,04%					30	38,96%	
ARCENILLAS	DUERO BAJO	77	5	6,49%			6	7,79%	60	77,92%	6
SALAMANCA	SALAMANCA	77	26	33,77%			21	27,27%	30	38,96%	7,79%
COLINAS DE TRASMONTE	BENAVENTE Y LOS VALLES	77	4	5,19%			70	90,91%	3	3,90%	
OQUILLAS	LA RIBERA	76	53	69,74%			23	30,26%			
AYOO DE VIDRIALES	BENAVENTE Y LOS VALLES	76	52	68,42%			24	31,58%			
MUÑO GALINDO	AVILA	76	29	38,16%			31	40,79%	16	21,05%	
SANTA MARIA DE LOS CABALLEROS	BARCO AVILA-PIEDRAHITA	76					1	1,32%	75	98,68%	
ESPADAÑA	VITIGUDINO	76					3	3,95%	73	96,05%	
CASTIL DE VELA	CAMPOS	76					76	100,00%			
VILLAFLO	AVILA	76					23	30,26%	53	69,74%	
SEQUERA DE FRESNO	SEPULVEDA	75					53	70,67%	22	29,33%	
ZAMARRA	CIUDAD RODRIGO	75					43	57,33%	32	42,67%	
VILLALCAMPO	ALISTE	75					42	56,00%	32	42,67%	1
NUEVA VILLA DE LAS TORRES	SUR	75					62	82,67%	10	13,33%	1,33%
HIGUERA DE LAS DUEÑAS	VALLE DEL TIETAR	75					40	53,33%	31	41,33%	3
BRINCONES	VITIGUDINO	75					68	90,67%	7	9,33%	4
PERALEJOS DE ARRIBA	VITIGUDINO	75					29	38,67%	46	61,33%	
POZUELO DE LA ORDEN	TIERRA DE CAMPOS	75	11	14,67%			48	64,00%	16	21,33%	
VILLARDEFALLAVES	CAMPOS-PAN	75					75	100,00%			
VILLAVEDE DE MEDINA	SUR	75					75	100,00%			
TAJAHUERCE	CAMPO DE GOMARA	75	64	85,33%			11	14,67%			
ZARZUELA DEL MONTE	SEGOVIA	75					34	45,33%	41	54,67%	
ROLLAN	LEDESMA	75	17	22,67%			36	48,00%	22	29,33%	
SAN MIGUEL DE VALERO	LA SIERRA	75					75	100,00%			
PRADO	CAMPOS-PAN	74	16	21,62%	8	10,81%	50	67,57%			

PALACIOS DE LA SIERRA	DEMANDA	74	19	25,68%		44	59,46%	11	14,86%		
LOSACINO	ALISTE	74	12	16,22%		60	81,08%	2	2,70%		
BUSTILLO DEL PARAMO DE CARRI	SALDAÑA-VALDAVIA	74				69	93,24%	5	6,76%		
MONTEALEGRE	TIERRA DE CAMPOS	74				74	100,00%				
MAYA (LA)	ALBA DE TORMES	74	37	50,00%		35	47,30%	2	2,70%		
HONTOMIN	PARAMOS	74				45	60,81%	29	39,19%		
ARQUILLINOS	CAMPOS-PAN	74	1	1,35%		68	91,89%	3	4,05%	2	2,70%
FRESNO DEL RIO	GUARDO	73				11	15,07%	15	20,55%	47	64,38%
FRESNO DE CANTESPINO	SEPULVEDA	73				73	100,00%				
HONTORIA DEL PINAR	DEMANDA	73				37	50,68%	36	49,32%		
ADRADA (LA)	VALLE DEL TIETAR	73				47	64,38%	26	35,62%		
SAELICES EL CHICO	CIUDAD RODRIGO	73	5	6,85%		25	34,25%	43	58,90%		
CEVICO NAVERO	EL CERRATO	73				73	100,00%				
BARRUELO DE SANTULLAN	AGUILAR	73				28	38,36%	45	61,64%		
CADILLO DE LA TORRE	SEPULVEDA	73				73	100,00%				
CABAÑES DE ESGUEVA	ARLANZA	72	47	65,28%	7	18	25,00%				
TORRECILLA DEL PINAR	SEPULVEDA	72	70	97,22%		2	2,78%				
SANTA CECILIA	ARLANZA	72	48	66,67%		24	33,33%				
TORRECILLA DE LA ORDEN	SUR	72				68	94,44%	4	5,56%		
VILLALBA DE LA LAMPREANA	CAMPOS-PAN	72									
POZANCO	AREVALO-MADRIGAL	71	56	77,78%	10	16	22,22%				
SANTA CRUZ DE PINARES	VALLE BAJO ALBERCHE	71			14,08%	57	80,28%	4	5,63%		
CASTRILLO DE DUERO	SURESTE	71				49	69,01%	22	30,99%		
SAMIR DE LOS CAÑOS	ALISTE	71	33	46,48%		71	100,00%				
LEDRADE	LA SIERRA	71	6	8,45%		12	16,90%	24	33,80%	2	2,82%
VILLADEPERA	SAYAGO	71				45	63,38%	20	28,17%		
GOLMAYO	SORIA	71				69	97,18%	2	2,82%		
IGUEÑA	BIERZO	71				41	57,75%	23	32,39%	7	9,86%
TAJUECO	SORIA	71	71	100,00%		53	74,65%	17	23,94%	1	1,41%
QUINTANILLA-VIVAR	ARLANZON	70	29	41,43%	41						
MATAPOZUELOS	SUR	70	53	75,71%		16	22,86%			1	1,43%
MUÑANA	AVILA	70	3	4,29%		37	52,86%	29	41,43%	1	1,43%
SIMANCAS	CENTRO	70				56	80,00%	10	14,29%	4	5,71%
PUEBLA DE AZABA	CIUDAD RODRIGO	70				42	60,00%	28	40,00%		
SANCHOTELLO	LA SIERRA	70	53	75,71%		4	5,71%	13	18,57%		
FRADES DE LA SIERRA	LA SIERRA	70	1	1,43%		21	30,00%	48	68,57%		
RIBOTA	SEPULVEDA	70				70	100,00%				
AÑOVER DE TORMES	LEDESMA	70				31	44,29%	39	55,71%		
ESPADAÑEDO	SANABRIA	70				70	100,00%				
VALDUNQUILLO	TIERRA DE CAMPOS	70				70	100,00%				
MUÑICO	AVILA	70	42	60,00%		16	22,86%	12	17,14%		
ONZONILLA	ESLA-CAMPOS	70	1	1,43%	2	53	75,71%	11	15,71%	3	4,29%
FRESNO DE LA VEGA	ESLA-CAMPOS	70				70	100,00%				
VILLAMEDIANA	EL CERRATO	70				70	100,00%				
BASCONES DE OJEDA	BOEDO-OJEDA	70				56	80,00%	14	20,00%		
RAMIRO	SURESTE	70				70	100,00%				
MERINDAD DE CUESTA-URRIA	MERINDADES	70				16	22,86%	53	75,71%	1	1,43%
SANTIBAÑEZ DE LA SIERRA	LA SIERRA	70				70	100,00%				
SAMBOAL	CUELLAR	69	13	18,84%		33	47,83%	22	31,88%	1	1,45%
ARMUÑA	CUELLAR	69	32	46,38%		21	30,43%	16	23,19%		
ITERO DEL CASTILLO	PISUERGA	69	65	94,20%		1	1,45%	3	4,35%		
CHAGARCIA MEDIANERO	ALBA DE TORMES	69	2	2,90%		16	23,19%	51	73,91%		
SANTIBAÑEZ DE BEJAR	LA SIERRA	69	15	21,74%		26	37,68%	28	40,58%		
SAN CRISTOBAL DE LA VEGA	CUELLAR	69				25	36,23%	3	4,35%		
QUIÑONERIA (LA)	CAMPO DE GOMARA	69	41	59,42%		69	100,00%				
CASILLAS DE FLORES	CIUDAD RODRIGO	69				20	28,99%	49	71,01%		
SAN JUSTO	SANABRIA	69				59	85,51%	10	14,49%		
AHIGAL DE LOS ACEITEROS	VITIGUDINO	69				63	91,30%	6	8,70%		
HONTANAS	PISUERGA	69	15	21,74%		54	78,26%				
TORQUEMADA	EL CERRATO	68	59	86,76%		9	13,24%				
MORALES DE REY	BENAVENTE Y LOS VALLES	68	8	11,76%		21	30,88%			39	57,35%
BOUZA (LA)	CIUDAD RODRIGO	68				62	91,18%	6	8,82%		
MOTA DEL MARQUES	CENTRO	68	62	91,18%				6	8,82%		
NEBREDÁ	ARLANZA	68				68	100,00%				
QUINTANA DEL PUENTE	EL CERRATO	68						68	100,00%		
VEGA DE SANTA MARIA	AREVALO-MADRIGAL	67	1	1,49%	46	1	1,49%	19	28,36%		
AGUILERA (LA)	LA RIBERA	67			53	14	20,90%				
ALCONADA DE MADERUELO	SEPULVEDA	67				66	98,51%	1	1,49%		
SECA (LA)	SUR	67				66	98,51%	1	1,49%		
NAVA DE ROA	LA RIBERA	67				64	95,52%	3	4,48%		
CONGOSTO	BIERZO	67				67	100,00%				
ALDEANUEVA DE LA SIERRA	LA SIERRA	67				61	91,04%	2	2,99%	4	5,97%
HERMISENDE	SANABRIA	67	19	28,36%		37	55,22%	11	16,42%		
ONCALA	TIERRAS ALTAS Y VALLE DEL TERA	66				56	84,85%	10	15,15%		
MIRANDA DE AZAN	SALAMANCA	66				47	71,21%	19	28,79%		
FLORIDA DE LIEBANA	SALAMANCA	66	10	15,15%		41	62,12%	15	22,73%		
VALDELACASA	LA SIERRA	66	24	36,36%		21	31,82%	21	31,82%		
PADILLA DE ABAJO	PISUERGA	66	58	87,88%				8	12,12%		
SANTIUSTE DE PEDRAZA	SEGOVIA	66				26	39,39%	40	60,61%		
MIRUEÑA DE LOS INFANZONES	AVILA	66	1	1,52%		50	75,76%	15	22,73%		
MIÑO DE MEDINACELI	ARCOS DE JALON	66				66	100,00%				
MUELAS DE LOS CABALLEROS	SANABRIA	66	28	42,42%		25	37,88%	13	19,70%		
SAN MIGUEL DEL VALLE	BENAVENTE Y LOS VALLES	66	6	9,09%		59	89,39%	1	1,52%		
VILLALBA DE LOS ALCORES	CENTRO	66	1	1,52%		47	71,21%	18	27,27%		
VALCABADO	CAMPOS-PAN	66				55	83,33%	11	16,67%		
CASTREJON DE LA PEÑA	CERVERA	66				19	28,79%	47	71,21%		
GERIA	CENTRO	66				24	36,36%	42	63,64%		

PRADANOS DE OJEDA	BOEDO-OJEDA	66				50	75,76%	16	24,24%			
ALDEA DEL REY NIÑO	AVILA	66				1	1,52%	65	98,48%			
JUARROS DE RIOMOROS	CUELLAR	65	34	52,31%		31	47,69%					
TREBAGO	TIERRAS ALTAS Y VALLE DEL TERA	65	57	87,69%				8	12,31%			
RODA DE ERESMA	CUELLAR	65	45	69,23%				20	30,77%			
BAÑOS DE CERRATO	EL CERRATO	65				64	98,46%	1	1,54%			
RENIEBLAS	CAMPO DE GOMARA	65	41	63,08%		16	24,62%	8	12,31%			
SOTILLO DE LA RIBERA	LA RIBERA	65				65	100,00%					
VILLALAR DE LOS COMUNEROS	CENTRO	65	46	70,77%		15	23,08%	4	6,15%			
FUENTERROBLE DE SALVATIERRA	ALBA DE TORMES	65	29	44,62%		3	4,62%	33	50,77%			
SALINAS DE PISUERGA	AGUILAR	65				52	80,00%	10	15,38%	3	4,62%	
MERINDAD DE VALDEPORRES	MERINDADES	65				15	23,08%	47	72,31%	3	4,62%	
MENESES DE CAMPOS	CAMPOS	64			32	50,00%	32	50,00%				
PELEAGONZALO	DUERO BAJO	64			47	73,44%	17	26,56%				
TABANERA LA LUENGA	CUELLAR	64	32	50,00%		27	42,19%	5	7,81%			
ALDEACIPRESTE	LA SIERRA	64				23	35,94%	41	64,06%			
CASTILFRIO DE LA SIERRA	TIERRAS ALTAS Y VALLE DEL TERA	64				61	95,31%	3	4,69%			
VEGACERVERA	LA MONTAÑA DE RIAÑO	64				23	35,94%	39	60,94%	2	3,13%	
PALAZUELOS DE ERESMA	SEGOVIA	64						64	100,00%			
QUINTANA DEL MARCO	LA BAÑEZA	64				46	71,88%	18	28,13%			
CONSTANZANA	AREVALO-MADRIGAL	64				49	76,56%	15	23,44%			
ROBLADILLO	CENTRO	64				64	100,00%					
CASTORRIERA	SAHAGUN	64	32	50,00%		32	50,00%					
VILLALACO	CAMPOS	64				64	100,00%					
BERCERO	CENTRO	64				32	50,00%	32	50,00%			
SAUQUILLO DE CABEZAS	CUELLAR	63	12	19,05%		29	46,03%	22	34,92%			
FERRERAS DE ABAJO	ALISTE	63			10	15,87%	24	38,10%	29	46,03%		
MIGUELAÑEZ	CUELLAR	63	63	100,00%								
MANZANAL DEL BARCO	ALISTE	63				63	100,00%					
AVELLANOSA DE MUÑO	ARLANZA	63	48	76,19%	1	1,59%	14	22,22%				
MEDINILLA	BARCO AVILA-PIEDRAHITA	63	49	77,78%		2	3,17%	12	19,05%			
VILLASDARDO	LEDESMA	63				5	7,94%	58	92,06%			
CALATAÑAZOR	SORIA	63				63	100,00%					
MORADILLO DE ROA	LA RIBERA	63				63	100,00%					
BALBOA	BIERZO	63						56	88,89%	7	11,11%	
ABIA DE LAS TORRES	CAMPOS	62			49	79,03%	13	20,97%				
SEPULVEDA	SEPULVEDA	62	6	9,68%		39	62,90%	17	27,42%			
BARCA	ALMAZAN	62	62	100,00%								
HUERTOS (LOS)	SEGOVIA	62	4	6,45%		56	90,32%	2	3,23%			
ADRADA DE PIRON	SEGOVIA	62				49	79,03%	13	20,97%			
ATAPUERCA	ARLANZON	62				62	100,00%					
FRESNO-ALHANDIGA	ALBA DE TORMES	62				12	19,35%	50	80,65%			
VILLAVIUDAS	EL CERRATO	62				62	100,00%					
CONGOSTO DE VALDAVIA	SALDAÑA-VALDAVIA	62				60	96,77%			2	3,23%	
VALDERRABANO	SALDAÑA-VALDAVIA	62				53	85,48%	9	14,52%			
PIZARRAL DE SALVATIERRA	ALBA DE TORMES	61	9	14,75%		13	21,31%	39	63,93%			
PUENTE DEL CONGOSTO	LA SIERRA	61	12	19,67%		28	45,90%	21	34,43%			
GALLEGOS DE SOLMIRON	ALBA DE TORMES	61	5	8,20%		11	18,03%	45	73,77%			
NAVARES DE ENMEDIO	SEPULVEDA	61	19	31,15%		27	44,26%	15	24,59%			
VEGALATRAVE	ALISTE	61				58	95,08%	1	1,64%	2	3,28%	
BARRUELO	CENTRO	61	40	65,57%		21	34,43%					
PALENZUELA	EL CERRATO	61				61	100,00%					
PORTILLO	SURESTE	60	17	28,33%	22	36,67%	11	18,33%	7	11,67%	3	5,00%
PUEBLA DE PEDRAZA	SEGOVIA	60	37	61,67%		13	21,67%	10	16,67%			
BERNARDOS	CUELLAR	60	1	1,67%		59	98,33%					
CANALEJAS DE PEÑAFIEL	SURESTE	60	8	13,33%		40	66,67%			12	20,00%	
CONDADO DE TREVIÑO	BUREBA-EBRO	60	13	21,67%		34	56,67%	8	13,33%	5	8,33%	
SANTA CROYA DE TERA	BENAVENTE Y LOS VALLES	60	54	90,00%		2	3,33%	2	3,33%	2	3,33%	
ENTRALA	DUERO BAJO	60	15	25,00%		44	73,33%	1	1,67%			
VELILLA DEL RIO CARRION	GUARDO	60				26	43,33%	34	56,67%			
VILLANUEVA DE CAMPEAN	DUERO BAJO	60	60	100,00%								
QUINTANILLA DE TRIGUEROS	CENTRO	60				60	100,00%					
SOLARANA	ARLANZA	60				60	100,00%					
PARADA DE RUBIALES	SALAMANCA	60				59	98,33%	1	1,67%			
GOLPEJAS	LEDESMA	60	29	48,33%		4	6,67%	27	45,00%			
PEDRO RODRIGUEZ	AREVALO-MADRIGAL	60						60	100,00%			
LASTRILLA (LA)	SEGOVIA	59	11	18,64%		48	81,36%					
LAGUNILLA	LA SIERRA	59				49	83,05%	10	16,95%			
SANTA MARIA DE HUERTA	CAMPO DE GOMARA	59	39	66,10%		20	33,90%					
PASCUALCOBO	AVILA	59				54	91,53%	5	8,47%			
MORILLE	FUENTE DE SAN ESTEBAN	59				22	37,29%	37	62,71%			
POZAL DE GALLINAS	SUR	59	1	1,69%		27	45,76%	31	52,54%			
VILLALAN DE CAMPOS	TIERRA DE CAMPOS	59				34	57,63%			25	42,37%	
SOTOPALACIOS	ARLANZON	58			58	100,00%						
SANTA MARIA DEL ARROYO	AVILA	58	28	48,28%		13	22,41%	17	29,31%			
(S ZARZ) VALLE DE SANTIBAÑEZ	ARLANZON	58	58	100,00%								
SINLABAJOS	AREVALO-MADRIGAL	58				55	94,83%	3	5,17%			
HOYOS DEL ESPINO	GREDOS	58						58	100,00%			
VALDELUGUEROS	LA MONTAÑA DE RIAÑO	58				2	3,45%	53	91,38%	3	5,17%	
NAVACEPEDA DE TORMES	GREDOS	58				19	32,76%	39	67,24%			
VILLASAYAS	ARCOS DE JALON	58	58	100,00%								
SENA DE LUNA	LA MONTAÑA DE LUNA	58				5	8,62%	46	79,31%	7	12,07%	
REZNOS	CAMPO DE GOMARA	58				58	100,00%					
VALDEPRADOS	SEGOVIA	58				6	10,34%	52	89,66%			

MOLEZUELAS DE LA CARBALLEDA	SANABRIA	58				58	100,00%						
VILLACO	CENTRO	58				54	93,10%	4	6,90%				
ROLLAMIENTA	TIERRAS ALTAS Y VALLE DEL TERA	58				38	65,52%	20	34,48%				
BERMUY DE PORREROS	SEGOVIA	57				55	96,49%	2	3,51%				
HERGUIJUELA DE CIUDAD-RODRIG	CIUDAD RODRIGO	57				34	59,65%	23	40,35%				
SIETE IGLESIAS DE TRABANCOS	SUR	57	54	94,74%				3	5,26%				
CASTRILLO DE LA REINA	DEMANDA	57				36	63,16%	21	36,84%				
GALENDE	SANABRIA	57				24	42,11%	33	57,89%				
PEREÑA	VITIGUDINO	57	1	1,75%		47	82,46%	9	15,79%				
URONES DE CASTROPONCE	TIERRA DE CAMPOS	57				57	100,00%						
MICIECES DE OJEDA	BOEDO-OJEDA	57				38	66,67%	19	33,33%				
GARRAFE DE TORIO	TIERRAS DE LEON	57				38	66,67%	10	17,54%	9	15,79%		
MONTORIO	PARAMOS	57				57	100,00%						
VILLAMOL	SAHAGUN	57				10	17,54%	47	82,46%				
VALDEAVELLANO DE TERA	TIERRAS ALTAS Y VALLE DEL TERA	57				4	7,02%	53	92,98%				
CASTROPDAME	BIERZO	56	1	1,79%		52	92,86%	2	3,57%	1	1,79%		
BRAHOJOS DE MEDINA	SUR	56				56	100,00%						
BEJAR	LA SIERRA	56	5	8,93%		17	30,36%	34	60,71%				
QUINTANILLA DE URZ	BENAVENTE Y LOS VALLES	56	20	35,71%		31	55,36%	5	8,93%				
FRESNEDA DE LA SIERRA TIRON	DEMANDA	56						56	100,00%				
JAMBRINA	DUERO BAJO	56	40	71,43%		5	8,93%	11	19,64%				
ROYO (EL)	TIERRAS ALTAS Y VALLE DEL TERA	56				17	30,36%	38	67,86%	1	1,79%		
NAVAFRIA	SEGOVIA	56				43	76,79%	13	23,21%				
TORREPADRE	ARLANZA	56				56	100,00%						
MAMBRILLA DE CASTREJON	LA RIBERA	56				32	57,14%			24	42,86%		
PEQUE	SANABRIA	56				56	100,00%						
VILLANUEVA DE SAN MANCIO	TIERRA DE CAMPOS	56				38	67,86%	18	32,14%				
SALMORAL	PEÑARANDA DE BRACAMONTE	55	16	29,09%		39	70,91%						
MEDINACELI	ARCOS DE JALON	55				45	81,82%	10	18,18%				
AREVALILLO	AVILA	55				2	3,64%	5	9,09%	48	87,27%		
BONILLA DE LA SIERRA	BARCO AVILA-PIEDRAHITA	55				11	20,00%	42	76,36%	2	3,64%		
MARTIAGO	CIUDAD RODRIGO	55				24	43,64%	31	56,36%				
BRETOCINO	BENAVENTE Y LOS VALLES	55				54	98,18%	1	1,82%				
ACEBEDO	LA MONTAÑA DE RIAÑO	55						43	78,18%	12	21,82%		
VEGA DE VILLALOBOS	CAMPOS-PAN	55				50	90,91%	5	9,09%				
VILLASECA DE ARCIEL	CAMPO DE GOMARA	55				55	100,00%						
TORREGALINDO	LA RIBERA	54	23	42,59%	23	42,59%	8	14,81%					
SEBULCOR	SEPULVEDA	54				14	25,93%	40	74,07%				
GOTARRENDURA	AREVALO-MADRIGAL	54	14	25,93%	8	14,81%	30	55,56%		2	3,70%		
BRIEVA	SEGOVIA	54	15	27,78%	1	1,85%		38	70,37%				
QUEMADA	LA RIBERA	54	12	22,22%		42	77,78%						
BECEDAS	BARCO AVILA-PIEDRAHITA	54				10	18,52%	44	81,48%				
COLLAZOS DE BOEDO	BOEDO-OJEDA	54				45	83,33%	9	16,67%				
DIOS LE GUARDE	CIUDAD RODRIGO	54				42	77,78%	12	22,22%				
PEGUERINOS	VALLE BAJO ALBERCHE	54						54	100,00%				
SANTO DOMINGO DE PIRON	SEGOVIA	54				29	53,70%	25	46,30%				
SANTA MARIA DEL BERROCAL	BARCO AVILA-PIEDRAHITA	54				39	72,22%	15	27,78%				
BARROMAN	AREVALO-MADRIGAL	54	13	24,07%		28	51,85%	13	24,07%				
ALDEASECA DE LA FRONTERA	PEÑARANDA DE BRACAMONTE	54	3	5,56%		49	90,74%	1	1,85%	1	1,85%		
CUBILLO	SEGOVIA	54				18	33,33%	36	66,67%				
FUENTES DE MAGAÑA	TIERRAS ALTAS Y VALLE DEL TERA	54	45	83,33%		9	16,67%						
SAN MARTIN DEL PIMPOLLAR	GREDOS	53						53	100,00%				
SERRADILLA DEL ARROYO	CIUDAD RODRIGO	53				44	83,02%	9	16,98%				
FUENTES DE AÑO	AREVALO-MADRIGAL	53	22	41,51%		27	50,94%	3	5,66%	1	1,89%		
SOTO DE LA VEGA	LA BAÑEZA	53				43	81,13%	10	18,87%				
MANZANAL DE LOS INFANTES	SANABRIA	53				53	100,00%						
HAZA	LA RIBERA	53	36	67,92%		17	32,08%						
FUENTELSAZ DE SORIA	CAMPO DE GOMARA	53	21	39,62%		30	56,60%	2	3,77%				
ORBADA (LA)	SALAMANCA	53	29	54,72%		18	33,96%	6	11,32%				
BERCIANOS DEL REAL CAMINO	SAHAGUN	53				50	94,34%	3	5,66%				
VILLARRAMIEL	CAMPOS	53				22	41,51%	25	47,17%	6	11,32%		
VALDEMALUQUE	BURGO DE OSMA	53	7	13,21%		40	75,47%	6	11,32%				
RECUERDA	BURGO DE OSMA	53	1	1,89%		52	98,11%						
ALENTISQUE	ALMAZAN	53				53	100,00%						
MARAÑA	LA MONTAÑA DE RIAÑO	53						51	96,23%	2	3,77%		
ESPINOSA DE VILLAGONZALO	CAMPOS	53				49	92,45%	4	7,55%				
GARCILLAN	CUELLAR	52	25	48,08%		27	51,92%						
ZAZUAR	LA RIBERA	52	52	100,00%									
SANTA CRUZ DE YANGUAS	TIERRAS ALTAS Y VALLE DEL TERA	52				45	86,54%	2	3,85%	5	9,62%		
HOYOCASERO	GREDOS	52				25	48,08%	27	51,92%				
SALDEANA	VITIGUDINO	52				43	82,69%	9	17,31%				
SAN PEDRO DEL ARROYO	AREVALO-MADRIGAL	52	20	38,46%		6	11,54%	26	50,00%				

FUENTECEN	LA RIBERA	52				52	100,00%				
ENCIO	BUREBA-EBRO	52				52	100,00%				
PRADANOS DE BUREBA	BUREBA-EBRO	51			51	100,00%					
FUENTELCESPED	LA RIBERA	51	27	52,94%		24	47,06%				
VILLASVERDE DEL MONTE	ARLANZA	51				51	100,00%				
REDONDA (LA)	VITIGUDINO	51				42	82,35%	9	17,65%		
TIÑOSILLOS	AREVALO-MADRIGAL	51				32	62,75%	19	37,25%		
VILLASVERDE-MOGINA	PISUERGA	51				51	100,00%				
SAN VICENTE DE AREVALO	AREVALO-MADRIGAL	51				51	100,00%				
CASTRONUEVO	CAMPOS-PAN	51				50	98,04%	1	1,96%		
TORREMORMOJON	CAMPOS	51				51	100,00%				
VILLAMAYOR DE TREVIÑO	PISUERGA	51				51	100,00%				
CALZADILLA DE TERA	BENAVENTE Y LOS VALLES	51				51	100,00%				
ESTEPAR	ARLANZON	50			5	34	68,00%	11	22,00%		
TOLBAÑOS	AVILA	50				35	70,00%	15	30,00%		
TORDILLOS	PEÑARANDA DE BRACAMONTE	50	18	36,00%		12	24,00%	20	40,00%		
LANGUILLA	SEPULVEDA	50				38	76,00%	12	24,00%		
VILLASECO DE LOS GAMITOS	LEDESMA	50	5	10,00%		21	42,00%	24	48,00%		
SALINILLAS DE BUREBA	BUREBA-EBRO	50				50	100,00%				
SOTILLO DE LA ADRADA	VALLE DEL TIETAR	50	1	2,00%		40	80,00%	9	18,00%		
PEDROSA DE RIO-URBEL	ARLANZON	50				50	100,00%				
VELLES (LA)	SALAMANCA	50				44	88,00%	6	12,00%		
COBOS DE CERRATO	EL CERRATO	50				17	34,00%	2	4,00%	31	62,00%
CURIEL	SURESTE	50				50	100,00%				
GEMUÑO	AVILA	50				38	76,00%	11	22,00%	1	2,00%
SAN ROMAN DE HORNIA	SUR	50				35	70,00%	15	30,00%		
PEDROSO DE LA ARMUÑA (EL)	SALAMANCA	50				40	80,00%	10	20,00%		
MATILLA LA SECA	CAMPOS-PAN	50	23	46,00%		22	44,00%	5	10,00%		
PIÑA DE ESGUEVA	CENTRO	49	35	71,43%		10	20,41%	4	8,16%		
HOYO DE PINARES (EL)	VALLE BAJO ALBERCHE	49				20	40,82%	29	59,18%		
BOHOYO	BARCO AVILA-PIEDRAHITA	49						49	100,00%		
ALDEAMAYOR DE SAN MARTIN	SURESTE	49	1	2,04%		38	77,55%	10	20,41%		
NARRILLOS DEL ALAMO	AVILA	49	2	4,08%				47	95,92%		
TORRUBIA DE SORIA	CAMPO DE GOMARA	49				49	100,00%				
ALMARAZ DE DUERO	CAMPOS-PAN	49	1	2,04%		38	77,55%	10	20,41%		
RIBEROS DE LA CUEZA	CAMPOS	49				49	100,00%				
VILLANUEVA DEL CAMPILLO	AVILA	48				27	56,25%	21	43,75%		
COLMENAR DE MONTMAYOR	LA SIERRA	48				28	58,33%	20	41,67%		
NIHARRA	AVILA	48	15	31,25%				33	68,75%		
SOBRADILLO	VITIGUDINO	48				31	64,58%	17	35,42%		
NAVASFRIAS	CIUDAD RODRIGO	48				9	18,75%	39	81,25%		
CAYUELA	ARLANZON	48	29	60,42%		14	29,17%	5	10,42%		
CARDEÑOSA DE VOLPEJERA	CAMPOS	48				48	100,00%				
SALCE	SAYAGO	48				27	56,25%	21	43,75%		
VALDEZATE	LA RIBERA	48	33	68,75%		15	31,25%				
ARGAÑIN	SAYAGO	48				48	100,00%				
POYALES DEL HOYO	VALLE DEL TIETAR	48				30	62,50%	18	37,50%		
AHIGAL DE VILLARINO	VITIGUDINO	48				9	18,75%	39	81,25%		
RAGAMA	PEÑARANDA DE BRACAMONTE	48				39	81,25%	9	18,75%		
NAVALACRUZ	GREDOS	48				6	12,50%	42	87,50%		
MUÑOGRANDE	AVILA	48				19	39,58%	29	60,42%		
LLANO DE BUREBA	BUREBA-EBRO	48				47	97,92%			1	2,08%
MIRANDA DEL CASTAÑAR	LA SIERRA	48	29	60,42%		19	39,58%				
MAHAMUD	ARLANZA	47	45	95,74%				2	4,26%		
PARRAL (EL)	AVILA	47	20	42,55%				27	57,45%		
HINOJOSA DEL CAMPO	CAMPO DE GOMARA	47	47	100,00%							
VIÑAS	ALISTE	47	3	6,38%		41	87,23%	3	6,38%		
MALPARTIDA DE CORNEJA	BARCO AVILA-PIEDRAHITA	47				14	29,79%	33	70,21%		
CEREZO DE ABAJO	SEGOVIA	47				34	72,34%	13	27,66%		
SANCHON DE LA SAGRADA	FUENTE DE SAN ESTEBAN	47				5	10,64%	42	89,36%		
CARMENES	LA MONTAÑA DE RIAÑO	47				4	8,51%	41	87,23%	2	4,26%
CASTROMEMBIBRE	CENTRO	47				47	100,00%				
SALOBRA	AVILA	47						45	95,74%	2	4,26%
VALBUENA DE PISUERGA	EL CERRATO	47				47	100,00%				
VILLASARRACINO	CAMPOS	47				47	100,00%				
FRANDOVINEZ	ARLANZON	47				47	100,00%				
PEÑARANDILLA	ALBA DE TORMES	47	35	74,47%		12	25,53%				
PINARNEGRILLO	CUELLAR	46	25	54,35%		19	41,30%		4,35%		
TOLOCIRIO	CUELLAR	46	22	47,83%				24	52,17%		
CASTRILLO DE VILLAVEGA	CAMPOS	46				44	95,65%	2	4,35%		
NAVALMORAL	VALLE BAJO ALBERCHE	46				29	63,04%	17	36,96%		
TORTOLES DE ESGUEVA	ARLANZA	46				46	100,00%				
ENCINAS DE ARRIBA	ALBA DE TORMES	46	3	6,52%		23	50,00%	20	43,48%		
URUEÑA	TIERRA DE CAMPOS	46				43	93,48%	3	6,52%		
POBLADURA DEL VALLE	BENAVENTE Y LOS VALLES	46	46	100,00%							
IRUELOS	VITIGUDINO	46				31	67,39%	15	32,61%		
RUBI DE BRACAMONTE	SUR	46				46	100,00%				
BOCA DE HUERGANO	LA MONTAÑA DE RIAÑO	46				2	4,35%	44	95,65%		
HONTANARES DE ERESMA	SEGOVIA	46				43	93,48%	3	6,52%		
GALTOJAR	ALMAZAN	46				46	100,00%				
BOADILLA DEL CAMINO	CAMPOS	46				36	78,26%	10	21,74%		
VALLE DE TOBALINA	MERINDADES	46				11	23,91%	35	76,09%		
MASA	PARAMOS	46				37	80,43%	9	19,57%		

SANTA CRUZ DE JUARROS	ARLANZON	46				32	69,57%	14	30,43%		
SAN PEDRO BERCANOS	EL PARAMO	45			10 22,22%	35	77,78%				
HERRADON (EL)	VALLE BAJO ALBERCHE	45				4	8,89%	41	91,11%		
MAMBLAS	AREVALO-MADRIGAL	45				45	100,00%				
PUEBLA DE SANABRIA	SANABRIA	45				19	42,22%	13	28,89%	13	28,89%
HORCAJO DE MONTEMAYOR	LA SIERRA	45				13	28,89%	32	71,11%		
FIGUERUELA DE ARRIBA	ALISTE	45				40	88,89%	5	11,11%		
HERGÜJUELA DEL CAMPO	LA SIERRA	45						45	100,00%		
(ALDEAVIEJA) STA M DEL CUBIL	AVILA	45	1	2,22%		8	17,78%	36	80,00%		
ALCONADA	PEÑARANDA DE BRACAMONTE	45	10	22,22%		35	77,78%				
MADERUELO	SEPULVEDA	45				45	100,00%				
FRESNO DE LA POLVOROSA	BENAVENTE Y LOS VALLES	45	35	77,78%		10	22,22%				
BAÑOS DE VALDEARADOS	LA RIBERA	45	7	15,56%		33	73,33%	5	11,11%		
MUÑOPEPE	AVILA	45				19	42,22%	26	57,78%		
BRAÑOSERA	AGUILAR	45						31	68,89%	14	31,11%
MEDIANA DEL VOLTOYA	AVILA	45				23	51,11%	22	48,89%		
GRIJALBA	PISUERGA	45						45	100,00%		
NARROS DE SALDUEÑA	AREVALO-MADRIGAL	45						45	100,00%		
TORRE DEL BIERZO	BIERZO	44			5 11,36%	24	54,55%	15	34,09%		
FOMBELLIDA	CENTRO	44	34	77,27%		10	22,73%				
BARDILLO DEL PEZ	DEMANDA	44				43	97,73%	1	2,27%		
MIEZA	VITIGUDINO	44	3	6,82%		39	88,64%	2	4,55%		
MONLEON	LA SIERRA	44	2	4,55%		27	61,36%	15	34,09%		
CAMPO DE SAN PEDRO	SEPULVEDA	44				44	100,00%				
QUINTANA DEL PIDIO	LA RIBERA	44	33	75,00%		11	25,00%				
FROMISTA	CAMPOS	44				38	86,36%	6	13,64%		
SANTA MARIA DE ORDAS	TIERRAS DE LEON	44						41	93,18%	3	6,82%
ALMENAR DE SORIA	CAMPO DE GOMARA	44	11	25,00%		33	75,00%				
REINOSO	BUREBA-EBRO	44				44	100,00%				
QUINTANAORTUÑO	ARLANZON	44				44	100,00%				
CASTROBOL	TIERRA DE CAMPOS	43	28	65,12%		15	34,88%				
BARRIOS DE COLINA	ARLANZON	43	41	95,35%				2	4,65%		
CORUÑA DEL CONDE	LA RIBERA	43	41	95,35%		2	4,65%				
VILLANUBLA	CENTRO	43				41	95,35%	2	4,65%		
NAVARREVISCA	GREDOS	43				30	69,77%	13	30,23%		
CEADEA	ALISTE	43				42	97,67%	1	2,33%		
JUNTA DE RIO DE LOSA	MERINDADES	43	1	2,33%		21	48,84%	21	48,84%		
VILLAGONZALO-PEDERNALES	ARLANZON	43	19	44,19%				24	55,81%		
DESTRIANA	LA BAÑEZA	43				42	97,67%	1	2,33%		
CASTRILLO-TEJERIEGO	CENTRO	43				10	23,26%	33	76,74%		
RABE DE LAS CALZADAS	ARLANZON	43				43	100,00%				
MOLINOS DE DUERO	PINARES	43				12	27,91%	31	72,09%		
HOYOS DEL COLLADO	GREDOS	42				40	95,24%	2	4,76%		
SANTIBAÑEZ DEL VAL	ARLANZA	42	42	100,00%							
GRAJERA	SEPULVEDA	42				38	90,48%	4	9,52%		
GALLEGOS DE SOBRINOS	AVILA	42	2	4,76%		3	7,14%	37	88,10%		
LINARES DE RIOFRIO	LA SIERRA	42				11	26,19%	31	73,81%		
PELAYOS DE ARROYO	SEGOVIA	42				14	33,33%	28	66,67%		
SAN ILDEFONSO O LA GRANJA	SEGOVIA	42									
POZUELO DE TABARA	ALISTE	42				8	19,05%	34	80,95%		
TORRECILLA DE LA TORRE	CENTRO	42				42	100,00%				
CIGÜÑUELA	CENTRO	42				36	85,71%	6	14,29%		
SAN CEBRIAN DE MUDA	CERVERA	42				11	26,19%	31	73,81%		
CASTRONUEVO DE ESGUEVA	CENTRO	42				42	100,00%				
BAQUERIN DE CAMPOS	CAMPOS	42				42	100,00%				
AGUASAL	SURESTE	42				42	100,00%				
ENCINARES	BARCO AVILA-PIEDRAHITA	42				40	95,24%	2	4,76%		
TORRESCARCELA	SURESTE	41	1	2,44%	36 87,80%			4	9,76%		
BAHABON	SURESTE	41	23	56,10%	6 14,63%			12	29,27%		
VALLERUELA DE PEDRAZA	SEGOVIA	41				10	24,39%	31	75,61%		
VALTIENDAS	SEPULVEDA	41				41	100,00%				
FUENTE EL OLMO DE ISCAR	CUELLAR	41				41	100,00%				
SANTA MARIA DE LAS HOYAS	BURGO DE OSMA	41				41	100,00%				
SANCHORREJA	AVILA	41				2	4,88%	38	92,68%	1	2,44%
DURUELO DE LA SIERRA	PINARES	41				17	41,46%	23	56,10%	1	2,44%
FUENTEARMEGIL	BURGO DE OSMA	41				41	100,00%				
VILLAFRANCA DE DUERO	SUR	41	1	2,44%		33	80,49%	7	17,07%		
CASTELLANOS DE MORISCOS	SALAMANCA	41				41	100,00%				
CABREJAS DEL PINAR	PINARES	41				34	82,93%	7	17,07%		
CERVATOS DE LA CUEZA	CAMPOS	41				41	100,00%				
PARRILLA (LA)	SURESTE	41	33	80,49%				8	19,51%		
VILLACORTA	SEPULVEDA	41				37	90,24%	4	9,76%		
ARRABALDE	BENAVENTE Y LOS VALLES	40	37	92,50%		3	7,50%				
VILLAHERREROS	CAMPOS	40	3	7,50%		37	92,50%				
SANTIAGO COLLADO	BARCO AVILA-PIEDRAHITA	40				3	7,50%	37	92,50%		
DIEGO DEL CARPIO (DIE. ALVARO)	AVILA	40				29	72,50%	11	27,50%		
VALVERDON	SALAMANCA	40	16	40,00%		1	2,50%	23	57,50%		
OREJANA	SEGOVIA	40				23	57,50%	17	42,50%		
PRADO DE LA GUZPEÑA	TIERRAS DE LEON	40				37	92,50%	3	7,50%		
MELGAR DE ABAJO	TIERRA DE CAMPOS	40				37	92,50%	3	7,50%		
MARMELLAR DE ARRIBA	ARLANZON	40				40	100,00%				
MORALEJA DE MATA CABRAS	AREVALO-MADRIGAL	40				22	55,00%	18	45,00%		
AYUELA	SALDAÑA-VALDAVIA	40				40	100,00%				
POZALDEZ	SUR	40				39	97,50%	1	2,50%		

ENCINILLAS	SEGOVIA	39	21	53,85%		18	46,15%						
VILLANUEVA DE LOS INFANTES	CENTRO	39	7	17,95%	13	33,33%		19	48,72%				
HONTALBILLA	CUELLAR	39	8	20,51%			17	43,59%	14	35,90%			
BOCEGUILLAS	SEPULVEDA	39					18	46,15%	13	33,33%	8	20,51%	
ALDEA DEL OBISPO	CIUDAD RODRIGO	39	3	7,69%			6	15,38%	30	76,92%			
ESCURIAL DE LA SIERRA	LA SIERRA	39	2	5,13%			5	12,82%	32	82,05%			
ALDEHUELA (LA)	BARCO AVILA-PIEDRAHITA	39					4	10,26%	35	89,74%			
MARTIHERRERO	AVILA	39							39	100,00%			
VALLERUELA DE SEPULVEDA	SEGOVIA	39					37	94,87%	2	5,13%			
PUERTO CASTILLA	BARCO AVILA-PIEDRAHITA	39					2	5,13%	37	94,87%			
RIVILLA DE BARAJAS	AREVALO-MADRIGAL	39	2	5,13%			37	94,87%					
CILLAN	AVILA	39	4	10,26%			31	79,49%	4	10,26%			
MONASTERIO DE RODILLA	BUREBA-EBRO	39					39	100,00%					
JUNTA DE SAN MARTIN DE LOSA	MERINDADES	39					19	48,72%	19	48,72%	1	2,56%	
BUENAVISTA	ALBA DE TORMES	39							39	100,00%			
VALTAJEROS	TIERRAS ALTAS Y VALLE DEL TERA	39					32	82,05%	7	17,95%			
SOTOSALBOS	SEGOVIA	39					24	61,54%	15	38,46%			
VILLERIAS	CAMPOS	39					39	100,00%					
ROA	LA RIBERA	39					14	35,90%	3	7,69%	22	56,41%	
FRESNILLO DE LAS DUEÑAS	LA RIBERA	39					39	100,00%					
CANTIVEROS	AREVALO-MADRIGAL	39	28	71,79%					11	28,21%			
PARADA DE ARRIBA	SALAMANCA	39	33	84,62%			3	7,69%	3	7,69%			
OTERO DE BODAS	SANABRIA	39					39	100,00%					
VILLAYERNO MORQUILLAS	ARLANZON	38			38	100,00%							
MAELLO	AVILA	38	20	52,63%			3	7,89%	15	39,47%			
ALDEASECA	AREVALO-MADRIGAL	38	27	71,05%			3	7,89%	8	21,05%			
NOCEDA	BIERZO	38					27	71,05%	11	28,95%			
ENCINAS DE ESGUEVA	CENTRO	38	9	23,68%			29	76,32%					
ESGUEVILLAS DE ESGUEVA	CENTRO	38							38	100,00%			
BRABOS	AVILA	38							38	100,00%			
CERNADILLA	SANABRIA	38					38	100,00%					
CIADONCHA	ARLANZA	38	38	100,00%									
HERNANSANCHO	AREVALO-MADRIGAL	38					35	92,11%	3	7,89%			
VILLODRE	CAMPOS	38					38	100,00%					
TAMARA	CAMPOS	38					37	97,37%			1	2,63%	
POMAR DE VALDIVIA	AGUILAR	38							38	100,00%			
CASTILFALE	ESLA-CAMPOS	38					38	100,00%					
FRESNEDA DE CUELLAR	CUELLAR	37	4	10,81%			30	81,08%	3	8,11%			
ALAMEDA DE GARDON (LA)	CIUDAD RODRIGO	37	2	5,41%			13	35,14%	22	59,46%			
CHAMARTIN	AVILA	37					11	29,73%	26	70,27%			
ZARAPICOS	LEDESMA	37					35	94,59%	2	5,41%			
VILLAPROVEDO	BOEDO-OJEDA	37					36	97,30%	1	2,70%			
LICERAS	BURGO DE OSMA	37					33	89,19%	4	10,81%			
SAN LLORENTE	SURESTE	37					37	100,00%					
ALMENARA DE TORMES	LEDESMA	37					37	100,00%					
PALAZUELOS DE MUÑO	PISUERGA	37	1	2,70%			36	97,30%					
TRIOLLO	CERVERA	37							37	100,00%			
SAN MORALES	SALAMANCA	37	13	35,14%			21	56,76%	3	8,11%			
VILLEGAS	PISUERGA	37					25	67,57%	12	32,43%			
MADRIGAL DEL MONTE	ARLANZA	37					37	100,00%					
HURONES	ARLANZON	36			36	100,00%							
COGOLLOS	ARLANZA	36			36	100,00%							
ATALAYA (LA)	CIUDAD RODRIGO	36					19	52,78%	17	47,22%			
GALLEGOS	SEGOVIA	36					18	50,00%	18	50,00%			
CASTREJON	SUR	36					25	69,44%	11	30,56%			
PADIERNOS	AVILA	36					7	19,44%	29	80,56%			
VALLE DE VALDELAGUNA	DEMANDA	36					22	61,11%	14	38,89%			
MORALES DE TORO	DUERO BAJO	36					36	100,00%					
SAN MIGUEL DE CORNEJA	BARCO AVILA-PIEDRAHITA	36					21	58,33%	15	41,67%			
VILLANAÑO DE VALDAVIA	SALDAÑA-VALDAVIA	36					36	100,00%					
SIERPE (LA)	LA SIERRA	36							36	100,00%			
CANDIN	BIERZO	36					8	22,22%	28	77,78%			
VIÑEIRA DE MORAÑA	AREVALO-MADRIGAL	36	3	8,33%			31	86,11%	2	5,56%			
VILLAMUERA DE LA CUEZA	CAMPOS	36					36	100,00%					
TURRUBUELO	SEPULVEDA	36					36	100,00%					
SANTA MARTA DEL CERRO	SEGOVIA	35					35	100,00%					
TRUCHAS	LA CABRERA	35					5	14,29%	29	82,86%	1	2,86%	
MATALEBRERAS	CAMPO DE GOMARA	35					35	100,00%					
MONSALUPE	AREVALO-MADRIGAL	35					35	100,00%					
JUZBADO	LEDESMA	35					17	48,57%	17	48,57%	1	2,86%	
BECEDILLAS	BARCO AVILA-PIEDRAHITA	35							35	100,00%			
LAGUNA DE CONTRERAS	SEPULVEDA	35					35	100,00%					
SOTOBAÑADO Y PRIORATO	BOEDO-OJEDA	35					28	80,00%	7	20,00%			
VILLACIDALER	CAMPOS	35					35	100,00%					
HACINAS	DEMANDA	35					10	28,57%			25	71,43%	
HUSILLOS	CAMPOS	35					30	85,71%	5	14,29%			
VILLABAÑEZ	CENTRO	35					34	97,14%			1	2,86%	
PINILLA DE LOS MOROS	DEMANDA	34			14	41,18%	20	58,82%					
CASTRO DE FUENTIDUEÑA	SEPULVEDA	34					34	100,00%					
AUSEJO DE LA SIERRA	TIERRAS ALTAS Y VALLE DEL TERA	34					21	61,76%	13	38,24%			
MUÑOTELLO	AVILA	34					9	26,47%	25	73,53%			
CARCEDO DE BUREBA	BUREBA-EBRO	34					34	100,00%					
SALVADIOS	AREVALO-MADRIGAL	34	22	64,71%					12	35,29%			
RESPENDE DE LA PEÑA	GUARDO	34					30	88,24%	4	11,76%			
REGUERAS DE ARRIBA	LA BAÑEZA	34	1	2,94%			33	97,06%					
COTANES	CAMPOS-PAN	34	9	26,47%			25	73,53%					
VALVERDE DE LA VIRGEN	TIERRAS DE LEON	34					32	94,12%	1	2,94%	1	2,94%	

MALPARTIDA	PEÑARANDA DE BRACAMONTE	34	6	17,65%		10	29,41%	18	52,94%		
CALZADA DE BEJAR	LA SIERRA	34	10	29,41%				24	70,59%		
VILLANUEVA DE GUMIEL	LA RIBERA	34	34	100,00%							
REVILLA (LA)	DEMANDA	34				25	73,53%	9	26,47%		
CABALLAR	SEGOVIA	33				2	6,06%	6	18,18%	25	75,76%
RIAÑO	LA MONTAÑA DE RIAÑO										
NAFRIA DE UCERO	BURGO DE OSMA	33	1	3,03%		3	9,09%	29	87,88%		
RINCONADA DE LA SIERRA (LA)	LA SIERRA	33				33	100,00%				
SANTIBAÑEZ DE VALCORBA	SURESTE					14	42,42%	17	51,52%		
ZALDUENDO	ARLANZON	33				25	75,76%	8	24,24%		
CARBAJOSA DE ARMUÑA	SALAMANCA	33				33	100,00%				
CASTRILLO DE ONIELO	EL CERRATO	33				33	100,00%				
CIHUELA	CAMPO DE GOMARA	33				33	100,00%				
ABARCA	CAMPOS	33				29	87,88%	4	12,12%		
VELILLA	CENTRO	33	7	21,21%		11	33,33%	15	45,45%		
VILLASEXMIR	CENTRO	33	4	12,12%		29	87,88%				
CASTRILLO DE RIOPISUERGA	PISUERGA					33	100,00%				
CILLERUELO DE ABAJO	ARLANZA	32			16	50,00%	16	50,00%			
CASTRODEZA	CENTRO	32				32	100,00%				
AUSINES (LOS)	ARLANZON	32				32	100,00%				
SACRAMENIA	SEPULVEDA	32				32	100,00%				
CABAÑAS RARAS	BIERZO	32				31	96,88%	1	3,13%		
NAVALONGUILLA	BARCO AVILA-PIEDRAHITA					24	75,00%	7	21,88%	1	3,13%
REBOLLAR	TIERRAS ALTAS Y VALLE DEL TERA	32				32	100,00%				
VALDENEBRO	SORIA	32				31	96,88%	1	3,13%		
SERRADILLA DEL LLANO	CIUDAD RODRIGO	32				26	81,25%	6	18,75%		
VALDEFINJAS	DUERO BAJO	32				32	100,00%				
TALVEILA	PINARES	32				32	100,00%				
SAN ADRIAN DE JUARROS	ARLANZON	32				30	93,75%	2	6,25%		
VILLASILA DE VALDAMIA	SALDAÑA-VALDAMIA	32				32	100,00%				
BELBIMBRE	PISUERGA	32				32	100,00%				
VALDEMORA	ESLA-CAMPOS	32				32	100,00%				
FUENTELMONGE	CAMPO DE GOMARA	31				31	100,00%				
PEROSILLO	CUELLAR	31				31	100,00%				
TREFACIO	SANABRIA	31				30	96,77%	1	3,23%		
PARAMO DEL SIL	BIERZO	31				21	67,74%	9	29,03%	1	3,23%
ENCINADO	LA CABRERA	31				9	29,03%	22	70,97%		
MAZUECOS DE VALDEGINATE	CAMPOS					31	100,00%				
SERON DE NAGIMA	CAMPO DE GOMARA	31				31	100,00%				
ALCAZAREN	SURESTE	30			25	83,33%		5	16,67%		
DONHIERRO	CUELLAR	30	2	6,67%		28	93,33%				
HOYALES DE ROA	LA RIBERA	30			12	40,00%	18	60,00%			
REVILLAROS	ARLANZON	30	19	63,33%				11	36,67%		
CANICOSA DE LA SIERRA	DEMANDA	30				29	96,67%	1	3,33%		
HURTUMPASCUAL	AVILA	30				16	53,33%	14	46,67%		
TALA (LA)	ALBA DE TORMES	30	23	76,67%		1	3,33%	6	20,00%		
ITUERO Y LAMA	SEGOVIA	30				12	40,00%	18	60,00%		
MURIEL DE LA FUENTE	PINARES	30				26	86,67%			4	13,33%
MONASTERIO DE LA SIERRA	DEMANDA					24	80,00%	6	20,00%		
CISLA	AREVALO-MADRIGAL	30	1	3,33%		29	96,67%				
POSADA DE VALDEON	LA MONTAÑA DE RIAÑO							30	100,00%		
NARRILLOS DEL REBOLLAR	AVILA	30				17	56,67%	13	43,33%		
VIZCAINOS	DEMANDA	30				19	63,33%	11	36,67%		
HUERMECES	PARAMOS	30				30	100,00%				
CARRASCAL DEL RIO	SEPULVEDA	30	30	100,00%							
ABEJAR	PINARES	30				5	16,67%	25	83,33%		
NAVAS DE BUREBA	BUREBA-EBRO	30				30	100,00%				
VELILLA DE LA SIERRA	CAMPO DE GOMARA	30	23	76,67%		3	10,00%	4	13,33%		
REQUEJO	SANABRIA	30						30	100,00%		
MEGECES	SURESTE	29	7	24,14%		15	51,72%	7	24,14%		
CASTILLEJO DE ROBLEDO	BURGO DE OSMA	29	17	58,62%		12	41,38%				
CAMPILLO DE ARANDA	LA RIBERA	29	29	100,00%							
VECILLA (LA)	LA MONTAÑA DE RIAÑO					13	44,83%	16	55,17%		
MIRON (EL)	BARCO AVILA-PIEDRAHITA					1	3,45%	28	96,55%		
CABEZON DE VALDERADUEY	TIERRA DE CAMPOS					2	6,90%				
AMUSQUILLO	CENTRO	29	27	93,10%		28	96,55%				
HORMAZAS (LAS)	PISUERGA	29	1	3,45%		29	100,00%				
VEGA DE VALCARCE	BIERZO	29				11	37,93%	18	62,07%		
ENCINAS DE ABAJO	SALAMANCA	29				29	100,00%				
GALLEGOS DE ALTAMIROS	AVILA	29				11	37,93%	18	62,07%		
HERMEDES DE CERRATO	EL CERRATO	29				29	100,00%				
SAN ESTEBAN DE LOS PATOS	AVILA					1	3,45%	26	89,66%	2	6,90%
UMBRIAS	BARCO AVILA-PIEDRAHITA					3	10,34%	26	89,66%		
FONTIOSO	ARLANZA	29				29	100,00%				
SANTA COLOMBA DE LAS MONJAS	BENAVENTE Y LOS VALLES					18	62,07%	11	37,93%		
TRIGUEROS DEL VALLE	CENTRO	28			1	3,57%	23	82,14%	4	14,29%	
CONDADO DE CASTILNOVO	SEPULVEDA					27	96,43%	1	3,57%		
SAN JUAN DEL OLMO	AVILA	28				1	3,57%	27	96,43%		
CIGALES	CENTRO	28	2	7,14%		20	71,43%	5	17,86%	1	3,57%
SANTA MARIA DE SANDO	LEDESMA	28				12	42,86%	16	57,14%		
QUINTANAS DE GORMAZ	SORIA	28				26	92,86%	2	7,14%		

VILLAMAYOR DE LOS MONTES	ARLANZA	28			28	100,00%				
CASASOLA	AVILA	28					28	100,00%		
ALDEHUELA DEL CODONAL	CUELLAR	28			28	100,00%				
BEMBIBRE	BIERZO	28			22	78,57%	4	14,29%	2	7,14%
FUENTEMOLINOS	LA RIBERA	28			28	100,00%				
TORRESMENUJAS	SALAMANCA	28			17	60,71%	11	39,29%		
REVILLA DE COLLAZOS	BOEDO-OJEDA	28			28	100,00%				
VILLANUEVA DE TEBAS	BUREBA-EBRO	28			28	100,00%				
SANTA CRUZ DE BOEDO	BOEDO-OJEDA	28			28	100,00%				
ARLANZON	ARLANZON	27			27	100,00%				
VILLASUR DE HERREROS	DEMANDA	27			16	59,26%	11	40,74%		
TRESCASAS	SEGOVIA	27					19	70,37%	8	29,63%
CASTILLEJO DE MESLEON	SEPULVEDA	27			1	3,70%	26	96,30%		
CRISTOBAL	LA SIERRA	27			15	55,56%	12	44,44%		
CEPEDA LA MORA	GREDO	27			8	29,63%	19	70,37%		
FUENTESECAS	CAMPOS-PAN	27							27	100,00%
CANDILICHERA	CAMPO DE GOMARA	27			27	100,00%				
ALDEALENGUA DE PEDRAZA	SEGOVIA	27			2	7,41%	25	92,59%		
VADILLO DE LA SIERRA	AVILA	27					27	100,00%		
CUEVA DE AGREDA	CAMPO DE GOMARA	27			27	100,00%				
JUSTEL	SANABRIA	27	23	85,19%	4	14,81%				
VILLAFUERTE	CENTRO	27	27	100,00%						
RIBAS DE CAMPOS	CAMPOS	27					27	100,00%		
VILLANUEVA DE LA CONDESA	TIERRA DE CAMPOS	27			27	100,00%				
SAN CEBRIAN DE MAZOTE	CENTRO	27			23	85,19%	4	14,81%		
PARAMO DE BOEDO	BOEDO-OJEDA	27			9	33,33%	18	66,67%		
PUEBLICA DE VALVERDE	BENAVENTE Y LOS VALLES	27			27	100,00%				
MATILLA DE LOS CAÑOS	CENTRO	27			27	100,00%				
MAILLO (EL)	CIUDAD RODRIGO	27			20	74,07%	7	25,93%		
MATILLA (LA)	SEGOVIA	27			27	100,00%				
ALDEA DE SAN MIGUEL	SURESTE	26	25	96,15%					1	3,85%
GRAJAL DE CAMPOS	SAHAGUN	26	26	100,00%						
ARGANZA	BIERZO	26	2	7,69%	16	61,54%	8	30,77%		
CARCEDO DE BURGOS	ARLANZON	26	4	15,38%			19	73,08%	3	11,54%
RABANOS	DEMANDA	26			19	73,08%	7	26,92%		
SANTIBAÑEZ DE ECLA	BOEDO-OJEDA	26			23	88,46%	3	11,54%		
ALDEADAVILA DE LA RIBERA	VITIGUDINO	26			9	34,62%	11	42,31%	6	23,08%
SOTO Y AMIO	LA MONTAÑA DE LUNA	26			8	30,77%	18	69,23%		
BUGEDO	BUREBA-EBRO	26			26	100,00%				
CABRERIZOS	SALAMANCA	26			22	84,62%			4	15,38%
PART DE LA SIERRA EN TOBALIN	MERINDADES	26					24	92,31%	2	7,69%
SAN ESTEBAN DE LA SIERRA	LA SIERRA	26	19	73,08%			7	26,92%		
TARDAJOS	ARLANZON	26			24	92,31%	2	7,69%		
VILLANUEVA DEL ACERAL	AREVALO-MADRIGAL	26	1	3,85%			25	96,15%		
PEDROSA DEL PARAMO	PISUERGA	26			22	84,62%	4	15,38%		
BUSTO DE BUREBA	BUREBA-EBRO	26			26	100,00%				
BARJAS	BIERZO	26			10	38,46%	15	57,69%	1	3,85%
SAN MAMES DE CAMPOS	CAMPOS	26			26	100,00%				
PORTO	SANABRIA	26					26	100,00%		
PUEBLA DE ARGANZON (LA)	BUREBA-EBRO	26			26	100,00%				
CABAÑAS DE POLENDOS	SEGOVIA	25	9	36,00%			16	64,00%		
VILLAFRANCA DE LA SIERRA	BARCO AVILA-PIEDRAHITA	25			7	28,00%	16	64,00%	2	8,00%
MERINDAD DE VALDIVIELSO	MERINDADES	25			24	96,00%	1	4,00%		
CANILLAS DE ABAJO	SALAMANCA	25	6	24,00%			19	76,00%		
HOYORREDONDO	BARCO AVILA-PIEDRAHITA	25			9	36,00%	16	64,00%		
HERCIMUEL	SEPULVEDA	25			25	100,00%				
SAN BARTOLOME DE CORNEJA	BARCO AVILA-PIEDRAHITA	25			1	4,00%	24	96,00%		
CORRALES DE DUERO	SURESTE	25	5	20,00%	17	68,00%	3	12,00%		
VIZMANOS	TIERRAS ALTAS Y VALLE DEL TERA	25			25	100,00%				
VALDESTILLAS	SUR	25			25	100,00%				
ALDEASOÑA	SEPULVEDA	25			25	100,00%				
PEDRAZA	SEGOVIA	25					25	100,00%		
ALFOZ DE BRICIA	MERINDADES	25			1	4,00%	20	80,00%	4	16,00%
CASTELLANOS DE CASTRO	PISUERGA	25			24	96,00%	1	4,00%		
POBLACION DE CAMPOS	CAMPOS	25			25	100,00%				
OSORNILLO	CAMPOS	25			25	100,00%				
VIANA DE CEGA	CENTRO	24	24	100,00%						
SAN MARTIN DE LA VEGA ALBERC	GREDO	24					24	100,00%		
ISAR	ARLANZON	24	5	20,83%	19	79,17%				
HONRUBIA DE LA CUESTA	SEPULVEDA	24			24	100,00%				
VILLASRUBIAS	CIUDAD RODRIGO	24			3	12,50%	21	87,50%		
VILLATORO	AVILA	24			6	25,00%	18	75,00%		
COVALEDA	PINARES	24			6	25,00%	18	75,00%		
SAN BARTOLOME DE BEJAR	BARCO AVILA-PIEDRAHITA	24					24	100,00%		
CALVARRASA DE ARRIBA	ALBA DE TORMES	24	3	12,50%	4	16,67%	17	70,83%		
CILLEROS DE LA BASTIDA	LA SIERRA	24			22	91,67%	2	8,33%		
CUBILLOS DEL SIL	BIERZO	24			22	91,67%	1	4,17%	1	4,17%
VILLAMURIEL DE CAMPOS	TIERRA DE CAMPOS	24			24	100,00%				
SEQUERA DE HAZA (LA)	LA RIBERA	24			24	100,00%				
VILLAGERIZ	BENAVENTE Y LOS VALLES	24			24	100,00%				
SARGENTES DE LA LORA	PARAMOS	24			24	100,00%				
TABANERA DE VALDAVIA	SALDAÑA-VALDAVIA	24			24	100,00%				

CENTENERA DE ANDALUZ	ALMAZAN	24				24	100,00%				
PALAZUELOS DE LA SIERRA	ARLANZON	24						24	100,00%		
ORBANEJA DEL CASTILLO	PARAMOS	23			2	8,70%	5	21,74%	16	69,57%	
SAN MIGUEL DE BERNUY	SEPULVEDA	23	14	60,87%				9	39,13%		
GARGANCHON	DEMANDA	23					23	100,00%			
CARDEÑOSA	AVILA	23					7	30,43%	16	69,57%	
CASAS DEL PUERTO DE VILLATORO	BARCO AVILA-PIEDRAHITA	23					1	4,35%	20	86,96%	2
BERNUY-ZAPARDIEL	AREVALO-MADRIGAL	23	1	4,35%			16	69,57%	6	26,09%	8,70%
FONTIHOYUELO	TIERRA DE CAMPOS	23					23	100,00%			
HERRERA DE VALDECAÑAS	EL CERRATO	23					16	69,57%	7	30,43%	
BOZOO	BUREBA-EBRO	23					12	52,17%	9	39,13%	2
VILLAESPER	TIERRA DE CAMPOS	23					23	100,00%			8,70%
PARILLA	LA RIBERA	22			17	77,27%	5	22,73%			
REBOLLO	SEGOVIA	22					20	90,91%	2	9,09%	
GUIJO DE AVILA	ALBA DE TORMES	22	1	4,55%			13	59,09%	8	36,36%	
CALVARRASA DE ABAJO	SALAMANCA	22					15	68,18%	7	31,82%	
ALAMEDILLA (LA)	CIUDAD RODRIGO	22					3	13,64%	19	86,36%	
CASAREJOS	PINARES	22					20	90,91%	2	9,09%	
PINO	ALISTE	22					20	90,91%	1	4,55%	1
TORRECILLA DEL MONTE	ARLANZA	22					22	100,00%			4,55%
SIGERES	AVILA	22					19	86,36%	3	13,64%	
URBEL DEL CASTILLO	PARAMOS	22					22	100,00%			
GATON DE CAMPOS	TIERRA DE CAMPOS	22					22	100,00%			
ZARZA (LA)	SURESTE	22					13	59,09%	8	36,36%	1
MANTINOS	GUARDO	22					21	95,45%	1	4,55%	
CARAZO	DEMANDA	22					2	9,09%	20	90,91%	
FRECHILLA DE ALMAZAN	ALMAZAN	22					22	100,00%			
GILGARCIA	BARCO AVILA-PIEDRAHITA	22					1	4,55%	21	95,45%	
FABERO	BIERZO	22					18	81,82%	4	18,18%	
TAMARON	PISUERGA	22	14	63,64%					8	36,36%	
QUINTANILLA DE ARRIBA	SURESTE	22					22	100,00%			
CEREZO DE ARRIBA	SEGOVIA	21					8	38,10%	13	61,90%	
VEGA DE ESPINAREDA	BIERZO	21					21	100,00%			
NAVACEPEDILLA DE CORNEJA	BARCO AVILA-PIEDRAHITA	21							21	100,00%	
ALDEALENGUA DE SANTA MARIA	SEPULVEDA	21					21	100,00%			
VELLIZA	CENTRO	21					21	100,00%			
TEJADO (EL)	LA SIERRA	21	16	76,19%					5	23,81%	
PALACIOS DEL SIL	LA MONTAÑA DE LUNA	21					5	23,81%	12	57,14%	4
PERALES	CAMPOS	21							20	95,24%	19,05%
CASTRILLO DE CABRERA	LA CABRERA	21							21	100,00%	1
PEROMINGO	LA SIERRA	21	5	23,81%			2	9,52%	14	66,67%	4,76%
VILLARMENTERO DE ESGUEVA	CENTRO	21					21	100,00%			
MENGAMUÑOZ	AVILA	21					8	38,10%	13	61,90%	
COZUELOS DE FUENTIDUEÑA	SEPULVEDA	21					21	100,00%			
ALDEANUEVA DE FIGUEROA	SALAMANCA	21	7	33,33%					12	57,14%	2
GUISANDO	VALLE DEL TIETAR	21					14	66,67%	7	33,33%	9,52%
MOMBUEY	SANABRIA	21							21	100,00%	
QUINTANILLA DE LA MATA	ARLANZA	21					21	100,00%			
VILLODRIGO	EL CERRATO	21					9	42,86%	12	57,14%	
GUMIEL DE HIZAN	LA RIBERA	20			14	70,00%	6	30,00%			
IBEAS DE JUARROS	ARLANZON	20					19	95,00%	1	5,00%	
BARRIOS DE LUNA (LOS)	LA MONTAÑA DE LUNA	20							20	100,00%	
AMAVIDA	AVILA	20	1	5,00%			7	35,00%	12	60,00%	
VILLACIERVOS	SORIA	20					20	100,00%			
CASTRILLO DE LA VALDUERNA	LA BAÑEZA	20					20	100,00%			
VILLABARUZ DE CAMPOS	TIERRA DE CAMPOS	20					20	100,00%			
VILLALVILLA DE GUMIEL	LA RIBERA	20					20	100,00%			
CUBILLAS DE LOS OTEROS	ESLA-CAMPOS	20					20	100,00%			
PASTORES	CIUDAD RODRIGO	20	1	5,00%			6	30,00%	13	65,00%	
ANGUIX	LA RIBERA	20					20	100,00%			
CIRUALES DEL RIO	CAMPO DE GOMARA	20					20	100,00%			
VILLAMAYOR	SALAMANCA	20					18	90,00%	2	10,00%	
FRUMALES	CUELLAR	19			19	100,00%					
CABEZA DE BEJAR (LA)	LA SIERRA	19					12	63,16%	7	36,84%	
PITIEGUA	SALAMANCA	19					19	100,00%			
PUEBLA DE VALDAVIA (LA)	SALDAÑA-VALDAVIA	19					19	100,00%			
CORULLON	BIERZO	19					17	89,47%	2	10,53%	
ROALES	CAMPOS-PAN	19	1	5,26%					18	94,74%	
CASTROVERDE DE CERRATO	CENTRO	19					19	100,00%			
ZAEL	ARLANZA	19							9	47,37%	10
RUBENA	ARLANZON	19	19	100,00%							52,63%
BENAFARCES	CENTRO	19					19	100,00%			
CARRACEDELO	BIERZO	19					18	94,74%	1	5,26%	
VILLAVEZA DE VALVERDE	BENAVENTE Y LOS VALLES	19					19	100,00%			
PINILLA DE LOS BARRUECOS	DEMANDA	19							19	100,00%	
VILLAZOPEQUE	PISUERGA	19					1	5,26%	18	94,74%	
BUITRAGO	CAMPO DE GOMARA	19					7	36,84%	12	63,16%	
LLANO DE OLMEDO	SURESTE	19					7	36,84%	12	63,16%	
NAVADIJOS	GREDO	18							18	100,00%	
BELMONTE DE CAMPOS	CAMPOS	18					18	100,00%			
VILLACONANCIO	EL CERRATO	18					18	100,00%			
RABANERA DEL PINAR	DEMANDA	18							18	100,00%	
NAVA DE BARCO	BARCO AVILA-PIEDRAHITA	18					1	5,56%	17	94,44%	
CASASECA DE CAMPEAN	DUERO BAJO	18					18	100,00%			
LEDIGOS	SALDAÑA-VALDAVIA	18					8	44,44%	10	55,56%	

PEDRALBA DE LA PRADERIA	SANABRIA	18			5	27,78%	13	72,22%		
SAN ESTEBAN DE ZAPARDIEL	AREVALO-MADRIGAL	18			18	100,00%				
VILLAGOMEZ LA NUEVA	TIERRA DE CAMPOS	18			18	100,00%				
TARODA	ALMAZAN	18			18	100,00%				
MORALEJA DE CUELLAR	CUELLAR	18	15	83,33%	3	16,67%				
FUENTECANTOS	CAMPO DE GOMARA	17			10	58,82%	7	41,18%		
ARENILLAS	ALMAZAN	17			17	100,00%				
OENCIA	BIERZO	17			14	82,35%	2	11,76%	1	5,88%
PRIARANZA DEL BIERZO	BIERZO	17			16	94,12%	1	5,88%		
DONVIDAS	AREVALO-MADRIGAL	17			15	88,24%	2	11,76%		
FRESNO DE CARACENA	BURGO DE OSMÁ	17			17	100,00%				
CASILLAS	VALLE DEL TIETAR	17			5	29,41%	12	70,59%		
TARIEGO	EL CERRATO	17			17	100,00%				
SERRADA (LA)	AVILA	17			14	82,35%	2	11,76%	1	5,88%
BRIME DE URZ	BENAVENTE Y LOS VALLES	17	1	5,88%	16	94,12%				
MUÑOSANCHO	AREVALO-MADRIGAL	17	8	47,06%			9	52,94%		
VILLACQUIRAN DE LA PUEBLA	PISUERGA	17			16	94,12%	1	5,88%		
VILLAESCUSA LA SOMBRIA	BUREBA-EBRO	17			15	88,24%	2	11,76%		
CAMPONARAYA	BIERZO	17			6	35,29%	10	58,82%	1	5,88%
OLMEDILLO DE ROA	LA RIBERA	17			17	100,00%				
ALDEALPOZO	CAMPO DE GOMARA	17			17	100,00%				
ORTIGOSA DE PESTAÑO	CUELLAR	16			16	100,00%				
ALBERGUERIA DE ARGANAN (LA)	CIUDAD RODRIGO	16					16	100,00%		
SOLIEDRA	ALMAZAN	16	12	75,00%			4	25,00%		
TORRELARA	DEMANDA	16			16	100,00%				
CANDELARIO	LA SIERRA	16					16	100,00%		
CARRASCOA DE ABAJO	BURGO DE OSMÁ	16			16	100,00%				
CASLA	SEGOVIA	16			15	93,75%	1	6,25%		
BERBERANA	MERINDADES	16					6	37,50%	10	62,50%
TORRE DE ESGUEVA	CENTRO	16			16	100,00%				
VENTOSA DE LA CUESTA	SUR	16			16	100,00%				
SANTA MARIA DEL INVIERNO	BUREBA-EBRO	16			16	100,00%				
ALBILLOS	ARLANZON	16			16	100,00%				
VILLALBA DE GUARDO	GUARDO	16			16	100,00%				
BENUZA	LA CABRERA	16			12	75,00%	2	12,50%	2	12,50%
ABEZAMES	CAMPOS-PAN	16			16	100,00%				
PALENCIA DE NEGRILLA	SALAMANCA	16			2	12,50%	14	87,50%		
IZAGRE	ESLA-CAMPOS	16			1	6,25%	15	93,75%		
OSO (EL)	AREVALO-MADRIGAL	16	13	81,25%			3	18,75%		
PEDROSA DE DUERO	LA RIBERA	15			15	100,00%				
SORIHUELA	LA SIERRA	15			4	26,67%	11	73,33%		
TEJADA	ARLANZA	15			15	100,00%				
VILLATUELDA	LA RIBERA	15			15	100,00%				
NAVALMORAL DE BEJAR	LA SIERRA	15			1	6,67%	14	93,33%		
ESPEJON	BURGO DE OSMÁ	15	15	100,00%						
QUINTANAELIZ	BUREBA-EBRO	15			15	100,00%				
REINOSO DE CERRATO	EL CERRATO	15			15	100,00%				
DOÑINOS DE SALAMANCA	SALAMANCA	15					15	100,00%		
GEMA	DUERO BAJO	15	2	13,33%			13	86,67%		
HORTIGUELA	DEMANDA	14			14	100,00%				
ARAHUETES	SEGOVIA	14			14	100,00%				
PUERTO SEGURO	CIUDAD RODRIGO	14					14	100,00%		
VILLAGALJO	DEMANDA	14			6	42,86%	8	57,14%		
JARAMILLO DE LA FUENTE	DEMANDA	14			11	78,57%	3	21,43%		
SOTO DE CERRATO	EL CERRATO	14			14	100,00%				
OSEJA DE SAJAMBRE	LA MONTAÑA DE RIAÑO	14					14	100,00%		
POZO DE URAMA	CAMPOS	14			14	100,00%				
SAN LORENZO DE TORMES	BARCO AVILA-PIEDRAHITA	14			1	7,14%	13	92,86%		
COBOS DE FUENTIDUEÑA	SEPULVEDA	14	14	100,00%						
VILLARMENTERO DE CAMPOS	CAMPOS	14			14	100,00%				
QUINTANABUREBA	BUREBA-EBRO	14			14	100,00%				
PANCORVO	BUREBA-EBRO	14			14	100,00%				
BORRENES	BIERZO	14			14	100,00%				
SAN MARTIN Y MUDRIAN	CUELLAR	13			10	76,92%	3	23,08%		
ROYUELA DE RIO FRANCO	ARLANZA	13		13	100,00%					
FERRERAS DE ARRIBA	SANABRIA	13			13	100,00%				
BLASCOSANCHO	AREVALO-MADRIGAL	13			13	100,00%				
FUENTE EL OLMO DE FUENTIDUEÑ	SEPULVEDA	13	11	84,62%	2	15,38%				
GORMAZ	SORIA	13	1	7,69%	12	92,31%				
CERECEDA DE LA SIERRA	LA SIERRA	13			9	69,23%	4	30,77%		
NAVATAGORDO	GREDO	13			5	38,46%	8	61,54%		
SAN ESTEBAN DEL VALLE	VALLE DEL TIETAR	13			10	76,92%	3	23,08%		
PRADOSEGAR	AVILA	13			8	61,54%	5	38,46%		
GRANDES Y SAN MARTIN	AVILA	13					13	100,00%		
CACABELOS	BIERZO	13			1	7,69%	3	23,08%	9	69,23%
MINGORRIA	AREVALO-MADRIGAL	13			13	100,00%				
NEILA DE SAN MIGUEL	BARCO AVILA-PIEDRAHITA	13			8	61,54%	5	38,46%		
VILLORUEBO	DEMANDA	13					13	100,00%		
PAYO DE OJEDA	BOEDO-OJEDA	13			10	76,92%	3	23,08%		
GALLEGOS DE HORNIJA	CENTRO	13			13	100,00%				
CABEZAS DEL POZO	AREVALO-MADRIGAL	13			13	100,00%				
ALMAJANO	CAMPO DE GOMARA	13			13	100,00%				
ARROYAL	ARLANZON	13			13	100,00%				
SALDAÑA DE BURGOS	ARLANZON	12			12	100,00%				
MONTEMAYOR DEL RIO	LA SIERRA	12					12	100,00%		
CASTROJIMENO	SEPULVEDA	12			12	100,00%				
TORNADIZOS	LA SIERRA	12					12	100,00%		

NAVAMORALES	LA SIERRA	12			9	75,00%	3	25,00%		
GARGANTA DEL VILLAR	GREDOS	12			1	8,33%	11	91,67%		
MORAL DE HORNUEZ	SEPULVEDA	12			12	100,00%				
FUENTECAMBRON	BURGO DE OSMA	12			12	100,00%				
VILLAVELLID	TIERRA DE CAMPOS	12			12	100,00%				
VELASCALVARO	SUR	12			12	100,00%				
MANJABALAGO	AVILA	12			9	75,00%	3	25,00%		
COCA DE ALBA	ALBA DE TORMES	12			12	100,00%				
REVILLA DEL CAMPO	ARLANZON	12			11	91,67%	1	8,33%		
CAPILLAS	CAMPOS	12			12	100,00%				
VALDESAMARIO	ASTORGA	12			10	83,33%	2	16,67%		
PEÑALBA DE AVILA	AREVALO-MADRIGAL	12					12	100,00%		
BUSTILLO DEL ORO	CAMPOS-PAN	12			12	100,00%				
CAÑIZAL	DUERO BAJO	12	9	75,00%	3	25,00%				
MAGAZ	EL CERRATO	12			12	100,00%				
HERRERUELA DE CASTILLERIA	CERVERA	12					12	100,00%		
VILLAR DE GALLIMAZO	PEÑARANDA DE BRACAMONTE	12					12	100,00%		
MAGAZ DE CEPEDA	ASTORGA	12			3	25,00%	9	75,00%		
OLEA DE BOEDO	BOEDO-OJEDA	12					12	100,00%		
NAVALILLA	SEPULVEDA	11			10	90,91%	1	9,09%		
MOLINASECA	BIERZO	11	3	27,27%	8	72,73%				
VALDEHIJADEROS	LA SIERRA	11	1	9,09%	2	18,18%	8	72,73%		
LOSAR (EL)	BARCO AVILA-PIEDRAHITA	11			2	18,18%	9	81,82%		
JUNTA DE OTEO	MERINDADES	11			3	27,27%	8	72,73%		
FRESNEDILLA	VALLE DEL TIETAR	11			1	9,09%	10	90,91%		
SANTA MARIA DE LA VEGA	BENAVENTE Y LOS VALLES	11			11	100,00%				
VEGAS DE MATUTE	SEGOVIA	11			3	27,27%	8	72,73%		
CASTRILLO DEL VAL	ARLANZON	11			11	100,00%				
SAN MILLAN DE LARA	DEMANDA	11					11	100,00%		
SANTA CRUZ DEL VALLE URBION	DEMANDA	11								
CERVILLEGU DE LA CRUZ	SUR	11			5	45,45%	6	54,55%		
FUENTE EL SAUZ	AREVALO-MADRIGAL	10	2	20,00%	11	100,00%	8	80,00%		
FUENTESAUCO DE FUENTIDUEÑA	SEPULVEDA	10								
ROBLEDA-CERVANTES	SANABRIA	10			10	100,00%				
HOYOS DE MIGUEL MUÑOZ	GREDOS	10			2	20,00%	8	80,00%		
BARBADILLO DE HERREROS	DEMANDA	10					10	100,00%		
VALDERRODILLA	SORIA	10			4	40,00%	6	60,00%		
JUARROS DE VOLTOYA	CUELLAR	10	7	70,00%	10	100,00%				
NAVAESCURIAL	BARCO AVILA-PIEDRAHITA	10			2	20,00%			1	10,00%
MARZALES	CENTRO	10					9	90,00%	1	10,00%
PRADOLUENGO	DEMANDA	10			10	100,00%				
OJOS ALBOS	AVILA	10			6	60,00%	4	40,00%		
JUNTA DE TRASLALOMA	MERINDADES	10					10	100,00%		
SAN MARTIN DE RUBIALES	LA RIBERA	10			3	30,00%	7	70,00%		
ARCO (EL)	LEDESMA	10			10	100,00%				
PINEDAS	LA SIERRA	10					10	100,00%		
VILLALBARBA	CENTRO	10					10	100,00%		
VILLAFERRUEÑA	BENAVENTE Y LOS VALLES	10			10	100,00%				
ESPINOSA DE CERVERA	DEMANDA	10			10	100,00%				
LANGAYO	SURESTE	10			9	90,00%			1	10,00%
GALBARROS	BUREBA-EBRO	10					10	100,00%		
MIÑO DE SAN ESTEBAN	BURGO DE OSMA	10			10	100,00%				
ITERO DE LA VEGA	CAMPOS	10					10	100,00%		
SANTA CECILIA DEL ALCOR	CAMPOS	10			10	100,00%				
PAJARES DE LA LAGUNA	SALAMANCA	10					10	100,00%		
TRABADELO	BIERZO	10			6	60,00%	4	40,00%		
ORBITA	AREVALO-MADRIGAL	10	2	20,00%	8	80,00%				
PUENTE DE DOMINGO FLOREZ	BIERZO	10					10	100,00%		
VILLAQUIRAN DE LOS INFANTES	PISUERGA	10			10	100,00%				
FUENTESOTO	SEPULVEDA	9			9	100,00%				
PEÑAPARDA	CIUDAD RODRIGO	9			1	11,11%	8	88,89%		
MESEGAR DE CORNEJA	BARCO AVILA-PIEDRAHITA	9					9	100,00%		
SAN JUAN DEL MOLINILLO	GREDOS	9					9	100,00%		
ZAPARDIEL DE LA RIBERA	GREDOS	9			1	11,11%	8	88,89%		
CARRERA (LA)	BARCO AVILA-PIEDRAHITA	9			8	88,89%	1	11,11%		
HONTANGAS	LA RIBERA	9	9	100,00%						
CONTRERAS	DEMANDA	9			9	100,00%				
ASTURIANOS	SANABRIA	9					9	100,00%		
ARCEDIANO	SALAMANCA	9					9	100,00%		
CASTROSERRACIN	SEPULVEDA	9			9	100,00%				
POZALMURO	CAMPO DE GOMARA	9			9	100,00%				
MOMBLONA	ALMAZAN	9			9	100,00%				
HORNILLOS DE CERRATO	EL CERRATO	9			9	100,00%				
AVEINTE	AREVALO-MADRIGAL	9			4	44,44%	5	55,56%		
VALLESA	DUERO BAJO	9			9	100,00%				
ESTEPA DE SAN JUAN	TIERRAS ALTAS Y VALLE DEL TERA	9					9	100,00%		
VILLAHAN	EL CERRATO	9			9	100,00%				
SANTO DOMINGO DE LAS POSADAS	AREVALO-MADRIGAL	9	3	33,33%	5	55,56%	1	11,11%		
NAVAHONDILLA	VALLE DEL TIETAR	9					9	100,00%		
SANTA MARIA DEL TIETAR	VALLE DEL TIETAR	9			6	66,67%	3	33,33%		
CALZADA DE VALDUNCIEL	SALAMANCA	9	9	100,00%						
MURIEL VIEJO	PINARES	9					9	100,00%		
FOLGOSO DE LA RIBERA	BIERZO	9			2	22,22%	7	77,78%		
ARENAL (EL)	VALLE DEL TIETAR	9			9	100,00%				

SALDUERO	PINARES	9			7	77,78%	2	22,22%		
BAYUBAS DE ABAJO	SORIA	8	8	100,00%						
HERRERA DE SORIA	PINARES	8			8	100,00%				
NAVARREDONDA DE LA RINCONADA	LA SIERRA	8			8	100,00%				
VIDEMALA	ALISTE	8			2	25,00%	6	75,00%		
MARLIN	AVILA	8					8	100,00%		
NARROS DEL PUERTO	AVILA	8					4	50,00%	4	50,00%
PALACIOS DE SANABRIA	SANABRIA	8					8	100,00%		
VALDELAGAVE	LA SIERRA	8			6	75,00%	2	25,00%		
ENCINAS	SEPULVEDA	8			6	75,00%	2	25,00%		
VALVERDE DE VALDELACASA	LA SIERRA	8					8	100,00%		
JURISDICCION DE SAN ZADORNIL	MERINDADES	8			2	25,00%	6	75,00%		
PERANZANES	BIERZO	8					8	100,00%		
FRESNO DE RODILLA	ARLANZON	8					8	100,00%		
UCERO	BURGO DE OSMÁ	8			8	100,00%				
NIEVA	CUELLAR	7	3	42,86%			4	57,14%		
HORCAJO DE LA RIBERA	GREDOS	7			4	57,14%	3	42,86%		
SANTOYO	CAMPOS	7	2	28,57%	1	14,29%	4	57,14%		
HUJA DE DIOS (LA)	AVILA	7					7	100,00%		
SOLANA DE BEJAR	BARCO AVILA-PIEDRAHITA	7								
VALLE DE OCA	BUREBA-EBRO	7			7	100,00%				
TORMELLAS	BARCO AVILA-PIEDRAHITA	7					7	100,00%		
TORRE VAL DE SAN PEDRO	SEGOVIA	7					7	100,00%		
TINIEBLAS	DEMANDA	7					7	100,00%		
ALDEANUEVA DE SERREZUELA	SEPULVEDA	7			7	100,00%				
ERCINA (LA)	LA MONTAÑA DE RIAÑO	7			1	14,29%	5	71,43%	1	14,29%
PUERTO DE BEJAR	LA SIERRA	7	1	14,29%			6	85,71%		
SABERO	LA MONTAÑA DE RIAÑO	7			3	42,86%	4	57,14%		
MIRONCILLO	AVILA	7					7	100,00%		
NAVARREDONDILLA	GREDOS	7					7	100,00%		
BALBARDA	AVILA	7			3	42,86%	4	57,14%		
IGLESIAARRUBIA	ARLANZA	7			7	100,00%				
PEÑACABALLERA	LA SIERRA	7	4	57,14%			3	42,86%		
CUEVA DE ROA (LA)	LA RIBERA	7			6	85,71%	1	14,29%		
RIBA DE ESCALOTE (LA)	ALMAZAN	7			7	100,00%				
NAVA DE FRANCIA	LA SIERRA	7			6	85,71%	1	14,29%		
ALDEANUEVA DE SANTA CRUZ	BARCO AVILA-PIEDRAHITA	6	1	16,67%	1	16,67%	4	66,67%		
POBLACION DE CERRATO	EL CERRATO	6			6	100,00%				
MANZANAL DE ARRIBA	SANABRIA	6					5	83,33%	1	16,67%
VILLARDEFRADES	TIERRA DE CAMPOS	6			3	50,00%	3	50,00%		
RIOCABADO DE LA SIERRA	DEMANDA	6			6	100,00%				
VELAYOS	AREVALO-MADRIGAL	6					6	100,00%		
SANCEDO	BIERZO	6			6	100,00%				
VILLAR DEL ALA	TIERRAS ALTAS Y VALLE DEL TERA	6					6	100,00%		
FRIAS	BUREBA-EBRO	6			6	100,00%				
NARROS	CAMPO DE GOMARA	6			6	100,00%				
NAVARES DE LAS CUEVAS	SEPULVEDA	6			4	66,67%	2	33,33%		
LASTRA DEL CANO (LA)	BARCO AVILA-PIEDRAHITA	6			6	100,00%				
REGUMIEL DE LA SIERRA	DEMANDA	6					6	100,00%		
VALLE DE CERRATO	EL CERRATO	6					6	100,00%		
VALLUERCANES	BUREBA-EBRO	6			6	100,00%				
PIÑEL DE ABAJO	SURESTE	6			6	100,00%				
MATA DE ARMUÑA (LA)	SALAMANCA	6							6	100,00%
VILLAMBISTIA	BUREBA-EBRO	6					6	100,00%		
ARABAYONA	SALAMANCA	6			6	100,00%				
SOTOSERRANO	LA SIERRA	5			5	100,00%				
PAJAREJOS	SEPULVEDA	5			5	100,00%				
VILLAMIEL DE LA SIERRA	ARLANZON	5			1	20,00%	4	80,00%		
MELQUE	CUELLAR	5	4	80,00%			1	20,00%		
AREVALILLO DE CEGA	SEGOVIA	5			5	100,00%				
VALDEPIELAGO	LA MONTAÑA DE RIAÑO	5					5	100,00%		
PUEBLA DE SAN MEDEL	LA SIERRA	5			4	80,00%			1	20,00%
CANTAGALLO	LA SIERRA	5					5	100,00%		
TORTOLES	BARCO AVILA-PIEDRAHITA	5					5	100,00%		
HOSPITAL DE ORBIGO	ASTORGA	5			4	80,00%	1	20,00%		
ALISEDÁ DE TORMES (LA)	BARCO AVILA-PIEDRAHITA	5					5	100,00%		
NAVALOSA	GREDOS	5					5	100,00%		
ARRAYA DE OCA	BUREBA-EBRO	5			5	100,00%				
IBRILLOS	BUREBA-EBRO	5			5	100,00%				
COLLADO HERMOSO	SEGOVIA	5					5	100,00%		
POVEDA	AVILA	5					5	100,00%		
SAN VICENTE DEL PALACIO	SUR	5			5	100,00%				
GALLEGA (LA)	DEMANDA	5			5	100,00%				
FRESNEDOSO	LA SIERRA	5					5	100,00%		
PIAS	SANABRIA	5					5	100,00%		
MAGAÑA	TIERRAS ALTAS Y VALLE DEL TERA	5			1	20,00%	4	80,00%		
ARIJA	MERINDADES	5					5	100,00%		
QUINTANADUEÑAS	ARLANZON	5			5	100,00%				
CARUCEDO	BIERZO	5			5	100,00%				
NAVACARROS	LA SIERRA	5					5	100,00%		
VILLANUEVA DE LAS PERAS	BENAVENTE Y LOS VALLES	5			5	100,00%				

MONTEIRRUBIO DE ARMUÑA	SALAMANCA	5			5	100,00%			
FUENTEPÍÑEL	SEPULVEDA	4	2	50,00%			2	50,00%	
CARBAJOSA DE LA SAGRADA	SALAMANCA	4			1	25,00%	3	75,00%	
JURISDICCION DE LARA	DEMANDA	4			4	100,00%			
MONZON DE CAMPOS	CAMPOS	4			4	100,00%			
VILLAFRANCA DEL BIERZO	BIERZO	4			3	75,00%	1	25,00%	
VILLAELES DE VALDAVIA	SALDAÑA-VALDAVIA	4			4	100,00%			
VILLAN DE TORDESILLAS	CENTRO	4					4	100,00%	
TABANERA DE CERRATO	EL CERRATO	4			4	100,00%			
REDECILLA DEL CAMINO	BUREBA-EBRO	4					4	100,00%	
SALAS DE BUREBA	BUREBA-EBRO	4					4	100,00%	
POLENTINOS	CERVERA	4					4	100,00%	
MIRAVECHE	BUREBA-EBRO	4			4	100,00%			
VILLAVEVERDE DE GUAREÑA	SALAMANCA	4			2	50,00%	2	50,00%	
COLLADO DEL MIRON	BARCO AVILA-PIEDRAHITA	4					4	100,00%	
VENTOSA DEL RIO ALMAR	PEÑARANDA DE BRACAMONTE	4					2	50,00%	2 50,00%
WAMBA	CENTRO	4					4	100,00%	
SANTA MARIA MERCADILLO	ARLANZA	4	4	100,00%					
REMONDO	CUELLAR	3					3	100,00%	
VILLAVEVERDE DE ISCAR	CUELLAR	3					3	100,00%	
TORREADRADA	SEPULVEDA	3					3	100,00%	
VILLAESPASA	DEMANDA	3			3	100,00%			
PINEDA DE LA SIERRA	DEMANDA	3			3	100,00%			
SERRANILLOS	GREDOS	3					3	100,00%	
ESCOBAR DE CAMPOS	SAHAGUN	3			3	100,00%			
AGALLAS	CIUDAD RODRIGO	3					3	100,00%	
MOJADOS	SURESTE	3					1	33,33%	2 66,67%
SANTA MARTA DE TORMES	SALAMANCA	3					2	66,67%	1 33,33%
VEGA DE VALDETRONCO	CENTRO	3	2	66,67%			1	33,33%	
CANILLAS DE ESGUEVA	CENTRO	3			3	100,00%			
QUINTANAPALLA	ARLANZON	3					3	100,00%	
VALLEJERA DE RIOFRIO	LA SIERRA	3					3	100,00%	
NOGAL DE LAS HUERTAS	CAMPOS	3					3	100,00%	
RIOSCO DE SORIA	SORIA	3	3	100,00%			3	100,00%	
CANALES	AREVALO-MADRIGAL	3	3	100,00%					
BERLANGA DEL BIERZO	BIERZO	3			2	66,67%			1 33,33%
AMEYUGO	BUREBA-EBRO	3			3	100,00%			
SUELLACABRAS	TIERRAS ALTAS Y VALLE DEL TERA	2			2	100,00%			
CARACENA	BURGO DE OSMÁ	2			2	100,00%			
VILLAESCUSA DE ROA	LA RIBERA	2			2	100,00%			
JUNCIANA	BARCO AVILA-PIEDRAHITA	2					2	100,00%	
LOSACIO	ALISTE	2	1	50,00%			1	50,00%	
VILLADECANES	BIERZO	2			2	100,00%			
MUDA	CERVERA	2					2	100,00%	
VALLE DE TABLADILLO	SEPULVEDA	2					2	100,00%	
VILLAR DE CORNEJA	BARCO AVILA-PIEDRAHITA	2					1	50,00%	1 50,00%
CERRATON DE JUARROS	BUREBA-EBRO	2					2	100,00%	
SANTA CRUZ DEL VALLE	VALLE DEL TIETAR	2			2	100,00%			
VILLANUEVA DE CARAZO	DEMANDA	2					2	100,00%	
AVELLANEDA	BARCO AVILA-PIEDRAHITA	2			1	50,00%	1	50,00%	
COGECES DE ISCAR	SURESTE	2					2	100,00%	
ADRADA DE HAZA	LA RIBERA	2	2	100,00%					
PORTILLO DE SORIA	CAMPO DE GOMARA	2					2	100,00%	
BECCERRIL	SEPULVEDA	2					2	100,00%	
PADRONES DE BUREBA	BUREBA-EBRO	2			2	100,00%			
ARCOS	ARLANZON	2			2	100,00%			
GRADO DEL PICO	SEPULVEDA	2					2	100,00%	
PERAZANCAS	CERVERA	2			2	100,00%			
VENTOSILLA Y TEJADILLA	SEGOVIA	2					2	100,00%	
NAVATEJARES	BARCO AVILA-PIEDRAHITA	2					2	100,00%	
VILLAVEVERDE-PEÑAHORADA	ARLANZON	2					2	100,00%	
VILLAVAQUERIN	CENTRO	1				1 100,00%			
VILLALOBON	CAMPOS	1							1 100,00%
FUENSALDAÑA	CENTRO	1				1 100,00%			
DOMINGO GARCIA	CUELLAR	1	1	100,00%					
AGES	ARLANZON	1					1	100,00%	
CIRUELOS DE CERVERA	ARLANZA	1			1	100,00%			
VILLAREJO DEL VALLE	VALLE DEL TIETAR	1					1	100,00%	
FUENTIDUEÑA	SEPULVEDA	1					1	100,00%	
SAN ESTEBAN DE NOGALES	LA BAÑEZA	1	1	100,00%					
HUERTA DE ARRIBA	DEMANDA	1					1	100,00%	
BERZOSILLA	AGUILAR	1					1	100,00%	
RIOFRIO DE RIAZA	SEPULVEDA	1					1	100,00%	
SAN FELICES	TIERRAS ALTAS Y VALLE DEL TERA	1			1	100,00%			
ALBERCA (LA)	LA SIERRA	1	1	100,00%					
FUENTE DE SANTA CRUZ	CUELLAR	1			1	100,00%			
PERAL DE ARLANZA	ARLANZA	1					1	100,00%	
CABEZON DE LA SIERRA	DEMANDA	1					1	100,00%	
SANTIBAÑEZ DE ESGUEVA	ARLANZA	1			1	100,00%			
LUBIAN	SANABRIA	1					1	100,00%	
SANTOVENIA DE PISUERGA	CENTRO	1					1	100,00%	
MONCALVILLO	DEMANDA	1					1	100,00%	
VILLAFRANCA MONTES DE OCA	DEMANDA	1					1	100,00%	

SALAMANCA	40396
SEGOVIA	18883
SORIA	16949
VALLADOLID	22913
ZAMORA	43855
	232696

ANEXO III

KILOGRAMOS
RETIRADOS POR
MUNICIPIO Y ESPECIE

Termino Municipal	Comarca	PORCINO	Mixto	Porcino y Mixto	AVIAR	OV Y CAP	BOVINO	EQUINO	CERCIDOS	PECES MAR	PECES RIO	ACUICULTURA	CUNCOLA	OTROS	TOTAL
CUELLAR	CUELLAR	833.042	11.166	844.208	268.156	17.437	11.491	855	0	0	0	0	7.749	8.604	1.149.896
AGREDA	CAMPO DE GOMARA	416.111	0	416.111	0	14.352	0	0	0	0	0	0	8.426	8.426	438.889
TUREGANO	CUELLAR	338.514	0	338.514	28.500	8.791	40.437	0	0	0	0	0	0	0	416.292
VALLEJADO	CUELLAR	256.172	105.123	361.295	23.020	1.572	2.363	0	0	0	0	0	0	0	388.250
SEGOVIA	SEGOVIA	257.983	32	258.015	0	14.172	47.329	1.504	0	0	0	0	0	1.504	321.020
OLMEDO	0	80.390	0	80.390	224.874	10.966	3.131	852	0	0	0	0	0	852	320.213
OLVEGA	CAMPO DE GOMARA	234.185	0	234.185	20.209	6.575	0	473	0	0	0	0	45.094	45.567	306.536
CARRIZO	ASTORGA	0	29.234	29.234	92.919	12.472	43.179	524	0	0	0	0	120.881	121.405	299.209
GUARDO	GUARDO	276.487	0	276.487	0	11.851	6.797	0	0	0	0	0	0	0	285.135
MELGAR DE FERNAMENTAL	PISUERGA	226.750	0	226.750	38.417	6.590	8.932	0	0	0	0	0	0	0	280.689
CABEZUELA	SEPULVEDA	240.829	0	240.829	484	4.385	4.981	0	0	0	0	0	25.033	25.033	275.712
CANTALEJO	SEPULVEDA	185.403	0	185.403	9.798	8.752	54.184	0	0	0	0	0	14.084	14.084	272.221
NAVAS DE ORO	CUELLAR	215.606	0	215.606	42.164	7.724	5.404	0	0	0	0	0	0	0	270.888
TORRESGLESIAS	SEGOVIA	200.600	0	200.600	2.624	20.784	0	0	0	0	0	0	0	0	289.018
CARBONERO EL MAYOR	CUELLAR	200.596	0	200.596	33.432	9.035	12.159	1.347	0	0	0	0	0	1.347	256.569
ALMAZAN	ALMAZAN	235.249	0	235.249	0	13.660	0	0	0	0	0	0	2.620	2.620	251.529
FUENTEPELAYO	CUELLAR	231.056	0	231.056	0	10.286	5.318	0	0	0	0	0	0	0	246.660
ESCALONA DEL PRADO	CUELLAR	128.718	0	128.718	22.765	12.536	76.535	0	0	0	0	0	3.832	3.832	244.286
AGUILAFUENTE	CUELLAR	148.210	90.265	198.475	27.421	2.005	7.608	0	0	0	0	0	0	0	235.509
NAVA DE LA ASUNCION	CUELLAR	172.993	13.477	186.470	303	2.461	39.530	0	0	0	0	0	0	0	233.764
SANTIBÁÑEZ DE LA PEÑA	GUARDO	206.580	0	206.580	0	8.971	17.238	0	0	0	0	0	0	0	232.789
SAMBOL	CUELLAR	95.322	76.230	171.552	47.978	3.333	5.026	465	0	0	0	0	0	465	228.354
SAN PEDRO MANRIQUE	TIERRAS ALTAS Y VALLE DEL TERA	199.631	0	199.631	0	674	16.583	0	0	0	0	0	7.885	7.885	224.773
NAVALMANZANO	CUELLAR	171.120	0	171.120	27.726	2.604	4.594	1.412	0	0	0	0	9.680	11.092	217.136
ARANDA DE DUERO	LA RIBERA	100.729	13.802	114.531	71.486	20.038	0	0	0	0	0	0	8.617	8.617	214.672
LANGA DE DUERO	BURGO DE OSMÁ	195.143	0	195.143	0	10.252	1.333	0	0	0	0	0	0	0	206.728
MEDINA DEL CAMPO	SUR	41.438	5.840	47.278	19.234	115.249	11.695	4.121	0	0	0	0	0	4.121	197.577
TABANERA LA LUENGA	CUELLAR	191.087	0	191.087	0	1.348	2.889	0	0	0	0	0	0	0	195.324
CIUDAD RODRIGO	CIUDAD RODRIGO	73.844	83	74.677	0	22.520	97.680	0	0	0	0	0	0	0	149.569
ALCONABA	CAMPO DE GOMARA	168.106	0	168.106	0	4.767	5.796	0	0	0	0	0	0	0	178.669
HORNILLOS	SURESTE	166.162	0	166.162	0	6.423	1.401	0	0	0	0	0	0	0	173.986
ALDEA REAL	CUELLAR	164.408	0	164.408	0	2.056	2.754	4.685	0	0	0	0	0	4.685	173.903
MOZONCILLO	CUELLAR	165.786	0	165.786	0	7.294	198	594	0	0	0	0	0	594	173.872
TORRESCARCELA	SURESTE	150.736	0	150.736	7.268	0	683	594	0	0	0	0	0	0	158.687
SANTA MARIA LA REAL DE NIEVA	CUELLAR	84.345	0	84.345	4.758	26.026	36.626	0	0	0	0	0	0	0	151.755
SALDAÑA	SALDAÑA-VALDAVIA	119.745	0	119.745	0	14.844	15.628	0	0	0	0	0	0	0	150.217
COCA	CUELLAR	125.856	0	125.856	13.668	7.648	2.472	0	0	0	0	0	0	0	149.644
GOMEZERRACIN	CUELLAR	113.359	0	113.359	25.179	5.566	7.465	0	0	0	0	0	0	0	149.569
BURGO DE OSMÁ (EL)	BURGO DE OSMÁ	42.032	31.657	73.689	54.722	9.437	3.414	0	0	0	0	0	7.460	7.460	148.722
CANTIMPALOS	CUELLAR	72.823	0	72.823	0	10.676	64.899	0	0	0	0	0	0	0	148.398
ESCARABAJOSA DE CABEZAS	CUELLAR	75.081	0	75.081	0	9.795	62.972	0	0	0	0	0	0	0	147.848
SAN CRISTÓBAL DE CUELLAR	CUELLAR	7.318	10.851	18.169	129.619	0	0	0	0	0	0	0	0	0	147.788
ISCAR	SURESTE	80.410	0	80.410	63.176	1.006	1.541	475	0	0	0	0	0	475	146.608
PIÑAREJOS	CUELLAR	53.389	19.560	72.949	64.786	3.678	584	0	0	0	0	0	0	0	141.997
COSCURITA	ALMAZAN	139.517	0	139.517	0	724	0	0	0	0	0	0	0	0	140.241
ALGADEFE	ESLA-CAMPOS	0	0	0	48.548	91.146	0	0	0	0	0	0	0	0	139.694
CHARÉ	CUELLAR	107.168	3.357	110.525	20.120	2.298	0	0	0	0	0	0	0	0	137.643
VEGÁNZONES	CUELLAR	131.426	0	131.426	0	5.190	0	0	0	0	0	0	0	0	136.616
VALLE DE MENA	MERINDADES	0	0	0	8.959	121.106	2.237	0	0	0	0	0	3.509	5.746	135.811
QUEMADA	LA RIBERA	130.635	0	130.635	0	2.263	0	0	0	0	0	0	0	0	132.898
SAN MILLAN DE LOS CABALLEROS	ESLA-CAMPOS	23.643	0	23.643	7.051	42.663	58.688	281	0	0	0	0	0	281	132.326
VALDEVACAS Y GUIJAR	SEGOVIA	125.888	0	125.888	0	5.317	0	0	0	0	0	0	0	0	131.205
VILLANUEVA DEL CAMPO	CAMPOS-PAN	59.559	1.837	61.396	18.209	37.882	13.591	0	0	0	0	0	0	0	131.078
POLLOS	SUR	94.680	0	94.680	0	24.726	8.864	0	0	0	0	0	0	0	128.270
MATAPOZUELOS	SUR	85.578	0	85.578	0	851	0	0	0	0	0	0	41.519	41.519	127.948
NAVA DE AREVALO	AREVALO-MADRIGAL	71.032	0	71.032	26.738	19.606	10.526	0	0	0	0	0	0	0	127.902
SANGARCIA	CUELLAR	89.611	0	89.611	6.321	8.916	22.049	0	0	0	0	0	0	0	126.897
VALLADOLID	CENTRO	0	0	0	381	6.385	115.660	1.016	0	0	0	0	0	1.016	123.442
VILLABRAGIMA	TIERRA DE CAMPOS	73.840	0	73.840	0	23.720	23.583	0	0	0	0	0	0	0	121.143
VILLADEGO	PISUERGA	92.474	0	92.474	14.931	4.466	7.786	1.266	0	0	0	0	0	1.266	120.923
SANTA CRUZ DE LA SALCEDA	LA RIBERA	56.975	0	56.975	63.815	0	0	0	0	0	0	0	0	0	120.790
VILLALUENGA DE LA VEGA	SALDAÑA-VALDAVIA	0	0	0	0	34.311	84.412	0	0	0	0	0	0	0	118.723
PRESENCIO	ARLANZA	16.634	0	16.634	100.325	0	0	0	0	0	0	0	0	0	117.246
BERLANGA DE DUERO	ALMAZAN	101.869	0	101.869	0	14.521	0	0	0	0	0	0	0	0	116.290
SAUQUILLO DE CABEZAS	AVILA	100.945	0	100.945	7.781	1.561	4.738	0	0	0	0	0	0	0	115.025
SANTA MARIA DEL ARROYO	LA RIBERA	107.510	0	107.510	0	107	6.736	0	0	0	0	0	0	0	114.353
FUENTEESPINA	LA RIBERA	80.615	0	80.615	7.943	1.053	24.552	0	0	0	0	0	0	0	114.163
NIEVA	NIEVA	104.841	0	104.841	222	727	0	0	0	0	0	0	7.133	7.133	112.823
VEGAS DEL CONDADO	TIERRAS DE LEON	0	0	0	9.126	102.045	397	0	0	0	0	0	0	397	111.568
ALBA DE TORMES	ALBA DE TORMES	46.336	0	46.336	0	9.247	55.102	759	0	0	0	0	0	759	111.444
VALDEPOLO	TIERRAS DE LEON	0	0	0	51.931	57.916	0	0	0	0	0	0	1.504	1.504	111.351
VILLAIN DE CAMPOS	TIERRA DE CAMPOS	48.044	0	48.044	37.024	17.751	7.594	434	0	0	0	0	0	434	110.847
VILAMAÑAN	ESLA-CAMPOS	23.131	0	23.131	10.293	34.777	10.479	0	0	0	0	0	29.409	29.409	106.969
OLOMBARRA	CUELLAR	76.965	0	76.965	6.174	2.055	13.550	0	0	0	0	0	7.668	7.668	106.412
ESCORBA DE POLENOS	CUELLAR	79.823	0	79.823	0	6.532	19.766	0	0	0	0	0	0	0	106.121
BOVEDA DEL RIO ALMAR	PEÑARANDA DE BRACAMONTE	83.901	0	83.901	0	7.693	13.985	0	0	0	0	0	265	265	105.844
VILLAQUEJIDA	ESLA-CAMPOS	49.241	0	49.241	7.143	30.701	15.522	2.810	0	0	0	0	0	2.810	105.417
ALARAZ	PEÑARANDA DE BRACAMONTE	39.692	0	39.692	0	4.637	59.349	804	0	0	0	0	0	804	104.482
SAN MARTIN Y MUÑIRIAN	CUELLAR	67.020	0	67.020	36.307	290	659	0	0	0	0	0	0	0	104.276
SANTIESTE DE S JUAN	CUELLAR	77.181	0	77.181	16.618	4.572	5.079	0	0	0	0	0	0	0	103.450
BAUTISTA	SEGOVIA	96.568	0	96.568	0	1.255	5.297	0	0	0	0	0	0	0	103.120
VILLANUEVA DE GOMEZ	AREVALO-MADRIGAL	101.909	0	101.909	0	0	0	0	0	0	0	0	0	0	101.909
VILLORUELA	SALAMANCA	98.366	0	98.366	0	2.784	0	0	0	0	0	0	0	0	101.150
MILAGROS	LA RIBERA	92.226	0	92.226	0	7.525	0	0	0	0	0	0	0	0	99.751
SANTIBÁÑEZ DE VIDRIALES	BENAVENTE Y LOS VALLES	75.273	0	75.273	0	14.156	8.184	1.254	0	0	0	0	0	1.254	98.867
VALDECARROS	ALBA DE TORMES	89.520	0	89.520	0	900	4.757	0	0	0	0	0	3.553	3.553	98.730
VILLAGARCIA DE CAMPOS	TIERRA DE CAMPOS	61.531	0	61.531	99	18.024	17.887	0	0	0	0	0	0	0	97.541
NAVAS DEL MARQUES (IAS)	VALLE BAJO	0	0	0	7.431	86.119	3.735	0	0	0	0	0	0	3.735	97.285
VENIALBO	DUERO BAJO	87.172	0												

FUENTESTRUN	TIERRAS ALTAS Y VALLE	DEL TERA	79.460	0	79.460	0	0	0	0	0	0	0	0	0	0	79.460
LEDESMA	LEDESMA	TIERRA DE CAMPOS	34.636	0	34.636	0	6.172	33.994	4.295	0	0	0	0	0	0	78.997
MAYORGA	TIERRA DE CAMPOS	EL PARAMO	18.238	0	18.238	5.482	24.932	30.225	0	0	0	0	0	0	0	78.877
URDIALES DEL PARAMO	EL PARAMO	ESLA-CAMPOS	0	0	0	0	14.491	34.756	0	0	0	0	0	28.707	28.707	77.954
VILLAMANDOS	ESLA-CAMPOS	SALAMANCA	3.534	0	3.534	0	21.676	52.738	0	0	0	0	0	0	0	77.948
ARCOS	SALAMANCA	ARCOS DE JALON	30.448	0	30.448	0	14.177	32.382	905	0	0	0	0	0	905	77.912
SAN PEDRO DE LATARCE	TIERRA DE CAMPOS	ALMAZAN	46.115	0	46.115	0	17.283	2.108	0	0	0	0	0	11.513	11.513	77.019
VELAMAZAN	ALMAZAN	SALDAÑA-VALDAVIA	20.533	0	20.533	7.108	29.312	3.477	0	0	0	0	0	16.527	16.527	76.957
BUSTILLO DE LA VEGA	SALDAÑA-VALDAVIA	PEÑARANDA DE BRACAMONTE	76.895	0	76.895	0	0	0	0	0	0	0	0	0	0	76.895
MACOTERA	PEÑARANDA DE BRACAMONTE	PEÑARANDA DE BRACAMONTE	0	0	0	0	37.457	39.063	0	0	0	0	0	0	0	76.520
MANGANES DE LA POLVOROSA	BENAVENTE Y LOS VALLES	PEÑARANDA DE BRACAMONTE	63.150	0	63.150	0	7.584	5.638	0	0	0	0	0	0	0	76.372
CASTILRUIZ	CAMPO DE GOMARA	PEÑARANDA DE BRACAMONTE	258	0	258	0	30.987	44.805	0	0	0	0	0	0	0	76.050
VALDEFRESNO	TIERRAS DE LEON	PEÑARANDA DE BRACAMONTE	64.598	0	64.598	0	689	10.562	0	0	0	0	0	0	0	75.849
VILLANGOMEZ	ARLANZA	PEÑARANDA DE BRACAMONTE	374	0	374	79	19.159	51.463	4.694	0	0	0	0	0	4.694	75.769
GARRAY	SORIA	PEÑARANDA DE BRACAMONTE	14.139	33.955	48.094	24.393	0	3.249	0	0	0	0	0	0	0	75.736
AVILA	ESLA-CAMPOS	PEÑARANDA DE BRACAMONTE	18.745	0	18.745	41.263	11.910	2.250	1.330	0	0	0	0	0	1.330	75.598
VALDERAS	ESLA-CAMPOS	PEÑARANDA DE BRACAMONTE	0	0	0	0	12.109	52.144	1.054	0	0	0	0	10.288	11.322	75.569
VILLAFRECHOS	TIERRA DE CAMPOS	PEÑARANDA DE BRACAMONTE	338	0	338	0	53.584	21.493	0	0	0	0	0	0	0	75.415
MADRIDANOS	DUERO BAJO	PEÑARANDA DE BRACAMONTE	10.264	0	10.264	1.492	62.800	609	0	0	0	0	0	0	0	75.165
QUIRUELAS DE VIDRIALES	BENAVENTE Y LOS VALLES	DUERO BAJO	55.374	0	55.374	0	10.597	8.355	605	0	0	0	0	0	605	74.931
QUINTANILLA DE ONESIMO	SURESTE	DUERO BAJO	13.243	0	13.243	33.320	24.159	1.962	0	0	0	0	0	0	0	72.684
SANTA MARIA DEL CAMPO	ARLANZA	DUERO BAJO	54.840	7.486	62.326	66	962	2.904	0	0	0	0	0	5.137	5.137	71.395
MUÑOVEROS	CUELLAR	DUERO BAJO	66.226	0	66.226	0	4.366	263	0	0	0	0	0	0	0	70.855
VALVERDE DEL MAIANO	CUELLAR	DUERO BAJO	60.662	0	60.662	333	2.221	7.087	0	0	0	0	0	0	0	70.303
GUIJUELO	ALBA DE TORMES	DUERO BAJO	51.549	0	51.549	0	6.289	10.910	1.452	0	0	0	0	0	1.452	70.200
SAN CRISTOBAL DE ENTREVÍAS	BENAVENTE Y LOS VALLES	ALBA DE TORMES	25.157	0	25.157	0	7.381	37.406	0	0	0	0	0	0	0	69.944
AREVALO	AREVALO-MADRIGAL	ALBA DE TORMES	9.624	0	9.624	0	46.389	6.912	477	0	0	0	0	5.941	6.418	69.343
ROPERUELOS DEL PARAMO	EL PARAMO	AREVALO-MADRIGAL	29.741	0	29.741	34.396	1.724	2.918	319	0	0	0	0	0	319	69.098
LERMA	ARLANZA	AREVALO-MADRIGAL	18.095	0	18.095	10.349	15.079	24.715	0	0	0	0	0	0	0	68.238
VILAHOZ	ARLANZA	AREVALO-MADRIGAL	63.931	0	63.931	0	4.301	0	0	0	0	0	0	0	0	68.232
TORRES DEL CARRIZAL	CAMPOS-PAN	AREVALO-MADRIGAL	57.781	0	57.781	0	10.210	0	0	0	0	0	0	0	0	67.991
ESPINOSA DE CERRATO	EL CERRATO	AREVALO-MADRIGAL	7.394	0	7.394	0	46.048	2.559	417	0	0	0	0	10.711	14.288	67.695
VILLASABIEGO	ESLA-CAMPOS	AREVALO-MADRIGAL	63.333	0	63.333	0	2.058	2.047	0	0	0	0	0	0	0	67.638
YANGUAS DE RESMA	CUELLAR	AREVALO-MADRIGAL	0	0	0	0	18.757	48.037	479	0	0	0	0	0	0	67.273
PEDRAJAS DE SAN ESTEBAN	SURESTE	AREVALO-MADRIGAL	41.943	15.687	57.630	0	2.474	6.962	0	0	0	0	0	0	0	67.066
VEGA DE SANTA MARIA	AREVALO-MADRIGAL	AREVALO-MADRIGAL	34.363	2.679	37.042	23.426	6.493	0	0	0	0	0	0	0	0	66.961
ALDEHUELA DE LA BOVEDA	FUENTE DE SAN ESTEBAN	AREVALO-MADRIGAL	26.348	0	26.348	0	29.916	10.473	0	0	0	0	0	0	0	66.737
CUBO DE DON SANCHE	VITIGUDINO	AREVALO-MADRIGAL	1.708	0	1.708	59.729	276	4.965	0	0	0	0	0	0	0	66.678
PEÑAFIEL	SURESTE	AREVALO-MADRIGAL	28.495	0	28.495	0	3.022	34.997	0	0	0	0	0	0	0	66.514
REVELINOS	CAMPOS-PAN	AREVALO-MADRIGAL	13.640	0	13.640	0	3.048	49.495	0	0	0	0	0	0	0	66.183
VILLASECO DE LOS REYES	LEDESMA	AREVALO-MADRIGAL	27.848	2.702	30.550	24.137	11.026	320	0	0	0	0	0	0	0	66.033
CISTIERNA	LA MONTAÑA DE RIAÑO	AREVALO-MADRIGAL	0	0	0	0	42.885	22.662	365	0	0	0	0	0	365	65.912
MOZARBEZ	SALAMANCA	AREVALO-MADRIGAL	3.020	0	3.020	0	8.990	53.032	212	0	0	0	0	0	212	65.254
LARRODRIGO	ALBA DE TORMES	AREVALO-MADRIGAL	0	0	0	4.018	17.250	43.287	448	0	0	0	0	0	448	65.003
PERERUELA	SAYAGO	AREVALO-MADRIGAL	39.086	0	39.086	0	3.594	20.647	1.295	0	0	0	0	0	1.295	64.622
TORDO	DUERO BAJO	AREVALO-MADRIGAL	29.592	0	29.592	0	6.125	28.520	0	0	0	0	0	0	0	64.237
DUÉÑAS	EL CERRATO	AREVALO-MADRIGAL	27.074	0	27.074	1.233	12.009	22.846	853	0	0	0	0	0	853	64.015
LASTRAS DE CUELLAR	CUELLAR	AREVALO-MADRIGAL	20.393	0	20.393	0	14.660	29.310	232	0	0	0	0	0	232	63.905
CABEZON	CENTRO	AREVALO-MADRIGAL	0	0	0	0	7.465	12.423	0	0	0	0	0	0	0	63.900
LEON	TIERRAS DE LEON	AREVALO-MADRIGAL	54.891	0	54.891	0	4.803	4.208	0	0	0	0	0	0	0	63.902
HORCAJO-MEDANERO	ALBA DE TORMES	AREVALO-MADRIGAL	16.407	0	16.407	38.359	1.212	7.855	0	0	0	0	0	0	0	63.833
SAN MIGUEL DEL PINO	SUR	AREVALO-MADRIGAL	0	0	0	0	62.925	536	0	0	0	0	0	0	0	63.461
MEDINA DE POMAR	MERINDADES	AREVALO-MADRIGAL	28.365	0	28.365	0	1.003	32.378	1.503	0	0	0	0	0	1.503	63.249
BENEGILES	CAMPOS-PAN	AREVALO-MADRIGAL	55.818	0	55.818	0	7.381	0	0	0	0	0	0	0	0	63.199
PEDROSILLO DE LOS AIRES	ALBA DE TORMES	AREVALO-MADRIGAL	447	0	447	26.254	4.893	31.159	0	0	0	0	0	0	0	62.753
VILLAPANDO	CAMPOS-PAN	AREVALO-MADRIGAL	41.193	0	41.193	0	20.637	770	0	0	0	0	0	0	0	62.600
CEBRONES DEL RIO	LA BAÑEZA	AREVALO-MADRIGAL	37.664	0	37.664	0	225	24.138	321	0	0	0	0	0	321	62.348
VILLAZALA	EL PARAMO	AREVALO-MADRIGAL	11.753	0	11.753	11.730	25.905	12.754	0	0	0	0	0	0	0	62.042
SANCTI-SPIRITUS	CUIDAD RODRIGO	AREVALO-MADRIGAL	0	6.401	6.401	0	7.769	47.145	0	0	0	0	0	0	0	61.315
ALDEALAFUENTE	CAMPO DE GOMARA	AREVALO-MADRIGAL	3.289	0	3.289	40.417	10.006	7.336	0	0	0	0	0	0	0	61.048
SAN JUAN DE LA ENCINILLA	AREVALO-MADRIGAL	AREVALO-MADRIGAL	1.285	0	1.285	0	7.520	52.183	0	0	0	0	0	0	0	60.988
MONTEJO DE AREVALO	CUELLAR	AREVALO-MADRIGAL	50.757	0	50.757	3.980	6.221	0	0	0	0	0	0	0	0	60.958
BENAVIDES	ASTORGA	AREVALO-MADRIGAL	0	0	0	0	58.027	2.923	0	0	0	0	0	0	0	60.950
FONTIVEROS	AREVALO-MADRIGAL	AREVALO-MADRIGAL	52.369	0	52.369	0	3.150	637	0	0	0	0	0	4.651	4.651	60.807
BERLANAS (LAS)	AREVALO-MADRIGAL	AREVALO-MADRIGAL	0	0	0	39.752	11.496	3.804	0	0	0	0	0	4.737	4.737	59.789
CERVERA DE PISUERGA	CERVERA	AREVALO-MADRIGAL	38.008	0	38.008	156	2.013	17.015	2.362	0	0	0	0	0	2.362	59.554
CANDELEDA	VALLE DEL TIETAR	AREVALO-MADRIGAL	29.746	0	29.746	8.723	101	20.749	0	0	0	0	0	0	0	59.319
VALDEARCOS	SURESTE	AREVALO-MADRIGAL	0	0	0	0	6.114	52.006	562	0	0	0	0	0	562	58.682
SEPUVEDA	SEPUVEDA	AREVALO-MADRIGAL	1.122	0	1.122	0	23.928	32.036	1.538	0	0	0	0	0	1.538	58.624
COGECES DEL MONTE	SURESTE	AREVALO-MADRIGAL	33.591	0	33.591	0	3.347	21.085	0	0	0	0	0	0	0	58.623
VILLAFILIA	CAMPOS-PAN	AREVALO-MADRIGAL	19.787	0	19.787	1.280	3.808	944	0	0	0	0	0	0	0	57.699
GAINDUSTE	ALBA DE TORMES	AREVALO-MADRIGAL	44.210	0	44.210	8.520	3.808	944	0	0	0	0	0	0	0	57.482
SAN PEDRO DE LA NAVÉ	CAMPOS-PAN	AREVALO-MADRIGAL	2.888	0	2.888	0	32.210	21.779	480	0	0	0	0	0	480	57.357
ALMENDR	CAMPOS-PAN	AREVALO-MADRIGAL	15.597	0	15.597	22.071	3.000	16.506	0	0	0	0	0	0	0	57.174
ROBUZA DE COJOS	FUENTE DE SAN ESTEBAN	AREVALO-MADRIGAL	8.939	0	8.939	0	38.903	3.852	0	0	0	0	0	5.144	5.144	56.838
SANTA CRISTINA DE LA POLVORO	BENAVENTE Y LOS VALLES	AREVALO-MADRIGAL	37.160	0	37.160	0	340	18.529	806	0	0	0	0	0	806	56.835
MATAMALA DE ALMAZAN	ALMAZAN	AREVALO-MADRIGAL	255	0	255	16.755	28.217	11.375	0	0	0	0	0	0	0	56.602
ESPINAR (EL)	SEGIVIA	AREVALO-MADRIGAL	56.136	0	56.136	0	272	0	0	0	0	0	0	0	0	56.408
NAVARES DE AYUSO	SEPUVEDA	AREVALO-MADRIGAL	0	0	0	0	182	48.392	7.130	0	0	0	0	0	7.130	55.704
VALDEARCOS	SURESTE	AREVALO-MADRIGAL	46.078	0	46.078	0	9.222	0	0	0	0	0	0	0	0	55.300
LOSA (LA)	SEGIVIA	AREVALO-MADRIGAL	40.474	0	40.474	0	316	0	0	0	0	0	0	14.383	14.383	55.173
ATAQUINES	SUR	AREVALO-MADRIGAL	21.914	0	21.914	0	262	32.375	473	0	0	0	0	0	473	55.024
BURGANES DE VALVERDE	BENAVENTE Y LOS VALLES	AREVALO-MADRIGAL	25.589	0	25.589	15.960	9.561	3.778	0	0	0	0	0	0	0	54.888
BRIEVA	SEGIVIA	AREVALO-MADRIGAL	10.423	0	10.423	0	34.089	10.295	0	0	0	0	0	0	0	54.807
SANTERVAS DE LA VEGA	SALDAÑA-															

COLLADO DE CONTRERAS	AREVALO-MADRIGAL	1.938	0	1.938	35,927	7.145	2.912	0	0	0	0	0	0	0	0	47.922
VEZDEMARBAN	CAMPOS-PAN	21.071	0	21.071	0	16.444	706	0	0	0	0	0	9.224	9.224	0	47.445
QUINTANILLA DEL COCO	ARLANZA	47.148	0	47.148	0	0	0	0	0	0	0	0	0	0	0	47.148
FUENTE DE SAN ESTEBAN (LA)	FUENTE DE SAN ESTEBAN	2.056	0	2.056	0	5.343	38.974	704	0	0	0	0	0	0	704	47.077
SORIA	SORIA	28.696	0	28.696	0	1.130	17.003	0	0	0	0	0	0	0	0	46.829
SAN PEDRO DE ROZADOS	FUENTE DE SAN ESTEBAN	3.268	0	3.268	0	5.902	37.396	150	0	0	0	0	0	0	150	46.716
PELAYOS	ALBA DE TORMES	38.670	0	38.670	0	100	7.932	0	0	0	0	0	0	0	0	46.702
CASTRAZ	FUENTE DE SAN ESTEBAN	33.049	0	33.049	0	0	13.545	0	0	0	0	0	0	0	0	46.594
MUÑOMER DEL PECHO	AREVALO-MADRIGAL	292	0	292	0	5.760	40.480	0	0	0	0	0	0	0	0	46.532
BARCIAL DE LA LOMA	TIERRA DE CAMPOS	28.350	0	28.350	11.650	6.513	0	0	0	0	0	0	0	0	0	46.513
PALACIOS DE GODA	AREVALO-MADRIGAL	25.936	0	25.936	4.950	814	14.576	0	0	0	0	0	0	0	0	46.276
BOLAÑOS DE CAMPOS	TIERRA DE CAMPOS	0	0	0	0	28.748	17.402	0	0	0	0	0	0	0	0	46.150
RENEDO DE LA VEGA	SALDAÑA-VALDAVIA	0	0	0	0	8.748	36.011	1.111	0	0	0	0	0	0	1.111	45.870
CHOZAS DE ABAJO	EL PARAMO	6.282	0	6.282	0	19.958	19.245	0	0	0	0	0	0	0	0	45.485
GUARRATE	DUERO BAJO	25.448	0	25.448	0	612	18.364	1.027	0	0	0	0	0	0	1.027	45.451
CRESPOS	AREVALO-MADRIGAL	19.119	0	19.119	0	5.627	20.357	0	0	0	0	0	0	0	0	45.103
GARCHERNANDEZ	ALBA DE TORMES	29.955	0	29.955	0	6.829	8.151	0	0	0	0	0	0	0	0	44.935
SAN PELAYO DE GUAREÑA	LEDESMA	30.911	0	30.911	0	916	13.010	0	0	0	0	0	0	0	0	44.837
CUBO DE LA SOLANA	SORIA	38.085	0	38.085	0	2.072	4.484	0	0	0	0	0	0	0	0	44.641
VILLAMAYOR DE CAMPOS	CAMPOS-PAN	219	0	219	2.462	35.131	6.756	0	0	0	0	0	0	0	0	44.568
SAN PEDRO DE GAILLOS	SEPULVEDA	18.589	17.604	36.193	5.822	1.093	1.370	0	0	0	0	0	0	0	0	44.478
GRADEFES	TIERRAS DE LEÓN	0	0	0	0	22.685	16.870	0	0	0	0	0	4.911	4.911	0	44.466
SAN MUÑOZ	FUENTE DE SAN ESTEBAN	17.051	0	17.051	0	1.328	25.947	0	0	0	0	0	0	0	0	44.326
VALTENDAS	SEPULVEDA	41.855	0	41.855	0	2.456	0	0	0	0	0	0	0	0	0	44.311
VILLALBILLA DE BURGOS	ARLANZON	0	0	0	44.080	195	0	0	0	0	0	0	0	0	0	44.275
TAMAMES	FUENTE DE SAN ESTEBAN	6.634	0	6.634	0	4.062	33.288	0	221	0	0	0	0	0	221	44.205
VALDEMIERQUE	ALBA DE TORMES	17.803	0	17.803	0	1.078	24.958	0	0	0	0	0	0	0	0	43.839
FUENTES DE OÑORO	CIUDAD RODRIGO	33.119	0	33.119	0	1.481	9.209	0	0	0	0	0	0	0	0	43.809
OLMEDO DE CAMARCES	VITIGUDINO	1.866	0	1.866	0	3.822	38.044	0	0	0	0	0	0	0	0	43.732
VILLABRAZ	ESLA-CAMPOS	0	0	0	41.150	1.800	535	0	0	0	0	0	0	0	0	43.485
VILLARONATE Y CASTRO	ESLA-CAMPOS	3.903	0	3.903	7.665	9.232	988	0	0	0	0	0	21.679	21.679	0	43.467
AGUILAR DE CAMPOS	TIERRA DE CAMPOS	0	0	0	0	23.129	20.285	0	0	0	0	0	0	0	0	43.414
CASTILLEJO DE MARTIN VIEJO	CIUDAD RODRIGO	1.796	0	1.796	0	5.681	35.720	0	0	0	0	0	0	0	0	43.197
ZARZUELA DEL PINAR	CUELLAR	30.477	0	30.477	0	1.109	2.050	0	0	0	0	0	9.335	9.335	0	42.971
SANTIAGO DE LA PUEBLA	PEÑARANDA DE BRACAMONTE	25.108	0	25.108	0	10.570	7.118	0	0	0	0	0	0	0	0	42.796
ARGUILLO	DUERO BAJO	28.417	0	28.417	0	6.829	7.515	0	0	0	0	0	0	0	0	42.761
MORERUELA DE TABARA	ALUSTE	13.024	0	13.024	0	28.763	448	0	0	0	0	0	0	0	0	42.235
RIOSCO DE TAPIA	TIERRAS DE LEÓN	0	0	0	7.318	3.282	8.383	1.559	0	0	0	0	21.615	21.615	0	42.157
VILLAR DEL BUEY	SAYAGO	241	0	241	0	33.030	8.077	532	0	0	0	0	0	0	532	41.880
LLAMAS DE LA RIBERA	ASTORGA	0	0	0	7.743	10.139	23.849	0	0	0	0	0	0	0	0	41.731
AGUILAR DE CAMPOO	AGUILAR	0	0	0	0	3.914	25.255	1.056	0	0	0	0	11.443	12.499	0	41.668
TORDOMAR	ARLANZA	39.338	0	39.338	0	2.283	0	0	0	0	0	0	0	0	0	41.621
LAGUNA DE NEGRILLOS	EL PARAMO	7.235	1.378	8.613	18.854	12.917	656	521	0	0	0	0	0	0	521	41.561
NARBOS DE	FUENTE DE SAN ESTEBAN	3.775	116	3.891	0	1.233	36.434	0	0	0	0	0	0	0	0	41.558
VALENCIA DE DON JUAN	ESLA-CAMPOS	0	0	0	4.563	30.016	6.563	285	0	0	0	0	0	0	285	41.427
FUENTESAUICO DE FUENTIDUEÑA	SEPULVEDA	40.775	0	40.775	0	348	0	0	0	0	0	0	0	0	0	41.123
HONTORIA DEL VALDEARADOS	LA RIBERA	8.491	23.473	31.964	0	9.085	0	0	0	0	0	0	0	0	0	41.049
PARQUES DE NAVA	CAMPOS	0	0	0	0	23.883	0	675	0	0	0	0	16.470	17.145	0	41.028
QUINTANILLA DEL AGUA	ARLANZA	16.816	0	16.816	993	22.085	1.032	0	0	0	0	0	0	0	0	40.926
TORRE (LA)	AVILA	89	0	89	14.876	11.887	13.960	84	0	0	0	0	0	0	84	40.896
SANTA MARINA DEL REY	EL PARAMO	1.257	0	1.257	0	14.084	18.041	0	0	0	0	0	7.504	7.504	0	40.886
SASAMON	PISUERGA	12.790	0	12.790	15.623	9.290	372	2.718	0	0	0	0	0	0	2.718	40.793
SANTOENIA	BENAVENTE Y LOS VALLES	25.420	0	25.420	0	13.658	1.595	0	0	0	0	0	0	0	0	40.673
CIMANES DE LA VEGA	ESLA-CAMPOS	1.368	0	1.368	0	25.334	13.914	0	0	0	0	0	0	0	0	40.616
VADILLO DE LA GUAREÑA	DUERO BAJO	10.058	0	10.058	0	9.302	20.656	429	0	0	0	0	0	0	429	40.445
MORAL DE LA REINA	TIERRA DE CAMPOS	13.357	0	13.357	0	27.036	0	0	0	0	0	0	0	0	0	40.333
MANSILLA MAYOR	ESLA-CAMPOS	692	0	692	0	0	39.513	0	0	0	0	0	0	0	0	40.205
JOARILLA DE LAS MATAS	SAHAGUN	0	0	0	0	5.716	34.066	0	0	0	0	0	0	0	0	39.782
SANTA MARIA DE VALVERDE	BENAVENTE Y LOS VALLES	35.895	0	35.895	0	1.961	1.826	0	0	0	0	0	0	0	0	39.682
ALCAÑICES	ALUSTE	9.632	0	9.632	9.194	8.775	11.754	250	0	0	0	0	0	0	250	39.605
CABAÑAS DE SAYAGO	SAYAGO	15.270	0	15.270	0	5.276	19.002	0	0	0	0	0	0	0	0	39.548
PEÑAFIOR DE HORNIA	CENTRO	15.482	0	15.482	1.253	18.777	3.816	0	0	0	0	0	0	0	0	39.328
SANTA ELENA DE JAMUZ	LA BAÑEZA	924	0	924	134	17.537	17.973	0	0	0	0	0	2.704	2.704	0	39.272
VILLARES DE SORIA (LOS)	CAMPO DE GOMARA	35.474	0	35.474	0	0	3.661	0	0	0	0	0	0	0	0	39.135
ESPINOSA DE LOS MONTEROS	MERINDADES	0	0	0	0	2.505	35.560	988	0	0	0	0	0	0	988	39.053
GRANJA DE MORERUELA	BENAVENTE Y LOS VALLES	15.008	0	15.008	0	8.299	9.590	214	0	0	0	0	5.940	6.154	0	39.051
PAJARES DE ADAJA	AREVALO-MADRIGAL	32.966	0	32.966	0	3.129	2.945	0	0	0	0	0	0	0	0	39.040
FARIZA	SAYAGO	0	0	0	0	33.059	5.945	0	0	0	0	0	0	0	0	39.004
FUENTEGUINALDO	CIUDAD RODRIGO	103	0	103	0	4.367	34.531	0	0	0	0	0	0	0	0	39.001
VILLAMORONTA	SALDAÑA-VALDAVIA	0	0	0	0	3.061	35.936	0	0	0	0	0	0	0	0	38.997
SAN AGUSTIN DEL POZO	CAMPOS-PAN	3.776	0	3.776	0	32.972	2.157	0	0	0	0	0	0	0	0	38.905
TAREJA DE ABAJO	LEDESMA	8.016	0	8.016	0	0	30.929	0	0	0	0	0	0	0	0	38.845
ANTIGUA (LA)	EL PARAMO	26.534	0	26.534	6.096	5.426	630	0	0	0	0	0	0	0	0	38.696
VEGA DE TIRADOS	LEDESMA	21.810	0	21.810	0	2.286	13.872	668	0	0	0	0	0	0	668	38.636
MOLACILLOS	CAMPOS-PAN	5.928	0	5.928	0	20.990	11.213	460	0	0	0	0	0	0	460	38.591
CABEZA DEL CABALLO	VITIGUDINO	0	0	0	0	28.502	10.078	0	0	0	0	0	0	0	0	38.580
ALDEARRODRIGO	LEDESMA	30.408	0	30.408	0	4.410	3.596	0	0	0	0	0	0	0	0	38.414
SANTAS MARTAS	ESLA-CAMPOS	8.161	0	8.161	0	26.419	3.694	0	0	0	0	0	0	0	0	38.274
VEGA DE TERA	BENAVENTE Y LOS VALLES	29.051	0	29.051	0	9.033	0	0	0	0	0	0	0	0	0	38.084
VALSALABROSO	VITIGUDINO	4.819	0	4.819	0	22.932	10.120	176	0	0	0	0	0	0	176	38.047
SAHAGUN	SAHAGUN	13.974	0	13.974	0	7.867	16.186	0	0	0	0	0	0	0	0	38.027
VILLALBA DE DUERO	LA RIBERA	33.507	0	33.507	0	4.486	7.807	0	0	0	0	0	0	0	0	37.983
BALTANAS	EL CERRATO	25.229	0	25.229	0	3.205	8.520	0	0	0	0	0	812	812	0	37.896
CASTRONUÑO	SUR	17.158	0	17.158	0	15.355	5.273	0	0	0	0	0	0	0	0	37.786
PEDROSA DE LA VEGA	SALDAÑA-VALDAVIA	0	0	0	0	8.364	29.402	0	0	0	0	0	0	0	0	37.766
BLASCOSANCHO	AREVALO-MADRIGAL	36.318	0	36.318	0	1.241	0	0	0	0	0	0	0	0	0	37.559
CABEZAS DEL VILLAR	AVILA	1.083	0	1.083	0	1.598	34.726	0	0	0	0	0	0	0	0	37.407
MATA DE CUELLAR	CUELLAR	19.439	6.793	26.232	0	1.739	0	0	0	0	0	0	9.428	9.428	0	37.399
BARBADILLO	SALAMANCA	1.097	0	1.097	0	9.548	26.463	0	0	0	0	0	0	0	0	37.108
ALMEIDA	SAYAGO	1.691	0													

VILLANUBLA	CENTRO	29.903	0	29.903	0	3.943	483	0	0	0	0	0	0	0	34.329
SALAS DE LOS INFANTES	DEMANDA	104	0	104	0	18.760	15.436	0	0	0	0	0	0	0	34.300
POVEDA DE LAS CINTAS	PEÑARANDA DE BRACAMONTE	23.595	0	23.595	0	10.689	0	0	0	0	0	0	0	0	34.284
POZUELO DEL PARAMO	EL PARAMO	375	16.082	16.457	0	15.955	1.467	199	0	0	0	0	0	199	34.078
TORRECILLA DEL PINAR	SEPULVEDA	33.905	0	33.905	0	93	0	0	0	0	0	0	0	0	33.998
BERROCAL DE HUEBRA	FUENTE DE SAN ESTEBAN	15.063	0	15.063	0	622	18.039	0	0	0	0	0	0	0	33.724
ARENILLAS DE RIOPIUERGA	PISUERGA	30.366	0	30.366	0	3.338	0	0	0	0	0	0	0	0	33.704
PALENCIA	CAMPOS	0	0	0	0	8.758	24.809	0	0	0	0	0	0	0	33.567
VILLALAZAN	DUERO BAJO	25.967	0	25.967	0	7.575	0	0	0	0	0	0	0	0	33.542
CASAUEJA	VALLE DEL TIETAR	0	0	0	0	9.315	24.171	0	0	0	0	0	0	0	33.498
MONTARRACINOS	CAMPOS-PAN	1.98	0	1.98	0	14.483	18.760	0	0	0	0	0	0	0	33.441
ALFARAZ	SAYAGO	1.023	0	1.023	0	12.039	19.517	724	0	0	0	0	0	724	33.303
CUELGAMURES	DUERO BAJO	21.393	0	21.393	0	8.338	3.522	0	0	0	0	0	0	0	33.253
RABANALES	ALUSTE	16.525	0	16.525	0	3.912	12.748	32	0	0	0	0	0	32	33.217
MORALEJA DE SAYAGO	SAYAGO	7.020	0	7.020	0	8.429	13.766	0	0	0	0	3.997	3.997	3.997	33.212
ZOTES DEL PARAMO	EL PARAMO	14.214	0	14.214	0	18.911	0	0	0	0	0	0	0	0	33.195
PINO DE TORMES (EL)	SALAMANCA	24.064	0	24.064	35	1.697	7.292	0	0	0	0	0	0	0	33.088
FUENTEJUANTE	VITIGUDINO	7.467	0	7.467	0	1.312	24.276	0	0	0	0	0	0	0	33.055
GARCIRREY	FUENTE DE SAN ESTEBAN	2.793	0	2.793	0	577	29.471	0	0	0	0	0	0	0	32.841
SANTIZ	LEDESMA	10.246	0	10.246	0	5.895	16.173	482	0	0	0	0	0	482	32.796
VITA	AVILA	237	0	237	8.376	291	23.866	0	0	0	0	0	0	0	32.770
BERCIANOS DEL PARAMO	EL PARAMO	11.675	0	11.675	637	16.103	4.253	0	0	0	0	0	0	0	32.668
CAMPASPERO	SURESTE	24.813	0	24.813	0	7.850	0	0	0	0	0	0	0	0	32.663
VILLAMIBIALES	CAMPOS	0	0	0	0	7.230	24.400	979	0	0	0	0	0	979	32.609
VILLABA DE LA LOMA	TIERRA DE CAMPOS	22.163	0	22.163	0	8.425	0	0	0	0	0	1.671	1.671	1.671	32.559
BARBOLLA	SEPULVEDA	18.811	0	18.811	0	13.447	0	0	0	0	0	0	0	0	32.258
GIMIALCON	AREVALO-MADRIGAL	30.519	0	30.519	0	1.667	43	0	0	0	0	0	0	0	32.229
TORNADIZOS DE AVILA	AVILA	0	0	0	0	0	32.162	0	0	0	0	0	0	0	32.162
BUSTILLO DEL PARAMO	EL PARAMO	0	0	0	0	17.955	11.788	0	0	0	0	2.411	2.411	2.411	32.154
ARANDILLA	LA RIBERA	29.847	0	29.847	0	2.201	0	0	0	0	0	0	0	0	32.048
CASTIL DE PEONES	BUREBA-EBRO	0	0	0	30.664	1.284	0	0	0	0	0	0	0	0	31.948
SANTOS (LOS)	LA SIERRA	9.376	0	9.376	0	9.778	12.758	0	0	0	0	0	0	0	31.912
VILLADEMOR DE LA VEGA	ESLA-CAMPOS	0	0	0	0	4.956	26.853	0	0	0	0	0	0	0	31.809
PUERTAS	VITIGUDINO	432	0	432	0	744	30.581	0	0	0	0	0	0	0	31.757
CASTROIERIZ	PISUERGA	0	0	0	23.530	8.135	0	0	0	0	0	0	0	0	31.665
ARENAS DE SAN PEDRO	VALLE DEL TIETAR	0	0	0	0	9.719	20.395	1.539	0	0	0	0	1.539	1.539	31.653
VALDEGERA	TIERRAS ALTAS Y VALLE DEL TERA	31.606	0	31.606	0	0	0	0	0	0	0	0	0	0	31.606
(S ZARZ) VALLE DE SANTIBAÑEZ	ARLANZON	31.521	0	31.521	0	0	0	0	0	0	0	0	0	0	31.521
TORRESANDINO	ARLANZA	0	0	0	26.148	5.327	0	0	0	0	0	0	0	0	31.475
MAYALDE	SAYAGO	7.528	0	7.528	0	12.441	11.475	0	0	0	0	0	0	0	31.444
LANGA	AREVALO-MADRIGAL	10.763	0	10.763	0	6.974	13.653	0	0	0	0	0	0	0	31.390
SOLOSANCHO	AVILA	6.107	0	6.107	0	3.232	21.163	802	0	0	0	0	0	802	31.304
VILLAVENDIMIO	CAMPOS-PAN	206	0	206	0	25.258	5.752	0	0	0	0	0	0	0	31.216
POZOANTIGUO	CAMPOS-PAN	7.892	0	7.892	0	17.756	5.540	0	0	0	0	0	0	0	31.188
MEDINA DE RIOSECO	TIERRA DE CAMPOS	13.079	0	13.079	0	8.934	7.611	1.459	0	0	0	0	1.459	1.459	31.083
SANDO DE SANTA MARIA	LEDESMA	172	0	172	0	1.809	28.788	182	0	0	0	0	0	182	30.951
BOVEDA DE TORO (LA)	DUERO BAJO	21.129	0	21.129	0	7.328	2.151	307	0	0	0	0	0	307	30.915
MERINDAD DE MONTUA	MERINDADES	1.344	0	1.344	0	1.379	27.854	329	0	0	0	0	0	329	30.906
(RODIEZMO) VILLAMANIN	LA MONTAÑA DE LUNA	0	0	0	0	5.170	23.291	2.360	0	0	0	0	0	2.360	30.821
VALVERDE DE CAMPOS	TIERRA DE CAMPOS	4.589	0	4.589	0	7.664	0	0	0	0	0	18.543	18.543	18.543	30.796
PALACIOS DE LA VALDUERNA	LA BAÑEA	5.595	0	5.595	4.298	3.519	17.351	0	0	0	0	0	0	0	30.763
VALLE DE VALDEBEZANA	MERINDADES	0	0	0	0	922	24.982	4.791	0	0	0	0	4.791	4.791	30.695
VAL DE SAN LORENZO	ASTORGA	3.139	0	3.139	0	20.171	5.682	0	0	0	0	1.639	1.639	1.639	30.631
SAN MARTIN DEL PIMPOLLAR	GREDOS	0	0	0	0	0	30.396	0	0	0	0	0	0	0	30.396
FUENTESPREADAS	DUERO BAJO	23.386	0	23.386	0	3.208	3.734	0	0	0	0	0	0	0	30.328
PINILLA DE TORO	CAMPOS-PAN	29.039	0	29.039	0	1.251	0	0	0	0	0	0	0	0	30.290
VALDEFUENTES DEL PARAMO	EL PARAMO	0	0	0	0	7.606	22.466	0	0	0	0	0	0	0	30.072
ALMARZA	TIERRAS ALTAS Y VALLE DEL TERA	0	0	0	0	13.565	14.766	1.727	0	0	0	0	0	1.727	30.058
BERNARDOS	CUELLAR	26.150	0	26.150	0	3.893	0	0	0	0	0	0	0	0	30.043
CUENCA DE CAMPOS	TIERRA DE CAMPOS	27.184	0	27.184	0	2.768	0	0	0	0	0	0	0	0	29.952
PAJARES DE LA LAMPREANA	CAMPOS-PAN	13.020	0	13.020	0	11.582	5.272	27	0	0	0	0	0	27	29.901
PIEDRAHITA	BARCO AVILA-PIEDRAHITA	674	0	674	0	850	24.842	3.346	0	0	0	0	3.346	3.346	29.712
CAMPILLO DE AZABA	CIUDAD RODRIGO	20.122	0	20.122	0	0	9.582	0	0	0	0	0	0	0	29.704
JUNTA DE VILLALBA DE LOSA	MERINDADES	0	0	0	0	4.343	23.245	2.099	0	0	0	0	0	2.099	29.687
FUENTERREBOLLO	SEPULVEDA	9.174	0	9.174	0	1.300	17.634	0	0	0	0	1.564	1.564	1.564	29.672
VILLASANDINO	PISUERGA	3.398	0	3.398	11.280	951	14.033	0	0	0	0	0	0	0	29.662
HONTALBILLA	CUELLAR	26.497	0	26.497	0	705	2.371	0	0	0	0	0	0	0	29.573
FRESNEDA DE CUELLAR	CUELLAR	10.084	0	10.084	1.886	1.863	278	0	0	0	0	15.452	15.452	15.452	29.563
BUENAMADRE	FUENTE DE SAN ESTEBAN	3.116	0	3.116	0	1.750	24.321	362	0	0	0	0	0	362	29.549
CASTROMONTE	CENTRO	20.046	0	20.046	0	8.117	1.343	0	0	0	0	0	0	0	29.506
CASASECA DE LAS CHANAS	DUERO BAJO	17.720	0	17.720	0	6.150	5.390	0	0	0	0	0	0	0	29.260
OTERO DE HERREROS	SEGOVIA	5.102	0	5.102	0	1.514	22.640	0	0	0	0	0	0	0	29.256
CAMARZANA DE TERA	BENAVENTE Y LOS VALLES	251	0	251	2.532	21.303	4.879	282	0	0	0	0	0	282	29.247
VALDEVIMBRE	EL PARAMO	3.636	0	3.636	0	11.273	12.445	0	0	0	0	1.878	1.878	1.878	29.232
MANGANESES DE LA LAMPREANA	CAMPOS-PAN	13.308	0	13.308	0	10.896	4.624	382	0	0	0	0	0	382	29.210
TORRECABALLEROS	SEGOVIA	13.550	0	13.550	0	2.842	12.812	0	0	0	0	0	0	0	29.204
TAPOLES	CAMPOS-PAN	288	0	288	0	16.852	11.928	0	0	0	0	0	0	0	29.068
GARCILLAN	CUELLAR	27.379	0	27.379	0	1.666	0	0	0	0	0	0	0	0	29.045
BRIVIESCA	BUREBA-EBRO	7.362	0	7.362	17.030	4.599	47	0	0	0	0	0	0	0	29.038
COGALES	CENTRO	26.533	0	26.533	0	1.181	765	424	0	0	0	0	0	424	28.903
SAN FELICES DE LOS GALLEGOS	VITIGUDINO	117	0	117	0	12.251	16.532	0	0	0	0	0	0	0	28.900
OLMILOS DE CASTRO	ALUSTE	14.198	0	14.198	0	10.724	3.781	0	0	0	0	0	0	0	28.703
GAUSANCHO	ALBA DE TORMES	21.412	0	21.412	0	493	6.772	0	0	0	0	0	0	0	28.677
RIOFRIO DE ALUSTE	ALUSTE	22.862	0	22.862	0	2.417	2.505	892	0	0	0	0	892	892	28.676
MORALES DE CAMPOS	TIERRA DE CAMPOS	0	0	0	6.673	12.933	9.058	0	0	0	0	0	0	0	28.664
CUBILLAS DE RUEDA	TIERRAS DE LEON	0	0	0	0	20.927	7.250	732	0	0	0	0	732	732	28.599
TORREALGUDO	LA RIBERA	11.097	0	11.097	16.940	406	0	0	0	0	0	0	0	0	28.443
CAMPАЗAS	ESLA-CAMPOS	15.419	0	15.419	0	12.962	0	0	0	0	0	0	0	0	28.381
SAN ESTEBAN DEL MOLAR	CAMPOS-PAN	5.420	0	5.420	0	10.612	8.092	320	0	0	0	3.933	4.253	4.253	28.377
ESPEJA	CIUDAD RODRIGO	5.922	0	5.922	0	1.679	20.722	51	0	0	0	0	51	51	28.374
SAN PABLO DE LA MORALEJA	SUR	20.285	0	20.285	0	7.965	0	0	0	0	0	0	0	0	28.250
MORAL DE SAYAGO	SAYAGO	202	0	202	0	21.871	5.925	250	0	0	0	0	250	250	28.248
BARBALOS	FUENTE DE SAN ESTEBAN	0	0	0	0	413	27.819	0	0	0	0	0	0	0	28.232
BELVER DE LOS MONTES	CAMPOS-PAN	6.643	1.532	8.175	0	8.681	11.289	0	0	0	0	0	0	0	28.145
CASTRO DE FUENTIDUEÑA	SEPULVEDA	25													

SAN PASCUAL	AREVALO-MADRIGAL	4.620	0	4.620	15.290	5.398	1.775	0	0	0	0	0	0	0	27.083
SERRADA	SUR	23.094	0	23.094	0	9.230	0	587	0	0	0	0	0	0	26.911
MUCIENTES	CENTRO	17.696	0	17.696	0	7.435	0	1.549	0	0	0	0	0	1.549	26.680
MARTIN DE YELTES	FUENTE DE SAN ESTEBAN	224	0	224	0	342	26.102	0	0	0	0	0	0	0	26.668
ROELOS	SAYAGO	5.874	0	5.874	0	1.945	18.834	0	0	0	0	0	0	0	26.653
SEPUCLRO HILARIO	FUENTE DE SAN ESTEBAN	8.568	0	8.568	0	5.008	13.076	0	0	0	0	0	0	0	26.652
BASARDILLA	SEGOVIA	2.823	0	2.823	0	0	23.811	0	0	0	0	0	0	0	26.634
BODON (EL)	CIUDAD RODRIGO	0	0	0	0	1.498	25.070	0	0	0	0	0	0	0	26.568
HUERTA DE REY	DEMANDA	20.015	0	20.015	0	6.133	0	369	0	0	0	0	0	369	26.517
CERCINOS DEL CARRIAL	CAMPOS-PAN	13.630	0	13.630	0	11.933	876	0	0	0	0	0	0	0	26.439
SAN MIGUEL DE	AVILA	6.235	0	6.235	0	1.612	18.538	0	0	0	0	0	0	0	26.385
SERREZUELA	SORIA	25.221	0	25.221	0	118	1.012	0	0	0	0	0	0	0	26.351
TARDELCUENDE	FORFOLEDA	7.839	0	7.839	0	0	18.453	0	0	0	0	0	0	0	26.292
SAN ADRIAN DEL VALLE	EL PARAMO	21.435	0	21.435	0	2.967	1.785	0	0	0	0	0	0	0	26.187
SAN MIGUEL DE BERNUY	SEPUVEDA	26.092	0	26.092	0	0	55	0	0	0	0	0	0	0	25.147
MONTEJO	ALBA DE TORMES	8.339	0	8.339	0	302	17.482	0	0	0	0	0	0	0	26.123
TIEMBLO (EL)	VALLE BAJO ALBERCHE	0	0	0	4.194	7.498	7.421	7.000	0	0	0	0	0	7.000	26.113
BARCIAL DEL BARCO	RENAVENTE Y LOS VALLES	5.357	0	5.357	0	13.071	792	0	0	0	0	0	6.885	6.885	26.105
VALDEFUENTES DE SANGUSIN	LA SIERRA	8.928	0	8.928	0	55	17.079	0	0	0	0	0	0	0	26.062
MATANZA	ESLA-CAMPOS	0	0	0	0	26.062	0	0	0	0	0	0	0	0	26.062
VILLORIA	PEÑARANDA DE BRACAMONTE	5.295	0	5.295	0	14.126	6.176	409	0	0	0	0	0	409	26.006
MARTIN MUÑOZ DE LA DEHESA	CUELLAR	1.012	0	1.012	0	4.331	20.619	0	0	0	0	0	0	0	25.962
SAN VITERO	ALUSTE	16.310	0	16.310	0	5.274	4.047	310	0	0	0	0	0	310	25.941
CERCINOS DE CAMPOS	CAMPOS-PAN	0	6.244	0	0	11.672	7.907	0	0	0	0	0	0	0	25.823
MATINAMOR	ALBA DE TORMES	10.954	0	10.954	0	3.357	11.419	0	0	0	0	0	0	0	25.730
SANTA COLOMBA DE CURUEÑO	TIERRAS DE LEON	0	0	0	0	11.039	13.837	852	0	0	0	0	0	852	25.728
VALDERRUEDA	LA MONTAÑA DE RIAÑO	0	0	0	0	6.862	18.042	716	0	0	0	0	0	716	25.620
ACEBEDO	LA MONTAÑA DE RIAÑO	0	0	0	0	0	11.350	14.225	0	0	0	0	0	14.225	25.575
BAHABON DE ESGUEVA	ARLANZA	10.577	0	10.577	8.985	3.810	2.121	0	0	0	0	0	0	0	25.493
SANTA MARIA DE LA ISLA	LA BAÑEZA	0	0	0	0	8.787	16.683	0	0	0	0	0	0	0	25.470
PELEAS DE ABAJO	DUERO BAJO	19.440	0	19.440	0	0	6.010	0	0	0	0	0	0	0	25.450
CARRASCAL DE BARREGAS	SALAMANCA	4.349	0	4.349	0	10.532	10.555	0	0	0	0	0	0	0	25.436
VILORIA	SURESTE	4.215	0	4.215	18.866	2.307	0	0	0	0	0	0	0	0	25.388
VILLAMONTAN DE LA VALDIERNA	LA BAÑEZA	14.608	0	14.608	3.800	5.280	1.693	0	0	0	0	0	0	0	25.381
BOROBIA	CAMPO DE GOMARA	12.526	0	12.526	5.072	6.046	1.663	0	0	0	0	0	0	0	25.307
TERRADILLOS	ALBA DE TORMES	13.151	0	13.151	0	91	11.748	260	0	0	0	0	0	260	25.250
VALDELAGUA DEL CERRO	TIERRAS ALTAS Y VALLE DEL TERA	25.241	0	25.241	0	0	0	0	0	0	0	0	0	0	25.241
SAN EMILIANO	LA MONTAÑA DE LUNA	0	0	0	0	3.066	16.922	5.120	0	0	0	0	0	5.120	25.108
FLORES DE AVILA	AREVALO-MADRIGAL	7.985	0	7.985	0	7.384	9.671	0	0	0	0	0	0	0	25.040
(S. SDOR. CANTAMUDIA) LA PERN	CERVERA	0	0	0	0	716	23.155	1.015	0	0	0	0	0	1.015	24.886
SOTRESGUDO	PIJUEGRA	0	0	0	0	12.883	11.958	0	0	0	0	0	0	0	24.841
CORDOVILLA LA REAL	EL CERRATO	5.784	0	5.784	0	1.116	17.919	0	0	0	0	0	0	0	24.819
TEJADO	CAMPO DE GOMARA	20.583	0	20.583	0	4.202	0	0	0	0	0	0	0	0	24.785
LANTADILLA	CAMPOS	11.109	0	11.109	10.374	3.278	0	0	0	0	0	0	0	0	24.761
ALAR DEL REY	BOEDO-QUEJA	0	0	0	0	14.085	10.608	0	0	0	0	0	0	0	24.693
POLA DE GORDON (LA)	LA MONTAÑA DE LUNA	0	0	0	0	6.555	17.992	28	0	0	0	0	0	28	24.575
MELGAR DE ARRIBA	TIERRA DE CAMPOS	11.384	0	11.384	0	3.960	9.135	0	0	0	0	0	0	0	24.479
RETORTILLO	ESTEBAN	434	0	434	0	0	24.038	0	0	0	0	0	0	0	24.472
GALLEGOS DE ARGAÑAN	CIUDAD RODRIGO	5.375	0	5.375	0	5.684	13.383	0	0	0	0	0	0	0	24.442
VILLAMEJIL	ASTORGIA	0	0	0	17.955	6.484	0	0	0	0	0	0	0	0	24.438
AYTILLO DE CAMPOS	CAMPOS	0	0	0	0	23.733	701	0	0	0	0	0	0	0	24.434
YECILA DE YELTES	VITIGUDINO	116	0	116	0	7.220	17.073	0	0	0	0	0	0	0	24.409
NOVIERCAS	CAMPO DE GOMARA	19.279	0	19.279	0	4.755	357	0	0	0	0	0	0	0	24.391
VINUESA	PIÑAREJOS	0	0	0	0	10.376	13.262	743	0	0	0	0	0	743	24.381
ITUERO DE AZABA	CIUDAD RODRIGO	1.351	0	1.351	319	319	22.598	0	0	0	0	0	0	0	24.288
VILLAR DE LA YEGUA	CIUDAD RODRIGO	1.880	0	1.880	0	7.949	14.162	0	0	0	0	0	0	0	23.991
MONTERRUBIO	SEGOVIA	9.233	0	9.233	0	1.413	13.246	0	0	0	0	0	0	0	23.892
VILLANUEVA DE LAS MANZANAS	ESLA-CAMPOS	0	0	0	0	6.560	17.117	204	0	0	0	0	0	204	23.881
FUENTES DE NAVIA	CAMPOS	0	0	0	0	23.657	151	0	0	0	0	0	0	0	23.798
PEÑARANDA DE DUERO	LA RIBERA	17.613	0	17.613	0	6.117	0	0	0	0	0	0	0	0	23.730
VILLARINO	LA MONTAÑA DE LUNA	0	0	0	0	1.105	15.246	7.362	0	0	0	0	0	7.362	23.713
MONMELTRAN	VALLE DEL TIETAR	0	0	0	16.625	1.577	4.951	520	0	0	0	0	0	520	23.673
FUENTES DE CARGAJAL	ESLA-CAMPOS	355	0	355	0	18.141	2.141	0	0	0	0	0	3.006	3.006	23.643
NAVALPERAL DE PINARES	VALLE BAJO ALBERCHE	0	0	0	0	0	23.141	490	0	0	0	0	0	490	23.631
UÑA DE QUINTANA	RENAVENTE Y LOS VALLES	21.253	0	21.253	0	2.318	0	0	0	0	0	0	0	0	23.571
VOZMEDIANO	CAMPO DE GOMARA	23.167	0	23.167	0	397	0	0	0	0	0	0	0	0	23.564
TORQUEMADA	EL CERRATO	22.669	0	22.669	0	881	0	0	0	0	0	0	0	0	23.559
ALCUBILLA DE AVELLANEDA	BURGO DE OSMÁ	20.793	0	20.793	0	2.753	0	0	0	0	0	0	0	0	23.546
CASTRILLO DE LA GUAREÑAS	CAMPOS-PAN	21.086	0	21.086	0	2.420	0	0	0	0	0	0	0	0	23.506
FRESNO DE SAYAGO	DUERO BAJO	0	0	0	0	9.533	11.682	0	0	0	0	0	2.256	2.256	23.461
SOTILLO	SAYAGO	0	0	0	0	14.316	9.111	0	0	0	0	0	0	0	23.427
VILLALBA DE LOS LLANOS	SEPUVEDA	0	0	0	0	4.996	18.430	0	0	0	0	0	0	0	23.426
BECILLA DE VALDERADUEY	FUENTE DE SAN ESTEBAN	9.949	0	9.949	0	724	12.712	0	0	0	0	0	0	0	23.385
FRESNO DEL RIO	TIERRA DE CAMPOS	0	0	0	0	22.236	1.066	0	0	0	0	0	0	0	23.302
MATABUENA	GUARDO	0	0	0	0	553	2.892	0	0	0	0	0	19.753	19.753	23.198
ALBORNOS	SEGOVIA	0	0	0	0	3.964	19.144	0	0	0	0	0	0	0	23.108
CHAGARCIA MEDIANERO	AREVALO-MADRIGAL	8.386	0	8.386	0	750	13.906	0	0	0	0	0	0	0	23.052
LAGUNA DE DUERO	ALBA DE TORMES	61	0	61	0	683	22.366	0	0	0	0	0	0	0	23.010
VILLARRABE	CENTRO	0	0	0	13.053	1.986	883	0	0	0	0	0	7.081	7.081	23.003
CABREROS DEL RIO	ESLA-CAMPOS	0	0	0	0	10.018	12.976	0	0	0	0	0	0	0	22.994
VILLAR DE ARGAÑAN	CAMPOS-PAN	0	0	0	0	20.429	2.493	0	0	0	0	0	0	0	22.922
CABAÑAS DE POLENOS	CIUDAD RODRIGO	9.714	0	9.714	0	4.403	8.707	0	0	0	0	0	0	0	22.824
FRESNO DE LA RIBERA	SEGOVIA	19.002	0	19.002	0	0	3.718	0	0	0	0	0	0	0	22.730
QUINTANA REDONDA	CAMPOS-PAN	0	0	0	0	11.088	9.545	0	0	0	0	0	2.040	2.040	22.673
FUENTELAPEÑA	SORIA	16.358	0	16.358	0	740	5.532	0	0	0	0	0	0	0	22.630
RABANOS (LOS)	DUERO BAJO	163	0	163	0	4.761	13.288	0	0	0	0	0	4.339	4.339	22.551
BAÑOBAREZ	SORIA	17.355	0	17.355	0	5.068	108	0	0	0	0	0	0	0	22.531
CARRASCAL DEL OBISPO	VITIGUDINO	868	0	868	0	12.153	9.500	0	0	0	0	0	0	0	22.521
MONTEJO DE TIERNES	FUENTE DE SAN ESTEBAN	7.358	0	7.358	0	4.075	11.012	0	0	0	0	0	0	0	22.445
MUÑO GALINDO	BURGO DE OSMÁ	11.660	0	11.660	0	10.765	0	0	0	0	0	0	0	0	22.425
PAJAREJOS	AVILA	16.526	0	16.526	0	879	5.009	0	0	0	0	0	0	0	22.414
VILLOTA DEL PARAMO	SEPUVEDA	22.002	0	22.002	0	379	0	0	0	0	0	0	0	0	22.381
REBOLLEDO DE LA TORRE	SALDAÑA-VALDAVIA	0	0	0	0	8.209	14.163	0	0	0	0	0	0	0	22.372
GUTIERRE MUÑOZ	PARAMOS	0	0	0	0	37	19.387	2.828	0	0	0	0	0	2.828	22.252
ENDRINAL DE LA SIERRA	AREVALO-MADRIGAL	1.950	0	1.950	13.467	457	6.322	0	0	0	0	0	0	0	22.196
CASTRILLO DE LA VEGA	LA SIERRA	6.595	0	6.595	0	2.646	12.726	0							

MATILLA DE ARZON	BENAVENTE Y LOS VALLES	4.068	0	4.068	0	7.800	8.964	429	0	0	0	0	0	429	21.261
BLASCOMILLAN	AVILA	0	0	0	2.287	1.389	15.337	0	0	0	0	0	2.245	2.245	21.258
CISTERNIGA	CENTRO	0	0	0	0	0	21.240	0	0	0	0	0	0	0	21.240
PELABRAVO	SALAMANCA	17.174	0	17.174	0	2.089	1.973	0	0	0	0	0	0	0	21.236
SANTA COLOMBA DE SOMOZA	ASTORGA	0	0	0	0	18.456	2.773	0	0	0	0	0	0	0	21.229
ZAJAR	LA RIBERA	21.222	0	21.222	0	0	0	0	0	0	0	0	0	0	21.222
MELGAR DE YUSUJ	CAMPOS	0	0	0	0	4.949	16.229	0	0	0	0	0	0	0	21.178
ALDEASECA DE ALBA	ALBA DE TORMES	16.790	0	16.790	0	165	4.125	0	0	0	0	0	0	0	21.080
ROALES	TIERRA DE CAMPOS	7.034	0	7.034	0	14.026	0	0	0	0	0	0	0	0	21.060
MARTIN MIGUEL	CUELLAR	18.330	0	18.330	0	2.722	0	0	0	0	0	0	0	0	21.052
SAN JUAN DEL MONTE	LA RIBERA	14.895	0	14.895	0	1.199	0	0	0	0	0	0	4.906	4.906	21.000
CANTALAPIEDRA	PEÑARANDA DE BRACAMONTE	9.449	0	9.449	0	8.313	3.197	0	0	0	0	0	0	0	20.959
CANTALPIÑO	PEÑARANDA DE BRACAMONTE	0	0	0	0	10.058	10.869	0	0	0	0	0	0	0	20.927
POZOS DE HINOJO	VITIGUDINO	204	0	204	0	1.148	19.466	0	0	0	0	0	0	0	20.818
SANTA COLOMBA DE LAS CARABIA	BENAVENTE Y LOS VALLES	0	0	0	0	19.829	949	0	0	0	0	0	0	0	20.778
VADOCONDES	LA RIBERA	19.646	0	19.646	0	1.126	0	0	0	0	0	0	0	0	20.772
CUBILLO DEL CAMPO	ARLANZON	0	0	0	16.514	1.672	320	0	0	0	0	2.250	2.250	0	20.756
REVENGA DE CAMPOS	CAMPOS	0	0	0	0	20.755	0	0	0	0	0	0	0	0	20.755
SANTA EUFEMIA DEL BARCO	AULSTE	17.857	0	17.857	0	2.841	53	0	0	0	0	0	0	0	20.751
PAJARES DE LOS OTEROS	ESLA-CAMPOS	0	0	0	0	20.742	0	0	0	0	0	0	0	0	20.742
CASTROVERDE DE CAMPOS	CAMPOS-PAN	290	0	290	2.694	17.705	0	0	0	0	0	0	0	0	20.689
BEJORADO	BUREBA-EBRO	9.103	0	9.103	73	4.624	6.884	0	0	0	0	0	0	0	20.684
ARCONES	ARCONES	2.415	0	2.415	0	3.924	14.311	0	0	0	0	0	0	0	20.659
VALLES DE PALENZUELA	PISUERGA	14.011	0	14.011	0	3.955	2.622	0	0	0	0	0	0	0	20.588
MÚRICO	AVILA	15.254	0	15.254	0	671	4.631	0	0	0	0	0	0	0	20.556
NAVARREDONDA DE GREDOS	GREDOS	0	0	0	0	601	19.252	673	0	0	0	0	0	673	20.526
REVILLA-VALLEGERA	PISUERGA	15.036	0	15.036	0	972	4.505	0	0	0	0	0	0	0	20.513
SAN CEBRIAN DE CAMPOS	CAMPOS	0	0	0	0	20.472	0	0	0	0	0	0	0	0	20.472
DOÑINOS DE LEDESMA	LEDESMA	693	0	693	0	989	17.938	681	0	0	0	0	0	681	20.301
CARBELLINO	SAYAGO	0	0	0	0	8.898	11.326	0	0	0	0	0	0	0	20.224
BECEDAS	BARCO AVILA-PIEDRAHITA	0	0	0	0	466	19.741	0	0	0	0	0	0	0	20.207
FRUMALES	CUELLAR	17.322	0	17.322	2.848	0	0	0	0	0	0	0	0	0	20.170
DEZA	CAMPO DE GOMARA	12.472	0	12.472	0	7.623	0	0	0	0	0	0	0	0	20.095
MATA DE LEDESMA (LA)	LEDESMA	3.656	0	3.656	0	0	16.438	0	0	0	0	0	0	0	20.094
VILLALAR DE LOS COMUNEROS	CENTRO	18.094	0	18.094	0	852	1.133	0	0	0	0	0	0	0	20.079
ALCAZAREN	SURESTE	0	0	0	18.589	0	1.475	0	0	0	0	0	0	0	20.064
GALLEGOS DEL RIO	AULSTE	4.495	0	4.495	0	12.213	2.215	1.057	0	0	0	0	0	1.057	19.980
BRETO	BENAVENTE Y LOS VALLES	17.811	0	17.811	0	1.311	833	0	0	0	0	0	0	0	19.955
MAELLO	AVILA	14.596	0	14.596	0	265	5.082	0	0	0	0	0	0	0	19.943
ORTIGOSA DE PESTAÑO	CUELLAR	18.659	0	18.659	0	1.269	0	0	0	0	0	0	0	0	19.928
PALACIOS DEL ARZOBISPO	LEDESMA	3.189	0	3.189	0	6.345	10.331	0	0	0	0	0	0	0	19.865
VALLE DE VALDELUJO	PARAMOS	0	0	0	0	9.340	10.507	0	0	0	0	0	0	0	19.847
LOMOVIEJO	SUR	0	0	0	0	17.535	2.268	0	0	0	0	0	0	0	19.803
MELGAR DE TERA	BENAVENTE Y LOS VALLES	13.081	0	13.081	0	6.139	567	0	0	0	0	0	0	0	19.787
MONTEIRRUBIO DE LA SIERRA	ALBA DE TORMES	1.013	0	1.013	0	0	18.647	0	0	0	0	0	0	0	19.660
ALMANZA	TIERRAS DE LEON	0	0	0	0	4.425	15.216	0	0	0	0	0	0	0	19.641
FONFRIA	AULSTE	3.202	0	3.202	0	8.566	5.851	1.972	0	0	0	0	1.972	0	19.591
FUENTEPÍREL	SEPULVEDA	19.068	0	19.068	0	0	464	0	0	0	0	0	0	0	19.532
CAIZADA DE LOS MOLINOS	CAMPOS	0	0	0	0	10.153	9.331	0	0	0	0	0	0	0	19.484
VEGAQUEMADA	LA MONTAÑA DE RIAÑO	0	0	0	0	1.866	6.805	1.779	0	0	0	0	8.953	10.732	19.403
MURIAS DE PAREDES	LA MONTAÑA DE LUNA	0	0	0	0	0	14.550	4.797	0	0	0	0	0	4.797	19.347
BUENAVISTA DE VALDAVIA	SALDAÑA-VALDAVIA	0	0	0	0	17.563	1.780	0	0	0	0	0	0	0	19.343
HIGUERA DE LAS DUEÑAS	VALLE DEL TIETAR	0	0	0	0	3.327	15.099	1.910	0	0	0	0	0	1.910	19.336
JUARROS DE RIOMOROS	CUELLAR	16.077	0	16.077	0	3.242	0	0	0	0	0	0	0	0	19.319
AMUSCO	CAMPOS	0	0	0	9.093	7.371	2.831	0	0	0	0	0	0	0	19.295
ALPANSEQUE	ARCOS DE JALON	14.971	0	14.971	0	4.270	0	0	0	0	0	0	0	0	19.241
ZAMAYON	LEDESMA	152	0	152	0	9.919	8.814	313	0	0	0	0	313	0	19.198
MANZANO (EL)	VITIGUDINO	0	0	0	0	1.335	17.845	0	0	0	0	0	0	0	19.180
PUEBLA DE ULLO	LA MONTAÑA DE RIAÑO	0	0	0	0	0	13.917	5.199	0	0	0	0	0	5.199	19.116
VILLABUENA DEL PUENTE	DUERO BAJO	6.347	0	6.347	0	12.754	0	0	0	0	0	0	0	0	19.101
BASCONCILLOS DEL TOZO	PARAMOS	0	0	0	0	16.262	2.616	214	0	0	0	0	0	214	19.092
CUBILLOS	CAMPOS-PAN	11.313	0	11.313	0	7.766	0	0	0	0	0	0	0	0	19.079
CODORNIZ	CUELLAR	5.516	0	5.516	0	10.330	1.225	371	0	0	0	0	1.539	1.910	18.981
FUENTE ENCALADA	BENAVENTE Y LOS VALLES	18.125	0	18.125	0	54	783	0	0	0	0	0	0	0	18.962
MADRIGAL DE LAS ALTAS TORRES	AREVALO-MADRIGAL	15.432	0	15.432	0	2.027	969	532	0	0	0	0	0	532	18.960
TABARA	AULSTE	0	0	0	0	16.839	2.055	0	0	0	0	0	0	0	18.894
VILLAR DE CIERVO	CIUDAD RODRIGO	2.884	0	2.884	892	134	14.930	0	0	0	0	0	0	0	18.840
MARTIHERRERO	AVILA	0	0	0	0	0	18.827	0	0	0	0	0	0	0	18.827
CASTELLANOS DE MORISCOS	SALAMANCA	17.205	0	17.205	0	0	1.606	0	0	0	0	0	0	0	18.811
GALLEGOS DEL PAN	CAMPOS-PAN	5.315	0	5.315	0	10.129	3.350	0	0	0	0	0	0	0	18.794
BOHODON (EL)	AREVALO-MADRIGAL	11.645	0	11.645	0	2.686	4.437	0	0	0	0	0	0	0	18.768
CARPIO DE AZABA	CIUDAD RODRIGO	5.063	0	5.063	0	2.388	11.311	0	0	0	0	0	0	0	18.762
VILLALQUILAMBRE	TIERRAS DE LEON	0	0	0	3.200	2.703	12.227	596	0	0	0	0	0	596	18.726
CERRO (EL)	LA SIERRA	0	0	0	0	2.713	16.003	0	0	0	0	0	0	0	18.716
(OSORNO) OSORNO LA MAYOR	CAMPOS	11.558	0	11.558	0	6.915	205	0	0	0	0	0	0	0	18.678
TARDAGUILA	SALAMANCA	8.360	0	8.360	0	3.582	6.699	0	0	0	0	0	0	0	18.641
AGUILERA (LA)	LA RIBERA	0	0	0	18.610	0	0	0	0	0	0	0	0	0	18.610
PRADENA	SEGOVIA	0	0	0	0	1.741	16.789	0	0	0	0	0	0	0	18.530
BULARROS	AVILA	9.423	0	9.423	0	2.972	6.110	0	0	0	0	0	0	0	18.505
MONTEAGUDO DE LAS VICARIAS	CAMPO DE GOMARA	13.691	0	13.691	0	4.659	0	0	0	0	0	0	0	0	18.350
ARCOS DE LA POLVOROSA	BENAVENTE Y LOS VALLES	0	0	0	0	16.191	2.117	0	0	0	0	0	0	0	18.308
MORASVERDES	CIUDAD RODRIGO	8.350	0	8.350	0	2.749	5.911	1.264	0	0	0	0	0	1.264	18.274
PEDRAJA DE PORTILLO (LA)	SURESTE	4.001	0	4.001	5.160	5.625	3.476	0	0	0	0	0	0	0	18.262
VILLANUEVA DE AZAGUE	BENAVENTE Y LOS VALLES	11.767	0	11.767	0	2.854	3.631	0	0	0	0	0	0	0	18.252
CAIZADA DEL COTO	SAHAGUN	0	0	0	0	3.458	6.938	0	0	0	0	0	7.831	7.831	18.227
VALDE-UCIEZA	CAMPOS	0	0	0	0	11.907	6.289	0	0	0	0	0	0	0	18.196
MECERREYES	ARLANZA	0	0	0	0	14.746	3.336	0	0	0	0	0	0	0	18.082
CARBAJALES DE ALBA	AULSTE	825	0	825	0	10.460	6.371	420	0	0	0	0	0	420	18.076
TORRELOBATON	CENTRO	30	0	30	0	6.599	11.442	0	0	0	0	0	0	0	18.071
VILLARMAYOR	LEDESMA	2.194	0	2.194	0	3.293	13.490	0	0	0	0	0	0	0	17.977
ARAPLES	SALAMANCA	1.252	0	1.252	0	2.455	14.151	0	0	0	0	0	0	0	17.958
VILLARES DE VELTES	VITIGUDINO	802	0	802	0	2.049	14.919	0	0	0	0	0	0	0	17.770
VALDESCORRIEL	BENAVENTE Y LOS VALLES	15.262	0	15.262	0	2.455	0	0	0	0	0	0	0	0	17.717
PADIERNOS	AVILA	495	0	495	0	613	16.545	0	0	0	0	0	0	0	17.653
CUBO DE BENAVENTE	BENAVENTE Y LOS VALLES	15.243	0	15.243	0	2.297	0	0	0	0	0	0	0	0	17.540
PRADALES	SEPULVEDA	0	0	0	0	17.502	0	0	0	0	0	0	0	0	17.502
PEGUERINOS	VALLE BAJO ALBERCHE	0	0	0	0	0	17.493	0	0	0	0	0	0	0	17.493

MERINDAD DE SOTOSQUEVA
BURGO RANERO
CERRALBO
NAVALUENGA
GORDONCILLO
GRUOTA
ALMAZUL
SAN MIGUEL DEL ARROYO
ENCINASOLA DE LOS COMENDADOR
SANTA CLARA DE AYEDILLO
SANTA M DEL MONTE DE CEA
VILLATURIEL
VIDOLA (LA)
BERCAL
VALDERREY
QUINTANILLA-VIVAR
FUENTE EL SAUZ
FUENTE EL OLMO DE ISCAR
SANTIBAÑEZ DEL VAL CAZURRA
HORCAJO DE TORRES
ARMENTEROS
TUDELA DE DUERO
SAUGO (EL)
SANCHÓN DE LA RIBERA
MARTÍNEZ
QUINTANA Y CONGOSTO
BOÑAR
HORCAJADA (LA)
CAMPILLO DE ARANDA
SANTIAGO MILLAS
ALIA DEL INFANTADO
SEQUERA DE FRESNO
BRAZUELO
CUBO DE TIERRA DEL VINO (EL)
MADERAL (EL)
GAJATES
HERRADON (EL)
TAJUECO
ARRABALDE
RIBAS DE CAMPOS
SOLANA DE RIOALMAR
PAPATRIGO
RUEDA
BURON
CEA
HERRERA DE PISUERGA
MIGUELAÑEZ
ANAYA DE ALBA
MEMBIBRE DE LA SIERRA
POZANCO
VILVESTRE DEL PINAR
CAMPO DE VILLAVIEL
ALBA DE YELTES
ENCINA DE SAN SILVESTRE
PELARRODRIGUEZ
VILLAMARTIN DE DON SANCHE
LUCILLO
REVILLARJAZ
VILLAR DE SAMANIEGO
MONLERAS
GERIA
VILLAMURIEL DE CERRATO
VILLABASTA
ALDEA DE SAN MIGUEL
AREVALO DE LA SIERRA
(RIOSEÑAS) VALLE DE LAS NAVA
FUENTE EL SOL
CABIZUELA
TARAZONA DE GUAREÑA
PEÑA (LA)
SANTO TOME DE ZABARCO
CORBILLOS DE LOS OTEROS
SARIEGOS
TAMARIZ DE CAMPOS
AMPUDIA
VILLAZANZO DE VALDEDEUY
TRABAZOS
SIETEIGLESIAS DE TORMES
VALORIA LA BUENA (VBROSO.) VALLE DEL RETORTIL
OMANAS (LAS)
ZAPARDIEL DE LA CAÑADA
ABUSEJO
SANTIBAÑEZ DE BEJAR
VEGUELLAS (LAS)
BOHOYO
ADRADAS
SAN CEBRIAN DE CASTRO
PEDRO RODRIGUEZ
VILLANUEVA DE GUMIEL
NAVANOS DE VALVERDE
BARCEO
SANCHORREJA
ZAMARRA
PEÑARANDA DE BRACAMONTE
VID (LA)
FRECHILLA
FUENTELCESPED
CARRION DE LOS CONDES
CIDONES
ABIA DE LAS TORRES
FLORIDA DE LIEBANIA
PINILLA DE LOS MOROS
HOYOCASERO
PRADANOS DE BUREBA
PALACIOS DE LA SIERRA
VILLARES DE ORBIGO
VECINOS

0	0	0	0	434	16.535	0	0	0	0	0	0	0	0	16.969
0	0	0	0	13.144	3.791	0	0	0	0	0	0	0	0	16.935
411	0	411	0	2.803	13.711	0	0	0	0	0	0	0	0	16.925
0	0	0	13.154	2.634	1.121	0	0	0	0	0	0	0	0	16.909
674	0	674	0	10.095	6.108	0	0	0	0	0	0	0	0	16.877
0	0	0	0	6.553	10.286	0	0	0	0	0	0	0	0	16.839
10.338	0	10.338	0	6.494	0	0	0	0	0	0	0	0	0	16.832
10.517	0	10.517	0	3.001	3.302	0	0	0	0	0	0	0	0	16.820
323	0	323	0	6.987	9.459	0	0	0	0	0	0	0	0	16.769
3.191	0	3.191	0	0	9.332	0	0	0	0	0	0	4.224	4.224	16.747
0	0	0	0	6.484	10.244	0	0	0	0	0	0	0	0	16.728
75	0	75	2.052	6.193	5.545	60	0	0	0	0	2.774	2.834	0	16.699
0	0	0	0	11.510	5.169	0	0	0	0	0	0	0	0	16.679
6.809	493	7.302	0	6.408	2.938	0	0	0	0	0	0	0	0	16.648
2.918	0	2.918	0	8.991	4.728	0	0	0	0	0	0	0	0	16.637
3.835	0	3.835	12.790	0	0	0	0	0	0	0	0	0	0	16.625
15.718	0	15.718	0	0	886	0	0	0	0	0	0	0	0	16.604
14.275	0	14.275	0	2.233	0	0	0	0	0	0	0	0	0	16.508
16.487	0	16.487	0	0	0	0	0	0	0	0	0	0	0	16.487
16.466	0	16.466	0	0	0	0	0	0	0	0	0	0	0	16.466
0	0	0	0	5.513	10.929	0	0	0	0	0	0	0	0	16.442
3.137	0	3.137	0	478	12.823	0	0	0	0	0	0	0	0	16.438
0	0	0	0	1.639	9.161	5.612	0	0	0	0	0	5.612	0	16.412
0	0	0	0	1.910	14.485	0	0	0	0	0	0	0	0	16.395
1.802	0	1.802	0	4.321	10.266	0	0	0	0	0	0	0	0	16.389
0	0	0	0	1.639	14.738	0	0	0	0	0	0	0	0	16.377
5.141	0	5.141	0	2.984	8.193	0	0	0	0	0	0	0	0	16.318
1.323	0	1.323	0	6.285	7.170	1.492	0	0	0	0	0	1.492	0	16.270
0	0	0	0	5.000	10.617	630	0	0	0	0	0	630	0	16.247
16.247	0	16.247	0	0	0	0	0	0	0	0	0	0	0	16.247
0	0	0	0	3.779	953	0	0	0	0	0	11.500	11.500	0	16.232
0	0	0	5.688	2.264	8.230	0	0	0	0	0	0	0	0	16.182
6.269	0	6.269	722	6.242	2.914	0	0	0	0	0	0	0	0	16.147
0	0	0	0	8.879	2.246	0	0	0	0	0	4.979	4.979	0	16.104
6.573	0	6.573	0	6.650	2.757	0	0	0	0	0	0	0	0	15.980
295	0	295	0	8.137	7.447	0	0	0	0	0	0	0	0	15.879
5.387	0	5.387	0	4.336	6.153	0	0	0	0	0	0	0	0	15.876
0	0	0	0	256	15.616	0	0	0	0	0	0	0	0	15.872
15.851	0	15.851	0	0	0	0	0	0	0	0	0	0	0	15.851
15.573	0	15.573	0	271	0	0	0	0	0	0	0	0	0	15.844
0	0	0	0	0	15.822	0	0	0	0	0	0	0	0	15.822
203	0	203	0	9.461	6.135	0	0	0	0	0	0	0	0	15.799
0	0	0	0	4.240	4.783	0	0	0	0	0	6.730	6.730	0	15.753
0	0	0	0	2.651	13.102	0	0	0	0	0	0	0	0	15.753
0	0	0	0	1.362	10.864	3.453	0	0	0	0	0	3.453	0	15.679
0	0	0	0	13.899	1.738	0	0	0	0	0	0	0	0	15.637
0	0	0	7.654	7.830	0	140	0	0	0	0	0	140	0	15.624
15.620	0	15.620	0	0	0	0	0	0	0	0	0	0	0	15.620
1.509	0	1.509	0	302	13.741	0	0	0	0	0	0	0	0	15.552
0	0	0	0	1.335	14.196	0	0	0	0	0	0	0	0	15.531
0	0	0	9.237	4.887	1.390	0	0	0	0	0	0	0	0	15.514
0	0	0	0	6.601	8.860	0	0	0	0	0	0	0	0	15.481
868	0	868	0	2.803	11.771	0	0	0	0	0	0	0	0	15.442
7.020	0	7.020	0	1.307	7.112	0	0	0	0	0	0	0	0	15.439
0	0	0	0	0	0	0	0	0	0	0	0	0	0	15.439
381	0	381	0	3.694	11.336	0	0	0	0	0	0	0	0	15.411
1.645	0	1.645	0	1.365	12.367	0	0	0	0	0	0	0	0	15.377
0	0	0	0	14.606	714	0	0	0	0	0	0	0	0	15.320
0	0	0	0	11.598	3.697	0	0	0	0	0	0	0	0	15.295
10.572	0	10.572	0	0	4.706	0	0	0	0	0	0	0	0	15.278
0	0	0	0	5.298	9.080	0	0	0	0	0	0	0	0	15.278
0	0	0	0	10.058	5.212	0	0	0	0	0	0	0	0	15.270
0	0	0	0	2.603	12.662	0	0	0	0	0	0	0	0	15.265
0	0	0	0	1.459	13.800	0	0	0	0	0	0	0	0	15.259
0	0	0	0	62	15.194	0	0	0	0	0	0	0	0	15.256
0	0	0	14.878	0	0	346	0	0	0	0	0	346	0	15.224
0	0	0	0	4.551	10.461	203	0	0	0	0	0	203	0	15.215
0	0	0	0	14.925	274	0	0	0	0	0	0	0	0	15.199
0	0	0	0	282	14.639	243	0	0	0	0	0	243	0	15.164
0	0	0	0	3.871	11.285	0	0	0	0	0	0	0	0	15.156
6.056	0	6.056	0	7.415	0	0	0	0	0	0	1.673	1.673	0	15.144
0	0	0	0	10.189	4.940	0	0	0	0	0	0	0	0	15.129
441	0	441	0	0	14.579	0	0	0	0	0	0	0	0	15.020
0	0	0	0	9.021	5.263	720	0	0	0	0	0	720	0	15.004
0	0	0	0	7.490	1.405	0	0	0	0	0	6.108	6.108	0	15.003
0	0	0	3.369	11.583	0	0	0	0	0	0	0	0	0	14.952
0	0	0	0	11.998	2.943	0	0	0	0	0	0	0	0	14.941
0	0	0	0	14.061	856	0	0	0	0	0	0	0	0	14.917
0	0	0	6.635	7.539	728	0	0	0	0	0	0	0	0	14.902
4.182	0	4.182	0	3.039	7.660	0	0	0	0	0	0	0	0	14.881
0	0	0	9.195	1.856	2.927	869	0	0	0	0	0	869	0	14.847
0	0	0	0	13.877	966	0	0	0	0	0	0	0	0	14.843
0	0	0	0	13.419	1.421	0	0	0	0	0	0	0	0	14.840
598	0	598	0	2.921	11.278	0	0	0	0	0	0	0	0	14.797
6.833	0	6.833	0	3.590	4.361	0	0	0	0	0	0	0	0	14.784
3.774	0	3.774	0	1.514	9.452	0	0	0	0	0	0	0	0	14.740
1.797	0	1.797	0	169	12.145	613	0	0	0	0	0	613	0	14.724
0	0	0	0	0	14.712	0	0	0	0	0	0	0	0	14.712
14.696	0	14.696	0	0	0	0	0	0	0	0	0	0	0	14.696
5.990	0	5.990	0	8.129	0	561	0	0	0	0	0	561	0	14.680
0	0	0	0	0	14.659	0	0	0	0	0	0	0	0	14.659
14.630	0	14.630	0	0	0	0	0	0	0	0	0	0	0	14.630
7.765	0	7.765	0	5.428	1.388	0	0	0	0	0	0	0	0	14.581
851	0	851	0	4.536	9.192	0	0	0	0	0	0	0	0	14.579
0	0	0	0	102	13.960	479	0	0	0	0	0	479	0	14.541
0	0	0	0	2.219	12.301	0	0	0	0	0	0	0	0	14.520
10.660	0	10.660	0	3.804	0	0	0	0	0	0	0	0	0	14.464
11.107	0	11.107	0	455	2.812	0	0	0	0	0	0	0	0	14.374
0	0	0	0	14.369	0	0	0	0	0	0	0	0	0	14.369
9.309	0	9.309	0	5.049	0	0	0	0	0	0	0	0	0	14.358
0	0	0	0	8.565	5.020	735	0	0	0	0	0	735	0	14.320
0	0	0	0	1.915										

PRIORO	LA MONTAÑA DE RIAÑO	0	0	0	0	2.592	11.271	223	0	0	0	0	0	223	14.086
PADILLA DE ABAJO	PISUERGA	13.855	0	13.855	0	0	223	0	0	0	0	0	0	0	14.078
JUNTA DE SAN MARTIN DE LOSA	MERINDADES	0	0	0	0	2.079	11.644	338	0	0	0	0	0	338	14.061
BARCA	ALMAZAN	14.004	0	14.004	0	0	0	0	0	0	0	0	0	0	14.004
BELEÑA	ALBA DE TORMES	2.774	0	2.774	0	0	11.208	0	0	0	0	0	0	0	13.982
TREMENDAL DE TORMES	LEDESMA	601	0	601	0	1.443	11.870	0	0	0	0	0	0	0	13.914
RIORIO	AVILA	0	0	0	0	1.430	12.479	0	0	0	0	0	0	0	13.809
PIEDRALAVES	VALLE DEL TIETAR	0	0	0	612	1.824	11.050	396	0	0	0	0	0	396	13.882
PARRAL (EL)	AVILA	6.335	0	6.335	0	0	7.545	0	0	0	0	0	0	0	13.880
LAGARTOS	SALDAÑA-VALDAMIA	0	0	0	0	3.730	10.131	0	0	0	0	0	0	0	13.861
PIÑA DE ESGUEVA	CENTRO	12.760	0	12.760	0	575	509	0	0	0	0	0	0	0	13.844
ALDEHUELAS (LAS)	TIERRAS ALTAS Y VALLE DEL TERA	0	0	0	0	13.806	0	0	0	0	0	0	0	0	13.806
MILES DE LA POLVOROSA	BENAVENTE Y LOS VALLES	0	0	0	0	11.476	2.307	0	0	0	0	0	0	0	13.783
MAYA (LA)	ALBA DE TORMES	9.866	0	9.866	0	1.903	2.013	0	0	0	0	0	0	0	13.782
MUÑARES	VALLE DEL TIETAR	0	0	0	0	2.056	11.667	0	0	0	0	0	0	0	13.723
HINESTA (LA)	CAMPOS-PAN	4.263	0	4.263	0	9.457	0	0	0	0	0	0	0	0	13.720
LINEARES DE RIOFRIO	LA SIERRA	2.492	0	2.492	0	447	10.765	0	0	0	0	0	0	0	13.704
AVELLANOSA DE MUÑO	ARLANZA	13.048	17	13.065	0	638	0	0	0	0	0	0	0	0	13.703
ENGINA (LA)	CIUDAD RODRIGO	51	0	51	0	559	13.090	0	0	0	0	0	0	0	13.700
CEVICO DE LA TORRE	EL CERRATO	0	0	0	10.135	3.394	165	0	0	0	0	0	0	0	13.684
VALLE DE MANDANANDE	VALLE DE MANDANANDE	0	0	0	0	3.466	10.134	0	0	0	0	0	0	0	13.680
ESPADARNA	VTIGUDINO	0	0	0	0	0	13.598	0	0	0	0	0	0	0	13.596
BOADILLA DEL CAMPO	SUR	0	0	0	0	8.591	4.515	456	0	0	0	0	0	456	13.562
QUINTANA DEL PUENTE	EL CERRATO	0	0	0	0	0	13.560	0	0	0	0	0	0	0	13.560
MERINDAD DE CUESTA-URRIA	MERINDADES	0	0	0	0	1.031	12.492	0	0	0	0	0	0	0	13.523
RIEGO DE LA VEGA	LA BAÑEZA	8.533	0	8.533	0	4.971	0	0	0	0	0	0	0	0	13.504
DURUELO	SEGOVIA	0	0	0	0	10.432	3.065	0	0	0	0	0	0	0	13.497
SANTA EUFEMIA DEL ARROYO	TIERRA DE CAMPOS	0	0	0	0	13.494	0	0	0	0	0	0	0	0	13.494
PIÑA DE CAMPOS	CAMPOS	853	0	853	0	0	12.630	0	0	0	0	0	0	0	13.483
CIMANES DEL TEJAR	TIERRAS DE LEON	6.418	0	6.418	0	6.250	59	739	0	0	0	0	739	0	13.466
VILLASCUISA	DUERO BAJO	4.914	0	4.914	0	5.432	1.826	485	0	0	0	0	805	1.290	13.462
CIADONCHA	ARLANZA	13.430	0	13.430	0	0	0	0	0	0	0	0	0	0	13.430
SANTA MARTA DEL CERRO	SEGOVIA	0	0	0	0	1.932	0	0	0	0	0	0	11.431	11.431	13.363
CAMPORREDONDO	SURESTE	0	0	0	9.650	3.705	0	0	0	0	0	0	0	0	13.355
SANCHOTELLO	LA SIERRA	5.654	0	5.654	0	273	7.375	0	0	0	0	0	0	0	13.302
HOYES DEL ESPINO	GREDOS	0	0	0	0	0	13.270	0	0	0	0	0	0	0	13.270
SALVADOR	SUR	557	0	557	0	12.710	0	0	0	0	0	0	0	0	13.267
VILLACARRALÓN	TIERRA DE CAMPOS	0	0	0	0	13.267	0	0	0	0	0	0	0	0	13.267
QUINTANILLA DEL MONTE	CAMPOS-PAN	0	0	0	0	13.228	0	0	0	0	0	0	0	0	13.228
SAGRADA (LA)	FUENTE DE SAN ESTEBAN	516	0	516	0	1.416	11.201	0	0	0	0	0	0	0	13.133
NAVAULLA	SEPULVEDA	908	0	908	0	787	204	0	0	0	0	0	11.217	11.217	13.116
RECERRI DE CAMPOS	CAMPOS	0	0	0	0	6.234	6.855	0	0	0	0	0	0	0	13.089
TEJEDA Y SEGOPUELA	LA SIERRA	1.397	0	1.397	0	0	11.680	0	0	0	0	0	0	0	13.077
FUENTENEBRO	LA RIBERA	0	0	0	0	3.174	9.896	0	0	0	0	0	0	0	13.070
CUADROS	TIERRAS DE LEON	0	0	0	232	8.680	913	0	0	0	0	0	3.233	3.233	13.058
VALDECASA	AVILA	0	0	0	0	5.706	7.322	0	0	0	0	0	0	0	13.028
ALDEA DEL OBISPO	CIUDAD RODRIGO	459	0	459	0	282	11.984	287	0	0	0	0	0	287	13.012
BURGOS	ARLANZON	11.120	0	11.120	0	277	1.613	0	0	0	0	0	0	0	13.010
BAÑEZA (LA)	LA BAÑEZA	527	0	527	0	11.813	0	0	0	0	0	0	0	0	13.006
ISAR	ARLANZON	994	0	994	0	11.994	0	0	0	0	0	0	0	0	12.988
VILLAVERDE DE ISCAR	CUELLAR	11.233	0	11.233	0	0	1.705	0	0	0	0	0	0	0	12.938
GRIJALBA	PISUERGA	0	0	0	0	0	12.873	0	0	0	0	0	0	0	12.873
POBLADURA DE PELAYO	EL PARAMO	0	0	0	9.316	3.542	0	0	0	0	0	0	0	0	12.858
GARCIA	EL CERRATO	0	0	0	0	1.808	0	0	0	0	0	0	11.049	11.049	12.857
CASTRILLO DE DON JUAN	BEJAR	801	0	801	0	506	11.523	0	0	0	0	0	0	0	12.830
AHIGAL DE VILLARINO	VTIGUDINO	0	0	0	0	477	12.341	0	0	0	0	0	0	0	12.818
CASAFRANCA	ALBA DE TORMES	5.095	0	5.095	0	0	7.428	291	0	0	0	0	0	291	12.814
VILLASARDO	LEDESMA	0	0	0	0	233	12.553	0	0	0	0	0	0	0	12.786
MORONTA	VTIGUDINO	0	0	0	0	3.865	8.892	0	0	0	0	0	0	0	12.758
VEGA DE INFANZONES	ESLA-CAMPOS	0	0	0	0	9.304	3.442	0	0	0	0	0	0	0	12.746
VILLAR DE PERALONSO	VTIGUDINO	212	0	212	0	4.058	8.476	0	0	0	0	0	0	0	12.746
PIEDRAHITA DE CASTRO	CAMPOS-PAN	0	0	0	0	11.489	1.224	0	0	0	0	0	0	0	12.713
VILLARMUERTO	VTIGUDINO	2.058	0	2.058	0	2.162	8.191	278	0	0	0	0	0	278	12.689
MORALINA	SABAGO	0	0	0	0	11.682	987	0	0	0	0	0	0	0	12.669
ROGAJO	VTIGUDINO	0	0	0	0	2.975	9.687	0	0	0	0	0	0	0	12.653
BERMELLAR	VTIGUDINO	0	0	0	0	10.745	1.916	0	0	0	0	0	0	0	12.651
CABEZAS DE ALAMBRE	AREVALO-MADRIGAL	12.657	0	12.657	0	0	0	0	0	0	0	0	0	0	12.657
FRESNO DE BOUTIRON	BUREBA-EBRO	0	0	0	0	12.345	287	0	0	0	0	0	0	0	12.632
CASTROCONTRIGO	LA CABRERA	3.936	0	3.936	0	6.485	457	0	0	0	0	0	1.746	1.746	12.624
HURONES	ARLANZON	0	0	0	12.555	0	0	0	0	0	0	0	0	0	12.555
ASPARIEGOS	CAMPOS-PAN	7.125	0	7.125	0	4.023	1.403	0	0	0	0	0	0	0	12.551
MAHAMUD	ARLANZA	12.150	0	12.150	0	0	359	0	0	0	0	0	0	0	12.509
MICERECES DE TERA	BENAVENTE Y LOS VALLES	5.593	0	5.593	0	6.910	0	0	0	0	0	0	0	0	12.503
SOTALBO	AVILA	0	0	0	0	3.644	8.798	0	0	0	0	0	0	0	12.442
VILLAMORATIEL DE LAS MATAS	ESLA-CAMPOS	0	0	0	0	12.425	0	0	0	0	0	0	0	0	12.425
CISNEROS	CAMPOS	0	0	0	0	11.430	981	0	0	0	0	0	0	0	12.411
PERALEJOS DE ABAJO	VTIGUDINO	0	0	0	0	5.671	6.739	0	0	0	0	0	0	0	12.410
COOMONTE	BENAVENTE Y LOS VALLES	8.700	0	8.700	0	3.693	0	0	0	0	0	0	0	0	12.393
MANCERA DE ARRIBA	AVILA	0	0	0	0	1.153	11.149	0	0	0	0	0	0	0	12.302
PELEGONZALO	DUERO BAJO	0	0	0	11.288	974	0	0	0	0	0	0	0	0	12.262
RETORTILLO DE SORIA	BURGO DE OSMIA	0	0	0	0	12.258	0	0	0	0	0	0	0	0	12.258
ALTOS (LOS)	PARAMOS	0	0	0	0	8.043	4.198	0	0	0	0	0	0	0	12.241
SAN ILDEFONSO O LA GRANJA	SEGOVIA	0	0	0	0	605	11.626	0	0	0	0	0	0	0	12.231
SANTO DOMINGO DE SILOS	DEMANDA	6.508	3.152	9.660	0	2.116	450	0	0	0	0	0	0	0	12.226
PIÑERO (EL)	DUERO BAJO	2.154	0	2.154	0	846	9.200	0	0	0	0	0	0	0	12.200
ADRADA (LA)	VALLE DEL TIETAR	0	0	0	0	2.807	9.385	0	0	0	0	0	0	0	12.192
QUINTANILLA DE ONSOÑA	SALDAÑA-VALDAMIA	0	0	0	0	8.919	3.249	0	0	0	0	0	0	0	12.168
SANTA MARIA DE HUERTA	CAMPO DE GOMARA	10.852	0	10.852	0	1.308	0	0	0	0	0	0	0	0	12.160
QUINTANA DEL CASTILLO	ASTORGA	0	0	0	0	10.619	1.116	387	0	0	0	0	0	387	12.122
ASTUDILLO	CAMPOS	0	0	0	0	7.051	5.067	0	0	0	0	0	0	0	12.118
VALDENEBRO DE LOS VALLES	TIERRA DE CAMPOS	0	0	0	0	7.422	4.684	0	0	0	0	0	0	0	12.106
MERINDAD DE VALDEPORRES	MERINDADES	0	0	0	0	1.082	9.607	1.404	0	0	0	0	0	1.404	12.093
COBREROS	SANABRIA	0	0	0	0	3.487	4.697	0	0	0	0	0	3.885	3.885	12.069
MORALES DE VALVERDE	BENAVENTE Y LOS VALLES	215	0	215	0	6.840	4.995	0	0	0	0	0	0	0	12.050
VILLAFLO	AVILA	0	0	0	0	1.010	11.009	0	0	0	0	0	0	0	12.019
DEHESA DE MONTEJO	CERVERA	0	0	0	0	444	11.562	0	0	0	0	0	0	0	12.006
UNION DE CAMPOS (LA)	TIERRA DE CAMPOS	0	0	0	0	11.458	542	0	0	0	0	0	0	0	12.000
MEDINILLA	BARCO AVILA-PIEDRAHITA	6.690	0	6.690	0	142	5.088	0	0	0	0	0	0	0	11.920
TREBAGO	TIERRAS ALTAS Y VALLE DEL TERA	11.671	0	11.671	0	0	236	0	0	0	0	0	0	0	11.907
POVEDA DE SORIA (LA)	TIERRAS ALTAS Y VALLE DEL TERA	0	0	0											

CILLERUELO DE ABAJO	ARLANZA	0	0	0	10.290	1.213	0	0	0	0	0	0	0	0	11.503
LAVIO DE QJEDA	BOEDO-QJEDA	0	0	0	0	2.077	9.409	0	0	0	0	0	0	0	11.486
SIERRA (LA)	LA SIERRA	0	0	0	0	11.456	0	0	0	0	0	0	0	0	11.456
RODA DE ERESMA	CUELLAR	3.578	0	3.578	0	0	7.874	0	0	0	0	0	0	0	11.452
CREMENES	LA MONTAÑA DE RIAÑO	0	0	0	0	1.155	9.386	864	0	0	0	0	0	864	11.405
ROBIA (LA)	LA MONTAÑA DE LUNA	0	0	0	8.619	1.285	1.100	389	0	0	0	0	0	389	11.393
SANTA CRUZ DE PINARES	VALLE BAJO ALBERCHE	0	0	0	0	4.364	6.938	0	0	0	0	0	0	0	11.302
TIEDRA	CENTRO	6.890	0	6.890	0	4.404	0	0	0	0	0	0	0	0	11.294
FRIERA DE VALVERDE	BENAVENTE Y LOS VALLES	0	0	0	0	9.105	2.163	0	0	0	0	0	0	0	11.268
PUEBLA DE YELTES	FUENTE DE SAN ESTEBAN	2.770	0	2.770	0	7.171	1.324	0	0	0	0	0	0	0	11.265
GUSENDOS DE LOS OTEROS	ESLA-CAMPOS	0	0	0	0	10.952	289	0	0	0	0	0	0	0	11.241
AYOO DE VIDRIALES	BENAVENTE Y LOS VALLES	9.577	0	9.577	0	1.609	0	0	0	0	0	0	0	0	11.186
BRABOS	AVILA	0	0	0	0	0	11.159	0	0	0	0	0	0	0	11.159
FERRERUELA	ALUSTE	0	0	0	0	8.209	2.948	0	0	0	0	0	0	0	11.157
LABAJOS	CUELLAR	0	0	0	0	11.138	0	0	0	0	0	0	0	0	11.138
RENIEBLAS	CAMPO DE GOMARA	8.791	0	8.791	0	902	1.430	0	0	0	0	0	0	0	11.123
PALACIOS DEL PAN	CAMPOS-PAN	736	0	736	0	9.724	657	0	0	0	0	0	0	0	11.117
CEBREROS	VALLE BAJO ALBERCHE	880	0	880	0	3.736	3.395	0	0	0	0	0	3.075	3.075	11.086
ALFOZ DE SANTA GADEA	MERINDADES	0	0	0	0	0	10.253	810	0	0	0	0	0	0	11.063
TOLOCIRIO	CUELLAR	2.781	0	2.781	0	0	8.276	0	0	0	0	0	0	0	11.057
CASTREJON DE LA PEÑA	CERVERA	0	0	0	0	593	10.452	0	0	0	0	0	0	0	11.045
ALDEACIPRESTE	LA SIERRA	0	0	0	0	1.080	9.956	0	0	0	0	0	0	0	11.036
CONSTANZANA	AREVALO-MADRIGAL	0	0	0	0	3.831	7.168	0	0	0	0	0	0	0	10.999
(ALDEAVIEJA) STA M DEL CUBIL	AVILA	76	0	76	0	422	10.493	0	0	0	0	0	0	0	10.991
PRADO	CAMPOS-PAN	5.551	0	5.551	2.418	3.016	0	0	0	0	0	0	0	0	10.985
ALDEASECA	AREVALO-MADRIGAL	6.714	0	6.714	0	158	4.113	0	0	0	0	0	0	0	10.985
MIRANDA DE EBRO	BUREBA-EBRO	512	0	512	0	8.062	2.398	0	0	0	0	0	0	0	10.972
SANCHON DE LA SAGRADA	FUENTE DE SAN ESTEBAN	0	0	0	0	301	10.658	0	0	0	0	0	0	0	10.959
CAÑIZO	CAMPOS-PAN	4.084	0	4.084	0	6.256	573	0	0	0	0	0	0	0	10.913
PORTILLO	SURESTE	1.967	0	1.967	5.787	1.007	1.209	925	0	0	0	0	925	0	10.895
GOLPEJAS	LEDESMA	5.032	0	5.032	0	162	5.668	0	0	0	0	0	0	0	10.862
BECEDILLAS	BARCO AVILA-PIEDRAHITA	0	0	0	0	0	10.850	0	0	0	0	0	0	0	10.850
PERALEJOS DE ARRIBA	VITIGUDINO	0	0	0	0	1.440	9.401	0	0	0	0	0	0	0	10.841
HUMADA	PARAMOS	0	0	0	0	8.182	2.612	0	0	0	0	0	0	0	10.794
VILLARRAMIEL	CAMPOS	0	0	0	0	1.385	7.522	1.877	0	0	0	0	0	1.877	10.784
GALLEGOS DE SOUMIRON	ALBA DE TORMES	0	0	0	0	658	10.126	0	0	0	0	0	0	0	10.784
VILVESTRE	VITIGUDINO	1.560	0	1.560	0	1.351	7.857	0	0	0	0	0	0	0	10.768
BOCEGUILLAS	SEPUVEDA	0	0	0	0	1.504	4.251	0	0	0	0	0	4.993	4.993	10.748
MARAÑA	LA MONTAÑA DE RIAÑO	0	0	0	0	0	10.195	545	0	0	0	0	0	545	10.740
PEGO (EL)	DIURO BAJO	5.019	0	5.019	0	5.664	47	0	0	0	0	0	0	0	10.730
FUENTESÉCAS	CAMPOS-PAN	0	0	0	0	0	0	0	0	0	0	0	10.712	10.712	10.712
NAVARES DE ENMEDIO	SEPUVEDA	4.365	0	4.365	0	1.403	4.922	0	0	0	0	0	0	0	10.690
VALVUENA DE DIURO	SURESTE	9.468	0	9.468	0	1.203	0	0	0	0	0	0	0	0	10.671
SERNA (LA)	SALDAÑA-VALDAVIA	0	0	0	0	3.792	6.875	0	0	0	0	0	0	0	10.667
CASTELLANOS DE VILLIQUERA	SALAMANCA	0	0	0	0	10.659	0	0	0	0	0	0	0	0	10.659
ALGODRE	CAMPOS-PAN	0	0	0	0	10.656	0	0	0	0	0	0	0	0	10.656
ALDEANUEVA DEL CODONAL	CUELLAR	6.303	0	6.303	0	1.920	2.431	0	0	0	0	0	0	0	10.654
MATADEON DE LOS OTEROS	ESLA-CAMPOS	0	0	0	0	10.370	234	0	0	0	0	0	0	0	10.604
BARRUECOPARDO	VITIGUDINO	0	0	0	0	5.070	5.516	0	0	0	0	0	0	810	10.586
TORDILLOS	PEÑARANDA DE BRACAMONTE	4.402	0	4.402	0	0	6.183	0	0	0	0	0	0	0	10.585
OLMOS DE QJEDA	BOEDO-QJEDA	0	0	0	0	4.584	5.997	0	0	0	0	0	0	0	10.581
BERROCAL DE SALVATERRA	ALBA DE TORMES	411	0	411	0	4.259	5.901	0	0	0	0	0	0	0	10.571
TORRECILLA DE LA ABADESA	SUR	0	381	381	810	3.437	766	0	0	0	0	0	5.125	5.125	10.519
CASTROGONZALO	BENAVENTE Y LOS VALLES	0	0	0	0	10.477	0	0	0	0	0	0	0	0	10.477
GAVILANES	VALLE DEL TIETAR	0	0	0	0	897	9.478	0	0	0	0	0	0	0	10.375
VILLANUEVA DE LOS INFANTES	CENTRO	1.087	0	1.087	6.546	0	2.741	0	0	0	0	0	0	0	10.374
VILLAGONZALO-PEDERNALES	ARLANZON	3.435	0	3.435	0	0	6.931	0	0	0	0	0	0	0	10.366
SANTA CRISTINA DE VALMADRIGA	ESLA-CAMPOS	0	0	0	0	9.435	918	0	0	0	0	0	0	0	10.353
CARROCERA	LA MONTAÑA DE LUNA	0	0	0	0	1.077	9.267	0	0	0	0	0	0	0	10.344
MASUECO	VITIGUDINO	0	0	0	0	7.483	2.860	0	0	0	0	0	0	0	10.343
FERRERAS DE ABAJO	ALUSTE	0	0	0	2.275	3.734	4.325	0	0	0	0	0	0	0	10.334
HORCAJO DE MONTEMAYOR	LA SIERRA	0	0	0	0	808	9.490	0	0	0	0	0	0	0	10.298
NELIA	DEMANDA	0	0	0	0	0	10.297	0	0	0	0	0	0	0	10.297
BAYUBAS DE ARRIBA	SORIA	8.857	0	8.857	0	1.401	0	0	0	0	0	0	0	0	10.258
BARCO DE AVILA (EL)	BARCO AVILA-PIEDRAHITA	307	0	307	0	288	8.963	688	0	0	0	0	0	688	10.246
SALOBRAL	AVILA	0	0	0	0	0	9.375	834	0	0	0	0	0	834	10.209
CABERROS DEL MONTE	TIERRA DE CAMPOS	172	0	172	0	10.029	0	0	0	0	0	0	0	0	10.201
VILLAFRADES DE CAMPOS	TIERRA DE CAMPOS	4.643	0	4.643	0	5.541	0	0	0	0	0	0	0	0	10.184
ARAUZO DE MIEL	DEMANDA	0	0	0	0	10.146	8.240	0	0	0	0	0	0	0	10.146
SAN MARTIN DE VALVENI	CENTRO	0	0	0	0	10.143	0	0	0	0	0	0	0	0	10.143
QUINTANAR DE LA SIERRA	DEMANDA	0	0	0	0	2.508	7.594	0	0	0	0	0	0	0	10.102
SANTA MARIA DE LOS CABALLEROS	BARCO AVILA-PIEDRAHITA	0	0	0	0	56	10.044	0	0	0	0	0	0	0	10.100
GILBUENA	BARCO AVILA-PIEDRAHITA	3.829	0	3.829	0	0	6.249	0	0	0	0	0	0	0	10.078
MUÑOGRANDE	AVILA	0	0	0	0	1.662	8.401	0	0	0	0	0	0	0	10.063
SIMANCAS	CENTRO	0	0	0	0	4.305	3.869	1.876	0	0	0	0	1.876	0	10.050
CASILLAS DE FLORES	CIUDAD RODRIGO	0	0	0	0	162	9.873	0	0	0	0	0	0	0	10.035
HERRIN DE CAMPOS	TIERRA DE CAMPOS	1.605	0	1.605	0	8.426	0	0	0	0	0	0	0	0	10.031
MANCERA DE ABAJO	PEÑARANDA DE BRACAMONTE	3.061	0	3.061	0	5.770	1.187	0	0	0	0	0	0	0	10.018
GUADRAMIRO	VITIGUDINO	0	0	0	0	8.311	1.696	0	0	0	0	0	0	0	10.007
MUGA DE SAYAGO	SAYAGO	296	0	296	0	4.619	5.081	0	0	0	0	0	0	0	9.996
HOYO DE PINARES (EL)	VALLE BAJO ALBERCHE	0	0	0	0	3.158	6.799	0	0	0	0	0	0	0	9.957
MENESES DE CAMPOS	CAMPOS	0	0	0	7.132	2.821	0	0	0	0	0	0	0	0	9.953
ESPIÑO DE LA ORBADA	SALAMANCA	2.796	0	2.796	0	7.151	0	0	0	0	0	0	0	0	9.947
PINO DEL RIO	SALDAÑA-VALDAVIA	0	0	0	0	3.126	6.801	0	0	0	0	0	0	0	9.927
BABILAFUENTE	SALAMANCA	0	0	0	0	8.367	1.532	0	0	0	0	0	0	0	9.899
JUZBADO	LEDESMA	0	0	0	0	819	7.952	1.119	0	0	0	0	1.119	0	9.890
VILLASELAN	SAHAGUN	0	0	0	0	5.304	4.584	0	0	0	0	0	0	0	9.888
ALAJOS	SUR	0	0	0	0	7.662	2.219	0	0	0	0	0	0	0	9.881
SAN MARTIN DE VALDERADUEY	CAMPOS-PAN	0	0	0	6.537	3.334	0	0	0	0	0	0	0	0	9.871
HAZA	LA RIBERA	8.600	0	8.600	0	1.260	0	0	0	0	0	0	0	0	9.860
NAVIA DEL REY	SUR	0	0	0	0	8.691	1.164	0	0	0	0	0	0	0	9.855
MOTA DEL MARQUES	CENTRO	8.842	0	8.842	0	1.013	0	0	0	0	0	0	0	0	9.855
HONTORIA DEL PINAR	DEMANDA	0	0	0	0	1.798	8.027	0	0	0	0	0	0	0	9.825
CEREZAL DE PEÑAHORCADA	VITIGUDINO	0	0	0	0	4.619	5.199	0	0	0	0	0	0	0	9.818
PEDROSA DE DIURO	LA RIBERA	7.399	0	7.399	0	2.407	0	0	0	0	0	0	0	0	9.806
ALDEALENGUA DE PEDRAZA	SEGOVIA	0	0	0	0	172	9.552	0	0	0	0	0	0	0	9.724
COLMENAR DE MONTEMAYOR	LA SIERRA	0	0	0	0	1.901	7.817	0	0	0	0	0	0	0	9.718
VILLALCAZAR DE SIRGA	CAMPOS	0	0	0	0	1.453	8.242	0	0	0	0	0	0	0	9.695
SAN CRISTOBAL DE LA VEGA	CUELLAR	7.154	0	7.154	0	1.659	851	0	0	0	0	0	0	0	9.664
GRAJAL DE CAMPOS	SAHAGUN	0	0	0	9.644	0	0								

PALACIOSRUBIOS	PEÑARANDA DE BRACAMONTE	996	0	996	0	4.187	4.324	0	0	0	0	0	0	0	9.507
RIAÑO	LA MONTAÑA DE RIAÑO	94	0	94	0	167	9.236	0	0	0	0	0	0	0	9.497
MARUGÁN	CUELLAR	3.455	0	3.455	0	4.084	1.946	0	0	0	0	0	0	0	9.485
LEDRAÑA	LA SIERRA	513	0	513	0	3.294	5.671	0	0	0	0	0	0	0	9.478
IGUEÑA	BIERZO	0	0	0	0	3.976	5.138	345	0	0	0	0	0	345	9.459
ARDON	EL PARAMO	0	0	0	0	9.450	0	0	0	0	0	0	0	0	9.450
SAN MARTIN DE LA VEGA	GREDO	0	0	0	0	0	9.348	68	0	0	0	0	0	68	9.416
ALBERC	BIERZO	0	0	0	0	7.621	1.784	0	0	0	0	0	0	0	9.405
TORENO		0	0	0	0	0	0	0	0	0	0	0	0	0	0
SANTOVENIA DE LA VALDONCINA	TERRAS DE LEON	0	0	0	0	4.803	3.786	808	0	0	0	0	0	808	9.397
ORZONILLA	ESLA-CAMPOS	0	687	687	0	6.647	1.395	657	0	0	0	0	0	657	9.386
VEJILLA DE LA SIERRA	CAMPO DE GOMARA	8.657	0	8.657	0	112	610	0	0	0	0	0	0	0	9.379
CASTROBOL	TIERRA DE CAMPOS	8.330	0	8.330	0	1.023	0	0	0	0	0	0	0	0	9.353
LUYEGO	LA CABRERA	0	0	0	0	9.177	174	0	0	0	0	0	0	0	9.351
POZAL DE GALLINAS	SUR	103	0	103	0	1.463	7.779	0	0	0	0	0	0	0	9.345
SAEUCES EL CHICO	CIUDAD RODRIGO	475	0	475	0	1.049	7.815	0	0	0	0	0	0	0	9.339
MUÑOTELLO	AVILA	0	0	0	0	526	8.799	0	0	0	0	0	0	0	9.325
SAUCELE	VITIGUDINO	0	0	0	0	6.056	3.250	0	0	0	0	0	0	0	9.306
PUEBLA DE AZABA	CIUDAD RODRIGO	0	0	0	0	2.037	7.249	0	0	0	0	0	0	0	9.286
PUERTO CASTILLA	BARCO AVILA-PIEDRAHITA	0	0	0	0	107	9.177	0	0	0	0	0	0	0	9.284
VALVERDON	SALAMANCA	4.645	0	4.645	31	4.557	0	0	0	0	0	0	0	0	9.223
ARCEÑILLAS	DUERO BAJO	896	0	896	0	149	6.724	1.455	0	0	0	0	0	1.455	9.224
AHIGAL DE LOS ACEITEROS	VITIGUDINO	0	0	0	0	3.475	5.744	0	0	0	0	0	0	0	9.219
MALPARTIDA DE CORNEJA	BARCO AVILA-PIEDRAHITA	0	0	0	0	659	8.482	0	0	0	0	0	0	0	9.141
SANTIUSTE DE PEDRAZA	SEGOVIA	0	0	0	0	1.953	7.160	0	0	0	0	0	0	0	9.113
MUÑOPEPE	AVILA	0	0	0	0	1.963	7.149	0	0	0	0	0	0	0	9.112
BONILLA DE LA SIERRA	BARCO AVILA-PIEDRAHITA	0	0	0	0	645	7.967	474	0	0	0	0	0	474	9.086
TORREGAMONES	SALVAGO	0	0	0	0	7.987	1.167	0	0	0	0	0	0	0	9.074
VERTAVILLO	EL CERRATO	0	0	0	0	6.495	2.554	0	0	0	0	0	0	0	9.049
CASTILLEJO DE ROBLEDO	BURGO DE OSMÁ	7.186	0	7.186	0	1.820	0	0	0	0	0	0	0	0	9.006
GALLEGOS DE SOBRINOS	AVILA	679	0	679	0	141	8.175	0	0	0	0	0	0	0	8.995
CASTELLANOS DE ZAPARDIEL	AREVALO-MADRIGAL	2.830	0	2.830	0	4.282	1.869	0	0	0	0	0	0	0	8.981
VIDAYANES	CAMPOS-PAN	0	0	0	0	8.963	0	0	0	0	0	0	0	0	8.963
BUENAVISTA	ALBA DE TORMES	0	0	0	0	0	8.955	0	0	0	0	0	0	0	8.955
PART DE LA SIERRA EN TOBALIN	MERINDADES	0	0	0	0	0	8.820	127	0	0	0	0	0	127	8.947
FARAMONTANOS DE TABARA	ALUSTE	0	0	0	0	8.947	0	0	0	0	0	0	0	0	8.947
RABANO	SURESTE	2.560	0	2.560	0	5.999	359	0	0	0	0	0	0	0	8.918
ALMALUEZ	CAMPO DE GOMARA	3.613	0	3.613	0	5.290	0	0	0	0	0	0	0	0	8.903
SAN LEONARDO DE YAGUE	PIÑARES	0	0	0	0	4.904	3.969	0	0	0	0	0	0	0	8.873
MORALES DE REY	BENAVENTE Y LOS VALLES	855	0	855	0	1.510	0	0	0	0	0	0	6.495	6.495	8.860
CASTROPONCE	TIERRA DE CAMPOS	908	0	908	0	7.343	569	0	0	0	0	0	0	0	8.820
CABRILLAS	FUENTE DE SAN ESTEBAN	1.107	0	1.107	0	1.394	6.289	0	0	0	0	0	0	0	8.790
BARBADILLO DEL MERCADO	DEMANDA	0	0	0	0	5.283	3.503	0	0	0	0	0	0	0	8.786
PIZARRAL DE SALVATIERRA	ALBA DE TORMES	725	0	725	0	730	7.323	0	0	0	0	0	0	0	8.778
MATILLA LA SECA	CAMPOS-PAN	6.091	0	6.091	0	1.503	1.168	0	0	0	0	0	0	0	8.762
BOZOO	BUREBA-EBRO	0	0	0	0	363	7.300	1.092	0	0	0	0	1.092	0	8.755
VALDELUGUEROS	LA MONTAÑA DE RIAÑO	0	0	0	0	273	6.950	1.511	0	0	0	0	0	1.511	8.734
CARCEDO DE BURGOS	ARLANZON	0	1.089	1.089	0	0	6.518	1.123	0	0	0	0	0	1.123	8.730
ESPEJA DE SAN MARCELINO	BURGO DE OSMÁ	0	0	0	0	5.931	2.481	312	0	0	0	0	0	312	8.724
VALLECILLO	SAHAGUN	0	0	0	0	7.183	1.530	0	0	0	0	0	0	0	8.713
BRAHOJOS DE MEDINA	SUR	5.679	0	5.679	0	5.013	0	0	0	0	0	0	0	0	8.692
QUINTANILLA DEL MOLAR	TIERRA DE CAMPOS	332	0	332	0	4.867	3.484	0	0	0	0	0	0	0	8.683
SAN PEDRO DE CEQUE	BENAVENTE Y LOS VALLES	0	0	0	0	8.636	0	0	0	0	0	0	0	0	8.636
CARPIO	SUR	0	0	0	0	8.631	0	0	0	0	0	0	0	0	8.631
MUDARRA (LA)	CENTRO	0	0	0	0	3.397	3.209	0	0	0	0	0	0	0	8.606
VILLALCAMPO	ALUSTE	0	0	0	0	2.316	6.009	274	0	0	0	0	0	274	8.599
MAZARIEGOS	CAMPOS	0	0	0	0	8.568	0	0	0	0	0	0	0	0	8.568
VILLAOBISPO	ASTORGA	0	0	0	0	3.375	5.181	0	0	0	0	0	0	0	8.556
ZARZA DE PUMAREDA (LA)	VITIGUDINO	0	0	0	0	6.831	1.710	0	0	0	0	0	0	0	8.541
VALLERUELA DE PEDRAZA	SEGOVIA	0	0	0	1.433	825	6.258	0	0	0	0	0	0	0	8.516
CHAMARTIN	AVILA	0	0	0	0	638	7.876	0	0	0	0	0	0	0	8.514
HURTUMPASCUAL	AVILA	0	0	0	0	1.251	7.251	0	0	0	0	0	0	0	8.502
BAÑOS DE CERRATO	EL CERRATO	0	0	0	0	5.126	3.360	0	0	0	0	0	0	0	8.468
BALBOA	BIERZO	0	0	0	0	0	5.965	0	0	0	0	2.502	2.502	0	8.467
ALMENDRA	VITIGUDINO	0	0	0	0	6.311	2.139	0	0	0	0	0	0	0	8.450
BARAONA	ARCOS DE JALON	0	0	0	0	8.389	0	0	0	0	0	0	0	0	8.389
TAJAHUERCE	CAMPO DE GOMARA	8.372	0	8.372	0	0	0	0	0	0	0	0	0	0	8.372
MONTENEGRO DE CAMEROS	PIÑARES	0	0	0	0	1.682	6.537	138	0	0	0	0	0	138	8.357
HINOJOSA DEL CAMPO	CAMPO DE GOMARA	8.036	0	8.036	0	317	0	0	0	0	0	0	0	0	8.353
RAPARIEGOS	CUELLAR	777	0	777	0	4.952	2.620	0	0	0	0	0	0	0	8.349
MORILLE	FUENTE DE SAN ESTEBAN	0	0	0	0	1.085	7.260	0	0	0	0	0	0	0	8.345
FRESNO DE LA VEGA	ESLA-CAMPOS	0	0	0	0	8.335	0	0	0	0	0	0	0	0	8.335
MONASTERIO DE VEGA	TIERRA DE CAMPOS	0	0	0	0	3.530	4.800	0	0	0	0	0	0	0	8.330
ZARZUELA DEL MONTE	SEGOVIA	0	0	0	0	2.261	6.041	0	0	0	0	0	0	0	8.302
SANTO TOME DEL PUERTO	SEGOVIA	0	0	0	0	4.633	3.667	0	0	0	0	0	0	0	8.300
BERCIAL DE ZAPARDIEL	AREVALO-MADRIGAL	0	0	0	0	5.023	3.250	0	0	0	0	0	0	0	8.273
REBOLLO	SEGOVIA	6.705	0	6.705	0	1.060	493	0	0	0	0	0	0	0	8.258
CANTIVEROS	AREVALO-MADRIGAL	6.429	0	6.429	0	0	1.799	0	0	0	0	0	0	0	8.228
ROLLAN	LEDESMA	3.484	0	3.484	0	2.289	2.419	0	0	0	0	0	0	0	8.192
VALDELACASA	LA SIERRA	2.225	0	2.225	0	1.182	4.785	0	0	0	0	0	0	0	8.192
VILLARDIGA	CAMPOS-PAN	0	0	0	0	2.769	5.419	0	0	0	0	0	0	0	8.188
CONDADO DE CASTILUNOVO	SEPULVEDA	0	6.208	6.208	0	1.900	64	0	0	0	0	0	0	0	8.172
BERRUECES	TIERRA DE CAMPOS	0	0	0	0	8.151	0	0	0	0	0	0	0	0	8.151
SANTO DOMINGO DE PIRON	SEGOVIA	0	0	0	0	1.967	6.183	0	0	0	0	0	0	0	8.150
VILLASECO DE LOS GAMITOS	LEDESMA	582	0	582	0	1.111	6.411	0	0	0	0	0	0	0	8.104
BUSTILLO DEL PARAMO DE CABRI	SALDAÑA-VALDAVIA	0	0	0	0	6.270	1.828	0	0	0	0	0	0	0	8.098
SAN BARTOLOME DE PINARES	VALLE BAJO ALBERCHE	0	0	0	0	3.619	4.019	429	0	0	0	0	0	429	8.067
SIETE IGLESIAS DE TRABANCOS	SUR	6.471	0	6.471	0	0	1.588	0	0	0	0	0	0	0	8.059
ADRADOS	CUELLAR	1.181	0	1.181	0	5.125	1.744	0	0	0	0	0	0	0	8.050
MANSILLA DE LAS MULAS	ESLA-CAMPOS	779	0	779	0	6.564	0	0	0	0	0	0	701	701	8.044
GOMECILLO	SALAMANCA	0	0	0	0	3.220	4.812	0	0	0	0	0	0	0	8.032
FUENTERRIBLE DE SALVATIERRA	ALBA DE TORMES	2.344	0	2.344	0	203	5.484	0	0	0	0	0	0	0	8.029
CASTROCALSON	LA BAÑEZA	0	0	0	0	5.591	2.426	0	0	0	0	0	0	0	8.017
COGOLLOS	ARLANZA	0	0	0	7.980	0	0	0	0	0	0	0	0	0	7.980
BARRUELO DE SANTULLAN	AGUILAR	0	0	0	0	2.138	5.821	0	0	0	0	0	0	0	7.959
RIONEGRO DEL PUENTE	SANABRIA	0	0	0	4.989	2.965	0	0	0	0	0	0	0	0	7.954
MUELAS DE PAN	CAMPOS-PAN	65	0	65	0	7.558	0	329	0	0	0	0	0	329	7.952
SENA DE LUNA	LA MONTAÑA DE LUNA	0	0	0	0	203	3.970	3.774	0	0	0	0	0	3.774	7.947
GRISALEÑA	BUREBA-EBRO	0	0	0	0	7.940	0	0	0	0	0	0	0	0	7.940
SAN PEDRO BERCIANOS	EL PARAMO	0	0	0	5.091	1.102	1.726	0	0	0	0	0	0	0	7.919

NAVASFRÍAS	CIUDAD RODRIGO	0	0	0	0	388	7.314	0	0	0	0	0	0	7.702
CASTRILLO DE LA REINA	DEMANDA	0	0	0	0	3.529	4.171	0	0	0	0	0	0	7.700
ALAMEDA DE GARDON (LA)	CIUDAD RODRIGO	401	0	401	0	675	6.610	0	0	0	0	0	0	7.686
VELILLA DEL RIO CARRION	GUARDO	0	0	0	0	1.068	6.604	0	0	0	0	0	0	7.672
SANTA MARIA DE ORDAS	TIERRAS DE LEON	0	0	0	0	0	6.408	935	0	0	0	316	1.251	7.659
SOTO DE LA VEGA	LA BAÑEZA	0	0	0	0	5.301	2.345	0	0	0	0	0	0	7.646
ALDEARRUBIA	SALAMANCA	1.980	0	1.980	0	5.664	0	0	0	0	0	0	0	7.644
MANQUILLIOS	CAMPOS	0	0	0	0	7.580	0	0	0	0	0	0	0	7.580
ESGUEVILLAS DE ESGUEVA	CENTRO	0	0	0	0	0	7.573	0	0	0	0	0	0	7.573
CASTILLEJO DE MESLEON	SEPULVEDA	0	0	0	0	51	7.310	0	0	0	0	207	207	7.568
JUNTA DE RIO DE LOS ALCORES	MERINDEDES	109	0	109	0	1.355	5.888	215	0	0	0	0	215	7.567
VILLALBA DE LOS ALCASES	CENTRO	168	0	168	0	3.390	4.007	0	0	0	0	0	0	7.565
VILLODO	CAMPOS	0	0	0	0	7.549	0	0	0	0	0	0	0	7.549
NAVALMORAL	VALLE BAJO	0	0	0	0	1.071	6.454	0	0	0	0	0	0	7.525
ALBERCHE	ALBERCHE	0	0	0	0	0	0	0	0	0	0	0	0	7.501
SAN PEDRO DEL ARROYO	AREVALO-MADRIGAL	1.570	0	1.570	0	357	5.574	0	0	0	0	0	0	7.501
CONDADO DE TREVIÑO	BUREBA-EBRO	2.157	0	2.157	0	877	2.533	1.922	0	0	0	0	1.922	7.489
QUINTANA DEL MARCO	LA BAÑEZA	0	0	0	0	3.167	4.310	0	0	0	0	0	0	7.477
RIAGUAS DE SAN BARTOLOME	SEPULVEDA	0	0	0	0	3.303	4.158	0	0	0	0	0	0	7.461
CONGOSTO	BIERZO	0	0	0	0	7.439	0	0	0	0	0	0	0	7.439
NAVADUJOS	GREDOS	0	0	0	0	0	7.435	0	0	0	0	0	0	7.435
PERILLA DE CASTRO	ALUSTE	6.135	0	6.135	0	1.288	0	0	0	0	0	0	0	7.423
ARQUILLUNOS	CAMPOS-PAN	101	0	101	0	6.620	231	466	0	0	0	0	466	7.418
VILLARDONDIEGO	CAMPOS-PAN	0	0	0	0	5.930	0	1.481	0	0	0	0	1.481	7.411
CIRIA	CAMPO DE GOMARA	0	0	0	0	7.390	0	0	0	0	0	0	0	7.390
MARTIAGO	CIUDAD RODRIGO	0	0	0	0	1.428	5.960	0	0	0	0	0	0	7.388
MILANO	VITIGUDINO	0	0	0	0	5.204	2.125	0	0	0	0	0	0	7.329
ALBERGUEIRA DE ARGAÑAN (LA)	CIUDAD RODRIGO	0	0	0	0	0	7.307	0	0	0	0	0	0	7.307
SAN MORALES	SALAMANCA	5.014	0	5.014	0	1.001	1.262	0	0	0	0	0	0	7.277
GALENDE	SANABRIA	0	0	0	0	1.056	6.220	0	0	0	0	0	0	7.276
FUENTELSAZ DE SORIA	CAMPO DE GOMARA	5.513	0	5.513	0	1.659	52	0	0	0	0	0	0	7.224
VILLAMOL	SAHAGUN	0	0	0	0	605	6.609	0	0	0	0	0	0	7.214
VILLAJURE	CAMPOS-PAN	2.529	0	2.529	0	4.395	274	0	0	0	0	0	0	7.198
HUERTOS (LOS)	SEGOVIA	3.323	0	3.323	0	3.409	370	0	0	0	0	0	0	7.182
SALINAS DE PISUERGA	AGUILAR	0	0	0	0	3.761	2.322	1.068	0	0	0	0	1.068	7.151
BOADILLA DEL CAMINO	CAMPOS	0	0	0	0	2.273	4.873	0	0	0	0	0	0	7.146
VALDEPRADOS	SEGOVIA	0	0	0	0	241	6.897	0	0	0	0	0	0	7.138
BURGOHONDO	VALLE BAJO	0	0	0	0	2.520	4.176	441	0	0	0	0	441	7.137
NAVA DE ROA	LA RIBERA	0	0	0	0	5.927	1.187	0	0	0	0	0	0	7.114
SOBRADILLO	VITIGUDINO	0	0	0	0	2.009	5.101	0	0	0	0	0	0	7.110
MUELAS DE LOS CABALLEROS	SANABRIA	4.212	0	4.212	0	1.857	1.021	0	0	0	0	0	0	7.090
CASTILFRIO DE LA SIERRA	TIERRAS ALTAS Y VALLE DEL TERA	0	0	0	0	6.135	945	0	0	0	0	0	0	7.080
VEULLA	CENTRO	975	0	975	0	884	5.197	0	0	0	0	0	0	7.056
VALDEZATE	LA RIBERA	5.886	0	5.886	0	1.169	0	0	0	0	0	0	0	7.055
SAN MIGUEL DE VALERO	LA SIERRA	0	0	0	0	7.046	0	0	0	0	0	0	0	7.046
GOLMAYO	SORIA	0	0	0	0	998	4.480	1.537	0	0	0	0	1.537	7.015
VILLAMON DE LOS ECUEROS	DUERO BAJO	2.092	0	2.092	0	524	4.377	0	0	0	0	0	0	6.993
RIELLO	LA MONTAÑA DE LUNA	0	0	0	0	1.153	5.839	0	0	0	0	0	0	6.992
SANTA CROYA DE TERA	BENAVENTE Y LOS VALLES	5.861	0	5.861	0	128	722	266	0	0	0	0	266	6.977
CANILLAS DE ABAJO	SALAMANCA	522	0	522	0	0	6.437	0	0	0	0	0	0	6.959
VILLASVERDE DE MEDINA	SUR	0	0	0	0	6.268	686	0	0	0	0	0	0	6.954
VILLATURDE	CAMPOS	0	0	0	0	6.108	840	0	0	0	0	0	0	6.948
FRESNO-ALHANDIGA	ALBA DE TORMES	0	0	0	0	705	6.220	0	0	0	0	0	0	6.925
CANALETAS DE PERAFIEL	SURESTE	1.640	0	1.640	0	3.126	0	0	0	0	0	2.153	2.153	6.919
NAVACEPEDILLA DE CORNEJA	BARCO AVILA-PIEDRAHITA	0	0	0	0	0	6.913	0	0	0	0	0	0	6.913
PAYO (EL)	CIUDAD RODRIGO	3.309	0	3.309	0	897	2.628	0	0	0	0	0	0	6.834
VEGACERVERA	LA MONTAÑA DE RIAÑO	0	0	0	0	4.452	2.380	0	0	0	0	0	0	6.832
BARCONES	ALMAZAN	0	0	0	0	6.806	0	0	0	0	0	0	0	6.806
GEMUÑO	AVILA	0	0	0	0	2.924	3.845	0	0	0	0	0	0	6.769
VILLAVICENCIO DE LOS CABALLE	TIERRA DE CAMPOS	0	0	0	0	6.156	600	0	0	0	0	0	0	6.756
VILLALAN DE CAMPOS	TIERRA DE CAMPOS	0	0	0	0	2.156	0	0	0	0	0	4.598	4.598	6.754
HORMAZAS (LAS)	PISUERGA	0	0	0	0	6.752	0	0	0	0	0	0	0	6.752
SAMIR DE LOS CAÑOS	ALUSTE	3.303	0	3.303	0	501	2.385	561	0	0	0	0	561	6.750
CASTRORRIERA	SAHAGUN	4.480	0	4.480	0	2.251	0	0	0	0	0	0	0	6.731
GARRAFE DE TORIO	TIERRAS DE LEON	0	0	0	0	1.959	2.487	2.272	0	0	0	0	2.272	6.718
COBOS DE CERRATO	EL CERRATO	0	0	0	0	2.026	91	0	0	0	0	4.573	4.573	6.690
TORRE DE PERAFIEL	SURESTE	3.353	0	3.353	0	3.293	39	0	0	0	0	0	0	6.685
NIRRIERA DE LOS INFANZONES	AVILA	119	0	119	0	2.684	3.876	0	0	0	0	0	0	6.679
TALA (LA)	ALBA DE TORMES	304	0	304	0	61	6.310	0	0	0	0	0	0	6.675
VILLASECO	CAMPOS-PAN	236	0	236	0	5.483	680	276	0	0	0	0	276	6.675
RABANO DE ALUSTE	ALUSTE	0	0	0	0	2.865	3.809	0	0	0	0	0	0	6.674
CASASOLA	AVILA	0	0	0	0	0	6.662	0	0	0	0	0	0	6.662
VILLARDIGA DE LA RIBERA	SAYAGO	0	0	0	0	5.686	974	0	0	0	0	0	0	6.660
BASCONES DE OJEDA	BOEDO-OJEDA	0	0	0	0	3.748	2.905	0	0	0	0	0	0	6.653
PEDROSO DE LA ARMUÑA (EL)	SALAMANCA	0	0	0	0	2.144	4.497	0	0	0	0	0	0	6.641
VALCABADO	CAMPOS-PAN	0	0	0	0	4.958	1.678	0	0	0	0	0	0	6.636
VECILLA (LA)	LA MONTAÑA DE RIAÑO	0	0	0	0	891	5.742	0	0	0	0	0	0	6.633
BARROMAN	AREVALO-MADRIGAL	3.723	0	3.723	0	1.810	1.065	0	0	0	0	0	0	6.598
CARDEÑOSA	AVILA	0	0	0	0	814	5.782	0	0	0	0	0	0	6.596
FUENTES DE AÑO	AREVALO-MADRIGAL	4.397	0	4.397	0	1.336	776	86	0	0	0	0	86	6.595
ZARATAN	CENTRO	0	0	0	0	6.592	0	0	0	0	0	0	0	6.592
FRESNO EL VIEJO	SUR	0	0	0	0	4.897	1.667	0	0	0	0	0	0	6.564
ROYO (EL)	TIERRAS ALTAS Y VALLE DEL TERA	0	0	0	0	738	5.401	420	0	0	0	0	420	6.559
NUEVA VILLA DE LAS TORRES	SUR	0	0	0	0	4.631	1.907	0	0	0	0	0	0	6.538
POBLADURA DE VALDERADUEY	CAMPOS-PAN	0	0	0	0	6.077	453	0	0	0	0	0	0	6.530
AUSEJO DE LA SIERRA	TIERRAS ALTAS Y VALLE DEL TERA	0	0	0	0	1.456	5.061	0	0	0	0	0	0	6.517
ADRADA DE PIRON	SEGOVIA	0	0	0	0	2.115	4.399	0	0	0	0	0	0	6.514
FERMOSELLE	SAYAGO	0	0	0	0	6.448	0	0	0	0	0	0	0	6.448
CIGÜRUELA	CENTRO	0	0	0	0	4.564	1.881	0	0	0	0	0	0	6.445
GAMONES	SAYAGO	0	0	0	0	5.907	527	0	0	0	0	0	0	6.434
SALCE	SAYAGO	0	0	0	0	1.542	4.891	0	0	0	0	0	0	6.433
VEGA DE VALCARCE	BIERZO	0	0	0	0	1.351	5.078	0	0	0	0	0	0	6.429
GOTARRENOURA	AREVALO-MADRIGAL	2.439	0	2.439	2.049	1.044	0	895	0	0	0	0	895	6.427
VILLAGONZALO DE TORMES	SALAMANCA	0	0	0	0	3.385	3.033	0	0	0	0	0	0	6.418
COVALEDA	PINARES	0	0	0	0	181	6.233	0	0	0	0	0	0	6.414
CAYUELA	ARLANZON	4.445	0	4.445	0	924	1.019	0	0	0	0	0	0	6.388
DEHESA DE ROMANOS	BOEDO-OJEDA	0	0	0	0	0	6.370	0	0	0	0	0	0	6.370
ATALAYA (LA)	CIUDAD RODRIGO	0	0	0	0	1.133	5.208	0	0	0	0	0	0	6.341
CORUÑA DEL CONDE	LA RIBERA	6.255	0	6.255	0	83	0	0	0	0	0	0	0	6.338
VILLANUEVA DE CAMPEAN	DUERO BAJO	6.325	0	6.325	0	0	0	0	0	0	0	0	0	6.325
ARGANZA	BIERZO	0	0	0	310	1.544	4.447	0	0	0	0	0	0	6.301
MAIRE DE CASTROPONCE	BENAVENTE Y LOS VALLES	115	0	115	0	6.165	0	0	0	0	0	0	0	6.280
PARAMO DEL SIL	BIERZO	0	0	0	0	1.341	4.396	598	0	0	0	0	598	6.276
MICIECES DE OJEDA	BOEDO-OJEDA	0	0	0	0	3.329	2.923	0	0	0	0	0	0	6.252
VILLAMERIEL	BOEDO-OJEDA	0	0	0	0	6.244	0	0	0	0	0	0	0	6.244
PRADANOS DE OJEDA	BOEDO-OJEDA	0	0	0	0	3.127	3.114	0	0	0	0	0	0	6.241
URONES DE CASTROPONCE	TIERRA DE CAMPOS	0	0	0	0	6.195								

SALVADIOS	AREVALO-MADRIGAL	2.941	0	2.941	0	0	3.151	0	0	0	0	0	0	0	6.092
CURIEL	SURESTE	0	0	0	0	6.082	0	0	0	0	0	0	0	0	6.082
ROIAS	BUREBA-EBRO	0	0	0	0	6.051	0	0	0	0	0	0	0	0	6.051
HERGUIJUELA DEL CAMPO	LA SIERRA	0	0	0	0	0	6.026	0	0	0	0	0	0	0	6.026
BARRIOS DE COLINA	ARLANZON	6.026	0	6.026	0	0	0	0	0	0	0	0	0	0	6.026
ALCONADA	PEÑARANDA DE BRACAMONTE	4.039	0	4.039	0	1.982	0	0	0	0	0	0	0	0	6.021
BALBASES (LOS)	PISUERGA	0	0	0	0	6.013	0	0	0	0	0	0	0	0	6.013
CORRAL DE AYLLON	SEPULVEDA	1.099	0	1.099	0	4.340	572	0	0	0	0	0	0	0	6.011
VILLADO DE CAMPOS	TIERRA DE CAMPOS	0	0	0	0	5.703	302	0	0	0	0	0	0	0	6.005
PUENTE DEL CONGOSTO	LA SIERRA	0	0	0	0	1.693	4.307	0	0	0	0	0	0	0	6.000
CABANAS RARAS	BIERZO	0	0	0	0	5.569	431	0	0	0	0	0	0	0	6.000
MOMBUEY	SANABRIA	0	0	0	0	0	5.991	0	0	0	0	0	0	0	5.991
RIBOTA	SEPULVEDA	0	0	0	0	5.989	0	0	0	0	0	0	0	0	5.989
VILLAFRANCA DE LA SIERRA	BARCO AVILA-PIEDRAHITA	0	0	0	0	567	4.900	521	0	0	0	0	0	521	5.988
PUEBLO DE SANABRIA	SANABRIA	0	0	0	0	940	2.244	0	0	0	0	0	2.802	2.802	5.986
ZARZA (LA)	SURESTE	0	0	0	0	704	4.325	955	0	0	0	0	0	955	5.984
LLANO DE BUREBA	BUREBA-EBRO	538	0	538	0	5.417	0	0	0	0	0	0	0	0	5.955
TRASPINEDO	SURESTE	0	0	0	0	4.794	1.156	0	0	0	0	0	0	0	5.950
SECA (LA)	SUR	0	0	0	0	5.761	187	0	0	0	0	0	0	0	5.948
VALLE DE VALDELAGUNA	DEMANDA	0	0	0	0	1.776	4.157	0	0	0	0	0	0	0	5.933
SOTOSERRANO	LA SIERRA	5.683	0	5.683	0	249	0	0	0	0	0	0	0	0	5.922
BARCERUELO	CENTRO	831	0	831	0	5.089	0	0	0	0	0	0	0	0	5.920
SANTIBÁÑEZ DE LA SIERRA	LA SIERRA	0	0	0	0	4.410	1.509	0	0	0	0	0	0	0	5.919
VEGA DE VILLALOBOS	CAMPOS-PAN	0	0	0	0	4.471	1.430	0	0	0	0	0	0	0	5.901
SAN BARTOLOME DE CORNEIA	BARCO AVILA-PIEDRAHITA	0	0	0	0	0	5.894	0	0	0	0	0	0	0	5.894
SAN JUAN DEL OLMO	AVILA	0	0	0	0	115	5.769	0	0	0	0	0	0	0	5.884
TORRECILLA DE LA ORDEN	SUR	0	0	0	0	3.899	1.963	0	0	0	0	0	0	0	5.862
VEGA DE RUINPENCE	TIERRA DE CAMPOS	138	0	138	0	5.530	193	0	0	0	0	0	0	0	5.861
VILLAFRANCA DE DUERO	SUR	315	0	315	0	4.898	648	0	0	0	0	0	0	0	5.861
OLIVARES DE DUERO	CENTRO	546	0	546	0	5.313	0	0	0	0	0	0	0	0	5.859
CORCOS	CENTRO	0	0	0	0	4.146	1.704	0	0	0	0	0	0	0	5.850
MENGAMUÑOZ	AVILA	0	0	0	0	312	5.525	0	0	0	0	0	0	0	5.837
ALDEHORNO	SEPULVEDA	5.836	0	5.836	0	0	0	0	0	0	0	0	0	0	5.836
REYERO	LA MONTAÑA DE RIAÑO	0	0	0	0	0	5.811	0	0	0	0	0	0	0	5.811
NAVAFRIA	SEGOVIA	0	0	0	0	3.449	2.319	0	0	0	0	0	0	0	5.768
ESCURIAL DE LA SIERRA	LA SIERRA	220	0	220	0	223	5.305	0	0	0	0	0	0	0	5.748
HERGUIJUELA DE CIUDAD-RODRIGO	CIUDAD RODRIGO	0	0	0	0	1.605	4.140	0	0	0	0	0	0	0	5.745
CANDIN	BIERZO	0	0	0	0	346	5.394	0	0	0	0	0	0	0	5.740
VILLASAYAS	ARCOS DE JALON	5.711	0	5.711	0	0	0	0	0	0	0	0	0	0	5.711
BARRUELO	CENTRO	4.260	0	4.260	0	1.440	0	0	0	0	0	0	0	0	5.700
SOTILLO DE LA RIBERA	LA RIBERA	0	0	0	0	5.695	0	0	0	0	0	0	0	0	5.695
VALDEHIADELOS	LA SIERRA	122	0	122	0	142	5.422	0	0	0	0	0	0	0	5.686
BRINCONES	VITIGUDINO	0	0	0	0	1.697	1.985	0	0	0	0	0	0	0	5.682
COULLA (LA)	AVILA	0	0	0	0	4.869	805	0	0	0	0	0	0	0	5.674
DURUELO DE LA SIERRA	PINARES	0	0	0	0	834	4.507	304	0	0	0	0	0	304	5.645
HONTANAS	PISUERGA	1.192	0	1.192	0	4.431	0	0	0	0	0	0	0	0	5.623
CADILLO DE LA TORRE	SEPULVEDA	0	0	0	0	5.614	0	0	0	0	0	0	0	0	5.614
CASTRILLO DE DUERO (BAHILLO) LOMA DE	SURESTE	0	0	0	0	5.585	0	0	0	0	0	0	0	0	5.585
UCIEZA	CAMPOS	0	0	0	0	5.580	0	0	0	0	0	0	0	0	5.580
PERALES	CAMPOS	0	0	0	0	0	5.357	222	0	0	0	0	222	0	5.579
CEREZO DE ABAJO	SEGOVIA	0	0	0	0	1.807	3.750	0	0	0	0	0	0	0	5.557
TORTOLAS DE ESGUEVA	ARLANZA	0	0	0	0	5.551	0	0	0	0	0	0	0	0	5.551
LANGUILLA	SEPULVEDA	0	0	0	0	2.043	3.500	0	0	0	0	0	0	0	5.543
VELLES (LA)	SALAMANCA	0	0	0	0	3.284	2.252	0	0	0	0	0	0	0	5.536
VILLARDEFALLAVES	CAMPOS-PAN	0	0	0	0	5.478	0	0	0	0	0	0	0	0	5.478
MONLEON	LA SIERRA	392	0	392	0	1.475	3.605	0	0	0	0	0	0	0	5.472
SALAMANCA	SALAMANCA	0	0	0	0	0	5.464	0	0	0	0	0	0	0	5.464
HERMENSEDE	SANABRIA	2.402	0	2.402	0	1.992	1.054	0	0	0	0	0	0	0	5.448
RINCONADA DE LA SIERRA (LA)	LA SIERRA	446	0	446	0	726	4.273	0	0	0	0	0	0	0	5.445
FUENTE EL OLMO DE FUENTIDUEÑ	SEPULVEDA	4.998	0	4.998	0	69	375	0	0	0	0	0	0	0	5.442
JAMBRINA	DUERO BAJO	3.306	0	3.306	0	0	2.130	0	0	0	0	0	0	0	5.436
ENCIO	BUREBA-EBRO	0	0	0	0	5.431	0	0	0	0	0	0	0	0	5.431
REDONDA (LA)	VITIGUDINO	0	0	0	0	2.407	2.987	0	0	0	0	0	0	0	5.394
MASA	PARAMOS	0	0	0	0	1.921	3.471	0	0	0	0	0	0	0	5.392
RABANERA DEL PINAR	DEMANDA	0	0	0	0	0	5.387	0	0	0	0	0	0	0	5.387
CARMENES	LA MONTAÑA DE RIAÑO	0	0	0	0	270	4.694	402	0	0	0	0	402	0	5.366
ESTEPAR	ARLANZON	0	0	0	487	1.903	2.950	0	0	0	0	0	0	0	5.340
ALDEAMAYOR DE SAN MARTIN	SURESTE	82	0	82	0	2.068	3.185	0	0	0	0	0	0	0	5.335
VALDEMALLIQUE	BURGO DE OSMIA	2.985	0	2.985	0	2.328	0	0	0	0	0	0	0	0	5.313
CABEZON DE VALDERADUEY	TIERRA DE CAMPOS	4.969	0	4.969	0	342	0	0	0	0	0	0	0	0	5.311
GUAZA DE CAMPOS	CAMPOS	0	0	0	0	5.297	0	0	0	0	0	0	0	0	5.297
ROA	LA RIBERA	0	0	0	0	804	1.005	0	0	0	0	0	3.487	3.487	5.296
SAN MIGUEL DEL VALLE	BENAVENTE Y LOS VALLES	1.133	0	1.133	0	4.148	0	0	0	0	0	0	0	0	5.281
GALLEGOS DE ALTAMAIROS	AVILA	0	0	0	0	391	4.890	0	0	0	0	0	0	0	5.281
CEREZO DE ARRIBA	SEGOVIA	0	0	0	0	471	4.803	0	0	0	0	0	0	0	5.274
CARDENOSA DE VOLPEJERA	CAMPOS	0	0	0	0	5.238	0	0	0	0	0	0	0	0	5.238
MALPARTIDA	PEÑARANDA DE BRACAMONTE	759	0	759	0	651	3.812	0	0	0	0	0	0	0	5.222
DIOS LE GUARDE	CIUDAD RODRIGO	0	0	0	0	2.535	2.681	0	0	0	0	0	0	0	5.216
NARROS DE SALDUEÑA	AREVALO-MADRIGAL	0	0	0	0	0	5.207	0	0	0	0	0	0	0	5.207
SAN ESTEBAN DE LA SIERRA	LA SIERRA	0	0	0	0	24	5.168	0	0	0	0	0	0	0	5.192
ROYUELA DE RIO FRANCO	ARLANZA	0	0	0	5.190	0	0	0	0	0	0	0	0	0	5.190
LAGUNILLA	LA SIERRA	0	0	0	0	2.477	2.705	0	0	0	0	0	0	0	5.182
HOYOS DE MIGUEL MUÑOZ	GREDO	0	0	0	0	0	5.174	0	0	0	0	0	0	0	5.174
BARNOS DE LUNA (LOS)	LA MONTAÑA DE LUNA	0	0	0	0	2.348	2.820	0	0	0	0	0	0	0	5.168
GRANUCILLO	BENAVENTE Y LOS VALLES	1.290	0	1.290	0	3.863	0	0	0	0	0	0	0	0	5.153
PELAYOS DE ARROYO	SEGOVIA	0	0	0	0	961	4.574	0	0	0	0	0	0	0	5.135
SOTILLO DE LA ADRADA	VALLE DEL TIETAR	137	0	137	0	2.268	2.308	410	0	0	0	0	410	0	5.123
TRESCASAS	SEGOVIA	0	0	0	0	0	2.270	2.852	0	0	0	0	2.852	0	5.122
SOTOSALBOS	SEGOVIA	0	0	0	0	1.536	3.572	0	0	0	0	0	0	0	5.108
SAN ROMAN DE HORNIA	SUR	0	0	0	0	2.323	2.773	0	0	0	0	0	0	0	5.096
NAVACEPEDA DE TORMES	GREDO	0	0	0	0	488	4.577	0	0	0	0	0	0	0	5.065
SERRADILLA DEL ARROYO	CIUDAD RODRIGO	0	0	0	0	3.073	1.958	0	0	0	0	0	0	0	5.031
ALDEASECA DE LA FRONTERA	PEÑARANDA DE BRACAMONTE	1.081	0	1.081	0	3.882	63	0	0	0	0	0	0	0	5.026
CRISTOBAL	LA SIERRA	0	0	0	0	2.149	2.874	0	0	0	0	0	0	0	5.023
LOSAR (EL)	BARCO AVILA-PIEDRAHITA	0	0	0	0	34	4.962	0	0	0	0	0	0	0	4.996
ALFOZ DE BRICA	MERINDADES	0	0	0	0	50	3.941	1.000	0	0	0	0	1.000	0	4.991
BECERO	CENTRO	0	0	0	0	1.889	3.076	0	0	0	0	0	0	0	4.965
COLAZOS DE BOEDO	BOEDO-QUEJA	0	0	0	0	2.407	2.553	0	0	0	0	0	0	0	4.960
ATAPUERCA	ARLANZON	0	0	0	0	4.954	0	0	0	0	0	0	0	0	4.954
PALACIOS DEL SIL	LA MONTAÑA DE LUNA	0	0	0	0	257	3.731	965	0	0	0	0	0	965	4.953
SANTIBÁÑEZ DE VALCORBA	SURESTE	0	0	0	0	1.260	3.689	0	0	0	0	0	0	0	4.949
LASTRILLA (LA)	SEGOVIA	1.912	0	1.912	0	2.965	65	0	0	0	0	0	0	0	4.942
CANDELARIO	LA SIERRA	0	0	0	0										

CANTARACILLO
SANTA CRUZ DE YANGUAS
FRESNO DE LA FUENTE
REZNOS
PASQUALCOBO
VILORUEBO
IRUELOS
PONFERRADA
PEREÑA
VALVERDE ENRIQUE
HACINAS
PEÑARANDILLA
TORRECILLA DE LA TORRE
LOSACINO
TORREMORMOJON
POZUELO DE LA ORDEN
NAVARREVISCA
MANZANAL DE LOS
INFANTES
FRESNO DE CANTESPINO
ENTRAÑA
BARDILLO DEL PEZ
MUÑOSANCHO
VALLERUELA DE
SEPULVEDA
BIAÑOSERA
BLACHA
FREGENEDA (LA)
CASTROPODAME
TORMELLAS
GRAJERA
VALLE DE TOBALINA
SALMORAL
POMAR DE VALDIVIA
SALDEANA
VILLANUEVA DEL ACERAL
CALZADA DE BEJAR
AUTILLA DEL PINO
MEDIANA DEL VOLTOYA
POBLADURA DEL VALLE
RABANOS
BOUZA (LA)
VILLATORO
TRABANCA
CONGOSTO DE VALDAVIA
PEROMINGO
BEMBIBRE
GALLEGOS
PASTORES
URUEÑAS
CALVARRASA DE ABAJO
QUINTANILLA DE
TRIQUEROS
REVILLA (LA)
RIVILLA DE BARAJAS
PEDRAZA DE CAMPOS
FROMSTA
ZAPARDIEL DE LA RIBERA
ALCONADA DE
MADERUELO
GALBARROS
SANTA MARIA DEL
BERROCAL
VILLAMAYOR DE TREVIÑO
SOLARANA
TEADDO (EL)
MAHIDE
MIÑO DE MEDIANECA
CEPEDA LA MORA
PALENZUELA
CARAZO
ROBADILLO
PARADA DE RUBIALES
VILLADEPERA
TOLBAÑOS
AUSINES (LOS)
TAMARON
CILLAN
VILLASRUBIAS
RIOCABADO
ENCINAS DE ARRIBA
ROSINOS DE LA
REQUZAGA
JUNTA DE OTEO
TORREPADRE
TRIOLLO
CERNADILLA
URUEÑA
ARCEJANO
DIEGO DEL CARPIO
REMONDO
SOTO Y AMIO
VILLAVIUDAS
PRADO DE LA GUZPEÑA
OREJANA
ESPADAREDO
COTANES
VILLAZOPEQUE
RECUERDA
HONTANARES DE ERESMA
VILLAVERDE-MOGINA
RAMIRO
ONCALA
VALTAJEROS
CASTRILLO DE VILLAVEGA
CALVARRASA DE ARRIBA
VILLEGAS
SOTOBAÑADO Y PRIORATO
MAMBLAS
RAGAMA
VALDEPIELAGO
SAN ADRIAN DE JUARROS
ALENTISQUE
SAN ESTEBAN DE LOS
PATOS
CUBILLO
ORRADA (LA)
NAVAHONDILLA
ALMENAR DE SORIA

0	0	0	0	4.800	0	0	0	0	0	0	0	0	0	4.800
0	0	0	0	2.268	1.364	1.163	0	0	0	0	0	0	1.163	4.795
0	0	0	0	4.792	0	0	0	0	0	0	0	0	0	4.792
0	0	0	0	4.779	0	0	0	0	0	0	0	0	0	4.779
0	0	0	0	3.716	1.060	0	0	0	0	0	0	0	0	4.776
0	0	0	0	0	4.773	0	0	0	0	0	0	0	0	4.773
0	0	0	0	1.426	3.325	0	0	0	0	0	0	0	0	4.751
149	0	149	0	3.915	0	661	0	0	0	0	0	0	661	4.725
100	0	100	0	2.812	1.793	0	0	0	0	0	0	0	0	4.705
0	0	0	0	2.896	1.474	328	0	0	0	0	0	0	328	4.698
0	0	0	0	565	0	0	0	0	0	0	0	4.093	4.093	4.658
3.526	0	3.526	0	1.126	0	0	0	0	0	0	0	0	0	4.652
0	0	0	0	4.645	0	0	0	0	0	0	0	0	0	4.645
1.703	0	1.703	0	2.535	380	0	0	0	0	0	0	0	0	4.618
0	0	0	0	4.610	0	0	0	0	0	0	0	0	0	4.610
1.173	0	1.173	0	2.880	534	0	0	0	0	0	0	0	0	4.581
0	0	0	0	2.089	2.466	0	0	0	0	0	0	0	0	4.555
0	0	0	0	2.548	1.959	0	0	0	0	0	0	0	0	4.507
0	0	0	0	4.505	0	0	0	0	0	0	0	0	0	4.505
1.807	0	1.807	0	2.682	0	0	0	0	0	0	0	0	0	4.489
0	0	0	0	4.117	360	0	0	0	0	0	0	0	0	4.477
1.318	0	1.318	0	0	3.149	0	0	0	0	0	0	0	0	4.467
0	0	0	0	3.505	954	0	0	0	0	0	0	0	0	4.459
0	0	0	0	0	3.467	991	0	0	0	0	0	0	991	4.458
0	0	0	0	1.340	3.116	0	0	0	0	0	0	0	0	4.456
0	0	0	0	4.437	0	0	0	0	0	0	0	0	0	4.437
0	0	0	150	3.738	414	129	0	0	0	0	0	0	129	4.431
0	0	0	0	0	4.411	0	0	0	0	0	0	0	0	4.411
2.150	0	2.150	0	1.796	441	0	0	0	0	0	0	0	0	4.387
0	0	0	0	721	3.662	0	0	0	0	0	0	0	0	4.383
1.661	0	1.661	0	2.718	0	0	0	0	0	0	0	0	0	4.379
0	0	0	0	4.369	0	0	0	0	0	0	0	0	0	4.369
0	0	0	0	2.057	2.309	0	0	0	0	0	0	0	0	4.366
83	0	83	0	0	4.270	0	0	0	0	0	0	0	0	4.353
934	0	934	0	0	3.403	0	0	0	0	0	0	0	0	4.337
0	0	0	0	4.328	0	0	0	0	0	0	0	0	0	4.328
0	0	0	0	1.979	2.948	0	0	0	0	0	0	0	0	4.327
4.302	0	4.302	0	0	0	0	0	0	0	0	0	0	0	4.302
0	0	0	0	1.551	2.747	0	0	0	0	0	0	0	0	4.298
0	0	0	0	3.920	377	0	0	0	0	0	0	0	0	4.297
0	0	0	0	207	4.079	0	0	0	0	0	0	0	0	4.286
0	0	0	0	3.602	677	0	0	0	0	0	0	0	0	4.279
0	0	0	0	4.017	0	251	0	0	0	0	0	0	251	4.268
529	0	529	0	71	3.662	0	0	0	0	0	0	0	0	4.262
0	0	0	0	1.505	1.982	767	0	0	0	0	0	0	767	4.254
0	0	0	790	3.461	0	0	0	0	0	0	0	0	0	4.251
90	0	90	0	506	3.646	0	0	0	0	0	0	0	0	4.242
0	0	0	0	4.234	0	0	0	0	0	0	0	0	0	4.234
0	0	0	0	1.347	2.825	61	0	0	0	0	0	0	61	4.233
0	0	0	0	4.211	0	0	0	0	0	0	0	0	0	4.211
0	0	0	0	1.294	2.912	0	0	0	0	0	0	0	0	4.206
377	0	377	0	2.216	1.609	0	0	0	0	0	0	0	0	4.202
0	0	0	0	4.200	0	0	0	0	0	0	0	0	0	4.200
0	0	0	0	2.168	1.999	0	0	0	0	0	0	0	0	4.167
0	0	0	0	63	4.102	0	0	0	0	0	0	0	0	4.165
0	0	0	0	4.125	32	0	0	0	0	0	0	0	0	4.157
0	0	0	0	0	4.144	0	0	0	0	0	0	0	0	4.144
0	0	0	0	1.867	2.274	0	0	0	0	0	0	0	0	4.141
0	0	0	0	4.138	0	0	0	0	0	0	0	0	0	4.138
0	0	0	0	4.100	0	0	0	0	0	0	0	0	0	4.100
2.701	0	2.701	0	0	1.396	0	0	0	0	0	0	0	0	4.097
0	0	0	0	3.801	292	0	0	0	0	0	0	0	0	4.093
0	0	0	0	4.056	0	0	0	0	0	0	0	0	0	4.056
0	0	0	0	380	3.673	0	0	0	0	0	0	0	0	4.053
0	0	0	0	4.038	0	0	0	0	0	0	0	0	0	4.038
0	0	0	0	85	3.943	0	0	0	0	0	0	0	0	4.028
0	0	0	0	4.017	0	0	0	0	0	0	0	0	0	4.017
0	0	0	0	3.512	407	0	0	0	0	0	0	0	0	4.009
0	0	0	0	3.538	469	0	0	0	0	0	0	0	0	4.007
0	0	0	0	1.782	2.199	0	0	0	0	0	0	0	0	3.981
0	0	0	0	2.820	1.150	0	0	0	0	0	0	0	0	3.970
3.033	0	3.033	0	0	921	0	0	0	0	0	0	0	0	3.954
761	0	761	0	1.988	1.196	0	0	0	0	0	0	0	0	3.945
0	0	0	0	163	3.755	0	0	0	0	0	0	0	0	3.918
0	0	0	0	2.281	1.636	0	0	0	0	0	0	0	0	3.917
348	0	348	0	1.270	2.289	0	0	0	0	0	0	0	0	3.907
0	0	0	0	1.745	1.646	511	0	0	0	0	0	0	511	3.902
0	0	0	0	124	3.771	0	0	0	0	0	0	0	0	3.895
0	0	0	0	3.882	0	0	0	0	0	0	0	0	0	3.882
0	0	0	0	0	3.870	0	0	0	0	0	0	0	0	3.870
0	0	0	0	3.865	0	0	0	0	0	0	0	0	0	3.865
0	0	0	0	3.142	722	0	0	0	0	0	0	0	0	3.864
0	0	0	0	0	3.863	0	0	0	0	0	0	0	0	3.863
72	0	72	0	1.939	1.841	0	0	0	0	0	0	0	0	3.852
0	0	0	0	8.826	0	0	0	0	0	0	0	0	0	3.826
0	0	0	0	2.387	1.433	0	0	0	0	0	0	0	0	3.820
0	0	0	0	1.972	1.841	0	0	0	0	0	0	0	0	3.813
0	0	0	0	3.071	720	0	0	0	0	0	0	0	0	3.791
0	0	0	0	2.952	820	0	0	0	0	0	0	0	0	3.772
0	0	0	0	650	3.112	0	0	0	0	0	0	0	0	3.762
0	0	0	3.143	0	618	0	0	0	0	0	0	0	0	3.761
0	0	0	0	373	3.387	0	0	0	0	0	0	0	0	3.760
0	0	0	0	3.746	0	0	0	0	0	0	0	0	0	3.746
0	0	0	0	2.467	1.259	0	0	0	0	0	0	0	0	3.726
0	0	0	0	968	2.758	0	0	0	0	0	0	0	0	3.726
0	0	0	0	3.721	0	0	0	0	0	0	0	0	0	3.721
1.296	0	1.296	0	2.422	0	0	0	0	0	0	0	0	0	3.718
0	0	0	0	63	3.631	0	0	0	0	0	0	0	0	3.694
90	0	90	0	3.601	0	0	0	0	0	0	0	0	0	3.691
0	0	0	0	3.113	572	0	0	0	0	0	0	0	0	3.685
0	0	0	0	3.683	0	0	0	0	0	0	0	0	0	3.683
0	0	0	0	3.682	0	0	0	0	0	0	0	0	0	3.682
0	0	0	0	2.942	728	0	0	0	0	0	0	0	0	3.670
0	0	0	0	2.303	1.365	0	0	0	0	0	0	0	0	3.668
0	0	0	0	2.441	1.221	0	0	0	0	0	0	0	0	3.662
736	0	736	0	248	2.673	0	0	0	0	0	0	0	0	3.657
0	0	0	0	1.249	2.395	0	0	0	0	0	0	0	0	3.644
0	0	0	0	1.368	2.259	0	0	0	0	0	0	0	0	3.627
0	0	0	0	0	2.575	0	0	0	0	0	1.050	1.050	0	3.625
0														

VEGALATRAVE	ALISTE	454	0	454	0	3.048	39	0	0	0	0	0	0	0	3.541
ITUERO Y LAMA	SEGOVIA	0	0	0	0	1.026	2.498	0	0	0	0	0	0	0	3.524
VILLARJO DEL VALLE	VALLE DEL TIETAR	0	0	0	0	0	3.495	0	0	0	0	0	0	0	3.465
SAUNILLAS DE BUREBA	BUREBA-EBRO	0	0	0	0	3.487	0	0	0	0	0	0	0	0	3.487
VALDONQUILLO	TIERRA DE CAMPOS	0	0	0	0	3.478	0	0	0	0	0	0	0	0	3.478
CASTRONUEVO DE	CENTRO	0	0	0	0	3.467	0	0	0	0	0	0	0	0	3.467
ESGUEVA	LEDESMA	0	0	0	0	3.466	0	0	0	0	0	0	0	0	3.466
ALMENARA DE TORMES	CENTRO	0	0	0	3.456	0	0	0	0	0	0	0	0	0	3.456
VIANA DE CEGA	BARCO AVILA-PIEDRAHITA	0	0	0	0	45	3.409	0	0	0	0	0	0	0	3.454
MIRON (EL)	BARCO AVILA-PIEDRAHITA	0	0	0	0	1.125	2.325	0	0	0	0	0	0	0	3.450
SAN MIGUEL DE CORNEJA	PARAMOS	0	0	0	0	3.446	0	0	0	0	0	0	0	0	3.446
MONTORIO	SANABRIA	0	0	0	0	754	2.689	0	0	0	0	0	0	0	3.443
PEDRALBA DE LA	LA SIERRA	0	0	0	0	0	3.419	0	0	0	0	0	0	0	3.419
PRADERIA	BOEDO-OJEDA	0	0	0	0	508	2.896	0	0	0	0	0	0	0	3.404
MONTEMAYOR DEL RIO	SANABRIA	0	0	0	0	2.830	560	0	0	0	0	0	0	0	3.390
PARAMO DE BOEDO	SAN JUSTO	0	0	0	0	3.384	0	0	0	0	0	0	0	0	3.384
SAN JUSTO	DUERO BAJO	0	0	0	0	1.716	1.646	0	0	0	0	0	0	0	3.362
VALDEFRÍAS	LUCERAS	0	0	0	0	0	3.360	0	0	0	0	0	0	0	3.360
LICERAS	BURGO DE OSMÁ	0	0	0	0	1.505	1.851	0	0	0	0	0	0	0	3.356
VADILLO DE LA SIERRA	AVILA	0	0	0	0	0	0	0	0	0	0	0	3.329	3.329	3.329
SAN CEBRIAN DE MUDA	CERVERA	0	0	0	0	0	0	0	0	0	0	0	0	0	3.319
CACABELOS	BIERZO	0	0	0	0	1.143	1.720	456	0	0	0	0	0	456	3.319
MORALEJA DE	AREVALO-MADRIGAL	0	0	0	0	0	880	0	0	0	0	0	0	0	3.314
MATA CABRAS	AREVALO-MADRIGAL	2.434	0	2.434	0	0	880	0	0	0	0	0	0	0	3.314
OSO (EL)	CAMPO DE GOMARA	0	0	0	0	2.941	366	0	0	0	0	0	0	0	3.307
ARANCÓN	VILLAPROVEDO	0	0	0	0	3.265	38	0	0	0	0	0	0	0	3.303
VILLAPROVEDO	PIÑARES	0	0	0	0	331	2.952	0	0	0	0	0	0	0	3.283
MOLINOS DE DUERO	LEDESMA	0	0	0	0	2.075	1.197	0	0	0	0	0	0	0	3.272
ZARAPICOS	EL CERRATO	0	0	0	0	3.247	0	0	0	0	0	0	0	0	3.247
VALBUENA DE PISUERGA	DUERO BAJO	0	0	0	0	3.247	0	0	0	0	0	0	0	0	3.247
MORALES DE TORO	LEDIGOS	0	0	0	0	354	2.872	0	0	0	0	0	0	0	3.226
LEDIGOS	SALDAÑA-VALDAVIA	165	0	165	0	296	2.765	0	0	0	0	0	0	0	3.226
AMAYDA	AVILA	0	0	0	0	3.213	0	0	0	0	0	0	0	0	3.213
ZALDUENDO	ARLANZON	345	0	345	0	2.863	0	0	0	0	0	0	0	0	3.208
SACRAMENIA	SEPULVEDA	0	0	0	0	0	3.199	0	0	0	0	0	0	0	3.199
VELAYOS	AREVALO-MADRIGAL	0	0	0	0	2.518	675	0	0	0	0	0	0	0	3.193
CASTRONUEVO	CAMPOS-PAN	0	0	0	0	1.675	1.511	0	0	0	0	0	0	0	3.186
HUSILLOS	CAMPOS	0	0	0	0	1.971	1.203	0	0	0	0	0	0	0	3.174
HOYOS DEL COLLADO	GREDOS	0	0	0	0	3.087	71	0	0	0	0	0	0	0	3.158
ESPINOSA DE	CAMPOS	308	0	308	0	1.468	1.344	0	0	0	0	0	0	0	3.140
VILLAGONZALO	CAMPOS-PAN	0	0	0	0	1.368	1.745	0	0	0	0	0	0	0	3.113
ALMARAZ DE DUERO	CIUDAD RODRIGO	0	0	0	0	3.112	0	0	0	0	0	0	0	0	3.112
SERRADILLA DEL LLANO	AREVALO-MADRIGAL	0	0	0	0	3.092	0	0	0	0	0	0	0	0	3.092
SAN VICENTE DE AREVALO	ARLANZON	0	0	0	0	3.092	0	0	0	0	0	0	0	0	3.092
RABE DE LAS CALZADAS	ARLANZA	0	0	0	0	3.074	0	0	0	0	0	0	0	0	3.074
VILLAVEDE DEL MONTE	ARCOS DE JALON	0	0	0	0	3.066	0	0	0	0	0	0	0	0	3.066
MEDINACELI	CAMPO DE GOMARA	0	0	0	0	3.038	0	0	0	0	0	0	0	0	3.038
LA ESCALERA	SANABRIA	0	0	0	0	915	1.869	0	0	0	0	0	0	0	3.037
BERNÚY-ZAPARDIEL	AREVALO-MADRIGAL	253	0	253	0	3.036	0	0	0	0	0	0	0	0	3.036
SAN JUAN DEL MOLINILLO	GREDOS	143	0	143	0	2.889	0	0	0	0	0	0	0	0	3.032
PALAZUELOS DE MUÑO	PISUERGA	0	0	0	0	2.222	807	0	0	0	0	0	0	0	3.029
HERNANSANCHO	AREVALO-MADRIGAL	0	0	0	0	686	2.324	0	0	0	0	0	0	0	3.010
ARAHUETES	SEGOVIA	0	0	0	0	49	2.941	0	0	0	0	0	0	0	2.990
FRESNEDILLA	VALLE DEL TIETAR	0	0	0	0	2.653	334	0	0	0	0	0	0	0	2.987
BERCIANOS DEL REAL	SAHAGUN	0	0	0	0	41	2.941	0	0	0	0	0	0	0	2.982
CAMINO	GREDOS	0	0	0	0	2.762	205	0	0	0	0	0	0	0	2.967
GARGANTA DEL VILLAR	ESLA-CAMPOS	0	0	0	0	2.966	0	0	0	0	0	0	0	0	2.966
CARBAJOA DE LA	SALAMANCA	0	0	0	0	1.030	1.917	0	0	0	0	0	0	0	2.947
SAGRADA	SALAMANCA	0	0	0	0	1.659	1.288	0	0	0	0	0	0	0	2.947
CASTILFALE	PIÑARES	0	0	0	0	0	2.946	0	0	0	0	0	0	0	2.946
TORRESMENUDAS	LA MONTAÑA DE	0	0	0	0	2.404	538	0	0	0	0	0	0	0	2.942
CABREJAS DEL PINAR	RIANO	0	0	0	0	2.935	0	0	0	0	0	0	0	0	2.935
POSADA DE VALDEON	BIERZO	0	0	0	0	954	1.967	0	0	0	0	0	0	0	2.921
PRIARANZA DEL BIERZO	CAMPOS	0	0	0	0	2.920	0	0	0	0	0	0	0	0	2.920
VILLASARRACINO	DEMANDA	0	0	0	0	1.712	896	0	0	0	0	0	0	0	2.919
VILLASUR DE HERREROS	SORIA	311	0	311	0	2.912	0	0	0	0	0	0	0	0	2.912
CALATAYUD	MITUDINO	0	0	0	0	610	0	0	0	0	0	0	0	0	2.887
MIEZA	SEPULVEDA	2.277	0	2.277	0	0	0	0	0	0	0	0	0	0	2.887
MADERUELO	SEGOVIA	0	0	0	0	2.866	0	0	0	0	0	0	0	0	2.870
FRESNO DE LA POLVOROSA	VALLE DEL TIETAR	0	0	0	0	2.838	0	0	0	0	0	0	0	0	2.870
MATA DE ARMUÑA (LA)	SAHAGUN	0	0	0	0	0	2.836	0	0	0	0	0	0	0	2.866
SALDAÑA DE BURGOS	SAHAGUN	0	0	0	0	2.834	0	0	0	0	0	0	0	0	2.838
PEDROSA DE RIO-URBEL	LA CARRERA	0	0	0	0	2.834	0	0	0	0	0	0	0	0	2.836
CASTRILLO DE CABRERA	BUREBA-EBRO	0	0	0	0	2.834	0	0	0	0	0	0	0	0	2.836
MONASTERIO DE RODILLA	CAMPOS	0	0	0	0	2.829	0	0	0	0	0	0	0	0	2.834
BAQUERIN DE CAMPOS	CAMPOS	0	0	0	0	2.829	0	0	0	0	0	0	0	0	2.829
VALVERDE DE	LA SIERRA	0	0	0	0	2.828	0	0	0	0	0	0	0	0	2.834
VALDELACASA	SOLIEDRA	2.339	0	2.339	0	482	0	0	0	0	0	0	0	0	2.828
SOLIEDRA	ALMAZAN	0	0	0	0	549	2.258	0	0	0	0	0	0	0	2.821
SANTA MARIA DE SANDO	LEDESMA	0	0	0	0	2.661	145	0	0	0	0	0	0	0	2.807
BRETOCINO	BEHAVENTE Y LOS VALLES	0	0	0	0	2.791	0	0	0	0	0	0	0	0	2.806
ARGAÑIN	SAYAGO	0	0	0	0	834	895	0	0	0	0	0	0	0	2.791
MEGECES	SURESTE	1.054	0	1.054	0	646	1.988	133	0	0	0	0	0	133	2.783
BARJAS	BIERZO	0	0	0	0	2.767	0	0	0	0	0	0	0	0	2.783
AGUASAL	SURESTE	0	0	0	0	2.766	0	0	0	0	0	0	0	0	2.767
VILLAR DE GALLIMAZO	PEÑARANDA DE	0	0	0	0	2.766	0	0	0	0	0	0	0	0	2.766
BRACAMONTE	BRACAMONTE	0	0	0	0	2.766	0	0	0	0	0	0	0	0	2.766
ORBAÑEA DEL CASTILLO	PARAMOS	0	0	96	266	2.400	0	0	0	0	0	0	0	0	2.762
VIDEMALA	ALISTE	0	0	0	188	2.561	0	0	0	0	0	0	0	0	2.762
MADRIGAL DEL MONTE	ARLANZA	0	0	0	2.736	0	0	0	0	0	0	0	0	0	2.749
BOCA DE HUERGANO	LA MONTAÑA DE	0	0	0	0	62	2.665	0	0	0	0	0	0	0	2.736
SANTERVAS DE CAMPOS	RIANO	0	0	0	0	2.724	0	0	0	0	0	0	0	0	2.727
CASTREJON	TIERRA DE CAMPOS	0	0	0	0	1.624	1.088	0	0	0	0	0	0	0	2.724
NAVA DE BARCO	SUR	0	0	0	0	70	2.639	0	0	0	0	0	0	0	2.712
FRANDOVINEZ	BARCO AVILA-PIEDRAHITA	0	0	0	0	2.709	0	0	0	0	0	0	0	0	2.709
TORRUBIA DE SORIA	ARLANZON	0	0	0	0	2.695	0	0	0	0	0	0	0	0	2.709
MANZANAL DEL BARCO	CAMPO DE GOMARA	0	0	0	0	2.693	0	0	0	0	0	0	0	0	2.695
ABEJAR	ALISTE	0	0	0	0	2.693	0	0	0	0	0	0	0	0	2.693
VILLORE	PIÑARES	0	0	0	0	2.671	2.420	0	0	0	0	0	0	0	2.693
GALTOJAR	CAMPOS	0	0	0	0	2.671	0	0	0	0	0	0	0	0	2.671
NAVATALLORDO	ALMAZAN	0	0	0	0	2.668	0	0	0	0	0	0	0	0	2.671
NAVARREDONILLA	GREDOS	0	0	0	0	156	2.503	0	0	0	0	0	0	0	2.668
AGES	GREDOS	0	0	0	0	2.643	0	0	0	0	0	0	0	0	2.659
UMBRÍAS	ARLANZON	0	0	0	0	2.642	0	0	0	0	0	0	0	0	2.643
MURIEL DE LA FUENTE	BARCO AVILA-PIEDRAHITA	0	0	0	0	203	2.432	0	0	0	0	0	0	0	2.642

ROALES	CAMPOS-PAN	110	0	110	0	0	2.368	0	0	0	0	0	0	0	0	2.478
RIBEROS DE LA CUENZA	CAMPOS	0	0	0	0	0	2.474	0	0	0	0	0	0	0	0	2.474
FRESNILLO DE LAS DUEÑAS	LA RIBERA	0	0	0	0	0	2.470	0	0	0	0	0	0	0	0	2.470
CERVATOS DE LA CUENZA	CAMPOS	0	0	0	0	0	2.462	0	0	0	0	0	0	0	0	2.462
PRADOSOGAR	AVILA	0	0	0	0	0	447	2.008	0	0	0	0	0	0	0	2.455
FRESNEDOSO	LA SIERRA	0	0	0	0	0	0	2.452	0	0	0	0	0	0	0	2.452
TAMARA	CAMPOS	0	0	0	0	0	2.299	0	152	0	0	0	0	0	152	2.451
MURIEL VIEJO	PINARES	0	0	0	0	0	0	2.450	0	0	0	0	0	0	0	2.450
REGUMIEL DE LA SIERRA	DEMANDA	0	0	0	0	0	0	2.424	0	0	0	0	0	0	0	2.424
PARADA DE ARRIBA	SALAMANCA	1.913	0	1.913	0	0	0	486	0	0	0	0	0	0	0	2.399
PEÑALBA DE AVILA	AREVALO-MADRIGAL	0	0	0	0	0	0	2.386	0	0	0	0	0	0	0	2.386
FOGOSO DE LA RIBERA	BIERZO	0	0	0	0	0	56	2.328	0	0	0	0	0	0	0	2.384
CARBAJOSA DE ARMIÑA	SALAMANCA	0	0	0	0	0	0	2.382	0	0	0	0	0	0	0	2.382
VILLALBA DE LA	CAMPOS-PAN	1.151	0	1.151	0	0	1.217	0	0	0	0	0	0	0	0	2.368
LAMPREANA	VILLERBAS	0	0	0	0	0	2.364	0	0	0	0	0	0	0	0	2.364
VALDEMORA	ESLA-CAMPOS	0	0	0	0	0	0	2.360	0	0	0	0	0	0	0	2.360
VIZCAINOS	DEMANDA	0	0	0	0	0	951	1.406	0	0	0	0	0	0	0	2.357
VILLABÁÑEZ	CENTRO	0	0	0	0	0	1.973	0	384	0	0	0	0	0	384	2.357
SEQUERA DE HAZA (LA)	LA RIBERA	0	0	0	0	0	2.349	0	0	0	0	0	0	0	0	2.349
CORRALES DE DUERO	SURESTE	394	0	394	0	0	936	1.018	0	0	0	0	0	0	0	2.348
ALDENUELA DEL CODONAL	CUELLAR	0	0	0	0	0	2.346	0	0	0	0	0	0	0	0	2.346
VIÑAS	ALISTE	506	0	506	0	0	1.764	70	0	0	0	0	0	0	0	2.340
VILLANUEVA DE SAN MANCIO	TIERRA DE CAMPOS	0	0	0	0	0	2.338	0	0	0	0	0	0	0	0	2.338
TORRE VAL DE SAN PEDRO	SEGOVIA	0	0	0	0	0	0	2.335	0	0	0	0	0	0	0	2.335
SANTA CRUZ DEL VALLE URBION	DEMANDA	0	0	0	0	0	279	2.055	0	0	0	0	0	0	0	2.334
PINILLA DE LOS BARRUECOS	DEMANDA	0	0	0	0	0	0	2.328	0	0	0	0	0	0	0	2.328
MONASTERIO DE LA SIERRA	DEMANDA	0	0	0	0	0	1.447	880	0	0	0	0	0	0	0	2.327
VILLAHERREROS	CAMPOS	425	0	425	0	0	1.901	0	0	0	0	0	0	0	0	2.326
HOSPITAL DE ORBIGO	ASTORGA	0	0	0	0	0	2.271	43	0	0	0	0	0	0	0	2.314
FIGUERUELA DE ARRIBA	ALISTE	0	0	0	0	0	1.772	531	0	0	0	0	0	0	0	2.303
VALDESTILLAS	SUR	0	0	0	0	0	2.298	0	0	0	0	0	0	0	0	2.298
PEÑAPARDA	CIUDAD RODRIGO	0	0	0	0	0	41	2.252	0	0	0	0	0	0	0	2.293
GILGARCIA	BARCO AVILA-PIEDRAHITA	0	0	0	0	0	71	2.209	0	0	0	0	0	0	0	2.280
DESTRIANA	LA BAÑEZA	0	0	0	0	0	2.027	238	0	0	0	0	0	0	0	2.265
PALENCIA DE NEGRILLA	SALAMANCA	0	0	0	0	0	2.258	0	0	0	0	0	0	0	0	2.258
CEADEA	ALISTE	0	0	0	0	0	2.256	0	0	0	0	0	0	0	0	2.256
CAMPONARAYA	BIERZO	0	0	0	0	0	292	1.681	272	0	0	0	0	0	272	2.245
CASTRILLO DE ONIELO	EL CERRATO	0	0	0	0	0	2.242	0	0	0	0	0	0	0	0	2.242
VILLACIDALER	CAMPOS	0	0	0	0	0	2.241	0	0	0	0	0	0	0	0	2.241
ROBEDA-CERVANTES	SANABRIA	0	0	0	0	0	200	2.039	0	0	0	0	0	0	0	2.239
CASAS DEL PUERTO DE VILLATORO	BARCO AVILA-PIEDRAHITA	0	0	0	0	0	40	1.662	535	0	0	0	0	0	535	2.237
RUBENA	ARLANZON	2.228	0	2.228	0	0	0	0	0	0	0	0	0	0	0	2.228
CUBILLOS DEL SIL	BIERZO	0	0	0	0	0	1.939	44	237	0	0	0	0	0	237	2.220
FONTIOSO	ARLANZA	0	0	0	0	0	2.219	0	0	0	0	0	0	0	0	2.219
ABARCA	CAMPOS	0	0	0	0	0	1.479	737	0	0	0	0	0	0	0	2.216
COBOS DE FUENTIDUEÑA	SEPULVEDA	2.206	0	2.206	0	0	0	0	0	0	0	0	0	0	0	2.206
ERCIÑA (LA)	LA MONTAÑA DE	0	0	0	0	0	59	1.807	339	0	0	0	0	0	339	2.205
PUERTO SEGURO	CIUDAD RODRIGO	0	0	0	0	0	2.195	0	0	0	0	0	0	0	0	2.195
FUENTEMOLINOS	LA RIBERA	0	0	0	0	0	2.189	0	0	0	0	0	0	0	0	2.189
AYUELA	SALDAÑA-VALDAVIA	0	0	0	0	0	2.184	0	0	0	0	0	0	0	0	2.184
VALLE DE CERRATO	EL CERRATO	0	0	0	0	0	0	2.183	0	0	0	0	0	0	0	2.183
CARCEDO DE BUREBA	BUREBA-EBRO	0	0	0	0	0	2.169	0	0	0	0	0	0	0	0	2.169
PALAZUELOS DE LA SIERRA	ARLANZON	0	0	0	0	0	0	2.165	0	0	0	0	0	0	0	2.165
SAN LORENTE	SURESTE	0	0	0	0	0	2.165	0	0	0	0	0	0	0	0	2.165
BELIMBRE	PISUERGA	0	0	0	0	0	2.164	0	0	0	0	0	0	0	0	2.164
MOUNASECA	BIERZO	356	0	356	0	0	1.095	701	0	0	0	0	0	0	0	2.152
BAYUBAS DE ABAJO	SORIA	2.149	0	2.149	0	0	0	0	0	0	0	0	0	0	0	2.149
JUNTA DE TRASALADOMA	MERINDADES	0	0	0	0	0	151	1.986	0	0	0	0	0	0	0	2.137
TORNADIZOS	LA SIERRA	0	0	0	0	0	0	2.129	0	0	0	0	0	0	0	2.129
VALDENEBRO	SORIA	0	0	0	0	0	1.643	481	0	0	0	0	0	0	0	2.124
FUENTEARMIGIL	BURGO DE OSMÁ	0	0	0	0	0	2.122	0	0	0	0	0	0	0	0	2.122
PERANZANES	BIERZO	0	0	0	0	0	0	2.094	0	0	0	0	0	0	0	2.094
TRIGUEROS DEL VALLE	CENTRO	0	0	0	0	0	1.063	1.006	0	0	0	0	0	0	0	2.069
FABERO	BIERZO	0	0	0	0	0	1.295	773	0	0	0	0	0	0	0	2.068
REQUEJO	SANABRIA	0	0	0	0	0	0	2.064	0	0	0	0	0	0	0	2.064
MARMELLAR DE ARRIBA	ARLANZON	0	0	0	0	0	2.059	0	0	0	0	0	0	0	0	2.059
HOYALES DE ROA	LA RIBERA	0	0	0	631	0	1.423	0	0	0	0	0	0	0	0	2.054
VILLASEXMIR	CENTRO	711	0	711	0	0	1.342	0	0	0	0	0	0	0	0	2.053
MATALEBRERAS	CAMPO DE GOMARA	0	0	0	0	0	2.049	0	0	0	0	0	0	0	0	2.049
ARLANZON	ARLANZON	0	0	0	0	0	1.911	1131	0	0	0	0	0	0	0	2.042
NAVAS DE BUREBA	BUREBA-EBRO	0	0	0	0	0	2.040	0	0	0	0	0	0	0	0	2.040
HOYORREDONDO	BARCO AVILA-PIEDRAHITA	0	0	0	0	0	482	1.555	0	0	0	0	0	0	0	2.037
CABEZA DE BEJAR (LA)	LA SIERRA	0	0	0	0	0	780	1.255	0	0	0	0	0	0	0	2.035
ALDEADAVILA DE LA RIBERA	VITIGUDINO	0	0	0	0	0	607	473	953	0	0	0	0	0	953	2.033
PUEBLA DE SAN MEDEL	LA SIERRA	0	0	0	0	0	137	1.445	450	0	0	0	0	0	450	2.032
COLLADO HERMOSO	SEGOVIA	0	0	0	0	0	0	2.024	0	0	0	0	0	0	0	2.024
CARRACEDELO	BIERZO	0	0	0	0	0	1.432	590	0	0	0	0	0	0	0	2.022
POZUELO DE TABARA	ALISTE	0	0	0	0	0	2.017	0	0	0	0	0	0	0	0	2.017
VILLAMBISTIA	BUREBA-EBRO	0	0	0	0	0	0	2.013	0	0	0	0	0	0	0	2.011
CAMPO DE SAN PEDRO	SEPULVEDA	0	0	0	0	0	1.993	0	0	0	0	0	0	0	0	1.993
MONSALUPE	AREVALO-MADRIGAL	0	0	0	0	0	0	1.973	0	0	0	0	0	0	0	1.973
CARRASCAL DEL RIO	SEPULVEDA	1.970	0	1.970	0	0	0	0	0	0	0	0	0	0	0	1.970
HORCAJO DE LA RIBERA	GREDO	0	0	0	0	0	1.639	330	0	0	0	0	0	0	0	1.969
QUINTANAS DE GORMAZ	SORIA	0	0	0	0	0	1.784	179	0	0	0	0	0	0	0	1.963
CHUELA	CAMPO DE GOMARA	0	0	0	0	0	1.942	0	0	0	0	0	0	0	0	1.942
VALDEAVELLANO DE TERA DEL TERA	TIERRAS ALTAS Y VALLE	0	0	0	0	0	80	1.861	0	0	0	0	0	0	0	1.941
ALDEANUEVA DE LA SIERRA	LA SIERRA	0	0	0	0	0	1.470	464	0	0	0	0	0	0	0	1.934
NAVALOSA	GREDO	0	0	0	0	0	0	1.932	0	0	0	0	0	0	0	1.932
CASTELLANOS DE CASTRO	PISUERGA	0	0	0	0	0	1.382	537	0	0	0	0	0	0	0	1.919
POZALDEZ	SUR	0	0	0	0	0	1.878	38	0	0	0	0	0	0	0	1.916
VALDERABANO	SALDAÑA-VALDAVIA	0	0	0	0	0	1.156	743	0	0	0	0	0	0	0	1.909
SERON DE GOMARA	CAMPO DE GOMARA	0	0	0	0	0	1.896	0	0	0	0	0	0	0	0	1.896
MAILLO (EL)	CIUDAD RODRIGO	0	0	0	0	0	436	1.454	0	0	0	0	0	0	0	1.890
PUEBLA DE VALVERDE	BENAVENTE Y LOS VALLES	0	0	0	0	0	1.879	0	0	0	0	0	0	0	0	1.879
CUEVAS PROVANCO	SEPULVEDA	1.864	0	1.864	0	0	0	0	0	0	0	0	0	0	0	1.864
SEMA	DUERO BAJO	280	0	280	0	0	0	1.570	0	0	0	0	0	0	0	1.850
MAZUECOS DE VALDEGINATE	CAMPOS	0	0	0	0	0	1.831	0	0	0	0	0	0	0	0	1.831
FUENTELMONGE	CAMPO DE GOMARA	0	0	0	0	0	1.831	0	0	0	0	0	0	0	0	1.831
HUJA DE DIOS (LA)	AVILA	0	0	0	0	0	0	1.820	0	0	0	0	0	0	0	1.820
VILLARVUETE	CENTRO	1.818	0	1.818	0	0	0	0	0	0	0	0	0	0	0	1.818
HUERMECES	PARAMOS	0	0	0	0	0	1.817	0								

CORULLON	BIERZO	0	0	0	0	1.353	333	0	0	0	0	0	0	0	0	1.686
PEDROSA DEL PARAMO	PISUERGA	0	0	0	0	1.124	558	0	0	0	0	0	0	0	0	1.682
SALAS DE BUREBA	BUREBA-EBRO	0	0	0	0	0	0	1.680	0	0	0	0	0	0	0	1.680
SANTOYO	CAMPOS	0	0	0	114	103	1.461	0	0	0	0	0	0	0	0	1.678
VILLAR DEL ALA	TIERRAS ALTAS Y VALLE DEL TERA	0	0	0	0	0	1.665	0	0	0	0	0	0	0	0	1.665
SOLANA DE BEJAR	BARCO AVILA-PIEDRAHITA	0	0	0	0	0	1.662	0	0	0	0	0	0	0	0	1.662
OSEJA DE SAJAMBRE	LA MONTAÑA DE RIAÑO	0	0	0	0	0	1.662	0	0	0	0	0	0	0	0	1.662
OSORNILLO	CAMPOS	0	0	0	0	1.660	0	0	0	0	0	0	0	0	0	1.660
BUGEDO	BUREBA-EBRO	0	0	0	0	1.660	0	0	0	0	0	0	0	0	0	1.660
TORRECILLA DEL MONTE	ARLANZA	0	0	0	0	1.657	0	0	0	0	0	0	0	0	0	1.657
PAROLA	LA RIBERA	0	0	0	1.279	377	0	0	0	0	0	0	0	0	0	1.656
OTERO DE BODAS	SANABRIA	0	0	0	0	1.651	0	0	0	0	0	0	0	0	0	1.651
VILLARDEFRADES	TIERRA DE CAMPOS	0	0	0	0	233	1.411	0	0	0	0	0	0	0	0	1.644
REDECILLA DEL CAMINO	BUREBA-EBRO	0	0	0	0	0	1.643	0	0	0	0	0	0	0	0	1.643
SAN LORENZO DE TORMES	BARCO AVILA-PIEDRAHITA	0	0	0	0	56	1.585	0	0	0	0	0	0	0	0	1.641
ANGUIX	LA RIBERA	0	0	0	0	1.639	0	0	0	0	0	0	0	0	0	1.639
ARENILLAS	ALMAZAN	0	0	0	0	1.632	0	0	0	0	0	0	0	0	0	1.632
VILLAMAYOR DE LOS MONTES	ARLANZA	0	0	0	0	1.626	0	0	0	0	0	0	0	0	0	1.626
SANTA CRUZ DEL VALLE MELQUE	VALLE DEL TIETAR CUELLAR	0	0	0	0	77	1.543	0	0	0	0	0	0	0	0	1.620
TORTOLES	BARCO AVILA-PIEDRAHITA	1.405	0	1.405	0	0	207	0	0	0	0	0	0	0	0	1.612
VILLAMUERA DE LA CUEZA	CAMPOS	0	0	0	0	0	1.610	0	0	0	0	0	0	0	0	1.610
CANTAGALLO	LA SIERRA CUELLAR	0	0	0	0	1.607	0	0	0	0	0	0	0	0	0	1.607
JUARROS DE VOLTOTA	TIERRAS ALTAS Y VALLE DEL TERA	1.222	0	1.222	0	107	0	275	0	0	0	0	0	0	275	1.604
REBOLLAR	BURGO DE OSMÁ	0	0	0	0	1.600	0	0	0	0	0	0	0	0	0	1.600
NAFRÍA DE UCERO	LA SIERRA	0	0	0	0	1.589	0	0	0	0	0	0	0	0	0	1.589
PUERTO DE BEJAR	PINARES	0	0	0	0	1.587	0	0	0	0	0	0	0	0	0	1.587
CASAREJOS	SALDAÑA-VALDÁVIA	0	0	0	0	1.219	365	0	0	0	0	0	0	0	0	1.584
TABANERA DE VALDÁVIA	ALMAZAN	0	0	0	0	1.567	0	0	0	0	0	0	0	0	0	1.567
CENTENERA DE ANDALUZ	SANABRIA	0	0	0	0	1.562	0	0	0	0	0	0	0	0	0	1.562
JUSTEL	CAMPO DE GOMARA	1.469	0	1.469	0	89	0	0	0	0	0	0	0	0	0	1.562
CIRJUALES DEL RIO	BOEDO-OJEDA	0	0	0	0	1.546	0	0	0	0	0	0	0	0	0	1.546
VILLAGERIZ	AREVALO-MADRIGAL	0	0	0	0	1.537	0	0	0	0	0	0	0	0	0	1.537
SANTA CRUZ DE BOEDO	AREVALO-MADRIGAL	0	0	0	0	1.519	0	0	0	0	0	0	0	0	0	1.519
VIÑEIRA DE MORANA	AREVALO-MADRIGAL	452	0	452	0	983	81	0	0	0	0	0	0	0	0	1.516
TINIEBLAS	DEMANDA	0	0	0	0	1.516	0	0	0	0	0	0	0	0	0	1.516
HERMEDES DE CERRATO	EL CERRATO	0	0	0	0	1.514	0	0	0	0	0	0	0	0	0	1.514
SANTA MARIA DE LAS HOYAS	BURGO DE OSMÁ	0	0	0	0	1.513	0	0	0	0	0	0	0	0	0	1.513
MARJUN	AVILA	0	0	0	0	1.511	0	0	0	0	0	0	0	0	0	1.511
CANDILUCHERA	CAMPO DE GOMARA	0	0	0	0	1.510	0	0	0	0	0	0	0	0	0	1.510
CABREZOS	SALAMANCA	0	0	0	0	1.250	0	257	0	0	0	0	0	0	257	1.507
GUMIEL DE HIZAN	LA RIBERA	0	0	0	1.125	377	0	0	0	0	0	0	0	0	0	1.502
SAN MILLAN DE LARA	DEMANDA	0	0	0	0	1.502	0	0	0	0	0	0	0	0	0	1.502
FRECHILLA DE ALMAZAN	ALMAZAN	0	0	0	0	1.501	0	0	0	0	0	0	0	0	0	1.501
MATILLA DE LOS CAÑOS	CENTRO	0	0	0	0	1.485	0	0	0	0	0	0	0	0	0	1.485
BUSTO DE BUREBA	BUREBA-EBRO	0	0	0	0	1.485	0	0	0	0	0	0	0	0	0	1.485
ALDEANUEVA DE FIGUEROA	SALAMANCA	677	0	677	0	0	656	151	0	0	0	0	0	0	151	1.484
VILLABARÚZ DE CAMPOS	TIERRA DE CAMPOS	0	0	0	0	1.483	0	0	0	0	0	0	0	0	0	1.483
ARJIA	MERINDADES	0	0	0	0	1.472	0	0	0	0	0	0	0	0	0	1.472
VILLAFRANCA DEL BIERZO	BIERZO	0	0	0	0	796	661	0	0	0	0	0	0	0	0	1.457
VILLANUEVA DE TEBIA	BUREBA-EBRO	0	0	0	0	1.455	0	0	0	0	0	0	0	0	0	1.455
ALDEANUEVA DE SANTA CRUZ	BARCO AVILA-PIEDRAHITA	259	0	259	0	35	1.162	0	0	0	0	0	0	0	0	1.447
TALVEILA	PINARES	0	0	0	0	1.443	0	0	0	0	0	0	0	0	0	1.443
AMUSQUILLO	CENTRO	54	0	54	0	1.388	0	0	0	0	0	0	0	0	0	1.442
CASLA	SEGOVIA	0	0	0	0	1.015	421	0	0	0	0	0	0	0	0	1.436
OLMEDILLO DE RÍO	LA RIBERA	0	0	0	0	1.429	0	0	0	0	0	0	0	0	0	1.429
ITERO DE LA VEGA	CAMPOS	0	0	0	0	1.429	0	0	0	0	0	0	0	0	0	1.429
CUEVA DE AGREDA	CAMPO DE GOMARA	0	0	0	0	1.417	0	0	0	0	0	0	0	0	0	1.417
SANTA CRUZ DE JUARROS	ARLANZON	0	0	0	0	0	1.414	0	0	0	0	0	0	0	0	1.414
HERCIMUEL	SEPULVEDA	0	0	0	0	1.409	0	0	0	0	0	0	0	0	0	1.409
REVILLA DE COLLAZOS	BOEDO-OJEDA	0	0	0	0	1.408	0	0	0	0	0	0	0	0	0	1.408
CASTRILLO DE LA VALDUERNA	LA BAÑEZA	0	0	0	0	1.408	0	0	0	0	0	0	0	0	0	1.408
SARGENTES DE LA LORA	PARAMOS	0	0	0	0	1.394	0	0	0	0	0	0	0	0	0	1.394
GATON DE CAMPOS	TIERRA DE CAMPOS	0	0	0	0	1.394	0	0	0	0	0	0	0	0	0	1.394
TURRUBUELO	SEPULVEDA	0	0	0	0	1.376	0	0	0	0	0	0	0	0	0	1.376
SAN MAMES DE CAMPOS	CAMPOS	0	0	0	0	1.368	0	0	0	0	0	0	0	0	0	1.368
NARROS DEL PUERTO	AVILA	0	0	0	0	561	793	0	0	0	0	0	0	0	793	1.367
VALVERDE DE LA VIRGEN	TIERRAS DE LEON	0	0	0	0	1.357	0	0	0	0	0	0	0	0	0	1.357
VALLE DE TABLADILLO	SEPULVEDA	0	0	0	0	1.357	0	0	0	0	0	0	0	0	0	1.357
BENAFARCES	CENTRO	0	0	0	0	1.355	0	0	0	0	0	0	0	0	0	1.355
VILLARMENTERO DE ESQUEVA	CENTRO	0	0	0	0	1.350	0	0	0	0	0	0	0	0	0	1.350
PINO	ALISTE	0	0	0	0	958	76	314	0	0	0	0	0	0	314	1.348
MERINDAD DE VALDIVIELSO	MERINDADES	0	0	0	0	1.318	27	0	0	0	0	0	0	0	0	1.345
FUENTECEN	LA RIBERA	0	0	0	0	1.341	0	0	0	0	0	0	0	0	0	1.341
VILLAGOMEZ LA NUEVA	TIERRA DE CAMPOS	0	0	0	0	1.335	0	0	0	0	0	0	0	0	0	1.335
CERCECEDA DE LA SIERRA	LA SIERRA	0	0	0	0	1.327	0	0	0	0	0	0	0	0	0	1.327
VELASCALVARIO	SUR	0	0	0	0	1.326	0	0	0	0	0	0	0	0	0	1.326
CALZADA DE VALDUNCIEL	SALAMANCA	1.322	0	1.322	0	0	0	0	0	0	0	0	0	0	0	1.322
REINOSO	BUREBA-EBRO	0	0	0	0	1.316	0	0	0	0	0	0	0	0	0	1.316
MIRONCILLO	AVILA	0	0	0	0	1.311	0	0	0	0	0	0	0	0	0	1.311
TARDAJOS	ARLANZON	0	0	0	0	1.178	133	0	0	0	0	0	0	0	0	1.311
PAYO DE OJEDA	BOEDO-OJEDA	0	0	0	0	703	607	0	0	0	0	0	0	0	0	1.310
GORMAZ	SORIA	516	0	516	0	787	0	0	0	0	0	0	0	0	0	1.303
NEILA DE SAN MIGUEL	BARCO AVILA-PIEDRAHITA	0	0	0	0	352	950	0	0	0	0	0	0	0	0	1.302
VILAN DE TORDESILLAS	CENTRO	0	0	0	0	1.301	0	0	0	0	0	0	0	0	0	1.301
VILLACIERVOS	SORIA	0	0	0	0	1.300	0	0	0	0	0	0	0	0	0	1.300
JURISDICCION DE SAN ZADORNIL	MERINDADES	0	0	0	0	120	1.177	0	0	0	0	0	0	0	0	1.297
HONRUBIA DE LA CUESTA	SEPULVEDA	0	0	0	0	1.292	0	0	0	0	0	0	0	0	0	1.292
BUITRAGO	CAMPO DE GOMARA	0	0	0	0	0	1.289	0	0	0	0	0	0	0	0	1.289
PUEBLA DE VALDÁVIA (LA)	SALDAÑA-VALDÁVIA	0	0	0	0	1.281	0	0	0	0	0	0	0	0	0	1.281
PITIEGUA	SALAMANCA	0	0	0	0	1.278	0	0	0	0	0	0	0	0	0	1.278
VILLARMENTERO DE CAMPOS	CAMPOS	0	0	0	0	1.261	0	0	0	0	0	0	0	0	0	1.261
VEGA DE ESPINAREDA	BIERZO	0	0	0	0	1.260	0	0	0	0	0	0	0	0	0	1.260
VILLAMURIEL DE CAMPOS	TIERRA DE CAMPOS	0	0	0	0	1.257	0	0	0	0	0	0	0	0	0	1.257
SAN ESTEBAN DE ZAPARDEL	AREVALO-MADRIGAL	0	0	0	0	1.256	0	0	0	0	0	0	0	0	0	1.256
VILLAVILLA DE GUMIEL	LA RIBERA	0	0	0	0	1.256	0	0	0	0	0	0	0	0	0	1.256
CASTROVERDE DE CERRATO	CENTRO	0	0	0	0	1.252	0	0	0	0	0	0	0	0	0	1.252
POBLACION DE CAMPOS	CAMPOS	0	0	0	0	1.247	0	0	0	0	0	0	0	0	0	1.247
PAJARES DE LA LAGUNA	SALAMANCA	0	0	0	0	1.239	0	0	0	0	0	0	0	0	0	1.239
VILLACONANCO	EL CERRATO	0	0	0	0	1.224	0	0	0	0	0	0	0	0	0	1.224
TREFACIO	SANABRIA	0	0	0	0	1.221	3	0	0	0	0	0	0	0	0	1.224
UBIERNA	ARLANZON	0	0	0	0	1.										

CILLEROS DE LA BASTIDA	LA SIERRA	0	0	0	0	1.098	0	0	0	0	0	0	0	0	1.098
MANJABALAGO	AVILA	0	0	0	0	547	536	0	0	0	0	0	0	0	1.083
SANTA MARIA DEL INVIERNO	BUREBA-EBRO	0	0	0	0	1.081	0	0	0	0	0	0	0	0	1.081
PEÑACABALLERA	LA SIERRA	523	0	523	0	0	558	0	0	0	0	0	0	0	1.081
EL CERRATO	EL CERRATO	0	0	0	0	1.079	0	0	0	0	0	0	0	0	1.079
TARODA	ALMAZAN	0	0	0	0	1.070	0	0	0	0	0	0	0	0	1.070
FONTHOTUELO	TIERRA DE CAMPOS	0	0	0	0	1.065	0	0	0	0	0	0	0	0	1.065
VILLAESCUSA LA SOMBRÍA	BUREBA-EBRO	0	0	0	0	724	340	0	0	0	0	0	0	0	1.064
VILLATUEIDA	LA RIBERA	0	0	0	0	1.054	0	0	0	0	0	0	0	0	1.054
VILLASLA DE VALDAVIA	SALDAÑA-VALDAVIA	0	0	0	0	1.052	0	0	0	0	0	0	0	0	1.052
TORRELARA	DEMANDA	0	0	0	0	1.048	0	0	0	0	0	0	0	0	1.048
NAVALPERAL DE TORMES	GREDOS	0	0	0	0	1.040	0	0	0	0	0	0	0	0	1.040
SORIHUELA	LA SIERRA	0	0	0	0	367	673	0	0	0	0	0	0	0	1.040
VILLAFRANCA MONTES DE OCA	DEMANDA	0	0	0	0	0	1.035	0	0	0	0	0	0	0	1.035
CASASECA DE CAMPEÁN	DUERO BAJO	0	0	0	0	1.028	0	0	0	0	0	0	0	0	1.028
VILLAVEZA DE VALVERDE	BENAVENTE Y LOS VALLES	0	0	0	0	1.009	0	0	0	0	0	0	0	0	1.009
REGUERAS DE ARRIBA	LA BAÑEZA	230	0	230	0	772	0	0	0	0	0	0	0	0	1.002
HORTIGUELA	DEMANDA	0	0	0	0	1.000	0	0	0	0	0	0	0	0	1.000
TARIEGO	EL CERRATO	0	0	0	0	991	0	0	0	0	0	0	0	0	991
QUINTANILLA DE ARRIBA	SURESTE	0	0	0	0	991	0	0	0	0	0	0	0	0	991
CARRERA (LA)	BARCO AVILA-PIEDRAHITA	0	0	0	0	317	674	0	0	0	0	0	0	0	991
PUEBLA DE ARGANZÓN (LA)	BUREBA-EBRO	0	0	0	0	976	0	0	0	0	0	0	0	0	976
SABERO	LA MONTAÑA DE RIAÑO	0	0	0	0	114	859	0	0	0	0	0	0	0	973
GRADO DEL PICO	SEPULVEDA	0	0	0	0	0	973	0	0	0	0	0	0	0	973
VILLAGALJO	DEMANDA	0	0	0	0	904	64	0	0	0	0	0	0	0	968
CABEZAS DEL POZO	AREVALO-MADRIGAL	0	0	0	0	966	0	0	0	0	0	0	0	0	966
SANTA MARIA DE LA VEGA	BENAVENTE Y LOS VALLES	0	0	0	0	963	0	0	0	0	0	0	0	0	963
TEJADA	ARLANZA	0	0	0	0	960	0	0	0	0	0	0	0	0	960
ORBITA	AREVALO-MADRIGAL	605	0	605	0	343	0	0	0	0	0	0	0	0	948
FRESNO DE RODILLA	ARLANZÓN	0	0	0	0	0	947	0	0	0	0	0	0	0	947
BRIME DE URZ	BENAVENTE Y LOS VALLES	126	0	126	0	816	0	0	0	0	0	0	0	0	942
VIZMANOS	TIERRAS ALTAS Y VALLE DEL TERA	0	0	0	0	939	0	0	0	0	0	0	0	0	939
ESPEJÓN	BURGO DE OSMÁ	918	0	918	0	0	0	0	0	0	0	0	0	0	918
NAVAMORALES	LA SIERRA	0	0	0	0	603	311	0	0	0	0	0	0	0	914
COZUELOS DE FUENTIDUEÑA	SEPULVEDA	0	0	0	0	913	0	0	0	0	0	0	0	0	913
MIRANDA DEL CASTAÑAR	LA SIERRA	0	0	0	0	912	0	0	0	0	0	0	0	0	912
ALBILLOS	ARLANZÓN	0	0	0	0	910	0	0	0	0	0	0	0	0	910
VILLALBA DE GUARDO	GUARDO	0	0	0	0	903	0	0	0	0	0	0	0	0	903
PUENTE DE DOMINGO FLOREZ	BIERZO	0	0	0	0	0	900	0	0	0	0	0	0	0	900
PORTILLO DE SORIA	CAMPO DE GOMARA	0	0	0	0	0	893	0	0	0	0	0	0	0	893
VENTOSA DE LA CUESTA	SUR	0	0	0	0	888	0	0	0	0	0	0	0	0	888
COGECES DE ESCAR	SURESTE	0	0	0	0	0	888	0	0	0	0	0	0	0	888
CERRATÓN DE AJARROS	BUREBA-EBRO	0	0	0	0	0	886	0	0	0	0	0	0	0	886
ENCINARES	BARCO AVILA-PIEDRAHITA	0	0	0	0	79	795	0	0	0	0	0	0	0	874
ARROYAL	ARLANZÓN	0	0	0	0	871	0	0	0	0	0	0	0	0	871
VÍD DE BUREBA (LA)	BUREBA-EBRO	0	0	0	0	0	870	0	0	0	0	0	0	0	870
MOJADOS	SURESTE	0	0	0	0	0	870	0	0	0	0	0	0	0	870
GUISANDO	VALLE DEL TIETAR	0	0	0	0	295	566	0	0	0	0	0	0	0	861
CUEVA DE ROA (LA)	LA RIBERA	0	0	0	0	663	193	0	0	0	0	0	0	0	856
FUENTECAMBRON	BURGO DE OSMÁ	0	0	0	0	850	0	0	0	0	0	0	0	0	850
ABEZAMES	CAMPOS-PAN	0	0	0	0	845	0	0	0	0	0	0	0	0	845
CASTRILLO DEL VAL	ARLANZÓN	0	0	0	0	844	0	0	0	0	0	0	0	0	844
MINGORRIA	AREVALO-MADRIGAL	0	0	0	0	836	0	0	0	0	0	0	0	0	836
RASUEROS	AREVALO-MADRIGAL	0	0	0	0	827	0	0	0	0	0	0	0	0	827
TURBILA DEL AGUA	PARAMOS	0	0	0	0	0	0	0	0	825	825	0	0	825	827
QUINTANALES	BUREBA-EBRO	0	0	0	0	817	0	0	0	0	0	0	0	0	817
AGALAS	CIUDAD RODRIGO	0	0	0	0	0	797	0	0	0	0	0	0	0	797
TORRE DE ESGUEVA	CENTRO	0	0	0	0	794	0	0	0	0	0	0	0	0	794
VILLAR DE CORNEJA	BARCO AVILA-PIEDRAHITA	0	0	0	0	0	494	286	0	0	0	0	0	286	780
CONTERAS	DEMANDA	0	0	0	0	777	0	0	0	0	0	0	0	0	777
VILLACORTA	SEPULVEDA	0	0	0	0	777	0	0	0	0	0	0	0	0	777
VILLANUEVA DE CARAZO	DEMANDA	0	0	0	0	0	768	0	0	0	0	0	0	0	768
VILLAMIEL DE LA SIERRA	ARLANZÓN	0	0	0	0	59	708	0	0	0	0	0	0	0	767
SAN PELAYO	CENTRO	0	0	0	0	762	0	0	0	0	0	0	0	0	762
VILLALBARBA	CENTRO	0	0	0	0	761	0	0	0	0	0	0	0	0	761
SAN MARTÍN DE RUBIALES	LA RIBERA	0	0	0	0	758	0	0	0	0	0	0	0	0	758
NOGAL DE LAS HUERTAS	CAMPOS	0	0	0	0	757	0	0	0	0	0	0	0	0	757
NAVARES DE LAS CUEVAS	SEPULVEDA	0	0	0	0	163	590	0	0	0	0	0	0	0	753
REINOSO DE CERRATO	EL CERRATO	0	0	0	0	752	0	0	0	0	0	0	0	0	752
ALDEASÓRIA	SEPULVEDA	0	0	0	0	747	0	0	0	0	0	0	0	0	747
RIOSECO DE SORIA	SORIA	746	0	746	0	0	0	0	0	0	0	0	0	0	746
ALDEALPOZO	CAMPO DE GOMARA	0	0	0	0	746	0	0	0	0	0	0	0	0	746
BUSTILLO DEL ORO	CAMPOS-PAN	0	0	0	0	742	0	0	0	0	0	0	0	0	742
COLINAS DE TRASMONTE	BENAVENTE Y LOS VALLES	736	0	736	0	0	0	0	0	0	0	0	0	0	736
MATILLA (LA)	SEGOVIA	0	0	0	0	735	0	0	0	0	0	0	0	0	735
BENUZA	LA CABRERA	0	0	0	0	676	55	0	0	0	0	0	0	0	731
FUENTESOTO	SEPULVEDA	0	0	0	0	730	0	0	0	0	0	0	0	0	730
QUINTANABUREBA	BUREBA-EBRO	0	0	0	0	722	0	0	0	0	0	0	0	0	722
OLEA DE RODEDO	0	0	0	0	0	711	71	0	0	0	0	0	0	0	711
VILLAVELLID	TIERRA DE CAMPOS	0	0	0	0	700	0	0	0	0	0	0	0	0	700
GALLEGOS DE HORNÚA	CENTRO	0	0	0	0	696	0	0	0	0	0	0	0	0	696
REVILLA DEL CAMPO	ARLANZÓN	0	0	0	0	549	141	0	0	0	0	0	0	0	690
WAMBA	CENTRO	0	0	0	0	0	687	0	0	0	0	0	0	0	687
MORAL DE HORNUEZ	SEPULVEDA	0	0	0	0	686	0	0	0	0	0	0	0	0	686
SANTA MARTA DE TORMES	SALAMANCA	0	0	0	0	0	275	410	0	0	0	0	0	410	685
MAGAZ	EL CERRATO	0	0	0	0	684	0	0	0	0	0	0	0	0	684
CARRASCOA DE ABAJO	BURGO DE OSMÁ	0	0	0	0	682	0	0	0	0	0	0	0	0	682
AVELANEDA	BARCO AVILA-PIEDRAHITA	0	0	0	0	86	596	0	0	0	0	0	0	0	682
COCA DE ALBA	ALBA DE TORMES	0	0	0	0	674	0	0	0	0	0	0	0	0	674
PALACIOS DE SANABRIA	SANABRIA	0	0	0	0	0	672	0	0	0	0	0	0	0	672
DOMINGO GARCIA	CUELLAR	669	0	669	0	0	0	0	0	0	0	0	0	0	669
LOSACIO	ALUSTE	116	0	116	0	0	547	0	0	0	0	0	0	0	663
SANTA MARIA DEL TIETAR	VALLE DEL TIETAR	0	0	0	0	212	435	0	0	0	0	0	0	0	647
OJOS ALBOS	AVILA	0	0	0	0	0	644	0	0	0	0	0	0	0	644
PANCORVO	BUREBA-EBRO	0	0	0	0	643	0	0	0	0	0	0	0	0	643
FERRERAS DE ARRIBA	SANABRIA	0	0	0	0	641	0	0	0	0	0	0	0	0	641
JARAMILLO DE LA FUENTE	DEMANDA	0	0	0	0	640	0	0	0	0	0	0	0	0	640
POZO DE URAMA	CAMPOS	0	0	0	0	635	0	0	0	0	0	0	0	0	635
ALMAJANO	CAMPO DE GOMARA	0	0	0	0	630	0	0	0	0	0	0	0	0	630
SAN ESTEBAN DEL VALLE	VALLE DEL TIETAR	0	0	0	0	619	0	0	0	0	0	0	0	0	619
VEGA DE VALDETRONCO	CENTRO	402	0	402	0	0	213	0	0	0	0	0	0	0	615
TORREADRADA	SEPULVEDA	0	0	0	0	0	589	0	0	0	0	0	0	0	589
MANTINOS	GUARDO	0	0	0	0	0	588	0	0	0	0	0	0	0	588
CAIZADILLA DE TERA	BENAVENTE Y LOS VALLES	0	0	0	0	588	0	0	0	0	0	0	0	0	588
VALLUERCANES	BUREBA-EBRO	0	0	0	0	587	0	0	0	0	0	0	0	0	587
FRESNO DE CARACENA	BURGO DE OSMÁ	0	0	0	0	587	0	0	0	0	0	0	0	0	587
VILLAVERDE DE GUAREÑA	SALAMANCA	0	0	0	0	0	584	0	0	0	0	0	0	0	584
VALDELAGAVE	LA SIERRA	0	0	0	0	167	412	0	0	0	0	0	0	0	579
FUENTECANTOS	CAMPO DE GOMARA	0													

HOYA (LA)	LA SIERRA	0	0	0	0	0	0	0	0	0	0	0	0	0	0	0
HUERTA	SALAMANCA	0	0	0	0	0	0	0	0	0	0	0	0	0	0	0
MONSAGRO	CIUDAD RODRIGO	0	0	0	0	0	0	0	0	0	0	0	0	0	0	0
MONTEJUNO DE		0	0	0	0	0	0	0	0	0	0	0	0	0	0	0
ARMUÑA	SALAMANCA	0	0	0	0	0	0	0	0	0	0	0	0	0	0	0
MORIÑO	SALAMANCA	0	0	0	0	0	0	0	0	0	0	0	0	0	0	0
NAVACARRAS	LA SIERRA	0	0	0	0	0	0	0	0	0	0	0	0	0	0	0
SEQUEROS	LA SIERRA	0	0	0	0	0	0	0	0	0	0	0	0	0	0	0
VALERO	LA SIERRA	0	0	0	0	0	0	0	0	0	0	0	0	0	0	0
VALLEJERA DE RÍOFRIO	LA SIERRA	0	0	0	0	0	0	0	0	0	0	0	0	0	0	0
VILLANUEVA DEL CONDE	LA SIERRA	0	0	0	0	0	0	0	0	0	0	0	0	0	0	0
MONTEJO VEGA	SEPULVEDA	0	0	0	0	0	0	0	0	0	0	0	0	0	0	0
SERREZUELA	SEPULVEDA	0	0	0	0	0	0	0	0	0	0	0	0	0	0	0
NAVALENO	PINARES	0	0	0	0	0	0	0	0	0	0	0	0	0	0	0
VADILLO	PINARES	0	0	0	0	0	0	0	0	0	0	0	0	0	0	0
VILLANUEVA DE GORMAZ	BURGO DE OSMÁ	0	0	0	0	0	0	0	0	0	0	0	0	0	0	0
MURIEL	SUR	0	0	0	0	0	0	0	0	0	0	0	0	0	0	0
PIÑEL DE ABAJO	SURESTE	0	0	0	0	0	0	0	0	0	0	0	0	0	0	0
PURAS	SURESTE	0	0	0	0	0	0	0	0	0	0	0	0	0	0	0
SARDON DE DUERO	SURESTE	0	0	0	0	0	0	0	0	0	0	0	0	0	0	0
VILLAESPER	TIERRA DE CAMPOS	0	0	0	0	0	0	0	0	0	0	0	0	0	0	0
LUBIAN	SANABRIA	0	0	0	0	0	0	0	0	0	0	0	0	0	0	0
BORRENES	BIERZO	0	0	0	0	0	0	0	0	0	0	0	0	0	0	0
BOADA DE CAMPOS	CAMPOS	0	0	0	0	0	0	0	0	0	0	0	0	0	0	0
CALAHORRA DE BODEO	BOEDO-QUEJA	0	0	0	0	0	0	0	0	0	0	0	0	0	0	0
ALBA DE CERRATO	EL CERRATO	0	0	0	0	0	0	0	0	0	0	0	0	0	0	0
AMAYUELAS DE ARRIBA	CAMPOS	0	0	0	0	0	0	0	0	0	0	0	0	0	0	0
CEPEDA	LA SIERRA	0	0	0	0	0	0	0	0	0	0	0	0	0	0	0
CALABAZAS	SEPULVEDA	0	0	0	0	0	0	0	0	0	0	0	0	0	0	0
CASTROSERNA DE ABAJO	SEGOVIA	0	0	0	0	0	0	0	0	0	0	0	0	0	0	0
ALDEALCORVO	SEPULVEDA	0	0	0	0	0	0	0	0	0	0	0	0	0	0	0
FUENTIDUEÑA	SEPULVEDA	0	0	0	0	0	0	0	0	0	0	0	0	0	0	0
BERATON	CAMPO DE GOMARA	0	0	0	0	0	0	0	0	0	0	0	0	0	0	0
CIGUDOSA	TIERRAS ALTAS Y VALLE	0	0	0	0	0	0	0	0	0	0	0	0	0	0	0
ESCOBOSA DE ALMAZAN	DEL TERA	0	0	0	0	0	0	0	0	0	0	0	0	0	0	0
BOIGAS	ALMAZAN	0	0	0	0	0	0	0	0	0	0	0	0	0	0	0
BOCOS DE DUERO	SURESTE	0	0	0	0	0	0	0	0	0	0	0	0	0	0	0
FUENTE-OLMEDO	SURESTE	0	0	0	0	0	0	0	0	0	0	0	0	0	0	0
BRIME DE SOG	SURESTE	0	0	0	0	0	0	0	0	0	0	0	0	0	0	0
BERROCALEJO DE	BENAVENTE Y LOS VALLES	0	0	0	0	0	0	0	0	0	0	0	0	0	0	0
ARAGONA	AVILA	0	0	0	0	0	0	0	0	0	0	0	0	0	0	0
ALDEA DEL REY NIÑO	AVILA	0	0	0	0	0	0	0	0	0	0	0	0	0	0	0
ARAUZO DE SALCE	DEMANDA	0	0	0	0	0	0	0	0	0	0	0	0	0	0	0
ARAUZO DE TORRE	DEMANDA	0	0	0	0	0	0	0	0	0	0	0	0	0	0	0
BUNIEL	ARLANZON	0	0	0	0	0	0	0	0	0	0	0	0	0	0	0
CARDEÑAJIMENO	ARLANZON	0	0	0	0	0	0	0	0	0	0	0	0	0	0	0
CASCAJARES DE LA SIERRA	DEMANDA	0	0	0	0	0	0	0	0	0	0	0	0	0	0	0
CASTRILLO-MATAJUDIOS	PISUERGA	0	0	0	0	0	0	0	0	0	0	0	0	0	0	0
CEREZO DE RIOTIRON	BUREBA-EBRO	0	0	0	0	0	0	0	0	0	0	0	0	0	0	0
TOTAL		20.502.535	641.573	21.144.108	3.867.737	9.074.253	11.789.950	293.248	221	0	825	825	988.869	1.283.163	47.159.211	

ANEXO IV

PORCENTAJE DE
KILOGRAMOS
RETIRADOS POR
MUNICIPIO Y ESPECIE
RESPECTO EL TOTAL

Termino Municipal	Comarca	PORCINO	Mixto	Porcino y Mixto	AVIAR	OV Y CAP	BOVINO	OTROS	TOTAL
CUELLAR	CUELLAR	72,44	0,97	73,42	23,32	1,52	1,00	0,75	100,00
AGREDA	CAMPO DE GOMARA	94,81		94,81		3,27		1,92	100,00
TUREGANO	CUELLAR	81,32		81,32	6,86	2,11	9,71		100,00
VALLELADO	CUELLAR	65,98	27,08	93,06	5,93	0,40	0,61		100,00
SEGOVIA	SEGOVIA	80,36	0,01	80,37		4,41	14,74	0,47	100,00
OLMEDO	SURESTE	25,11		25,11	70,23	3,42	0,98	0,27	100,00
OLVEGA	CAMPO DE GOMARA	76,40		76,40	6,59	2,14		14,87	100,00
CARRIZO	ASTORGA		9,77	9,77	31,05	4,17	14,43	40,58	100,00
GUARDO	GUARDO	93,68		93,68		4,02	2,30		100,00
MELGAR DE FERNAMENTAL	PISUERGA	80,78		80,78	13,69	2,35	3,18		100,00
CABEZUELA	SEPULVEDA	87,35		87,35	0,18	1,59	1,81	9,08	100,00
CANTALEJO	SEPULVEDA	68,11		68,11	3,60	3,22	19,90	5,17	100,00
NAVAS DE ORO	CUELLAR	79,59		79,59	15,56	2,85	1,99		100,00
TORREIGLESIAS	SEGOVIA	90,92		90,92		1,35	7,73		100,00
CARBONERO EL MAYOR	CUELLAR	78,18		78,18	13,03	3,52	4,74	0,53	100,00
ALMAZAN	ALMAZAN	93,53		93,53		5,43		1,04	100,00
FUENTEPELAYO	CUELLAR	93,67		93,67		4,17	2,16		100,00
ESCALONA DEL PRADO	CUELLAR	52,67		52,67	9,32	5,13	31,32	1,57	100,00
AGUILAFUENTE	CUELLAR	62,93	21,34	84,27	11,64	0,85	3,23		100,00
NAVA DE LA ASUNCION	CUELLAR	74,00	5,77	79,77	0,13	3,19	16,91		100,00
SANTIBAÑEZ DE LA PEÑA	GUARDO	88,74		88,74		3,85	7,40		100,00
SAMBOAL	CUELLAR	41,74	33,38	75,13	21,01	1,46	2,20	0,20	100,00
SAN PEDRO MANRIQUE	TIERRAS ALTAS Y VALLE DEL TERA	88,81		88,81		0,30	7,38	3,51	100,00
NAVALMANZANO	CUELLAR	78,81		78,81	12,77	1,20	2,12	5,11	100,00
ARANDA DE DUERO	LA RIBERA	46,92	6,43	53,35	33,30	9,33		4,01	100,00
LANGA DE DUERO	BURGO DE OSMÁ	94,40		94,40		4,96	0,64		100,00
MEDINA DEL CAMPO	SUR	20,97	2,96	23,93	9,73	58,33	5,92	2,09	100,00
TABANERA LA LUENGA	CUELLAR	97,83		97,83		0,69	1,48		100,00
CIUDAD-RODRIGO	CIUDAD RODRIGO	37,89	0,43	38,32		11,56	50,13		100,00
ALCONABA	CAMPO DE GOMARA	94,09		94,09		2,67	3,24		100,00
HORNILLOS	SURESTE	95,50		95,50		3,69	0,81		100,00
ALDEA REAL	CUELLAR	94,54		94,54		1,18	1,58	2,69	100,00
MOZONCILLO	CUELLAR	95,35		95,35		4,20	0,11	0,34	100,00
TORRESCARCELA	SURESTE	94,99		94,99	4,58		0,43		100,00
SANTA MARIA LA REAL DE NIEVA	CUELLAR	55,58		55,58	3,14	17,15	24,13		100,00
SALDAÑA	SALDAÑA-VALDAVIA	79,71		79,71		9,88	10,40		100,00
COCA	CUELLAR	84,10		84,10	9,13	5,11	1,65		100,00
GOMEZSERRACIN	CUELLAR	74,45		74,45	16,83	3,72	4,99		100,00
BURGO DE OSMÁ (EL)	BURGO DE OSMÁ	28,26	21,29	49,55	36,79	6,35	2,30	5,02	100,00
CANTIMPALOS	CUELLAR	49,07		49,07		7,19	43,73		100,00
ESCARABAJOSA DE CABEZAS	CUELLAR	50,78		50,78		6,63	42,59		100,00
SAN CRISTOBAL DE CUELLAR	CUELLAR	4,95	7,34	12,29	87,71				100,00
ISCAR	SURESTE	54,85		54,85	43,09	0,69	1,05	0,32	100,00
PINAREJOS	CUELLAR	37,60	13,77	51,37	45,62	2,59	0,41		100,00
COSCURITA	ALMAZAN	99,48		99,48		0,52			100,00
ALGADEFÉ	ESLA-CAMPOS					34,75	65,25		100,00
CHAÑE	CUELLAR	77,69	2,43	80,12	14,59	5,29			100,00
VEGANZONES	CUELLAR	96,20		96,20			3,80		100,00
VALLE DE MENA	MERINDADES					6,60	89,17	4,23	100,00
QUEMADA	LA RIBERA	98,30		98,30		1,70			100,00
SAN MILLAN DE LOS CABALLEROS	ESLA-CAMPOS	17,87		17,87	5,33	32,24	44,35	0,21	100,00
VALDEVACAS Y GUIJAR	SEGOVIA	95,95		95,95		4,05			100,00
VILLANUEVA DEL CAMPO	CAMPOS-PAN	45,44	1,40	46,84	13,89	28,90	10,37		100,00
POLLOS	SUR	73,81		73,81		19,28	6,91		100,00
MATAPOZUELOS	SUR	66,88		66,88		0,67		32,45	100,00
NAVA DE AREVALO	AREVALO-MADRIGAL	55,54		55,54	20,91	15,33	8,23		100,00
SANGARCIA	CUELLAR	70,62		70,62	4,98	7,03	17,38		100,00
VALLADOLID	CENTRO				0,31	5,17	93,70	0,82	100,00
VILLABRAGIMA	TIERRA DE CAMPOS	60,95		60,95		19,58	19,47		100,00
VILLADIEGO	PISUERGA	76,47		76,47	12,35	3,69	6,44	1,05	100,00
SANTA CRUZ DE LA SALCEDA	LA RIBERA	47,17		47,17	52,83				100,00
VILLALUENGA DE LA VEGA	SALDAÑA-VALDAVIA					28,90	71,10		100,00
PRESENCIO	ARLANZA	14,19		14,19	85,57	0,24			100,00

BERLANGA DE DUERO	ALMAZAN	87,52		87,52		12,48			100,00
SAUQUILLO DE CABEZAS	CUELLAR	87,76		87,76	6,76	1,36	4,12		100,00
SANTA MARIA DEL ARROYO	AVILA	94,02		94,02		0,09	5,89		100,00
FUENTESPINA	LA RIBERA	70,61		70,61	6,96	0,92	21,51		100,00
NIEVA	CUELLAR	92,84		92,84		0,20	0,64	6,32	100,00
VEGAS DEL CONDADO	TIERRAS DE LEON					8,18	91,46	0,36	100,00
ALBA DE TORMES	ALBA DE TORMES	41,58		41,58		8,30	49,44	0,68	100,00
VALDEPOLO	TIERRAS DE LEON					46,64	52,01	1,35	100,00
VILLALON DE CAMPOS	TIERRA DE CAMPOS	43,34		43,34	33,40	16,01	6,85	0,39	100,00
VILLAMAÑAN	ESLA-CAMPOS	21,32		21,32	9,86	32,05	9,66	27,11	100,00
OLOMBRADA	CUELLAR	72,33		72,33	5,80	1,93	12,73	7,21	100,00
ESCOBAR DE POLENDOS	CUELLAR	75,22		75,22		6,16	18,63		100,00
BOVEDA DEL RIO ALMAR	PEÑARANDA DE BRACAMONTE	79,27		79,27		7,27	13,21	0,25	100,00
VILLAQUEJIDA	ESLA-CAMPOS	46,71		46,71	6,78	29,12	14,72	2,67	100,00
ALARAZ	PEÑARANDA DE BRACAMONTE	37,99		37,99		4,44	56,80	0,77	100,00
SAN MARTIN Y MUDRIAN	CUELLAR	64,27		64,27	34,82	0,28	0,63		100,00
SANTIUSTE DE S JUAN BAUTISTA	CUELLAR	74,61		74,61	16,06	4,42	4,91		100,00
VALSECA	SEGOVIA	93,65		93,65		1,22	5,14		100,00
VILLANUEVA DE GOMEZ	AREVALO-MADRIGAL	100,00		100,00					100,00
VILLORUELA	SALAMANCA	97,25		97,25			2,75		100,00
MILAGROS	LA RIBERA	92,46		92,46		7,54			100,00
SANTIBAÑEZ DE VIDRIALES	BENAVENTE Y LOS VALLES	76,14		76,14		14,32	8,28	1,27	100,00
VALDECARROS	ALBA DE TORMES	90,67		90,67		0,91	4,82	3,60	100,00
VILLAGARCIA DE CAMPOS	TIERRA DE CAMPOS	63,08		63,08	0,10	18,48	18,34		100,00
NAVAS DEL MARQUES (LAS)	VALLE BAJO ALBERCHE					7,64	88,52	3,84	100,00
VENIALBO	DUERO BAJO	89,93		89,93			9,34	0,73	100,00
ESPINOSA DE LOS CABALLEROS	AREVALO-MADRIGAL	90,41		90,41		9,19	0,40		100,00
ENCINILLAS	SEGOVIA	83,45		83,45	15,47	1,09			100,00
VILLAVEZA DEL AGUA	BENAVENTE Y LOS VALLES	92,82		92,82		7,18			100,00
ALDEONTE	SEPULVEDA	83,37		83,37		14,55	2,08		100,00
ABADES	CUELLAR	75,35		75,35		3,75	20,90		100,00
TORDESILLAS	SUR	1,27	24,03	25,30	46,29	4,78	20,77	2,86	100,00
CORRALES	DUERO BAJO	83,81		83,81		0,79	15,41		100,00
SANCHIDRIAN	AREVALO-MADRIGAL	6,30	52,67	58,97	38,72	2,31			100,00
ESPIRDO	SEGOVIA	71,81		71,81		8,93	16,25	3,01	100,00
VILLALMANZO	ARLANZA	75,76		75,76	23,92	0,31			100,00
VILLACASTIN	SEGOVIA				76,30	3,34	19,75	0,60	100,00
ZAMORA	CAMPOS-PAN	16,42		16,42		41,03	39,68	2,86	100,00
MORON DE ALMAZAN	ALMAZAN	95,79		95,79		4,21			100,00
FUENTESAUCO	DUERO BAJO	56,15		56,15		8,93	32,59	2,33	100,00
BARRACO	VALLE BAJO ALBERCHE	1,36		1,36	27,03	14,85	54,56	2,20	100,00
BERMILLO DE SAYAGO	SAYAGO	0,66		0,66	3,09	67,68	28,53	0,04	100,00
SEBULCOR	SEPULVEDA	76,58		76,58	17,21	0,73	5,02	0,47	100,00
TORDEHUMOS	TIERRA DE CAMPOS	14,56		14,56	40,79	23,19	21,46		100,00
MORALES DEL VINO	DUERO BAJO	54,65		54,65		45,35			100,00
VILLARCAYO DE MERINDAD DE C.V	MERINDADES	30,52		30,52	3,18	6,89	59,41		100,00
COVARRUBIAS	ARLANZA	75,97		75,97		21,52	2,51		100,00
ADANERO	AREVALO-MADRIGAL	68,73		68,73	22,47	4,86	3,94		100,00
VIANA DE DUERO	ALMAZAN	99,71		99,71				0,29	100,00
TORAL DE LOS GUZMANES	ESLA-CAMPOS					21,97	78,03		100,00
MADRIGALEJO DEL MONTE	ARLANZA	68,64		68,64	30,09	0,21	1,05		100,00
VALDUNCIEL	SALAMANCA	86,31		86,31		1,52	12,17		100,00
GUMIEL DE MERCADO	LA RIBERA	29,06		29,06		18,38	52,56		100,00
CABALLAR	SEGOVIA	94,23		94,23		0,12	2,32	3,33	100,00
MONTEMAYOR DE PILILLA	SURESTE	61,03		61,03	34,13	4,15	0,33	0,36	100,00
FUENTESTRUN	TIERRAS ALTAS Y VALLE DEL TERA	100,00		100,00					100,00
LEDESMA	LEDESMA	43,84		43,84		7,81	42,91	5,44	100,00
MAYORGA	TIERRA DE CAMPOS	23,12		23,12	6,95	31,61	38,32		100,00
URDIALES DEL PARAMO	EL PARAMO					18,59	44,59	36,83	100,00

VILLAMANDOS	ESLA-CAMPOS	4,53		4,53		27,81	67,66		100,00
TOPAS	SALAMANCA	39,08		39,08		18,20	41,56	1,16	100,00
ARCOS DE JALON	ARCOS DE JALON	59,87		59,87		22,44	2,74	14,95	100,00
SAN PEDRO DE LATARCE	TIERRA DE CAMPOS	26,68		26,68	9,24	38,09	4,52	21,48	100,00
VELAMAZAN	ALMAZAN	100,00		100,00					100,00
BUSTILLO DE LA VEGA	SALDAÑA-VALDAVIA					48,95	51,05		100,00
MACOTERA	PEÑARANDA DE BRACAMONTE	82,69		82,69		9,93	7,38		100,00
MANGANESES DE LA POLVOROSA	BENAVENTE Y LOS VALLES	0,34		0,34		40,75	58,92		100,00
CASTILRUIZ	CAMPO DE GOMARA	85,17		85,17		0,91	13,93		100,00
VALDEFRESNO	TIERRAS DE LEON	0,49		0,49	0,10	25,29	67,92	6,20	100,00
VILLANGOMEZ	ARLANZA	18,67	44,83	63,50	32,21		4,29		100,00
GARRAY	SORIA	24,80		24,80	54,58	15,75	3,11	1,76	100,00
AVILA	AVILA					16,02	69,00	14,98	100,00
VALDERAS	ESLA-CAMPOS	0,45		0,45		71,05	28,50		100,00
VILLAFRECHOS	TIERRA DE CAMPOS	13,66		13,66	1,98	83,55	0,81		100,00
MADRIDANOS	DUERO BAJO	73,90		73,90		14,14	11,15	0,81	100,00
QUIRUELAS DE VIDRIALES	BENAVENTE Y LOS VALLES	18,22		18,22	45,84	33,24	2,70		100,00
QUINTANILLA DE ONESIMO	SURESTE	76,81	10,49	87,30	0,09	1,35	4,07	7,20	100,00
SANTA MARIA DEL CAMPO	ARLANZA	93,47		93,47		6,16	0,37		100,00
MUÑOVEROS	CUELLAR	86,29		86,29	0,47	3,16	10,08		100,00
VALVERDE DEL MAJANO	CUELLAR	73,43		73,43		8,96	15,54	2,07	100,00
GUIJUELO	ALBA DE TORMES	35,97		35,97		10,55	53,48		100,00
SAN CRISTOBAL DE ENTREVIÑAS	BENAVENTE Y LOS VALLES	13,88		13,88		66,90	9,97	9,26	100,00
AREVALO	AREVALO-MADRIGAL	43,04		43,04	49,78	2,50	4,22	0,46	100,00
ROPERUELOS DEL PARAMO	EL PARAMO	26,52		26,52	15,17	22,10	36,22		100,00
LERMA	ARLANZA	93,70		93,70		6,30			100,00
VILLAHOZ	ARLANZA	84,98		84,98		15,02			100,00
TORRES DEL CARRIZAL	CAMPOS-PAN	10,92		10,92		68,86	3,78	16,44	100,00
ESPINOSA DE CERRATO	EL CERRATO	93,91		93,91		3,05	3,04		100,00
VILLASABARIEGO	ESLA-CAMPOS					27,88	71,41	0,71	100,00
YANGUAS DE RESMA	CUELLAR	62,54	23,39	85,93		3,69	10,38		100,00
PEDRAJAS DE SAN ESTEBAN	SURESTE	51,32	4,00	55,32	34,98	9,70			100,00
CORESES	CAMPOS-PAN	39,48		39,48		44,83	15,69		100,00
VEGA DE SANTA MARIA	AREVALO-MADRIGAL	2,56		2,56	89,58	0,41	7,45		100,00
ALDEHUELA DE LA BOVEDA	FUENTE DE SAN ESTEBAN	42,84		42,84		4,54	52,62		100,00
CUBO DE DON SANCHO (EL)	VITIGUDINO	20,61		20,61		4,61	74,79		100,00
PEÑAFIEL	SURESTE	42,17	4,09	46,26	36,55	16,70	0,48		100,00
REVELLINOS	CAMPOS-PAN					65,06	34,38	0,55	100,00
VILLASECO DE LOS REYES	LEDESMA	4,63		4,63		13,78	81,27	0,32	100,00
CISTERNA	LA MONTANA DE RIAÑO				6,18	26,54	66,59	0,69	100,00
MOZARBEZ	SALAMANCA	60,48		60,48		5,56	31,95	2,00	100,00
LARRODRIGO	ALBA DE TORMES	46,07		46,07		9,54	44,40		100,00
PERERUELA	SAYAGO	42,29		42,29	1,93	18,76	35,69	1,33	100,00
TORO	DUERO BAJO	31,87		31,87		21,97	45,80	0,36	100,00
DUEÑAS	EL CERRATO		68,92	68,92		11,67	19,41		100,00
LASTRAS DE CUELLAR	CUELLAR	85,90		85,90		7,52	6,59		100,00
CABEZON	CENTRO	25,70		25,70	60,09	1,90	12,31		100,00
LEON	TIERRAS DE LEON					99,16	0,84		100,00
HORCAJO-MEDIANERO	ALBA DE TORMES	44,85		44,85		1,59	51,19	2,38	100,00
SAN MIGUEL DEL PINO	SUR	88,32		88,32	11,68				100,00
MEDINA DE POMAR	MERINDADES	0,71		0,71	41,84	7,80	49,65		100,00
BENEGILES	CAMPOS-PAN	65,80		65,80		32,97	1,23		100,00
PEDROSILLO DE LOS AIRES	ALBA DE TORMES	60,41		60,41		0,36	38,71	0,51	100,00
VILLALPANDO	CAMPOS-PAN	18,94		18,94	18,91	41,59	20,56		100,00
CEBRONES DEL RIO	LA BANEZA		10,44	10,44		12,67	76,89		100,00
VILLAZALA	EL PARAMO	5,39		5,39	66,21	16,39	12,02		100,00
SANCTI-SPIRITUS	CIUDAD RODRIGO	2,11		2,11		12,33	85,56		100,00
ALDEALFUENTE	CAMPO DE GOMARA	83,27		83,27	6,53	10,21			100,00
SAN JUAN DE LA ENCINILLA	AREVALO-MADRIGAL					95,20	4,80		100,00
MONTEJO DE AREVALO	CUELLAR	86,12		86,12		5,18	1,05	7,65	100,00
BENAVIDES	ASTORGA				66,49	19,23	6,36	7,92	100,00

FONTIVEROS	AREVALO-MADRIGAL	63,82		63,82	0,26	3,38	28,57	3,97	100,00
BERLANAS (LAS)	AREVALO-MADRIGAL	50,15		50,15	14,71	0,17	34,98		100,00
CERVERA DE PISUERGA	CERVERA					10,42	88,62	0,96	100,00
CANDELEDA	VALLE DEL TIETAR	1,91		1,91		40,82	54,65	2,62	100,00
VALDELOSA	LEDESMA	57,89		57,89		5,77	36,34		100,00
SEPULVEDA	SEPULVEDA	34,12		34,12	2,12	3,26	5,30	55,21	100,00
COGECES DEL MONTE	SURESTE	76,91		76,91	14,82	6,62	1,64		100,00
VILLAFAFILA	CAMPOS-PAN	5,04		5,04		56,16	37,97	0,84	100,00
GALINDUSTE	ALBA DE TORMES	27,28		27,28	38,60	5,25	28,87		100,00
SAN PEDRO DE LA NAVE- ALMENDR	CAMPOS-PAN	15,73		15,73		68,45	6,78	9,05	100,00
ROBLIZA DE COJOS	FUENTE DE SAN ESTEBAN	65,38		65,38		0,60	32,60	1,42	100,00
SANTA CRISTINA DE LA POLVORO	BENAVENTE Y LOS VALLES	0,45		0,45	29,60	49,85	20,10		100,00
MATAMALA DE ALMAZAN	ALMAZAN	99,52		99,52		0,48			100,00
ESPINAR (EL)	SEGOVIA					0,33	86,87	12,80	100,00
NAVARES DE AYUSO	SEPULVEDA	83,32		83,32		16,68			100,00
VALDEARCOS	SURESTE	73,36		73,36		0,57		26,07	100,00
LOSA (LA)	SEGOVIA	39,83		39,83		0,48	58,84	0,86	100,00
ATAQUINES	SUR	46,62		46,62	29,08	17,42	6,88		100,00
BURGANES DE VALVERDE	BENAVENTE Y LOS VALLES	19,02		19,02		62,20	18,78		100,00
BRIEVA	SEGOVIA	89,25		89,25	1,32		9,43		100,00
SANTERVAS DE LA VEGA	SALDAÑA-VALDAVIA				1,60	36,26	62,14		100,00
VILLANUEVA DE LOS CABALLEROS	TIERRA DE CAMPOS	55,45		55,45	15,31	1,65	27,58		100,00
SANCHONUÑO	CUELLAR	86,63		86,63		10,66	2,71		100,00
CUBILLAS DE SANTA MARTA	CENTRO				43,78	18,53	37,69		100,00
PINARNEGRILLO	CUELLAR	97,52		97,52		1,31	1,16		100,00
SANTA MARIA DEL PARAMO	EL PARAMO				79,56	11,38	5,66	3,40	100,00
NAVALES	ALBA DE TORMES	87,21		87,21		1,02	11,78		100,00
PEDROSILLO DE ALBA	ALBA DE TORMES	84,10		84,10		0,22	15,68		100,00
PESQUERA DE DUERO	SURESTE	85,30		85,30		14,70			100,00
MARTIN MUÑOZ DE LAS POSADAS	CUELLAR	47,90		47,90		33,07	19,02		100,00
NARROS DEL CASTILLO	AREVALO-MADRIGAL				49,93	19,70	30,37		100,00
PALAZUELO DE VEDIJA	TIERRA DE CAMPOS	92,87		92,87		4,18	1,82	1,13	100,00
DONHIERRO	CUELLAR	95,14		95,14		4,86			100,00
PUEBLA DE PEDRAZA	SEGOVIA	98,30		98,30		1,70			100,00
VILLAREJO DE ORBIGO	ASTORGA				10,12	63,65	19,43	6,80	100,00
SAN JUSTO DE LA VEGA	ASTORGA	3,48		3,48	15,79	35,88	38,39	6,46	100,00
CESPEDOSA DE TORMES	ALBA DE TORMES	62,42		62,42		15,67	21,91		100,00
VITIGUDINO	VITIGUDINO	1,10		1,10		39,28	53,71	5,91	100,00
TORRE DEL VALLE (LA)	BENAVENTE Y LOS VALLES	17,61		17,61	74,72	4,53	3,14		100,00
PARADINAS DE SAN JUAN	PEÑARANDA DE BRACAMONTE	0,20		0,20	1,41	23,52	74,87		100,00
VILLARALBO	DUERO BAJO	39,57		39,57		50,82	2,16	7,44	100,00
ARMUÑA	CUELLAR	90,60		90,60		2,99	6,41		100,00
SAN MIGUEL DE LA RIBERA	DUERO BAJO	35,21		35,21		32,47	16,14	16,17	100,00
FOMPEDRAZA	SURESTE	99,30		99,30		0,70			100,00
SAN ANDRES DEL RABANEDO	TIERRAS DE LEON				90,56	6,51	2,93		100,00
PEÑAUSENDE	SAYAGO	10,62		10,62		26,47	62,91		100,00
RIAZA	SEPULVEDA					75,63	23,78	0,59	100,00
CIPEREZ	VITIGUDINO	3,74		3,74		1,81	94,45		100,00
LUMBRALES	VITIGUDINO	0,43		0,43		56,96	42,61		100,00
TURCIA	ASTORGA	3,28		3,28	35,59	18,21	6,53	36,39	100,00
SAN ESTEBAN DE GORMAZ	BURGO DE OSMA	44,00		44,00	0,36	54,46	1,18		100,00
COLLADO DE CONTRERAS	AREVALO-MADRIGAL	4,04		4,04	74,97	14,91	6,08		100,00
VEZDEMARBAN	CAMPOS-PAN	44,41		44,41		34,66	1,49	19,44	100,00
QUINTANILLA DEL COCO	ARLANZA	100,00		100,00					100,00
FUENTE DE SAN ESTEBAN (LA)	FUENTE DE SAN ESTEBAN	4,37		4,37		11,35	82,79	1,50	100,00
SORIA	SORIA	61,28		61,28		2,41	36,31		100,00
SAN PEDRO DE ROZADOS	FUENTE DE SAN ESTEBAN	7,00		7,00		12,63	80,05	0,32	100,00

PELAYOS	ALBA DE TORMES	82,80		82,80		0,21	16,98		100,00
CASTRAZ	FUENTE DE SAN ESTEBAN	70,93		70,93			29,07		100,00
MUÑOMER DEL PECO	AREVALO-MADRIGAL	0,63		0,63		12,38	86,99		100,00
BARCIAL DE LA LOMA	TIERRA DE CAMPOS	60,95		60,95	25,05	14,00			100,00
PALACIOS DE GODA	AREVALO-MADRIGAL	56,05		56,05	10,70	1,76	31,50		100,00
BOLAÑOS DE CAMPOS	TIERRA DE CAMPOS					62,29	37,71		100,00
RENEO DE LA VEGA	SALDAÑA-VALDAVIA					19,07	78,51	2,42	100,00
CHOZAS DE ABAJO	EL PARAMO	13,81		13,81		43,88	42,31		100,00
GUARRATE	DUERO BAJO	55,99		55,99		1,35	40,40	2,26	100,00
CRESPOS	AREVALO-MADRIGAL	42,39		42,39		12,48	45,13		100,00
GARCHERNANDEZ	ALBA DE TORMES	66,66		66,66		15,20	18,14		100,00
SAN PELAYO DE GUAREÑA	LEDESMA	68,94		68,94		2,04	29,02		100,00
CUBO DE LA SOLANA	SORIA	85,31		85,31		4,64	10,04		100,00
VILLAMAYOR DE CAMPOS	CAMPOS-PAN	0,49		0,49	5,52	78,83	15,16		100,00
SAN PEDRO DE GAILLOS	SEPULVEDA	41,79	39,58	81,37	13,09	2,46	3,08		100,00
GRADEFES	TIERRAS DE LEON					51,02	37,94	11,04	100,00
SAN MUÑOZ	FUENTE DE SAN ESTEBAN	38,47		38,47		3,00	58,54		100,00
VALTIENDAS	SEPULVEDA	94,46		94,46		5,54			100,00
VILLALBILLA DE BURGOS	ARLANZON				99,56	0,44			100,00
TAMAMES	FUENTE DE SAN ESTEBAN	15,01		15,01		9,19	75,30	0,50	100,00
VALDEMIERQUE	ALBA DE TORMES	40,61		40,61		2,46	56,93		100,00
FUENTES DE OÑORO	CIUDAD RODRIGO	75,60		75,60		3,38	21,02		100,00
OLMEDO DE CAMACES	VITIGUDINO	4,27		4,27		8,74	86,99		100,00
VILLABRAZ	ESLA-CAMPOS				94,63	4,14	1,23		100,00
VILLAORNATE Y CASTRO	ESLA-CAMPOS	8,98		8,98	17,63	21,24	2,27	49,87	100,00
AGUILAR DE CAMPOS	TIERRA DE CAMPOS					53,28	46,72		100,00
CASTILLEJO DE MARTIN VIEJO	CIUDAD RODRIGO	4,16		4,16		13,15	82,69		100,00
ZARZUELA DEL PINAR	CUELLAR	70,92		70,92		2,58	4,77	21,72	100,00
SANTIAGO DE LA PUEBLA	PEÑARANDA DE BRACAMONTE	58,67		58,67		24,70	16,63		100,00
ARGUJILLO	DUERO BAJO	66,46		66,46		15,97	17,57		100,00
MORERUELA DE TABARA	ALISTE	30,84		30,84		68,10	1,06		100,00
RIOSECO DE TAPIA	TIERRAS DE LEON				17,36	7,79	19,89	54,97	100,00
VILLAR DEL BUEY	SAYAGO	0,58		0,58		78,87	19,29	1,27	100,00
LLAMAS DE LA RIBERA	ASTORGA				18,55	24,30	57,15		100,00
AGUILAR DE CAMPOO	AGUILAR					9,39	60,61	30,00	100,00
TORDOMAR	ARLANZA	94,51		94,51		5,49			100,00
LAGUNA DE NEGRILLOS	EL PARAMO	17,41	3,32	20,72	45,36	31,08	1,58	1,25	100,00
NARROS DE MATALAYEGUA	FUENTE DE SAN ESTEBAN	9,08	0,28	9,36		2,97	87,67		100,00
VALENCIA DE DON JUAN	ESLA-CAMPOS				11,01	72,46	15,84	0,69	100,00
FUENTESAUO DE FUENTIDUEÑA	SEPULVEDA	99,15		99,15		0,85			100,00
HONTORIA DEL VALDEARADOS	LA RIBERA	20,69	57,18	77,87		22,13			100,00
PAREDES DE NAVA	CAMPOS					58,21		41,79	100,00
QUINTANILLA DEL AGUA	ARLANZA	41,09		41,09	2,43	53,96	2,52		100,00
TORRE (LA)	AVILA	0,22		0,22	36,38	29,07	34,14	0,21	100,00
SANTA MARINA DEL REY	EL PARAMO	3,07		3,07		34,45	44,13	18,35	100,00
SASAMON	PISUERGA	31,35		31,35	38,30	22,77	0,91	6,66	100,00
SANTOVENIA	BENAVENTE Y LOS VALLES	62,50		62,50		33,58	3,92		100,00
CIMANES DE LA VEGA	ESLA-CAMPOS	3,37		3,37		62,37	34,26		100,00
VADILLO DE LA GUAREÑA	DUERO BAJO	24,87		24,87		23,00	51,07	1,06	100,00
MORAL DE LA REINA	TIERRA DE CAMPOS	33,07		33,07		66,93			100,00
MANSILLA MAYOR	ESLA-CAMPOS	1,72		1,72			98,28		100,00
JOARILLA DE LAS MATAS	SAHAGUN					14,37	85,63		100,00
SANTA MARIA DE VALVERDE	BENAVENTE Y LOS VALLES	90,46		90,46		4,94	4,60		100,00
ALCAÑICES	ALISTE	24,32		24,32	23,21	22,16	29,68	0,63	100,00
CABAÑAS DE SAYAGO	SAYAGO	38,61		38,61		13,34	48,05		100,00
PEÑAFLOR DE HORNIJA	CENTRO	39,37		39,37	3,19	47,74	9,70		100,00
SANTA ELENA DE JAMUZ	LA BANEZA	2,35		2,35	0,34	44,66	45,77	6,89	100,00
VILLARES DE SORIA (LOS)	CAMPO DE GOMARA	90,65		90,65			9,35		100,00
ESPINOSA DE LOS MONTEROS	MERINDADES					6,41	91,06	2,53	100,00

GRANJA DE MORERUELA	BENAVENTE Y LOS VALLES	38,43		38,43		21,25	24,56	15,76	100,00
PAJARES DE ADAJA	AREVALO-MADRIGAL	84,44		84,44		8,01	7,54		100,00
FARIZA	SAYAGO					84,76	15,24		100,00
FUENTEGUINALDO	CIUDAD RODRIGO	0,26		0,26		11,20	88,54		100,00
VILLAMORONTA	SALDAÑA-VALDAVIA					7,85	92,15		100,00
SAN AGUSTIN DEL POZO	CAMPOS-PAN	9,71		9,71		84,75	5,54		100,00
TABERA DE ABAJO	LEDESMA	20,64		20,64			79,36		100,00
ANTIGUA (LA)	EL PARAMO	68,59		68,59	15,76	14,03	1,63		100,00
VEGA DE TIRADOS	LEDESMA	56,45		56,45		5,92	35,90	1,73	100,00
MOLACILLOS	CAMPOS-PAN	15,36		15,36		54,39	29,06	1,19	100,00
CABEZA DEL CABALLO	VITIGUDINO					73,88	26,12		100,00
ALDEARODRIGO	LEDESMA	79,16		79,16		11,48	9,36		100,00
SANTAS MARTAS	ESLA-CAMPOS	21,32		21,32		69,03	9,65		100,00
VEGA DE TERA	BENAVENTE Y LOS VALLES	76,28		76,28		23,72			100,00
VALSALABROSO	VITIGUDINO	12,67		12,67		60,27	26,60	0,46	100,00
SAHAGUN	SAHAGUN	36,75		36,75		20,69	42,56		100,00
VILLALBA DE DUERO	LA RIBERA	88,19		88,19		11,81			100,00
BALTANAS	EL CERRATO	66,65		66,65		8,70	22,50	2,14	100,00
CASTRONUÑO	SUR	45,41		45,41		40,64	13,95		100,00
PEDROSA DE LA VEGA	SALDAÑA-VALDAVIA					22,15	77,85		100,00
BLASCOSANCHO	AREVALO-MADRIGAL	96,70		96,70		3,30			100,00
CABEZAS DEL VILLAR	AVILA	2,90		2,90		4,27	92,83		100,00
MATA DE CUELLAR	CUELLAR	51,98	18,16	70,14		4,65		25,21	100,00
BARBADILLO	SALAMANCA	2,96		2,96		25,73	71,31		100,00
ALMEIDA	SAYAGO	4,57		4,57		66,76	28,67		100,00
SANTIBAÑEZ DE TERA	BENAVENTE Y LOS VALLES	9,57		9,57		5,80	84,63		100,00
VALDERODRIGO	VITIGUDINO					80,05	19,95		100,00
MACHACON	SALAMANCA	58,32		58,32		11,02	30,66		100,00
FUENTES DE ROPEL	BENAVENTE Y LOS VALLES	32,84		32,84		65,21	0,96	1,00	100,00
OÑA	BUREBA-EBRO				74,67	4,64	20,69		100,00
SAELICES DE MAYORGA	TIERRA DE CAMPOS	68,97		68,97		5,33	25,70		100,00
MATILLA DE LOS CAÑOS DEL RIO	FUENTE DE SAN ESTEBAN	23,41		23,41		4,11	66,08	6,40	100,00
ALDEHUELA DE YELTES	FUENTE DE SAN ESTEBAN	46,34		46,34		14,41	39,25		100,00
CEINOS	TIERRA DE CAMPOS					67,06	32,94		100,00
SAN CRISTOBAL DE LA POLANTER	LA BAÑEZA	1,39		1,39	37,56	19,89	21,72	19,43	100,00
PERDIGON (EL)	DUERO BAJO	34,72		34,72		26,02	20,05	19,20	100,00
HONTORIA DE LA CANTERA	ARLANZON				82,85	17,15			100,00
MUÑANA	AVILA	71,74		71,74		5,08	21,65	1,53	100,00
AYLLON	SEPULVEDA	26,49		26,49		38,23	35,29		100,00
VILLADANGOS DEL PARAMO	EL PARAMO	65,47		65,47	1,68	14,51	18,34		100,00
FRESNO (EL)	AVILA	36,09		36,09		7,13	55,49	1,29	100,00
MORALEJA DEL VINO	DUERO BAJO	58,82		58,82		33,65	7,53		100,00
VILLANAZAR	BENAVENTE Y LOS VALLES	56,91		56,91		31,62	5,16	6,32	100,00
OLMOS DE ESGUEVA	CENTRO				98,04	1,96			100,00
MONTAMARTA	CAMPOS-PAN	69,38		69,38		16,26	14,36		100,00
SAN JUAN DE LA NAVA	VALLE BAJO ALBERCHE				36,89	14,10	48,23	0,79	100,00
VILLALOBOS	CAMPOS-PAN	0,66		0,66		82,25	16,88	0,20	100,00
PEDRAZA DE ALBA ANAYA	ALBA DE TORMES	80,12		80,12		4,31	15,57		100,00
	CUELLAR	65,01		65,01		19,11	15,88		100,00
VILLAFLORES	PEÑARANDA DE BRACAMONTE	61,80		61,80		14,27	11,37	12,56	100,00
ANDAVIAS	CAMPOS-PAN	10,34		10,34		45,81	23,50	20,36	100,00
VILLANUBLA	CENTRO	87,11		87,11		11,49	1,41		100,00
SALAS DE LOS INFANTES	DEMANDA	0,30		0,30		54,69	45,00		100,00
POVEDA DE LAS CINTAS	PEÑARANDA DE BRACAMONTE	68,82		68,82		31,18			100,00
POZUELO DEL PARAMO	EL PARAMO	1,10	47,19	48,29		46,82	4,30	0,58	100,00
TORRECILLA DEL PINAR	SEPULVEDA	99,73		99,73		0,27			100,00
BERROCAL DE HUEBRA	FUENTE DE SAN ESTEBAN	44,67		44,67		1,84	53,49		100,00
ARENILLAS DE RIOPISUERGA	PISUERGA	90,10		90,10		9,90			100,00
PALENCIA	CAMPOS					26,09	73,91		100,00
VILLALAZAN	DUERO BAJO	77,42		77,42		22,58			100,00
CASAVIEJA	VALLE DEL TIETAR					27,82	72,18		100,00

MONFARRACINOS	CAMPOS-PAN	0,59		0,59		43,31	56,10		100,00
ALFARAZ	SAYAGO	3,07		3,07		36,15	58,60	2,17	100,00
CUELGA MURES	DUERO BAJO	64,33		64,33		25,07	10,59		100,00
RABANALES	ALISTE	49,75		49,75		11,78	38,38	0,10	100,00
MORALEJA DE SAYAGO	SAYAGO	21,14		21,14		25,38	41,45	12,03	100,00
ZOTES DEL PARAMO	EL PARAMO	42,91		42,91		57,09			100,00
PINO DE TORMES (EL)	SALAMANCA	72,73		72,73	0,11	5,13	22,04		100,00
FUENTELIANTE	VITIGUDINO	22,59		22,59		3,97	73,44		100,00
GARCIRREY	FUENTE DE SAN ESTEBAN	8,50		8,50		1,76	89,74		100,00
SANTIZ	LEDESMA	31,24		31,24		17,97	49,31	1,47	100,00
VITA	AVILA	0,72		0,72	25,56	0,89	72,83		100,00
BERCIANOS DEL PARAMO	EL PARAMO	35,74		35,74	1,95	49,29	13,02		100,00
CAMPASPERO	SURESTE	75,97		75,97		24,03			100,00
VILLAUMBRALES	CAMPOS					22,17	74,83	3,00	100,00
VILLALBA DE LA LOMA	TIERRA DE CAMPOS	68,70		68,70		26,12		5,18	100,00
BARBOLLA	SEPULVEDA	58,31		58,31		41,69			100,00
GIMIALCON	AREVALO-MADRIGAL	94,69		94,69		5,17	0,13		100,00
TORNADIZOS DE AVILA	AVILA						100,00		100,00
BUSTILLO DEL PARAMO	EL PARAMO					55,84	36,66	7,50	100,00
ARANDILLA	LA RIBERA	93,13		93,13		6,87			100,00
CASTIL DE PEONES	BUREBA-EBRO				95,98	4,02			100,00
SANTOS (LOS)	LA SIERRA	29,38		29,38		30,64	39,98		100,00
VILLADEMOR DE LA VEGA	ESLA-CAMPOS					15,58	84,42		100,00
PUERTAS	VITIGUDINO	1,36		1,36		2,34	96,30		100,00
CASTROJERIZ	PISUERGA					74,31	25,69		100,00
ARENAS DE SAN PEDRO	VALLE DEL TIETAR					30,70	64,43	4,86	100,00
VALDEGEÑA	TIERRAS ALTAS Y VALLE DEL TERA	100,00		100,00					100,00
(S ZARZ) VALLE DE SANTIBAÑEZ	ARLANZON	100,00		100,00					100,00
TORRESANDINO	ARLANZA				83,08	16,92			100,00
MAYALDE	SAYAGO	23,94		23,94		39,57	36,49		100,00
LANGA	AREVALO-MADRIGAL	34,29		34,29		22,22	43,49		100,00
SOLOSANCHO	AVILA	19,51		19,51		10,32	67,60	2,56	100,00
VILLAVENDIMIO	CAMPOS-PAN	0,66		0,66		80,91	18,43		100,00
POZOANTIGUO	CAMPOS-PAN	25,30		25,30		56,93	17,76		100,00
MEDINA DE RIOSECO	TIERRA DE CAMPOS	42,08		42,08		28,74	24,49	4,69	100,00
SANDO DE SANTA MARIA	LEDESMA	0,56		0,56		5,84	93,01	0,59	100,00
BOVEDA DE TORO (LA)	DUERO BAJO	68,35		68,35		23,70	6,96	0,99	100,00
MERINDAD DE MONTUJA	MERINDADES	4,35		4,35		4,46	90,12	1,06	100,00
(RODIEZMO) VILLAMANIN	LA MONTAÑA DE LUNA					16,77	75,57	7,66	100,00
VALVERDE DE CAMPOS	TIERRA DE CAMPOS	14,90		14,90		24,89		60,21	100,00
PALACIOS DE LA VALDUERNA	LA BAÑEZA	18,19		18,19	13,97	11,44	56,40		100,00
VALLE DE VALDEBEZANA	MERINDADES					3,00	81,39	15,61	100,00
VAL DE SAN LORENZO	ASTORGA	10,25		10,25		65,85	18,55	5,35	100,00
SAN MARTIN DEL PIMPOLLAR	GREDOS						100,00		100,00
FUENTESPREADAS	DUERO BAJO	77,11		77,11		10,58	12,31		100,00
PINILLA DE TORO	CAMPOS-PAN	95,87		95,87		4,13			100,00
VALDEFUENTES DEL PARAMO	EL PARAMO					25,29	74,71		100,00
ALMARZA	TIERRAS ALTAS Y VALLE DEL TERA					45,13	49,13	5,75	100,00
BERNARDOS	CUELLAR	87,04		87,04		12,96			100,00
CUENCA DE CAMPOS	TIERRA DE CAMPOS	90,76		90,76		9,24			100,00
PAJARES DE LA LAMPREANA	CAMPOS-PAN	43,54		43,54		38,73	17,63	0,09	100,00
PIEDRAHITA	BARCO AVILA-PIEDRAHITA	2,27		2,27		2,86	83,61	11,26	100,00
CAMPILLO DE AZABA	CIUDAD RODRIGO	67,74		67,74			32,26		100,00
JUNTA DE VILLALBA DE LOSA	MERINDADES					14,63	78,30	7,07	100,00
FUENTERREBOLLO	SEPULVEDA	30,92		30,92		4,38	59,43	5,27	100,00
VILLASANDINO	PISUERGA	11,46		11,46	38,03	3,21	47,31		100,00
HONTALBILLA	CUELLAR	89,60		89,60		2,38	8,02		100,00
FRESNEDA DE CUELLAR	CUELLAR	34,11		34,11	6,38	6,30	0,94	52,27	100,00
BUENAMADRE	FUENTE DE SAN ESTEBAN	10,55		10,55		5,92	82,31	1,23	100,00
CASTROMONTE	CENTRO	67,94		67,94		27,51	4,55		100,00

CASASECA DE LAS CHANAS	DUERO BAJO	60,56		60,56		21,02	18,42		100,00
OTERO DE HERREROS	SEGOVIA	17,44		17,44		5,18	77,39		100,00
CAMARZANA DE TERA	BENAVENTE Y LOS VALLES	0,86		0,86	8,66	72,84	16,68	0,96	100,00
VALDEVIMBRE	EL PARAMO	12,44		12,44		38,56	42,57	6,42	100,00
MANGANESES DE LA LAMPREANA	CAMPOS-PAN	45,56		45,56		37,30	15,83	1,31	100,00
TORRECABALLEROS	SEGOVIA	46,40		46,40		9,73	43,87		100,00
TAPIOLES	CAMPOS-PAN	0,99		0,99		57,97	41,03		100,00
GARCILLAN	CUELLAR	94,26		94,26		5,74			100,00
BRIVIESCA	BUREBA-EBRO	25,35		25,35	58,65	15,84	0,16		100,00
CIGALES	CENTRO	91,80		91,80		4,09	2,65	1,47	100,00
SAN FELICES DE LOS GALLEGOS	VITIGUDINO	0,40		0,40		42,39	57,20		100,00
OLMILLOS DE CASTRO	ALISTE	49,47		49,47		37,36	13,17		100,00
GALISANCHO	ALBA DE TORMES	74,67		74,67		1,72	23,61		100,00
RIOFRIO DE ALISTE	ALISTE	79,73		79,73		8,43	8,74	3,11	100,00
MORALES DE CAMPOS	TIERRA DE CAMPOS				23,28	45,12	31,60		100,00
CUBILLAS DE RUEDA	TIERRAS DE LEON					72,00	25,43	2,57	100,00
TORREGALINDO	LA RIBERA	39,01		39,01	59,56	1,43			100,00
CAMPAZAS	ESLA-CAMPOS	54,33		54,33		45,67			100,00
SAN ESTEBAN DEL MOLAR	CAMPOS-PAN	19,10		19,10		37,40	28,52	14,99	100,00
ESPEJA	CIUDAD RODRIGO	20,87		20,87		5,92	73,03	0,18	100,00
SAN PABLO DE LA MORALEJA	SUR	71,81		71,81		28,19			100,00
MORAL DE SAYAGO	SAYAGO	0,72		0,72		77,42	20,97	0,89	100,00
BARBALOS	FUENTE DE SAN ESTEBAN					1,46	98,54		100,00
BELVER DE LOS MONTES	CAMPOS-PAN	23,60	5,44	29,05		30,84	40,11		100,00
CASTRO DE FUENTIDUEÑA	SEPULVEDA	91,43		91,43		8,57			100,00
BENAVENTE	BENAVENTE Y LOS VALLES					69,50	30,50		100,00
POZA DE LA VEGA	SALDAÑA-VALDAVIA					18,87	81,13		100,00
VILLAVIEJA DE YELTES	VITIGUDINO	0,50		0,50		35,62	63,88		100,00
DEBANOS	CAMPO DE GOMARA	87,56		87,56		12,44			100,00
HINOJOSA DE DUERO	VITIGUDINO	1,18		1,18		71,00	27,82		100,00
SANTA CECILIA	ARLANZA	92,58		92,58		7,42			100,00
MORERUELA DE LOS INFANZONES	CAMPOS-PAN	17,09		17,09		48,86	34,05		100,00
GEJUELO DEL BARRO	LEDESMA	9,00		9,00		1,96	85,51	3,53	100,00
SALVATIERRA DE TORMES	ALBA DE TORMES	72,38		72,38		1,32	26,30		100,00
CALERUEGA	LA RIBERA	57,84		57,84		27,39	14,78		100,00
HERREROS DE SUSO	AVILA	6,94		6,94	32,38	25,24	35,44		100,00
BERMUY DE PORREROS	SEGOVIA	61,99		61,99		35,27	2,75		100,00
OQUILLAS	LA RIBERA	93,48		93,48		6,52			100,00
LAGUNA DALGA	EL PARAMO	23,35		23,35		18,60	58,05		100,00
ALDEATEJADA	SALAMANCA	76,90		76,90		12,66	10,44		100,00
EJEME	ALBA DE TORMES	58,58		58,58		11,00	30,41		100,00
NAVAS DE SAN ANTONIO	SEGOVIA					0,54	99,46		100,00
SANTA INES	ARLANZA	98,27		98,27		1,73			100,00
SAN PEDRO DEL VALLE	LEDESMA	1,71		1,71		22,91	67,08	8,30	100,00
ASTORGA	ASTORGA	55,59		55,59	26,55	16,98	0,89		100,00
VILLABRAZARO	BENAVENTE Y LOS VALLES	19,64		19,64		37,17	43,19		100,00
SAN PASCUAL	AREVALO-MADRIGAL	17,06		17,06	56,46	19,93	6,55		100,00
SERRADA	SUR	85,82		85,82		12,00		2,18	100,00
MUCIENTES	CENTRO	66,33		66,33		27,87		5,81	100,00
MARTIN DE YELTES	FUENTE DE SAN ESTEBAN	0,84		0,84		1,28	97,88		100,00
ROELOS	SAYAGO	22,04		22,04		7,30	70,66		100,00
SEPULCRO HILARIO	FUENTE DE SAN ESTEBAN	32,15		32,15		18,79	49,06		100,00
BASARDILLA	SEGOVIA	10,60		10,60			89,40		100,00
BODON (EL)	CIUDAD RODRIGO					5,64	94,36		100,00
HUERTA DE REY	DEMANDA	75,48		75,48		23,13		1,39	100,00
CERECINOS DEL CARRIAL	CAMPOS-PAN	51,55		51,55		45,13	3,31		100,00
SAN MIGUEL DE SERREZUELA	AVILA	23,63		23,63		6,11	70,26		100,00
TARDELCUENDE	SORIA	95,71		95,71		0,45	3,84		100,00
FORFOLEDA	SALAMANCA	29,82		29,82			70,18		100,00
SAN ADRIAN DEL VALLE	EL PARAMO	81,85		81,85		11,33	6,82		100,00

SAN MIGUEL DE BERNUY	SEPULVEDA	99,79		99,79			0,21		100,00
MONTEJO	ALBA DE TORMES	31,92		31,92		1,16	66,92		100,00
TIEMBLO (EL)	VALLE BAJO ALBERCHE				16,06	28,71	28,42	26,81	100,00
BARCIAL DEL BARCO	BENAVENTE Y LOS VALLES	20,52		20,52		50,07	3,03	26,37	100,00
VALDEFUENTES DE SANGUSIN	LA SIERRA	34,26		34,26		0,21	65,53		100,00
MATANZA	ESLA-CAMPOS					100,00			100,00
VILLORIA	PEÑARANDA DE BRACAMONTE	20,36		20,36		54,32	23,75	1,57	100,00
MARTIN MUÑOZ DE LA DEHESA	CUELLAR	3,90		3,90		16,68	79,42		100,00
SAN VITERO	ALISTE	62,87		62,87		20,33	15,60	1,20	100,00
CERECINOS DE CAMPOS	CAMPOS-PAN		24,18	24,18		45,20	30,62		100,00
MATINAMOR	ALBA DE TORMES	42,57		42,57		13,05	44,38		100,00
SANTA COLOMBA DE CURUEÑO	TIERRAS DE LEON					42,91	53,78	3,31	100,00
VALDERRUEDA	LA MONTAÑA DE RIÑO					26,78	70,42	2,79	100,00
ACEBEDO	LA MONTANA DE RIÑO						44,38	55,62	100,00
BAHABON DE ESGUEVA	ARLANZA	41,49		41,49	35,24	14,95	8,32		100,00
SANTA MARIA DE LA ISLA	LA BAÑEZA					34,50	65,50		100,00
PELEAS DE ABAJO	DUERO BAJO	76,39		76,39			23,61		100,00
CARRASCAL DE BARREGAS	SALAMANCA	17,10		17,10		41,41	41,50		100,00
VILORIA	SURESTE	16,60		16,60	74,31	9,09			100,00
VILLAMONTAN DE LA VALDUERNA	LA BAÑEZA	57,55		57,55	14,97	20,80	6,67		100,00
BOROBIA	CAMPO DE GOMARA	49,50		49,50	20,04	23,89	6,57		100,00
TERRADILLOS	ALBA DE TORMES	52,08		52,08		0,36	46,53	1,03	100,00
VALDELAGUA DEL CERRO	TIERRAS ALTAS Y VALLE DEL TERA	100,00		100,00					100,00
SAN EMILIANO	LA MONTAÑA DE LUNA					12,21	67,40	20,39	100,00
FLORES DE AVILA	AREVALO-MADRIGAL	31,89		31,89		29,49	38,62		100,00
(S. SDOR. CANTAMUDA) LA PERN	CERVERA					2,88	93,04	4,08	100,00
SOTRESGUDO	PISUERGA					51,86	48,14		100,00
CORDOVILLA LA REAL	EL CERRATO	23,30		23,30		4,50	72,20		100,00
TEJADO	CAMPO DE GOMARA	83,05		83,05		16,95			100,00
LANTADILLA	CAMPOS	44,86		44,86	41,90	13,24			100,00
ALAR DEL REY	BOEDO-OJEDA					57,04	42,96		100,00
POLA DE GORDON (LA)	LA MONTAÑA DE LUNA					26,67	73,21	0,11	100,00
MELGAR DE ARRIBA	TIERRA DE CAMPOS	46,51		46,51		16,18	37,32		100,00
RETORTILLO	FUENTE DE SAN ESTEBAN	1,77		1,77			98,23		100,00
GALLEGOS DE ARGANAN	CIUDAD RODRIGO	21,99		21,99		23,26	54,75		100,00
VILLAMEJIL	ASTORGA				73,47	26,53			100,00
AUTILLO DE CAMPOS	CAMPOS					97,13	2,87		100,00
YECLA DE YELTES	VITIGUDINO	0,48		0,48		29,58	69,95		100,00
NOVIERCAS	CAMPO DE GOMARA	79,04		79,04		19,49	1,46		100,00
VINUESA	PINARES					42,56	54,39	3,05	100,00
ITUERO DE AZABA	CIUDAD RODRIGO	5,57		5,57		1,31	93,12		100,00
VILLAR DE LA YEGUA	CIUDAD RODRIGO	7,84		7,84		33,13	59,03		100,00
MONTERRUBIO	SEGOVIA	38,64		38,64		5,91	55,44		100,00
VILLANUEVA DE LAS MANZANAS	ESLA-CAMPOS					27,47	71,68	0,85	100,00
FUENTES DE NAVA	CAMPOS					99,45	0,55		100,00
PEÑARANDA DE DUERO	LA RIBERA	74,22		74,22		25,78			100,00
VILLABLINO	LA MONTAÑA DE LUNA					4,66	64,29	31,05	100,00
MOMBELTRAN	VALLE DEL TIETAR				70,23	6,66	20,91	2,20	100,00
FUENTES DE CARGAJAL	ESLA-CAMPOS	1,50		1,50		76,73	9,06	12,71	100,00
NAVALPERAL DE PINARES	VALLE BAJO ALBERCHE						97,93	2,07	100,00
UÑA DE QUINTANA	BENAVENTE Y LOS VALLES	90,17		90,17		9,83			100,00
VOZMEDIANO	CAMPO DE GOMARA	98,32		98,32		1,68			100,00
TORQUEMADA	EL CERRATO	96,26		96,26		3,74			100,00
ALCUBILLA DE AVELLANEDA	BURGO DE OSMÁ	88,31		88,31		11,69			100,00
MALVA	CAMPOS-PAN	89,70		89,70		10,30			100,00

CASTRILLO DE LA GUAREÑAS	DUERO BAJO					40,59	49,79	9,62	100,00
FRESNO DE SAYAGO	SAYAGO					61,11	38,89		100,00
SOTILLO	SEPULVEDA					21,33	78,67		100,00
VILLALBA DE LOS LLANOS	FUENTE DE SAN ESTEBAN	42,54		42,54		3,10	54,36		100,00
BECELLA DE VALDERADUEY	TIERRA DE CAMPOS					95,43	4,57		100,00
FRESNO DEL RIO	GUARDO					2,38	12,47	85,15	100,00
MATABUENA	SEGOVIA					17,15	82,85		100,00
ALBORNOS	AREVALO-MADRIGAL	36,38		36,38		3,30	60,32		100,00
CHAGARCIA MEDIANERO	ALBA DE TORMES	0,27		0,27		2,97	96,77		100,00
LAGUNA DE DUERO	CENTRO				56,74	8,63	3,84	30,78	100,00
VILLARRABE	SALDAÑA-VALDAVIA					43,57	56,43		100,00
CABREROS DEL RIO	ESLA-CAMPOS					89,12	10,88		100,00
VILLAR DE ARGANAN	CIUDAD RODRIGO	42,56		42,56		19,29	38,15		100,00
CABAÑAS DE POLENDOS	SEGOVIA	83,64		83,64			16,36		100,00
FRESNO DE LA RIBERA	CAMPOS-PAN					48,90	42,10	9,00	100,00
QUINTANA REDONDA	SORIA	72,28		72,28		3,27	24,45		100,00
FUENTELAPEÑA	DUERO BAJO	0,72		0,72		21,11	58,92	19,24	100,00
RABANOS (LOS)	SORIA	77,03		77,03		22,49	0,48		100,00
BAÑOBAREZ	VITIGUDINO	3,85		3,85		53,96	42,18		100,00
CARRASCAL DEL OBISPO	FUENTE DE SAN ESTEBAN	32,78		32,78		18,16	49,06		100,00
MONTEJO DE TIERMES	BURGO DE OSMÁ	52,00		52,00		48,00			100,00
MUÑO GALINDO	AVILA	73,73		73,73		3,92	22,35		100,00
PAJAREJOS	SEPULVEDA	98,31		98,31		1,69			100,00
VILLOTA DEL PARAMO	SALDAÑA-VALDAVIA					36,69	63,31		100,00
REBOLLEDO DE LA TORRE	PARAMOS					0,17	87,12	12,71	100,00
GUTIERRE MUÑOZ	AREVALO-MADRIGAL	8,79		8,79	60,67	2,06	28,48		100,00
ENDRINAL DE LA SIERRA	LA SIERRA	30,02		30,02		12,05	57,93		100,00
CASTRILLO DE LA VEGA	LA RIBERA	87,98		87,98		12,02			100,00
BUSTILLO DE CHAVES	TIERRA DE CAMPOS	29,25		29,25		62,20	8,54		100,00
SANZOLES	DUERO BAJO	7,22		7,22		81,22	11,56		100,00
NIHARRA	AVILA	42,23		42,23			57,77		100,00
LANZAHITA	VALLE DEL TIETAR					4,60	93,25	2,14	100,00
CABRILLANES	LA MONTAÑA DE LUNA					30,90	53,98	15,12	100,00
PARRILLA (LA)	SURESTE	75,02		75,02			24,98		100,00
PEDROSA DEL REY	CENTRO				96,49	3,51			100,00
VILLASBUENAS	VITIGUDINO					50,70	49,30		100,00
CABACO (EL)	LA SIERRA					7,72	92,28		100,00
ITERO DEL CASTILLO	PISUERGA	99,86		99,86		0,14			100,00
SOTOPALACIOS	ARLANZON				100,00				100,00
SAN VICENTE DE LA CABEZA	ALISTE	55,69		55,69		44,31			100,00
CAMPO DE PEÑARANDA (EL)	PEÑARANDA DE BRACAMONTE	72,07		72,07		14,68	11,64	1,61	100,00
VILLAR DEL RIO	TIERRAS ALTAS Y VALLE DEL TERA					54,50	45,50		100,00
VILLARINO DE LOS AIRES	VITIGUDINO					25,62	74,38		100,00
BAHABON	SURESTE	66,36		66,36	19,19		14,45		100,00
MATILLA DE ARZON	BENAVENTE Y LOS VALLES	19,13		19,13		36,69	42,16	2,02	100,00
BLASCOMILLAN	AVILA				10,76	6,53	72,15	10,56	100,00
CISTERNIGA	CENTRO						100,00		100,00
PELABRAVO	SALAMANCA	80,87		80,87		9,84	9,29		100,00
SANTA COLOMBA DE SOMOZA	ASTORGA					86,94	13,06		100,00
ZAZUAR	LA RIBERA	100,00		100,00					100,00
MELGAR DE YUSU	CAMPOS					23,37	76,63		100,00
ALDEASECA DE ALBA	ALBA DE TORMES	79,65		79,65		0,78	19,57		100,00
ROALES	TIERRA DE CAMPOS	33,40		33,40		66,60			100,00
MARTIN MIGUEL	CUELLAR	87,07		87,07		12,93			100,00
SAN JUAN DEL MONTE	LA RIBERA	70,93		70,93		5,71		23,36	100,00
CANTALAPIEDRA	PEÑARANDA DE BRACAMONTE	45,08		45,08		39,66	15,25		100,00
CANTALPINO	PEÑARANDA DE BRACAMONTE					48,06	51,94		100,00
POZOS DE HINOJO	VITIGUDINO	0,98		0,98		5,51	93,51		100,00
SANTA COLOMBA DE LAS CARABIA	BENAVENTE Y LOS VALLES					95,43	4,57		100,00
VADOCONDES	LA RIBERA	94,58		94,58		5,42			100,00
CUBILLO DEL CAMPO	ARLANZON				79,56	8,06	1,54	10,84	100,00
REVENGA DE CAMPOS	CAMPOS					100,00			100,00

SANTA EUFEMIA DEL BARCO	ALISTE	86,05		86,05		13,69	0,26		100,00
PAJARES DE LOS OTEROS	ESLA-CAMPOS					100,00			100,00
CASTROVERDE DE CAMPOS	CAMPOS-PAN	1,40		1,40	13,02	85,58			100,00
BEORADO	BUREBA-EBRO	44,01		44,01	0,35	22,36	33,28		100,00
ARCONES	SEGOVIA	11,69		11,69		19,00	69,30		100,00
VALLES DE PALENZUELA	PISUERGA	68,05		68,05		19,21	12,74		100,00
MUNICO	AVILA	74,21		74,21		3,26	22,53		100,00
NAVARREDONDA DE GREDOS	GREDOS					2,93	93,79	3,28	100,00
REVILLA-VALLEGERA	PISUERGA	73,30		73,30		4,74	21,96		100,00
SAN CEBRIAN DE CAMPOS	CAMPOS					100,00			100,00
DOÑINOS DE LEDESMA	LEDESMA	3,41		3,41		4,87	88,36	3,35	100,00
CARBELLINO	SAYAGO					44,00	56,00		100,00
BECEDAS	BARCO AVILA-PIEDRAHITA					2,31	97,69		100,00
FRUMALES	CUELLAR	85,88		85,88	14,12				100,00
DEZA	CAMPO DE GOMARA	62,07		62,07		37,93			100,00
MATA DE LEDESMA (LA)	LEDESMA	18,19		18,19			81,81		100,00
VILLALAR DE LOS COMUNEROS	CENTRO	90,11		90,11		4,24	5,64		100,00
ALCAZAREN	SURESTE				92,65		7,35		100,00
GALLEGOS DEL RIO	ALISTE	22,50		22,50		61,13	11,09	5,29	100,00
BRETO	BENAVENTE Y LOS VALLES	89,26		89,26		6,57	4,17		100,00
MAELLO	AVILA	73,19		73,19		1,33	25,48		100,00
ORTIGOSA DE PESTAÑO	CUELLAR	93,63		93,63		6,37			100,00
PALACIOS DEL ARZOBISPO	LEDESMA	16,05		16,05		31,94	52,01		100,00
VALLE DE VALDELUCIO	PARAMOS					47,06	52,94		100,00
LOMOVIEJO	SUR					88,55	11,45		100,00
MELGAR DE TERA	BENAVENTE Y LOS VALLES	66,11		66,11		31,03	2,87		100,00
MONTEERRUBIO DE LA SIERRA	ALBA DE TORMES	5,15		5,15			94,85		100,00
ALMANZA	TIERRAS DE LEON					22,53	77,47		100,00
FONFRIA	ALISTE	16,34		16,34		43,72	29,87	10,07	100,00
FUENTEPIÑEL	SEPULVEDA	97,62		97,62			2,38		100,00
CALZADA DE LOS MOLINOS	CAMPOS					52,11	47,89		100,00
VEGAQUEMADA	LA MONTAÑA DE RIAÑO					9,62	35,07	55,31	100,00
MURIAS DE PAREDES	LA MONTAÑA DE LUNA						75,21	24,79	100,00
BUENAVISTA DE VALDAVIA	SALDAÑA-VALDAVIA					90,80	9,20		100,00
HIGUERA DE LAS DUEÑAS	VALLE DEL TIETAR					12,03	78,09	9,88	100,00
JUARROS DE RIOMOROS	CUELLAR	83,22		83,22		16,78			100,00
AMUSCO	CAMPOS				47,13	38,20	14,67		100,00
ALPANSEQUE	ARCOS DE JALON	77,81		77,81		22,19			100,00
ZAMAYON	LEDESMA	0,79		0,79		51,67	45,91	1,63	100,00
MANZANO (EL)	VITIGUDINO					6,96	93,04		100,00
PUEBLA DE LILLO	LA MONTAÑA DE RIAÑO						72,80	27,20	100,00
VILLABUENA DEL PUENTE	DUERO BAJO	33,23		33,23		66,77			100,00
BASCONCILLOS DEL TOZO	PARAMOS					85,18	13,70	1,12	100,00
CUBILLOS	CAMPOS-PAN	59,30		59,30		40,70			100,00
CODORNIZ	CUELLAR	29,06		29,06		54,42	6,45	10,06	100,00
FUENTE ENCALADA	BENAVENTE Y LOS VALLES	95,59		95,59		0,28	4,13		100,00
MADRIGAL DE LAS ALTAS TORRES	AREVALO-MADRIGAL	81,39		81,39		10,69	5,11	2,81	100,00
TABARA	ALISTE					89,12	10,88		100,00
VILLAR DE CIERVO	CIUDAD RODRIGO	15,31		15,31	4,73	0,71	79,25		100,00
MARTIHERRERO	AVILA						100,00		100,00
CASTELLANOS DE MORISCOS	SALAMANCA	91,46		91,46			8,54		100,00
GALLEGOS DEL PAN	CAMPOS-PAN	28,28		28,28		53,89	17,82		100,00
BOHODON (EL)	AREVALO-MADRIGAL	62,05		62,05		14,31	23,64		100,00
CARPIO DE AZABA	CIUDAD RODRIGO	26,99		26,99		12,73	60,29		100,00
VILLAQUILAMBRE	TIERRAS DE LEON				17,09	14,43	65,29	3,18	100,00

CERRO (EL)	LA SIERRA					14,50	85,50		100,00
(OSORNO) OSORNO LA MAYOR	CAMPOS	61,88		61,88		37,02	1,10		100,00
TARDAGUILA	SALAMANCA	44,85		44,85		19,22	35,94		100,00
AGUILERA (LA)	LA RIBERA				100,00				100,00
PRADENA	SEGOVIA					9,40	90,60		100,00
BULARROS	AVILA	50,92		50,92		16,06	33,02		100,00
MONTEAGUDO DE LAS VICARIAS	CAMPO DE GOMARA	74,61		74,61		25,39			100,00
ARCOS DE LA POLVOROSA	BENAVENTE Y LOS VALLES					88,44	11,56		100,00
MORASVERDES	CIUDAD RODRIGO	45,69		45,69		15,04	32,35	6,92	100,00
PEDRAJA DE PORTILLO (LA)	SURESTE	21,91		21,91	28,26	30,80	19,03		100,00
VILLANUEVA DE AZOAGUE	BENAVENTE Y LOS VALLES	64,47		64,47		15,64	19,89		100,00
CALZADA DEL COTO	SAHAGUN					18,97	38,06	42,96	100,00
VALDE-UCIEZA	CAMPOS					65,44	34,56		100,00
MECERREYES	ARLANZA					81,55	18,45		100,00
CARBAJALES DE ALBA	ALISTE	4,56		4,56		57,87	35,25	2,32	100,00
TORRELOBATON	CENTRO	0,17		0,17		36,52	63,32		100,00
VILLARMAYOR	LEDESMA	6,64		6,64		18,32	75,04		100,00
ARAPILES	SALAMANCA	7,01		7,01		13,75	79,24		100,00
VILLARES DE YELTES	VITIGUDINO	4,51		4,51		11,53	83,96		100,00
VALDESCORRIEL	BENAVENTE Y LOS VALLES	86,14		86,14		13,86			100,00
PADIERNOS	AVILA	2,80		2,80		3,47	93,72		100,00
CUBO DE BENAVENTE	BENAVENTE Y LOS VALLES	86,90		86,90		13,10			100,00
PRADALES	SEPULVEDA					100,00			100,00
PEGUERINOS	VALLE BAJO ALBERCHE						100,00		100,00
AREVALILLO	AVILA					0,66	9,13	90,22	100,00
HONTOMIN	PARAMOS					18,67	81,33		100,00
NAVA DE SOTROBAL	PENARANDA DE BRACAMONTE	18,97		18,97		9,12	58,57	13,35	100,00
FRADES DE LA SIERRA	LA SIERRA	0,14		0,14		4,99	94,87		100,00
BOADA	FUENTE DE SAN ESTEBAN	3,30		3,30		5,87	90,83		100,00
LUELMO	SAYAGO					90,55	7,64	1,80	100,00
VILLANUEVA DE DUERO	SUR					9,74	87,70	2,56	100,00
PALAZUELOS DE ERESMA	SEGOVIA						94,92	5,08	100,00
SAN GARCIA DE INGELMOS	AVILA					12,97	87,03		100,00
CAMPILLO (EL)	SUR	50,38		50,38		49,62			100,00
MUÑOPEDE	CUELLAR	40,98		40,98		26,53	32,49		100,00
CABAÑES DE ESGUEVA	ARLANZA	92,19		92,19		7,81			100,00
ROBLEDA	CIUDAD RODRIGO					13,05	86,95		100,00
CEBANICO	TIERRAS DE LEON					35,99	60,94	3,07	100,00
GORDALIZA DEL PINO	SAHAGUN					13,18	86,82		100,00
MERINDAD DE SOTOSCUEVA	MERINDADES					2,56	97,44		100,00
BURGO RANERO	SAHAGUN					77,61	22,39		100,00
CERRALBO	VITIGUDINO	2,43		2,43		16,56	81,01		100,00
NAVALUENGA	VALLE BAJO ALBERCHE				77,79	15,58	6,63		100,00
GORDONCILLO	ESLA-CAMPOS	3,99		3,99		59,82	36,19		100,00
GRIJOTA	CAMPOS					38,92	61,08		100,00
ALMAZUL	CAMPO DE GOMARA	61,42		61,42		38,58			100,00
SAN MIGUEL DEL ARROYO	SURESTE	62,53		62,53		17,84	19,63		100,00
ENCINASOLA DE LOS COMENDADOR	VITIGUDINO	1,93		1,93		41,67	56,41		100,00
SANTA CLARA DE AVEDILLO	DUERO BAJO	19,05		19,05			55,72	25,22	100,00
SANTA M DEL MONTE DE CEA	SAHAGUN					38,76	61,24		100,00
VILLATURIEL	ESLA-CAMPOS	0,45		0,45	12,29	37,09	33,21	16,97	100,00
VIDOLA (LA)	VITIGUDINO					69,01	30,99		100,00
BERCIAL	CUELLAR	40,90	2,96	43,86		38,49	17,65		100,00
VALDERREY	ASTORGA	17,54		17,54		54,04	28,42		100,00
QUINTANILLA-VIVAR	ARLANZON	23,07		23,07	76,93				100,00
FUENTE EL SAUZ	AREVALO-MADRIGAL	94,66		94,66			5,34		100,00
FUENTE EL OLMO DE ISCAR	CUELLAR	86,47		86,47		13,53			100,00
SANTIBAÑEZ DEL VAL	ARLANZA	100,00		100,00					100,00
CAZURRA	DUERO BAJO	100,00		100,00					100,00

HORCAJO DE TORRES	AREVALO-MADRIGAL				33,53	66,47		100,00
ARMENTEROS	ALBA DE TORMES	19,08		19,08	2,91	78,01		100,00
TUDELA DE DUERO	CENTRO				9,99	55,82	34,19	100,00
SAUGO (EL)	CIUDAD RODRIGO				11,65	88,35		100,00
SANCHON DE LA RIBERA	VITIGUDINO	11,00		11,00	26,37	62,64		100,00
MARTINEZ	AVILA				10,01	89,99		100,00
QUINTANA Y CONGOSTO	LA BAÑEZA	31,51		31,51	18,29	50,21		100,00
BOÑAR	LA MONTAÑA DE RIAÑO	8,13		8,13	38,63	44,07	9,17	100,00
HORCAJADA (LA)	BARCO AVILA-PIEDRAHITA				30,77	65,35	3,88	100,00
CAMPILLO DE ARANDA	LA RIBERA	100,00		100,00				100,00
SANTIAGO MILLAS	ASTORGA				23,28	5,87	70,85	100,00
ALIJA DEL INFANTADO	LA BAÑEZA			35,15	13,99	50,86		100,00
SEQUERA DE FRESNO	SEPULVEDA	38,82		38,82	4,47	38,66	18,05	100,00
BRAZUELO	ASTORGA				55,14	13,95	30,92	100,00
CUBO DE TIERRA DEL VINO (EL)	DUERO BAJO	41,13		41,13	41,61	17,25		100,00
MADERAL (EL)	DUERO BAJO	1,86		1,86	51,24	46,90		100,00
GAJATES	ALBA DE TORMES	33,93		33,93	27,31	38,76		100,00
HERRADON (EL)	VALLE BAJO ALBERCHE				1,61	98,39		100,00
TAJUECO	SORIA	100,00		100,00				100,00
ARRABALDE	BENAVENTE Y LOS VALLES	98,29		98,29	1,71			100,00
RIBAS DE CAMPOS	CAMPOS					100,00		100,00
SOLANA DE RIOALMAR	AVILA	1,28		1,28	59,88	38,83		100,00
PAPATRIGO	AREVALO-MADRIGAL				26,92	30,36	42,72	100,00
RUEDA	SUR				16,83	83,17		100,00
BURON	LA MONTAÑA DE RIAÑO				8,69	69,29	22,02	100,00
CEA	SAHAGUN				88,89	11,11		100,00
HERRERA DE PISUERGA	BOEDO-OJEDA			48,99	50,12		0,90	100,00
MIGUELAÑEZ	CUELLAR	100,00		100,00				100,00
ANAYA DE ALBA	ALBA DE TORMES	9,70		9,70	1,94	88,36		100,00
MEMBIBRE DE LA SIERRA	FUENTE DE SAN ESTEBAN				8,60	91,40		100,00
POZANCO	AREVALO-MADRIGAL			59,54	31,50	8,96		100,00
VILVIESTRE DEL PINAR	DEMANDA				42,69	57,31		100,00
CAMPO DE VILLAVIDEL	ESLA-CAMPOS	5,62		5,62	18,15	76,23		100,00
ALBA DE YELTES	CIUDAD RODRIGO	45,47		45,47	8,47	46,07		100,00
ENCINA DE SAN SILVESTRE	LEDESMA	2,47		2,47	23,97	73,56		100,00
PELARRODRIGUEZ	FUENTE DE SAN ESTEBAN	10,70		10,70	8,88	80,43		100,00
VILLAMARTIN DE DON SANCHO	TIERRAS DE LEON				95,34	4,66		100,00
LUCILLO	LA CABRERA				75,83	24,17		100,00
REVILLAROS	ARLANZON	69,20		69,20		30,80		100,00
VILLAR DE SAMANIEGO	VITIGUDINO				34,68	65,32		100,00
MONLERAS	LEDESMA				65,87	34,13		100,00
GERIA	CENTRO				17,05	82,95		100,00
VILLAMURIEL DE CERRATO	EL CERRATO				9,56	90,44		100,00
VILLABASTA	SALDAÑA-VALDAVIA				0,41	99,59		100,00
ALDEA DE SAN MIGUEL	SURESTE			97,73			2,27	100,00
AREVALO DE LA SIERRA	TIERRAS ALTAS Y VALLE DEL TERA				29,91	68,75	1,33	100,00
(RIOSERAS) VALLE DE LAS NAVA	ARLANZON				98,20	1,80		100,00
FUENTE EL SOL	SUR				1,86	96,54	1,60	100,00
CABIZUELA	AREVALO-MADRIGAL				25,54	74,46		100,00
TARAZONA DE GUAREÑA	PEÑARANDA DE BRACAMONTE	39,99		39,99	48,96		11,05	100,00
PEÑA (LA)	VITIGUDINO				67,35	32,65		100,00
SANTO TOME DE ZABARCOS	AREVALO-MADRIGAL	2,94		2,94		97,06		100,00
CORBILLOS DE LOS OTEROS	ESLA-CAMPOS				60,12	35,08	4,80	100,00
SARIEGOS	TIERRAS DE LEON				49,92	9,36	40,71	100,00
TAMARIZ DE CAMPOS	TIERRA DE CAMPOS			22,53	77,47			100,00
AMPUDIA	CAMPOS				80,30	19,70		100,00
VILLAZANZO DE VALDEDUEY	SAHAGUN				94,26	5,74		100,00
TRABAZOS	ALISTE			44,52	50,59	4,89		100,00

SIETEIGLESIAS DE TORMES	ALBA DE TORMES	28,10		28,10		20,42	51,48		100,00
VALORIA LA BUENA	CENTRO				61,93	12,50	19,71	5,85	100,00
(VBROSO.) VALLE DEL RETORTIL	CAMPOS					93,49	6,51		100,00
OMAHÑAS (LAS)	ASTORGA					90,42	9,58		100,00
ZAPARDIEL DE LA CAÑADA	AVILA	4,04		4,04		19,74	76,22		100,00
ABUSEJO	FUENTE DE SAN ESTEBAN	46,22		46,22		24,28	29,50		100,00
SANTIBAÑEZ DE BEJAR	LA SIERRA	25,60		25,60		10,27	64,12		100,00
VEGUILLAS (LAS)	FUENTE DE SAN ESTEBAN	12,20		12,20		1,15	82,48	4,16	100,00
BOHOYO	BARCO AVILA-PIEDRAHITA						100,00		100,00
ADRADAS	ALMAZAN	100,00		100,00					100,00
SAN CEBRIAN DE CASTRO	CAMPOS-PAN	40,80		40,80		55,37		3,82	100,00
PEDRO RODRIGUEZ	AREVALO-MADRIGAL						100,00		100,00
VILLANUEVA DE GUMIEL	LA RIBERA	100,00		100,00					100,00
NAVIANOS DE VALVERDE	BENAVENTE Y LOS VALLES	53,25		53,25		37,23	9,52		100,00
BARCEO	VITIGUDINO	5,84		5,84		31,11	63,05		100,00
SANCHORREJA	AVILA					0,70	96,00	3,29	100,00
ZAMARRA	CIUDAD RODRIGO					15,28	84,72		100,00
PEÑARANDA DE BRACAMONTE	PEÑARANDA DE BRACAMONTE	73,70		73,70		26,30			100,00
VID (LA)	LA RIBERA	77,27		77,27		3,17	19,56		100,00
FRECHILLA	CAMPOS					100,00			100,00
FUENTELCESPED	LA RIBERA	64,83		64,83		35,17			100,00
CARRION DE LOS CONDES	CAMPOS					59,81	35,06	5,13	100,00
CIDONES	SORIA					13,38	86,62		100,00
ABIA DE LAS TORRES	CAMPOS				94,68	5,32			100,00
FLORIDA DE LIEBANA	SALAMANCA	33,33		33,33		47,84	18,83		100,00
PINILLA DE LOS MOROS	DEMANDA				91,15	8,85			100,00
HOYOCASERO	GREDOS					8,20	91,80		100,00
PRADANOS DE BUREBA	BUREBA-EBRO				100,00				100,00
PALACIOS DE LA SIERRA	DEMANDA	38,98		38,98		26,36	34,65		100,00
VILLARES DE ORBIGO	ASTORGA					41,58	58,42		100,00
VECINOS	FUENTE DE SAN ESTEBAN	7,46		7,46		13,74	78,80		100,00
PRIORO	LA MONTAÑA DE RIAÑO					18,40	80,02	1,58	100,00
PADILLA DE ABAJO	PISUERGA	98,42		98,42			1,58		100,00
JUNTA DE SAN MARTIN DE LOSA	MERINDADES					14,79	82,81	2,40	100,00
BARCA	ALMAZAN	100,00		100,00					100,00
BELEÑA	ALBA DE TORMES	19,84		19,84			80,16		100,00
TREMENDAL DE TORMES	LEDESMA	4,32		4,32		10,37	85,31		100,00
RIOFRIO	AVILA					10,28	89,72		100,00
PIEDRALAVES	VALLE DEL TIETAR				4,41	13,14	79,60	2,85	100,00
PARRAL (EL)	AVILA	45,64		45,64			54,36		100,00
LAGARTOS	SALDAÑA-VALDAVIA					26,91	73,09		100,00
PIÑA DE ESGUEVA	CENTRO	92,17		92,17		4,15	3,68		100,00
ALDEHUELAS (LAS)	TIERRAS ALTAS Y VALLE DEL TERA					100,00			100,00
MILLES DE LA POLVOROSA	BENAVENTE Y LOS VALLES					83,26	16,74		100,00
MAYA (LA)	ALBA DE TORMES	71,59		71,59		13,81	14,61		100,00
MIJARES	VALLE DEL TIETAR					14,98	85,02		100,00
HINIESTA (LA)	CAMPOS-PAN	31,07		31,07		68,93			100,00
LINARES DE RIOFRIO	LA SIERRA	18,18		18,18		3,26	78,55		100,00
AVELLANOSA DE MUÑO	ARLANZA	95,22	0,12	95,34		4,66			100,00
ENCINA (LA)	CIUDAD RODRIGO	0,37		0,37		4,08	95,55		100,00
CEVICO DE LA TORRE	EL CERRATO				74,01	24,78	1,20		100,00
VALLE DE MANZANEDO	MERINDADES					25,49	74,51		100,00
ESPADAÑA	VITIGUDINO						100,00		100,00
BOADILLA DEL CAMPO	SUR					63,35	33,29	3,36	100,00
QUINTANA DEL PUENTE	EL CERRATO						100,00		100,00
MERINDAD DE CUESTA- URRIA	MERINDADES					7,62	92,38		100,00
RIEGO DE LA VEGA	LA BAÑEZA	63,19		63,19		36,81			100,00
DURUELO	SEGOVIA					77,29	22,71		100,00
SANTA EUFEMIA DEL ARROYO	TIERRA DE CAMPOS					100,00			100,00

PIÑA DE CAMPOS	CAMPOS	6,33		6,33			93,67		100,00
CIMANES DEL TEJAR	TIERRAS DE LEON	47,66		47,66		46,41	0,44	5,49	100,00
VILLAESCUA	DUERO BAJO	36,50		36,50		40,35	13,56	9,58	100,00
CIADONCHA	ARLANZA	100,00		100,00					100,00
SANTA MARTA DEL CERRO	SEGOVIA					14,46		85,54	100,00
CAMPORREDONDO	SURESTE				72,26	27,74			100,00
SANCHOTELLO	LA SIERRA	42,50		42,50		2,05	55,44		100,00
HOYOS DEL ESPINO	GREDOS						100,00		100,00
SALVADOR	SUR	4,20		4,20		95,80			100,00
VILLACARRALON	TIERRA DE CAMPOS					100,00			100,00
QUINTANILLA DEL MONTE	CAMPOS-PAN					100,00			100,00
SAGRADA (LA)	FUENTE DE SAN ESTEBAN	3,93		3,93		10,78	85,29		100,00
NAVALILLA	SEPULVEDA	6,92		6,92		6,00	1,56	85,52	100,00
BECCERRIL DE CAMPOS	CAMPOS					47,63	52,37		100,00
TEJEDA Y SEGOYUELA	LA SIERRA	10,68		10,68			89,32		100,00
FUENTENEbro	LA RIBERA					24,28	75,72		100,00
CUADROS	TIERRAS DE LEON				1,78	66,47	6,99	24,76	100,00
VALDECASA	AVILA					43,80	56,20		100,00
ALDEA DEL OBISPO	CIUDAD RODRIGO	3,53		3,53		2,17	92,10	2,21	100,00
BURGOS	ARLANZON	85,47		85,47		2,13	12,40		100,00
BAÑEZA (LA)	LA BANEZA	4,05		4,05	4,83	91,12			100,00
ISAR	ARLANZON	7,65		7,65		92,35			100,00
VILLASVERDE DE ISCAR	CUELLAR	86,82		86,82			13,18		100,00
GRIJALBA	PISUERGA						100,00		100,00
POBLADURA DE PELAYO GARCIA	EL PARAMO				72,45	27,55			100,00
CASTRILLO DE DON JUAN	EL CERRATO					14,06		85,94	100,00
BEJAR	LA SIERRA	6,24		6,24		3,94	89,81		100,00
AHIGAL DE VILLARINO	VITIGUDINO					3,72	96,28		100,00
CASAFRANCA	ALBA DE TORMES	39,76		39,76			57,97	2,27	100,00
VILLASDARDO	LEDESMA					1,82	98,18		100,00
MORONTA	VITIGUDINO					30,30	69,70		100,00
VEGA DE INFANZONES	ESLA-CAMPOS					73,00	27,00		100,00
VILLAR DE PERALONSO	VITIGUDINO	1,66		1,66		31,84	66,50		100,00
PIEDRAHITA DE CASTRO	CAMPOS-PAN					90,37	9,63		100,00
VILLARMUERTO	VITIGUDINO	16,22		16,22		17,04	64,55	2,19	100,00
MORALINA	SAYAGO					92,21	7,79		100,00
BOGAJO	VITIGUDINO					23,50	76,50		100,00
BERMELLAR	VITIGUDINO					84,87	15,13		100,00
CABEZAS DE ALAMBRE	AREVALO-MADRIGAL	100,00		100,00					100,00
FRESNO DE RIOTIRON	BUREBA-EBRO					97,73	2,27		100,00
CASTROCONTRIGO	LA CABRERA	31,18		31,18		51,37	3,62	13,83	100,00
HURONES	ARLANZON				100,00				100,00
ASPARIEGOS	CAMPOS-PAN	56,77		56,77		32,05	11,18		100,00
MAHAMUD	ARLANZA	97,13		97,13			2,87		100,00
MICERECES DE TERA	BENAVENTE Y LOS VALLES	44,73		44,73		55,27			100,00
SOTALBO	AVILA					29,29	70,71		100,00
VILLAMORATIEL DE LAS MATAS	ESLA-CAMPOS					100,00			100,00
CISNEROS	CAMPOS					92,10	7,90		100,00
PERALEJOS DE ABAJO	VITIGUDINO					45,70	54,30		100,00
COOMONTE	BENAVENTE Y LOS VALLES	70,20		70,20		29,80			100,00
MANCERA DE ARRIBA	AVILA					9,37	90,63		100,00
PELEAGONZALO	DUERO BAJO				92,06	7,94			100,00
RETORTILLO DE SORIA	BURGO DE OSMÁ					100,00			100,00
ALTOS (LOS)	PARAMOS					65,71	34,29		100,00
SAN ILDEFONSO O LA GRANJA	SEGOVIA					4,95	95,05		100,00
SANTO DOMINGO DE SILOS	DEMANDA	53,23	25,78	79,01		17,31	3,68		100,00
PIÑERO (EL)	DUERO BAJO	17,66		17,66		6,93	75,41		100,00
ADRADA (LA)	VALLE DEL TIETAR					23,02	76,98		100,00
QUINTANILLA DE ONSOÑA	SALDAÑA-VALDAVIA					73,30	26,70		100,00
SANTA MARIA DE HUERTA	CAMPO DE GOMARA	89,24		89,24		10,76			100,00
QUINTANA DEL CASTILLO	ASTORGA					87,60	9,21	3,19	100,00
ASTUDILLO	CAMPOS					58,19	41,81		100,00
VALDENEBRO DE LOS VALLES	TIERRA DE CAMPOS					61,31	38,69		100,00

MERINDAD DE VALDEPORRES	MERINDADES					8,95	79,44	11,61	100,00
COBREROS	SANABRIA					28,89	38,92	32,19	100,00
MORALES DE VALVERDE	BENAVENTE Y LOS VALLES	1,78		1,78		56,76	41,45		100,00
VILLAFLORES	AVILA					8,40	91,60		100,00
DEHESA DE MONTEJO	CERVERA					3,70	96,30		100,00
UNION DE CAMPOS (LA)	TIERRA DE CAMPOS					95,48	4,52		100,00
MEDINILLA	BARCO AVILA-PIEDRAHITA	56,12		56,12		1,19	42,68		100,00
TREBAGO	TIERRAS ALTAS Y VALLE DEL TERA	98,02		98,02			1,98		100,00
POVEDA DE SORIA (LA)	TIERRAS ALTAS Y VALLE DEL TERA					50,98	38,94	10,09	100,00
VILLANUEVA DEL REBOLLAR	CAMPOS					100,00			100,00
BOECILLO	CENTRO	35,54		35,54	10,88	25,35	22,49	5,73	100,00
SANTIAGO COLLADO	BARCO AVILA-PIEDRAHITA					1,82	93,14	5,04	100,00
TENEBRON	CIUDAD RODRIGO	2,60		2,60		14,12	71,98	11,30	100,00
PEDROSA DEL PRINCIPE	PISUERGA					37,32	62,68		100,00
VILLAGATON	ASTORGA					35,52	64,48		100,00
SOTILLO DEL RINCON	TIERRAS ALTAS Y VALLE DEL TERA					46,36	45,32	8,31	100,00
CABIA	ARLANZON					30,82	69,18		100,00
VILLARMARTIN DE CAMPOS	CAMPOS				66,49	33,51			100,00
FUENTES DE MAGAÑA	TIERRAS ALTAS Y VALLE DEL TERA	95,96		95,96		4,04			100,00
NARRILLOS DEL ALAMO	AVILA	1,36		1,36			98,64		100,00
MATALLANA	LA MONTAÑA DE RIAÑO					70,43	29,57		100,00
LASTRAS DEL POZO	CUELLAR	33,33		33,33		25,80	40,87		100,00
VILLALONSO	CAMPOS-PAN	4,91		4,91		95,09			100,00
AÑOBER DE TORMES	LEDESMA					15,23	84,77		100,00
RENEDO	CENTRO					39,44	44,62	15,94	100,00
VILLADA	CAMPOS					96,46	3,54		100,00
PEDRO BERNARDO	VALLE DEL TIETAR					31,28	68,72		100,00
CILLERUELO DE ABAJO	ARLANZA				89,45	10,55			100,00
LAVID DE OJEDA	BOEDO-OJEDA					18,08	81,92		100,00
SIERPE (LA)	LA SIERRA						100,00		100,00
RODA DE ERESMA	CUELLAR	31,24		31,24			68,76		100,00
CREMENES	LA MONTAÑA DE RIAÑO					10,13	82,30	7,58	100,00
ROBLA (LA)	LA MONTAÑA DE LUNA				75,65	11,28	9,66	3,41	100,00
SANTA CRUZ DE PINARES	VALLE BAJO ALBERCHE					38,61	61,39		100,00
TIEDRA	CENTRO	61,01		61,01		38,99			100,00
FRIERA DE VALVERDE	BENAVENTE Y LOS VALLES					80,80	19,20		100,00
PUEBLA DE YELTES	FUENTE DE SAN ESTEBAN	24,59		24,59		63,66	11,75		100,00
GUSENDOS DE LOS OTEROS	ESLA-CAMPOS					97,43	2,57		100,00
AYOO DE VIDRIALES	BENAVENTE Y LOS VALLES	85,62		85,62		14,38			100,00
BRABOS	AVILA						100,00		100,00
FERRERUELA	ALISTE					73,58	26,42		100,00
LABAJOS	CUELLAR					100,00			100,00
RENIEBLAS	CAMPO DE GOMARA	79,03		79,03		8,11	12,86		100,00
PALACIOS DEL PAN	CAMPOS-PAN	6,62		6,62		87,47	5,91		100,00
CEBREROS	VALLE BAJO ALBERCHE	7,94		7,94		33,70	30,62	27,74	100,00
ALFOZ DE SANTA GADEA	MERINDADES						92,68	7,32	100,00
TOLOCIRIO	CUELLAR	25,15		25,15			74,85		100,00
CASTREJON DE LA PEÑA	CERVERA					5,37	94,63		100,00
ALDEACIPRESTE	LA SIERRA					9,79	90,21		100,00
CONSTANZANA	AREVALO-MADRIGAL					34,83	65,17		100,00
(ALDEAVIEJA) STA M DEL CUBIL	AVILA	0,69		0,69		3,84	95,47		100,00
PRADO	CAMPOS-PAN	50,53		50,53	22,01	27,46			100,00
ALDEASECA	AREVALO-MADRIGAL	61,12		61,12		1,44	37,44		100,00
MIRANDA DE EBRO	BUREBA-EBRO	4,67		4,67		73,48	21,86		100,00
SANCHON DE LA SAGRADA	FUENTE DE SAN ESTEBAN					2,75	97,25		100,00
CAÑIZO	CAMPOS-PAN	37,42		37,42		57,33	5,25		100,00

PORTILLO	SURESTE	18,05		18,05	53,12	9,24	11,10	8,49	100,00
GOLPEJAS	LEDESMA	46,33		46,33		1,49	52,18		100,00
BECEDILLAS	BARCO AVILA-PIEDRAHITA						100,00		100,00
PERALEJOS DE ARRIBA	VITIGUDINO					13,28	86,72		100,00
HUMADA	PARAMOS					75,80	24,20		100,00
VILLARRAMIEL	CAMPOS					12,84	69,75	17,41	100,00
GALLEGOS DE SOLMIRON	ALBA DE TORMES					6,10	93,90		100,00
VILVESTRE	VITIGUDINO	14,49		14,49		12,55	72,97		100,00
BOCEGUILLAS	SEPULVEDA					13,99	39,55	46,46	100,00
MARAÑA	LA MONTAÑA DE RIAÑO						94,93	5,07	100,00
PEGO (EL)	DUERO BAJO	46,78		46,78		52,79	0,44		100,00
FUENTESECAS	CAMPOS-PAN							100,00	100,00
NAVARES DE ENMEDIO	SEPULVEDA	40,83		40,83		13,12	46,04		100,00
VALVUENA DE DUERO	SURESTE	88,73		88,73		11,27			100,00
SERNA (LA)	SALDAÑA-VALDAVIA					35,55	64,45		100,00
CASTELLANOS DE VILLIQUERA	SALAMANCA					100,00			100,00
ALGODRE	CAMPOS-PAN					100,00			100,00
ALDEANUEVA DEL CODONAL	CUELLAR	59,16		59,16		18,02	22,82		100,00
MATADEON DE LOS OTEROS	ESLA-CAMPOS					97,79	2,21		100,00
BARRUECOPARDO	VITIGUDINO					47,89	52,11		100,00
TORDILLOS	PEÑARANDA DE BRACAMONTE	41,59		41,59			58,41		100,00
OLMOS DE OJEDA	BOEDO-OJEDA					43,32	56,68		100,00
BERROCAL DE SALVATIERRA	ALBA DE TORMES	3,89		3,89		40,29	55,82		100,00
TORRECILLA DE LA ABADESA	SUR		3,62	3,62	7,70	32,67	7,28	48,72	100,00
CASTROGONZALO	BENAVENTE Y LOS VALLES					100,00			100,00
GAVILANES	VALLE DEL TIETAR					8,65	91,35		100,00
VILLANUEVA DE LOS INFANTES	CENTRO	10,48		10,48	63,10		26,42		100,00
VILLAGONZALO-PEDERNALES	ARLANZON	33,14		33,14			66,86		100,00
SANTA CRISTINA DE VALMADRIGA	ESLA-CAMPOS					91,13	8,87		100,00
CARROCERA	LA MONTAÑA DE LUNA					10,41	89,59		100,00
MASUECO	VITIGUDINO					72,35	27,65		100,00
FERRERAS DE ABAJO	ALISTE				22,01	36,13	41,85		100,00
HORCAJO DE MONTEMAYOR	LA SIERRA					7,85	92,15		100,00
NEILA	DEMANDA						100,00		100,00
BAYUBAS DE ARRIBA	SORIA	86,34		86,34		13,66			100,00
BARCO DE AVILA (EL)	BARCO AVILA-PIEDRAHITA	3,00		3,00		2,81	87,48	6,71	100,00
SALOBRAI	AVILA						91,83	8,17	100,00
CABREROS DEL MONTE	TIERRA DE CAMPOS	1,69		1,69		98,31			100,00
VILLAFADES DE CAMPOS	TIERRA DE CAMPOS	45,59		45,59		54,41			100,00
ARAUZO DE MIEL	DEMANDA					100,00			100,00
SAN MARTIN DE VALVENI	CENTRO					100,00			100,00
QUINTANAR DE LA SIERRA	DEMANDA					24,83	75,17		100,00
SANTA MARIA DE LOS CABALLEROS	BARCO AVILA-PIEDRAHITA					0,55	99,45		100,00
GILBUENA	BARCO AVILA-PIEDRAHITA	37,99		37,99			62,01		100,00
MUÑOGRANDE	AVILA					16,52	83,48		100,00
SIMANCAS	CENTRO					42,84	38,50	18,67	100,00
CASILLAS DE FLORES	CIUDAD RODRIGO					1,61	98,39		100,00
HERRIN DE CAMPOS	TIERRA DE CAMPOS	16,00		16,00		84,00			100,00
MANCERA DE ABAJO	PEÑARANDA DE BRACAMONTE	30,56		30,56		57,60	11,85		100,00
GUADRAMIRO	VITIGUDINO					83,05	16,95		100,00
MUGA DE SAYAGO	SAYAGO	2,96		2,96		46,21	50,83		100,00
HOYO DE PINARES (EL)	VALLE BAJO ALBERCHE					31,72	68,28		100,00
MENESES DE CAMPOS	CAMPOS				71,66	28,34			100,00
ESPINO DE LA ORBADA	SALAMANCA	28,11		28,11		71,89			100,00
PINO DEL RIO	SALDAÑA-VALDAVIA					31,49	68,51		100,00
BABILAFUENTE	SALAMANCA					84,52	15,48		100,00

JUZBADO	LEDESMA				8,28	80,40	11,31	100,00
VILLASELAN	SAHAGUN				53,64	46,36		100,00
ALAEJOS	SUR				77,54	22,46		100,00
SAN MARTIN DE VALDERADUEY	CAMPOS-PAN			66,22	33,78			100,00
HAZA	LA RIBERA	87,22	87,22		12,78			100,00
NAVA DEL REY	SUR				88,19	11,81		100,00
MOTA DEL MARQUES	CENTRO	89,72	89,72			10,28		100,00
HONTORIA DEL PINAR	DEMANDA				18,30	81,70		100,00
CEREZAL DE PEÑAHORCADA	VITIGUDINO				47,05	52,95		100,00
PEDROSA DE DUERO	LA RIBERA	75,45	75,45		24,55			100,00
ALDEALENGUA DE PEDRAZA	SEGOVIA				1,77	98,23		100,00
COLMENAR DE MONTEMAYOR	LA SIERRA				19,56	80,44		100,00
VILLALCAZAR DE SIRGA	CAMPOS				14,99	85,01		100,00
SAN CRISTOBAL DE LA VEGA	CUELLAR	74,03	74,03		17,17	8,81		100,00
GRAJAL DE CAMPOS	SAHAGUN			100,00				100,00
TIÑOSILLOS	AREVALO-MADRIGAL				25,65	74,35		100,00
FUENTES DE VALDEPERO	CAMPOS				100,00			100,00
VILLARDECIERVOS	SANABRIA	30,39	30,39		52,63	16,98		100,00
ALDEHUELA (LA)	BARCO AVILA-PIEDRAHITA				3,08	96,92		100,00
VILLAYERNO MORQUILLAS	ARLANZON			100,00				100,00
SARDON DE LOS FRAILES	LEDESMA				58,40	41,60		100,00
NAVALONGUILLA	BARCO AVILA-PIEDRAHITA				12,69	81,38	5,93	100,00
VILLARRIN DE CAMPOS	CAMPOS-PAN	15,28	15,28		84,72			100,00
FRESNEDA DE LA SIERRA TIRON	DEMANDA					100,00		100,00
PALACIOSRUBIOS	PEÑARANDA DE BRACAMONTE	10,48	10,48		44,04	45,48		100,00
RIAÑO	LA MONTAÑA DE RIAÑO	0,99	0,99		1,76	97,25		100,00
MARUGAN	CUELLAR	36,43	36,43		43,06	20,52		100,00
LEDRADE	LA SIERRA	5,41	5,41		34,75	59,83		100,00
IGUEÑA	BIERZO				42,03	54,32	3,65	100,00
ARDON	EL PARAMO				100,00			100,00
SAN MARTIN DE LA VEGA ALBERC	GREDO					99,28	0,72	100,00
TORENO	BIERZO				81,03	18,97		100,00
SANTOVENIA DE LA VALDONCINA	TIERRAS DE LEON				51,11	40,29	8,60	100,00
ONZONILLA	ESLA-CAMPOS		7,32	7,32	70,82	14,86	7,00	100,00
VELILLA DE LA SIERRA	CAMPO DE GOMARA	92,30	92,30		1,19	6,50		100,00
CASTROBOL	TIERRA DE CAMPOS	89,06	89,06		10,94			100,00
LUYEGO	LA CABRERA				98,14	1,86		100,00
POZAL DE GALLINAS	SUR	1,10	1,10		15,66	83,24		100,00
SAELICES EL CHICO	CIUDAD RODRIGO	5,09	5,09		11,23	83,68		100,00
MUÑOTELLO	AVILA				5,64	94,36		100,00
SAUCELLE	VITIGUDINO				65,08	34,92		100,00
PUEBLA DE AZABA	CIUDAD RODRIGO				21,94	78,06		100,00
PUERTO CASTILLA	BARCO AVILA-PIEDRAHITA				1,15	98,85		100,00
VALVERDON	SALAMANCA	50,31	50,31		0,34	49,36		100,00
ARCENILLAS	DUERO BAJO	9,71	9,71		1,62	72,90	15,77	100,00
AHIGAL DE LOS ACEITEROS	VITIGUDINO				37,69	62,31		100,00
MALPARTIDA DE CORNEJA	BARCO AVILA-PIEDRAHITA				7,21	92,79		100,00
SANTIUSTE DE PEDRAZA	SEGOVIA				21,43	78,57		100,00
MUÑOPEPE	AVILA				21,54	78,46		100,00
BONILLA DE LA SIERRA	BARCO AVILA-PIEDRAHITA				7,10	87,68	5,22	100,00
TORREGAMONES	SAYAGO				87,14	12,86		100,00
VERTAVILLO	EL CERRATO				71,78	28,22		100,00
CASTILLEJO DE ROBLEDO	BURGO DE OSMÁ	79,79	79,79		20,21			100,00
GALLEGOS DE SOBRINOS	AVILA	7,55	7,55		1,57	90,88		100,00
CASTELLANOS DE ZAPARDIEL	AREVALO-MADRIGAL	31,51	31,51		47,68	20,81		100,00
VIDAYANES	CAMPOS-PAN				100,00			100,00
BUENAVISTA	ALBA DE TORMES					100,00		100,00
PART DE LA SIERRA EN TOBALIN	MERINDADES					98,58	1,42	100,00

FARAMONTANOS DE TABARA	ALISTE				100,00			100,00
RABANO	SURESTE	28,71		28,71	67,27	4,03		100,00
ALMALUEZ	CAMPO DE GOMARA	40,58		40,58	59,42			100,00
SAN LEONARDO DE YAGUE	PINARES				55,27	44,73		100,00
MORALES DE REY	BENAVENTE Y LOS VALLES	9,65		9,65	17,04		73,31	100,00
CASTROPONCE	TIERRA DE CAMPOS	10,29		10,29	83,25	6,45		100,00
CABRILLAS	FUENTE DE SAN ESTEBAN	12,59		12,59	15,86	71,55		100,00
BARBADILLO DEL MERCADO	DEMANDA				60,13	39,87		100,00
PIZARRAL DE SALVATIERRA	ALBA DE TORMES	8,26		8,26	8,32	83,42		100,00
MATILLA LA SECA	CAMPOS-PAN	69,52		69,52	17,15	13,33		100,00
BOZOO	BUREBA-EBRO				4,15	83,38	12,47	100,00
VALDELUGUEROS	LA MONTAÑA DE RIAÑO				3,13	79,57	17,30	100,00
CARCEDO DE BURGOS	ARLANZON		12,47	12,47		74,66	12,86	100,00
ESPEJA DE SAN MARCELINO	BURGO DE OSMÁ				67,98	28,44	3,58	100,00
VALLECILLO	SAHAGUN				82,44	17,56		100,00
BRAHOJOS DE MEDINA	SUR	65,34		65,34	34,66			100,00
QUINTANILLA DEL MOLAR	TIERRA DE CAMPOS	3,82		3,82	56,05	40,12		100,00
SAN PEDRO DE CEQUE	BENAVENTE Y LOS VALLES				100,00			100,00
CARPIO	SUR				100,00			100,00
MUDARRA (LA)	CENTRO				62,71	37,29		100,00
VILLALCAMPO	ALISTE				26,93	69,88	3,19	100,00
MAZARIEGOS	CAMPOS				100,00			100,00
VILLOBISPO	ASTORGA				39,45	60,55		100,00
ZARZA DE PUMAREDA (LA)	VITIGUDINO				79,98	20,02		100,00
VALLERUELA DE PEDRAZA	SEGOVIA			16,83	9,69	73,49		100,00
CHAMARTIN	AVILA				7,49	92,51		100,00
HURTUMPASCUAL	AVILA				14,71	85,29		100,00
BAÑOS DE CERRATO	EL CERRATO				60,39	39,61		100,00
BALBOA	BIERZO					70,45	29,55	100,00
ALMENDRA	VITIGUDINO				74,69	25,31		100,00
BARAONA	ARCOS DE JALON				100,00			100,00
TAJAHUERCE	CAMPO DE GOMARA	100,00		100,00				100,00
MONTENEGRO DE CAMEROS	PINARES				20,13	78,22	1,65	100,00
HINOJOSA DEL CAMPO	CAMPO DE GOMARA	96,20		96,20	3,80			100,00
RAPARIEGOS	CUELLAR	9,31		9,31	59,31	31,38		100,00
MORILLE	FUENTE DE SAN ESTEBAN				13,00	87,00		100,00
FRESNO DE LA VEGA	ESLA-CAMPOS				100,00			100,00
MONASTERIO DE VEGA	TIERRA DE CAMPOS				42,38	57,62		100,00
ZARZUELA DEL MONTE	SEGOVIA				27,23	72,77		100,00
SANTO TOME DEL PUERTO	SEGOVIA				55,82	44,18		100,00
BERCIAL DE ZAPARDIEL	AREVALO-MADRIGAL				60,72	39,28		100,00
REBOLLO	SEGOVIA	81,19		81,19	12,84	5,97		100,00
CANTIVEROS	AREVALO-MADRIGAL	78,14		78,14		21,86		100,00
ROLLAN	LEDESMA	42,53		42,53	27,94	29,53		100,00
VALDELACASA	LA SIERRA	27,16		27,16	14,43	58,41		100,00
VILLARDIGA	CAMPOS-PAN				33,82	66,18		100,00
CONDADO DE CASTILNOVO	SEPULVEDA		75,97	75,97	23,25	0,78		100,00
BERRUACES	TIERRA DE CAMPOS				100,00			100,00
SANTO DOMINGO DE PIRON	SEGOVIA				24,13	75,87		100,00
VILLASECO DE LOS GAMITOS	LEDESMA	7,18		7,18	13,71	79,11		100,00
BUSTILLO DEL PARAMO DE CARRI	SALDAÑA-VALDAVIA				77,43	22,57		100,00
SAN BARTOLOME DE PINARES	VALLE BAJO ALBERCHE				44,86	49,82	5,32	100,00
SIETE IGLESIAS DE TRABANCOS	SUR	80,30		80,30		19,70		100,00
ADRADOS	CUELLAR	14,67		14,67	63,66	21,66		100,00

MANSILLA DE LAS MULAS	ESLA-CAMPOS	9,68		9,68		81,60		8,71	100,00
GOMECILLO	SALAMANCA					40,09	59,91		100,00
FUENTERROBLE DE SALVATIERRA	ALBA DE TORMES	29,19		29,19		2,50	68,30		100,00
CASTROCALBON	LA BAÑEZA					69,74	30,26		100,00
COGOLLOS	ARLANZA				100,00				100,00
BARRUELO DE SANTULLAN	AGUILAR					26,86	73,14		100,00
RIONEGRO DEL PUENTE	SANABRIA				62,72	37,28			100,00
MUELAS DE PAN	CAMPOS-PAN	0,82		0,82		95,05		4,14	100,00
SENA DE LUNA	LA MONTAÑA DE LUNA					2,55	49,96	47,49	100,00
GRISALEÑA	BUREBA-EBRO					100,00			100,00
SAN PEDRO BERCIANOS	EL PARAMO				64,29	13,92	21,80		100,00
NAVALACRUZ	GREDO					4,49	95,51		100,00
SEDANO	PARAMOS					84,09	15,91		100,00
TRUCHAS	LA CABRERA					4,58	88,72	6,70	100,00
SAN BARTOLOME DE BEJAR	BARCO AVILA-PIEDRAHITA						100,00		100,00
NAVALMORAL DE BEJAR	LA SIERRA					0,65	99,35		100,00
TORRE DEL BIERZO	BIERZO				23,47	24,54	51,99		100,00
FOMBELLIDA	CENTRO	93,75		93,75		6,25			100,00
GUIJO DE AVILA	ALBA DE TORMES	39,54		39,54		11,57	48,89		100,00
VILLANUEVA DEL CAMPILLO	AVILA					16,64	83,36		100,00
QUINTANA DEL PIDIO	LA RIBERA	85,59		85,59		14,41			100,00
MONTEALEGRE	TIERRA DE CAMPOS					100,00			100,00
NAVASFRIAS	CIUDAD RODRIGO					5,04	94,96		100,00
CASTRILLO DE LA REINA	DEMANDA					45,83	54,17		100,00
ALAMEDA DE GARDON (LA)	CIUDAD RODRIGO	5,22		5,22		8,78	86,00		100,00
VELILLA DEL RIO CARRION	GUARDO					13,92	86,08		100,00
SANTA MARIA DE ORDAS	TIERRAS DE LEON						83,67	16,33	100,00
SOTO DE LA VEGA	LA BAÑEZA					69,33	30,67		100,00
ALDEARRUBIA	SALAMANCA	25,90		25,90		74,10			100,00
MANQUILLOS	CAMPOS					100,00			100,00
ESGUEVILLAS DE ESGUEVA	CENTRO						100,00		100,00
CASTILLEJO DE MESLEON	SEPULVEDA					0,67	96,59	2,74	100,00
JUNTA DE RIO DE LOSA	MERINDADES	1,44		1,44		17,91	77,81	2,84	100,00
VILLALBA DE LOS ALCORES	CENTRO	2,22		2,22		44,81	52,97		100,00
VILLOLDO	CAMPOS					100,00			100,00
NAVALMORAL	VALLE BAJO ALBERCHE					14,23	85,77		100,00
SAN PEDRO DEL ARROYO	AREVALO-MADRIGAL	20,93		20,93		4,76	74,31		100,00
CONDADO DE TREVIÑO	BUREBA-EBRO	28,80		28,80		11,71	33,82	25,66	100,00
QUINTANA DEL MARCO	LA BAÑEZA					42,36	57,64		100,00
RIAGUAS DE SAN BARTOLOME	SEPULVEDA					44,27	55,73		100,00
CONGOSTO	BIERZO					100,00			100,00
NAVADIJOS	GREDO						100,00		100,00
PERILLA DE CASTRO	ALISTE	82,65		82,65		17,35			100,00
ARQUILLINOS	CAMPOS-PAN	1,36		1,36		89,24	3,11	6,28	100,00
VILLARDONDIEGO	CAMPOS-PAN					80,02		19,98	100,00
CIRIA	CAMPO DE GOMARA					100,00			100,00
MARTIAGO	CIUDAD RODRIGO					19,33	80,67		100,00
MILANO	VITIGUDINO					71,01	28,99		100,00
ALBERGUERIA DE ARGANAN (LA)	CIUDAD RODRIGO						100,00		100,00
SAN MORALES	SALAMANCA	68,90		68,90		13,76	17,34		100,00
GALENDE	SANABRIA					14,51	85,49		100,00
FUENTELSAZ DE SORIA	CAMPO DE GOMARA	76,32		76,32		22,97	0,72		100,00
VILLAMOL	SAHAGUN					8,39	91,61		100,00
VILLALUBE	CAMPOS-PAN	35,13		35,13		61,06	3,81		100,00
HUERTOS (LOS)	SEGOVIA	46,20		46,20		48,65	5,14		100,00
SALINAS DE PISUERGA	AGUILAR					52,59	32,47	14,93	100,00
BOADILLA DEL CAMINO	CAMPOS					31,81	68,19		100,00
VALDEPRADOS	SEGOVIA					3,38	96,62		100,00
BURGOHONDO	VALLE BAJO ALBERCHE					35,31	58,51	6,18	100,00
NAVA DE ROA	LA RIBERA					83,31	16,69		100,00
SOBRADILLO	VITIGUDINO					28,26	71,74		100,00

MUELAS DE LOS CABALLEROS	SANABRIA	59,41		59,41		26,19	14,40		100,00
CASTILFRIO DE LA SIERRA	TIERRAS ALTAS Y VALLE DEL TERA					86,65	13,35		100,00
VELILLA	CENTRO	13,82		13,82		12,53	73,65		100,00
VALDEZATE	LA RIBERA	83,43		83,43		16,57			100,00
SAN MIGUEL DE VALERO	LA SIERRA					100,00			100,00
GOLMAYO	SORIA					14,23	63,86	21,91	100,00
VILLAMOR DE LOS ECUEROS	DUERO BAJO	29,92		29,92		7,49	62,59		100,00
RIELLO	LA MONTAÑA DE LUNA					16,49	83,51		100,00
SANTA CROYA DE TERA	BENAVENTE Y LOS VALLES	84,00		84,00		1,83	10,35	3,81	100,00
CANILLAS DE ABAJO	SALAMANCA	7,50		7,50			92,50		100,00
VILLAVERDE DE MEDINA	SUR					90,14	9,86		100,00
VILLATURDE	CAMPOS					87,91	12,09		100,00
FRESNO-ALHANDIGA	ALBA DE TORMES					10,18	89,82		100,00
CANALEJAS DE PEÑAFIEL	SURESTE	23,70		23,70		45,18		31,12	100,00
NAVACEPEDILLA DE CORNEJA	BARCO AVILA-PIEDRAHITA						100,00		100,00
PAYO (EL)	CIUDAD RODRIGO	48,42		48,42		13,13	38,45		100,00
VEGACERVERA	LA MONTAÑA DE RIAÑO					65,16	34,84		100,00
BARCONES	ALMAZAN					100,00			100,00
GEMUÑO	AVILA					43,20	56,80		100,00
VILLAVICENCIO DE LOS CABALLE	TIERRA DE CAMPOS					91,12	8,88		100,00
VILLALAN DE CAMPOS	TIERRA DE CAMPOS					31,92		68,08	100,00
HORMAZAS (LAS)	PISUERGA					100,00			100,00
SAMIR DE LOS CAÑOS	ALISTE	48,93		48,93		7,42	35,33	8,31	100,00
CASTRORIERRA	SAHAGUN	66,56		66,56		33,44			100,00
GARRAFE DE TORIO	TIERRAS DE LEON					29,16	37,02	33,82	100,00
COBOS DE CERRATO	EL CERRATO					30,28	1,36	68,36	100,00
TORRE DE PEÑAFIEL	SURESTE	50,16		50,16		49,26	0,58		100,00
MIRUEÑA DE LOS INFANZONES	AVILA	1,78		1,78		40,19	58,03		100,00
TALA (LA)	ALBA DE TORMES	4,55		4,55		0,91	94,53		100,00
VILLASECO	CAMPOS-PAN	3,54		3,54		82,14	10,19	4,13	100,00
RABANO DE ALISTE	ALISTE					42,93	57,07		100,00
CASASOLA	AVILA						100,00		100,00
VILLARDIGA DE LA RIBERA	SAYAGO					85,38	14,62		100,00
BASCONES DE OJEDA	BOEDO-OJEDA					56,34	43,66		100,00
PEDROSO DE LA ARMUÑA (EL)	SALAMANCA					32,28	67,72		100,00
VALCABADO	CAMPOS-PAN					74,71	25,29		100,00
VECILLA (LA)	LA MONTAÑA DE RIAÑO					13,43	86,57		100,00
BARROMAN	AREVALO-MADRIGAL	56,43		56,43		27,43	16,14		100,00
CARDEÑOSA	AVILA					12,34	87,66		100,00
FUENTES DE AÑO	AREVALO-MADRIGAL	66,67		66,67		20,26	11,77	1,30	100,00
ZARATAN	CENTRO					100,00			100,00
FRESNO EL VIEJO	SUR					74,60	25,40		100,00
ROYO (EL)	TIERRAS ALTAS Y VALLE DEL TERA					11,25	82,34	6,40	100,00
NUEVA VILLA DE LAS TORRES	SUR					70,83	29,17		100,00
POBLADURA DE VALDERADUEY	CAMPOS-PAN					93,06	6,94		100,00
AUSEJO DE LA SIERRA	TIERRAS ALTAS Y VALLE DEL TERA					22,34	77,66		100,00
ADRADA DE PIRON	SEGOVIA					32,47	67,53		100,00
FERMOSELLE	SAYAGO					100,00			100,00
CIGÜÑUELA	CENTRO					70,81	29,19		100,00
GAMONES	SAYAGO					91,81	8,19		100,00
SALCE	SAYAGO					23,97	76,03		100,00
VEGA DE VALCARCE	BIERZO					21,01	78,99		100,00
GOTARRENDURA	AREVALO-MADRIGAL	37,95		37,95	31,88	16,24		13,93	100,00
VILLAGONZALO DE TORMES	SALAMANCA					52,74	47,26		100,00
COVALEDA	PINARES					2,82	97,18		100,00
CAYUELA	ARLANZON	69,58		69,58		14,46	15,95		100,00
DEHESA DE ROMANOS	BOEDO-OJEDA						100,00		100,00
ATALAYA (LA)	CIUDAD RODRIGO					17,87	82,13		100,00

CORUÑA DEL CONDE	LA RIBERA	98,69		98,69		1,31			100,00
VILLANUEVA DE CAMPEAN	DUERO BAJO	100,00		100,00					100,00
ARGANZA	BIERZO				4,92	24,50	70,58		100,00
MAIRE DE CASTROPONCE	BENAVENTE Y LOS VALLES	1,83		1,83		98,17			100,00
PARAMO DEL SIL	BIERZO					21,37	70,04	8,59	100,00
MICIECES DE OJEDA	BOEDO-OJEDA					53,25	46,75		100,00
VILLAMERIEL	BOEDO-OJEDA					100,00			100,00
PRADANOS DE OJEDA	BOEDO-OJEDA					50,10	49,90		100,00
URONES DE CASTROPONCE	TIERRA DE CAMPOS					100,00			100,00
MAMBRILLA DE CASTREJON	LA RIBERA					31,21		68,79	100,00
MIRANDA DE AZAN	SALAMANCA					49,04	50,96		100,00
CASTROMOCHO	CAMPOS					92,75	7,25		100,00
BOADILLA DE RIOSECO	CAMPOS	5,70		5,70		78,95	15,35		100,00
SINLABAJOS	AREVALO-MADRIGAL					98,41	1,59		100,00
CEVICO NAVERO	EL CERRATO					100,00			100,00
PEDRAZA	SEGOVIA						100,00		100,00
NEBREDAS	ARLANZA					100,00			100,00
QUINTANILLA DE URZ	BENAVENTE Y LOS VALLES	32,69		32,69		47,83	19,48		100,00
SALVADIOS	AREVALO-MADRIGAL	48,28		48,28			51,72		100,00
CURIEL	SURESTE					100,00			100,00
ROJAS	BUREBA-EBRO					100,00			100,00
HERGUIJUELA DEL CAMPO	LA SIERRA						100,00		100,00
BARRIOS DE COLINA	ARLANZON	100,00		100,00					100,00
ALCONADA	PEÑARANDA DE BRACAMONTE	67,08		67,08		32,92			100,00
BALBASES (LOS)	PISUERGA					100,00			100,00
CORRAL DE AYLLON	SEPULVEDA	18,28		18,28		72,20	9,52		100,00
VILLACID DE CAMPOS	TIERRA DE CAMPOS					94,97	5,03		100,00
PUENTE DEL CONGOSTO	LA SIERRA					28,22	71,78		100,00
CABAÑAS RARAS	BIERZO					92,82	7,18		100,00
MOMBUEY	SANABRIA						100,00		100,00
RIBOTA	SEPULVEDA					100,00			100,00
VILLAFRANCA DE LA SIERRA	BARCO AVILA-PIEDRAHITA					9,47	81,83	8,70	100,00
PUEBLA DE SANABRIA	SANABRIA					15,70	37,49	46,81	100,00
ZARZA (LA)	SURESTE					11,76	72,28	15,96	100,00
LLANO DE BUREBA	BUREBA-EBRO	9,03		9,03		90,97			100,00
TRASPINEDO	SURESTE					80,57	19,43		100,00
SECA (LA)	SUR					96,86	3,14		100,00
VALLE DE VALDELAGUNA	DEMANDA					29,93	70,07		100,00
SOTOSERRANO	LA SIERRA	95,80		95,80		4,20			100,00
BARCERUELO	CENTRO	14,04		14,04		85,96			100,00
SANTIBAÑEZ DE LA SIERRA	LA SIERRA					74,51	25,49		100,00
VEGA DE VILLALOBOS	CAMPOS-PAN					75,77	24,23		100,00
SAN BARTOLOME DE CORNEJA	BARCO AVILA-PIEDRAHITA						100,00		100,00
SAN JUAN DEL OLMO	AVILA					1,95	98,05		100,00
TORRECILLA DE LA ORDEN	SUR					66,51	33,49		100,00
VEGA DE RUIPONCE	TIERRA DE CAMPOS	2,35		2,35		94,35	3,29		100,00
VILLAFRANCA DE DUERO	SUR	5,37		5,37		83,57	11,06		100,00
OLIVARES DE DUERO	CENTRO	9,32		9,32		90,68			100,00
CORCOS	CENTRO					70,87	29,13		100,00
MENGAMUÑOZ	AVILA					5,35	94,65		100,00
ALDEHORNO	SEPULVEDA	100,00		100,00					100,00
REYERO	LA MONTAÑA DE RIAÑO						100,00		100,00
NAVAFRIA	SEGOVIA					59,80	40,20		100,00
ESCURIAL DE LA SIERRA	LA SIERRA	3,83		3,83		3,88	92,29		100,00
HERGUIJUELA DE CIUDAD-RODRIG	CIUDAD RODRIGO					27,94	72,06		100,00
CANDIN	BIERZO					6,03	93,97		100,00
VILLASAYAS	ARCOS DE JALON	100,00		100,00					100,00
BARRUELO	CENTRO	74,74		74,74		25,26			100,00
SOTILLO DE LA RIBERA	LA RIBERA					100,00			100,00
VALDEHIJADEROS	LA SIERRA	2,15		2,15		2,50	95,36		100,00
BRINCONES	VITIGUDINO					65,07	34,93		100,00
COLILLA (LA)	AVILA					85,81	14,19		100,00

DURUELO DE LA SIERRA	PINARES				14,77	79,84	5,39	100,00
HONTANAS	PISUERGA	21,20		21,20	78,80			100,00
CADILLO DE LA TORRE	SEPULVEDA				100,00			100,00
CASTRILLO DE DUERO	SURESTE				100,00			100,00
(BAHILLO) LOMA DE UCIEZA	CAMPOS				100,00			100,00
PERALES	CAMPOS					96,02	3,98	100,00
CEREZO DE ABAJO	SEGOVIA				32,52	67,48		100,00
TORTOLES DE ESGUEVA	ARLANZA				100,00			100,00
LANGUILLA	SEPULVEDA				36,86	63,14		100,00
VELLES (LA)	SALAMANCA				59,32	40,68		100,00
VILLARDEFALLAVES	CAMPOS-PAN				100,00			100,00
MONLEON	LA SIERRA	7,16		7,16	26,96	65,88		100,00
SALAMANCA	SALAMANCA					100,00		100,00
HERMISENDE	SANABRIA	44,09		44,09	36,56	19,35		100,00
RINCONADA DE LA SIERRA (LA)	LA SIERRA	8,19		8,19	13,33	78,48		100,00
FUENTE EL OLMO DE FUENTIDUEÑ	SEPULVEDA	91,84		91,84	1,27	6,89		100,00
JAMBRINA	DUERO BAJO	60,82		60,82		39,18		100,00
ENCIO	BUREBA-EBRO				100,00			100,00
REDONDA (LA)	VITIGUDINO				44,62	55,38		100,00
MASA	PARAMOS				35,63	64,37		100,00
RABANERA DEL PINAR	DEMANDA					100,00		100,00
CARMENES	LA MONTAÑA DE RIAÑO				5,03	87,48	7,49	100,00
ESTEPAR	ARLANZON			9,12	35,64	55,24		100,00
ALDEAMAYOR DE SAN MARTIN	SURESTE	1,54		1,54	38,76	59,70		100,00
VALDEMALUQUE	BURGO DE OSMA	56,18		56,18	43,82			100,00
CABEZON DE VALDERADUEY	TIERRA DE CAMPOS	93,56		93,56	6,44			100,00
GUAZA DE CAMPOS	CAMPOS				100,00			100,00
ROA	LA RIBERA				15,18	18,98	65,84	100,00
SAN MIGUEL DEL VALLE	BENAVENTE Y LOS VALLES	21,45		21,45	78,55			100,00
GALLEGOS DE ALTAMIROS	AVILA				7,40	92,60		100,00
CEREZO DE ARRIBA	SEGOVIA				8,93	91,07		100,00
CARDEÑOSA DE VOLPEJERA	CAMPOS				100,00			100,00
MALPARTIDA	PEÑARANDA DE BRACAMONTE	14,53		14,53	12,47	73,00		100,00
DIOS LE GUARDE	CIUDAD RODRIGO				48,60	51,40		100,00
NARROS DE SALDUEÑA	AREVALO-MADRIGAL					100,00		100,00
SAN ESTEBAN DE LA SIERRA	LA SIERRA				0,46	99,54		100,00
ROYUELA DE RIO FRANCO	ARLANZA			100,00				100,00
LAGUNILLA	LA SIERRA				47,80	52,20		100,00
HOYOS DE MIGUEL MUÑOZ	GREDO					100,00		100,00
BARRIOS DE LUNA (LOS)	LA MONTAÑA DE LUNA				45,43	54,57		100,00
GRANUCILLO	BENAVENTE Y LOS VALLES	25,03		25,03	74,97			100,00
PELAYOS DE ARROYO	SEGOVIA				10,93	89,07		100,00
SOTILLO DE LA ADRADA	VALLE DEL TIETAR	2,67		2,67	44,27	45,05	8,00	100,00
TRESCASAS	SEGOVIA					44,32	55,68	100,00
SOTOSALBOS	SEGOVIA				30,07	69,93		100,00
SAN ROMAN DE HORNIJA	SUR				45,58	54,42		100,00
NAVACEPEDA DE TORMES	GREDO				9,63	90,37		100,00
SERRADILLA DEL ARROYO	CIUDAD RODRIGO				61,08	38,92		100,00
ALDEASECA DE LA FRONTERA	PEÑARANDA DE BRACAMONTE	21,51		21,51	77,24	1,25		100,00
CRISTOBAL	LA SIERRA				42,78	57,22		100,00
LOSAR (EL)	BARCO AVILA-PIEDRAHITA				0,68	99,32		100,00
ALFOZ DE BRICIA	MERINDADES				1,00	78,96	20,04	100,00
BERCERO	CENTRO				38,05	61,95		100,00
COLLAZOS DE BOEDO	BOEDO-OJEDA				48,53	51,47		100,00
ATAPUERCA	ARLANZON				100,00			100,00

PALACIOS DEL SIL	LA MONTAÑA DE LUNA					5,19	75,33	19,48	100,00
SANTIBAÑEZ DE VALCORBA	SURESTE					25,46	74,54		100,00
LASTRILLA (LA)	SEGOVIA	38,69		38,69		60,00	1,32		100,00
CANDELARIO	LA SIERRA						100,00		100,00
BAÑOS DE VALDEARADOS	LA RIBERA	19,98		19,98		80,02			100,00
ROLLAMIENTA	TIERRAS ALTAS Y VALLE DEL TERA					55,10	44,90		100,00
ANTIGUEDAD	EL CERRATO					73,74	26,26		100,00
IBEAS DE JUARROS	ARLANZON					61,03	38,97		100,00
BERBERANA	MERINDADES						15,08	84,92	100,00
POYALES DEL HOYO	VALLE DEL TIETAR					26,54	73,46		100,00
CASTIL DE VELA	CAMPOS					100,00			100,00
ALAMEDILLA (LA)	CIUDAD RODRIGO					4,15	95,85		100,00
QUÍÑONERÍA (LA)	CAMPO DE GOMARA					100,00			100,00
ASTURIANOS	SANABRIA						100,00		100,00
VILLAMEDIANA	EL CERRATO					100,00			100,00
CANTARACILLO	PEÑARANDA DE BRACAMONTE					100,00			100,00
SANTA CRUZ DE YANGUAS	TIERRAS ALTAS Y VALLE DEL TERA					47,30	28,45	24,25	100,00
FRESNO DE LA FUENTE	SEPULVEDA					100,00			100,00
REZNOS	CAMPO DE GOMARA					100,00			100,00
PASCUALCOBO	AVILA					77,81	22,19		100,00
VILLORUEBO	DEMANDA						100,00		100,00
IRUELOS	VITIGUDINO					30,01	69,99		100,00
PONFERRADA	BIERZO	3,15		3,15		82,86		13,99	100,00
PEREÑA	VITIGUDINO	2,13		2,13		59,77	38,11		100,00
VALVERDE ENRIQUE	ESLA-CAMPOS					61,64	31,38	6,98	100,00
HACINAS	DEMANDA					12,13		87,87	100,00
PEÑARANDILLA	ALBA DE TORMES	75,80		75,80		24,20			100,00
TORRECILLA DE LA TORRE	CENTRO					100,00			100,00
LOSACINO	ALISTE	36,88		36,88		54,89	8,23		100,00
TORREMORMOJON	CAMPOS					100,00			100,00
POZUELO DE LA ORDEN	TIERRA DE CAMPOS	25,57		25,57		62,79	11,64		100,00
NAVARREVISCA	GREDO					45,86	54,14		100,00
MANZANAL DE LOS INFANTES	SANABRIA					56,53	43,47		100,00
FRESNO DE CANTESPINO	SEPULVEDA					100,00			100,00
ENTRALA	DUERO BAJO	40,25		40,25		59,75			100,00
BARDILLO DEL PEZ	DEMANDA					91,96	8,04		100,00
MUÑOSANCHO	AREVALO-MADRIGAL	29,51		29,51			70,49		100,00
VALLERUELA DE SEPULVEDA	SEGOVIA					78,61	21,39		100,00
BRAÑOSERA	AGUILAR						77,77	22,23	100,00
BLACHA	AVILA					30,07	69,93		100,00
FREGENEDA (LA)	VITIGUDINO					100,00			100,00
CASTROPODAME	BIERZO				3,39	84,36	9,34	2,91	100,00
TORMELLAS	BARCO AVILA-PIEDRAHITA						100,00		100,00
GRAJERA	SEPULVEDA	49,01		49,01		40,94	10,05		100,00
VALLE DE TOBALINA	MERINDADES					16,45	83,55		100,00
SALMORAL	PEÑARANDA DE BRACAMONTE	37,93		37,93		62,07			100,00
POMAR DE VALDIVIA	AGUILAR						100,00		100,00
SALDEANA	VITIGUDINO					47,11	52,89		100,00
VILLANUEVA DEL ACERAL	AREVALO-MADRIGAL	1,91		1,91			98,09		100,00
CALZADA DE BEJAR	LA SIERRA	21,54		21,54			78,46		100,00
AUTILLA DEL PINO	CAMPOS					100,00			100,00
MEDIANA DEL VOLTOYA	AVILA					31,87	68,13		100,00
POBLADURA DEL VALLE	BENAVENTE Y LOS VALLES	100,00		100,00					100,00
RABANOS	DEMANDA					36,09	63,91		100,00
BOUZA (LA)	CIUDAD RODRIGO					91,23	8,77		100,00
VILLATORO	AVILA					4,83	95,17		100,00
TRABANCA	VITIGUDINO					84,18	15,82		100,00
CONGOSTO DE VALDAVIA	SALDAÑA-VALDAVIA					94,12		5,88	100,00
PEROMINGO	LA SIERRA	12,41		12,41		1,67	85,92		100,00
BEMBIBRE	BIERZO					35,38	46,59	18,03	100,00
GALLEGOS	SEGOVIA					18,58	81,42		100,00
PASTORES	CIUDAD RODRIGO	2,12		2,12		11,93	85,95		100,00

URUEÑAS	SEPULVEDA				100,00			100,00
CALVARRASA DE ABAJO	SALAMANCA				31,82	66,74	1,44	100,00
QUINTANILLA DE TRIGUEROS	CENTRO				100,00			100,00
REVILLA (LA)	DEMANDA				30,77	69,23		100,00
RIVILLA DE BARAJAS	AREVALO-MADRIGAL	8,97		8,97	52,74	38,29		100,00
PEDRAZA DE CAMPOS	CAMPOS				100,00			100,00
FROMISTA	CAMPOS				52,03	47,97		100,00
ZAPARDIEL DE LA RIBERA	GREDO				1,51	98,49		100,00
ALCONADA DE MADERUELO	SEPULVEDA				99,23	0,77		100,00
GALBARROS	BUREBA-EBRO					100,00		100,00
SANTA MARIA DEL BERROCAL	BARCO AVILA-PIEDRAHITA				45,09	54,91		100,00
VILLAMAYOR DE TREVIÑO	PISUERGA				100,00			100,00
SOLARANA	ARLANZA				100,00			100,00
TEJADO (EL)	LA SIERRA	65,93		65,93		34,07		100,00
MAHIDE	ALISTE				92,87	7,13		100,00
MIÑO DE MEDINACELI	ARCOS DE JALON				100,00			100,00
CEPEDA LA MORA	GREDO				9,38	90,62		100,00
PALENZUELA	EL CERRATO				100,00			100,00
CARAZO	DEMANDA				2,11	97,89		100,00
ROBLADILLO	CENTRO				100,00			100,00
PARADA DE RUBIALES	SALAMANCA				87,60	12,40		100,00
VILLADEPERA	SAYAGO				88,30	11,70		100,00
TOLBAÑOS	AVILA				44,76	55,24		100,00
AUSINES (LOS)	ARLANZON				71,03	28,97		100,00
TAMARON	PISUERGA	76,71		76,71		23,29		100,00
CILLAN	AVILA	19,29		19,29	50,39	30,32		100,00
VILLASRUBIAS	CIUDAD RODRIGO				4,16	95,84		100,00
RIOCABADO	AREVALO-MADRIGAL				58,23	41,77		100,00
ENCINAS DE ARRIBA	ALBA DE TORMES	8,91		8,91	32,51	58,59		100,00
ROSINOS DE LA REQUEJADA	SANABRIA				44,72	42,18	13,10	100,00
JUNTA DE OTEO	MERINDADES				3,18	96,82		100,00
TORREPADRE	ARLANZA				100,00			100,00
TRIOLLO	CERVERA					100,00		100,00
CERNADILLA	SANABRIA				100,00			100,00
URUEÑA	TIERRA DE CAMPOS				81,31	18,69		100,00
ARCEDIANO	SALAMANCA					100,00		100,00
DIEGO DEL CARPIO (DIE.ALVARO)	AVILA	1,87		1,87	50,34	47,79		100,00
MORADILLO DE ROA	LA RIBERA				100,00			100,00
MELGAR DE ABAJO	TIERRA DE CAMPOS				62,49	37,51		100,00
RESPENDA DE LA PEÑA	GUARDO				51,72	48,28		100,00
NOCEDA	BIERZO				81,01	18,99		100,00
VILLACO	CENTRO				78,26	21,74		100,00
NARRILLOS DEL REBOLLAR	AVILA				17,28	82,72		100,00
REMONDO	CUELLAR				83,57	16,43		100,00
SOTO Y AMIO	LA MONTAÑA DE LUNA				9,92	90,08		100,00
VILLAVIUDAS	EL CERRATO				100,00			100,00
PRADO DE LA GUZPEÑA	TIERRAS DE LEON				66,21	33,79		100,00
OREJANA	SEGOVIA				25,98	74,02		100,00
ESPADAÑEDO	SANABRIA				100,00			100,00
COTANES	CAMPOS-PAN	34,86		34,86	65,14			100,00
VILLAZOPEQUE	PISUERGA				1,71	98,29		100,00
RECUERDA	BURGO DE OSMA	2,44		2,44	97,56			100,00
HONTANARES DE ERESMA	SEGOVIA				84,48	15,52		100,00
VILLASVERDE-MOGINA	PISUERGA				100,00			100,00
RAMIRO	SURESTE				100,00			100,00
ONCALA	TIERRAS ALTAS Y VALLE DEL TERA				80,16	19,84		100,00
VALTAJEROS	TIERRAS ALTAS Y VALLE DEL TERA				62,79	37,21		100,00
CASTRILLO DE VILLAVEGA	CAMPOS				66,66	33,34		100,00
CALVARRASA DE ARRIBA	ALBA DE TORMES	20,13		20,13	6,78	73,09		100,00
VILLEGAS	PISUERGA				34,28	65,72		100,00
SOTOBAÑADO Y PRIORATO	BOEDO-OJEDA				37,72	62,28		100,00
ZAEL	ARLANZA					71,03	28,97	100,00

MAMBLAS	AREVALO-MADRIGAL					100,00			100,00
RAGAMA	PENARANDA DE BRACAMONTE					61,49	38,51		100,00
VALDEPIELAGO	LA MONTAÑA DE RIAÑO						100,00		100,00
SAN ADRIAN DE JUARROS	ARLANZON					84,18	15,82		100,00
ALENTISQUE	ALMAZAN					100,00			100,00
SAN ESTEBAN DE LOS PATOS	AVILA					1,68	88,52	9,80	100,00
CUBILLO	SEGOVIA					21,90	78,10		100,00
ORBADA (LA)	SALAMANCA	56,50		56,50			43,50		100,00
NAVAHONDILLA	VALLE DEL TIETAR						100,00		100,00
ALMENAR DE SORIA	CAMPO DE GOMARA	55,99		55,99		44,01			100,00
VEGALATRAVE	ALISTE	12,82		12,82		86,08	1,10		100,00
ITUERO Y LAMA	SEGOVIA					29,11	70,89		100,00
VILLAREJO DEL VALLE	VALLE DEL TIETAR						100,00		100,00
SALINILLAS DE BUREBA	BUREBA-EBRO					100,00			100,00
VALDUNQUILLO	TIERRA DE CAMPOS					100,00			100,00
CASTRONUEVO DE ESGUEVA	CENTRO					100,00			100,00
ALMENARA DE TORMES	LEDESMA					100,00			100,00
VIANA DE CEGA	CENTRO				100,00				100,00
MIRON (EL)	BARCO AVILA-PIEDRAHITA					1,30	98,70		100,00
SAN MIGUEL DE CORNEJA	BARCO AVILA-PIEDRAHITA					32,61	67,39		100,00
MONTORIO	PARAMOS					100,00			100,00
PEDRALBA DE LA PRADERIA	SANABRIA					21,90	78,10		100,00
MONTEMAYOR DEL RIO	LA SIERRA						100,00		100,00
PARAMO DE BOEDO	BOEDO-OJEDA					14,92	85,08		100,00
SAN JUSTO	SANABRIA					83,48	16,52		100,00
VALDEFINJAS	DUERO BAJO					100,00			100,00
LICERAS	BURGO DE OSMÁ					51,04	48,96		100,00
VADILLO DE LA SIERRA	AVILA						100,00		100,00
SAN CEBRIAN DE MUDA	CERVERA					44,85	55,15		100,00
CACABELOS	BIERZO							100,00	100,00
MORALEJA DE MATA CABRAS	AREVALO-MADRIGAL					34,44	51,82	13,74	100,00
OSO (EL)	AREVALO-MADRIGAL	73,45		73,45			26,55		100,00
ARANCON	CAMPO DE GOMARA					88,93	11,07		100,00
VILLAPROVEDO	BOEDO-OJEDA					98,85	1,15		100,00
MOLINOS DE DUERO	PINARES					10,08	89,92		100,00
ZARAPICOS	LEDESMA					63,42	36,58		100,00
VALBUENA DE PISUERGA	EL CERRATO					100,00			100,00
MORALES DE TORO	DUERO BAJO					100,00			100,00
LEDIGOS	SALDAÑA-VALDAVIA					10,97	89,03		100,00
AMAVIDA	AVILA	5,11		5,11		9,18	85,71		100,00
ZALDUENDO	ARLANZON					100,00			100,00
SACRAMENIA	SEPULVEDA	10,75		10,75		89,25			100,00
VELAYOS	AREVALO-MADRIGAL						100,00		100,00
CASTRONUEVO	CAMPOS-PAN					78,86	21,14		100,00
HUSILLOS	CAMPOS					52,57	47,43		100,00
HOYOS DEL COLLADO	GREDO					62,10	37,90		100,00
ESPINOSA DE VILLAGONZALO	CAMPOS					97,75	2,25		100,00
ALMARAZ DE DUERO	CAMPOS-PAN	9,81		9,81		47,39	42,80		100,00
SERRADILLA DEL LLANO	CIUDAD RODRIGO					43,94	56,06		100,00
SAN VICENTE DE AREVALO	AREVALO-MADRIGAL					100,00			100,00
RABE DE LAS CALZADAS	ARLANZON					100,00			100,00
VILLAVERDE DEL MONTE	ARLANZA					100,00			100,00
MEDINACELI	ARCOS DE JALON					100,00			100,00
VILLASECA DE ARCEL	CAMPO DE GOMARA					100,00			100,00
MOLEZUELAS DE LA CARBALLEDA	SANABRIA					100,00			100,00
BERNUY-ZAPARDIEL	AREVALO-MADRIGAL	8,33		8,33		30,13	61,54		100,00
SAN JUAN DEL MOLINILLO	GREDO						100,00		100,00
PALAZUELOS DE MUÑO	PISUERGA	4,72		4,72		95,28			100,00
HERNANSANCHO	AREVALO-MADRIGAL					73,36	26,64		100,00
ARAHUETES	SEGOVIA					22,79	77,21		100,00

FRESNEDILLA	VALLE DEL TIETAR					1,64	98,36		100,00
BERCIANOS DEL REAL CAMINO	SAHAGUN					88,82	11,18		100,00
GARGANTA DEL VILLAR	GREDO					1,37	98,63		100,00
CARBAJOSA DE LA SAGRADA	SALAMANCA					93,09	6,91		100,00
CASTILFALE	ESLA-CAMPOS					100,00			100,00
TORRESMENUDAS	SALAMANCA					34,95	65,05		100,00
CABREJAS DEL PINAR	PINARES					56,29	43,71		100,00
POSADA DE VALDEON	LA MONTAÑA DE RIAÑO						100,00		100,00
PRIARANZA DEL BIERZO	BIERZO					81,71	18,29		100,00
VILLASARRACINO	CAMPOS					100,00			100,00
VILLASUR DE HERREROS	DEMANDA					32,66	67,34		100,00
CALATAÑAZOR	SORIA					100,00			100,00
MIEZA	VITIGUDINO	10,65		10,65		58,65	30,70		100,00
MADERUELO	SEPULVEDA					100,00			100,00
FRESNO DE LA POLVOROSA	BENAVENTE Y LOS VALLES	78,87		78,87		21,13			100,00
MATA DE ARMUÑA (LA)	SALAMANCA							100,00	100,00
SALDAÑA DE BURGOS	ARLANZON					100,00			100,00
PEDROSA DE RIO-URBEL	ARLANZON					100,00			100,00
CASTRILLO DE CABRERA	LA CABRERA						100,00		100,00
MONASTERIO DE RODILLA	BUREBA-EBRO					100,00			100,00
BAQUERIN DE CAMPOS	CAMPOS					100,00			100,00
VALVERDE DE VALDELACASA	LA SIERRA						100,00		100,00
SOLIEDRA	ALMAZAN	82,91		82,91			17,09		100,00
SANTA MARIA DE SANDO	LEDESMA					19,56	80,44		100,00
BRETOCINO	BENAVENTE Y LOS VALLES					94,83	5,17		100,00
ARGAÑIN	SAYAGO					100,00			100,00
MEGECES	SURESTE	37,87		37,87		29,97	32,16		100,00
BARJAS	BIERZO					23,35	71,85	4,81	100,00
AGUASAL	SURESTE					100,00			100,00
VILLAR DE GALLIMAZO	PEÑARANDA DE BRACAMONTE						100,00		100,00
ORBANEJA DEL CASTILLO	PARAMOS				3,48	9,63	86,89		100,00
VIDEMALA	ALISTE					6,84	93,16		100,00
MADRIGAL DEL MONTE	ARLANZA					100,00			100,00
BOCA DE HUERGANO	LA MONTAÑA DE RIAÑO					2,27	97,73		100,00
SANTERVAS DE CAMPOS	TIERRA DE CAMPOS					100,00			100,00
CASTREJON	SUR					59,88	40,12		100,00
NAVA DE BARCO	BARCO AVILA-PIEDRAHITA					2,58	97,42		100,00
FRANDOVINEZ	ARLANZON					100,00			100,00
TORRUBIA DE SORIA	CAMPO DE GOMARA					100,00			100,00
MANZANAL DEL BARCO	ALISTE					100,00			100,00
ABEJAR	PINARES					10,07	89,93		100,00
VILLODRE	CAMPOS					100,00			100,00
GALTOJAR	ALMAZAN					100,00			100,00
NAVATALGORDO	GREDO					5,87	94,13		100,00
NAVARREDONDILLA	GREDO						100,00		100,00
AGES	ARLANZON					100,00			100,00
UMBRIAS	BARCO AVILA-PIEDRAHITA					7,70	92,30		100,00
MURIEL DE LA FUENTE	PINARES					63,33		36,67	100,00
CANICOSA DE LA SIERRA	DEMANDA					69,14	30,86		100,00
CASTRILLO-TEJERIEGO	CENTRO					21,73	78,27		100,00
MESEGAR DE CORNEJA	BARCO AVILA-PIEDRAHITA						100,00		100,00
SIGERES	AVILA					36,12	63,88		100,00
VILLALACO	CAMPOS					100,00			100,00
OENCIA	BIERZO					43,30	46,08	10,61	100,00
POVEDA	AVILA						100,00		100,00
PINEDAS	LA SIERRA						100,00		100,00
LAGUNA DE CONTRERAS	SEPULVEDA					100,00			100,00
BARBADILLO DE HERREROS	DEMANDA					15,57	84,43		100,00
PEQUE	SANABRIA					100,00			100,00
GRANDES Y SAN MARTIN	AVILA						100,00		100,00
VEGAS DE MATUTE	SEGOVIA					4,19	95,81		100,00
VILLANUÑO DE VALDAVIA	SALDAÑA-VALDAVIA					100,00			100,00

SANTIBAÑEZ DE ECLA	BOEDO-OJEDA				43,28	56,72		100,00
CASILLAS	VALLE DEL TIETAR				11,47	88,53		100,00
RUBI DE BRACAMONTE	SUR				100,00			100,00
SANTA COLOMBA DE LAS MONJAS	BENAVENTE Y LOS VALLES				35,47	64,53		100,00
ESTEPA DE SAN JUAN	TIERRAS ALTAS Y VALLE DEL TERA					100,00		100,00
CASTROMEMBIBRE	CENTRO				100,00			100,00
ENCINAS DE ESGUEVA	CENTRO	43,32		43,32	56,68			100,00
ROALES	CAMPOS-PAN	4,44		4,44		95,56		100,00
RIBEROS DE LA CUEZA	CAMPOS				100,00			100,00
FRESNILLO DE LAS DUEÑAS	LA RIBERA				100,00			100,00
CERVATOS DE LA CUEZA	CAMPOS				100,00			100,00
PRADOSEGAR	AVILA				18,21	81,79		100,00
FRESNEDOSO	LA SIERRA					100,00		100,00
TAMARA	CAMPOS				93,80		6,20	100,00
MURIEL VIEJO	PINARES					100,00		100,00
REGUMIEL DE LA SIERRA	DEMANDA					100,00		100,00
PARADA DE ARRIBA	SALAMANCA	79,74		79,74		20,26		100,00
PEÑALBA DE AVILA	AREVALO-MADRIGAL					100,00		100,00
FOLGOSO DE LA RIBERA	BIERZO				2,35	97,65		100,00
CARBAJOSA DE ARMUÑA	SALAMANCA				100,00			100,00
VILLALBA DE LA LAMPREANA	CAMPOS-PAN	48,61		48,61	51,39			100,00
VILLERIAS	CAMPOS				100,00			100,00
VALDEMORA	ESLA-CAMPOS				100,00			100,00
VIZCAINOS	DEMANDA				40,35	59,65		100,00
VILLABAÑEZ	CENTRO				83,71		16,29	100,00
SEQUERA DE HAZA (LA)	LA RIBERA				100,00			100,00
CORRALES DE DUERO	SURESTE	16,78		16,78	39,86	43,36		100,00
ALDEHUELA DEL CODONAL	CUELLAR				100,00			100,00
VIÑAS	ALISTE	21,62		21,62	75,38	2,99		100,00
VILLANUEVA DE SAN MANCIO	TIERRA DE CAMPOS				100,00			100,00
TORRE VAL DE SAN PEDRO	SEGOVIA					100,00		100,00
SANTA CRUZ DEL VALLE URBION	DEMANDA				11,95	88,05		100,00
PINILLA DE LOS BARRUECOS	DEMANDA					100,00		100,00
MONASTERIO DE LA SIERRA	DEMANDA				62,18	37,82		100,00
VILLAHERREROS	CAMPOS	18,27		18,27	81,73			100,00
HOSPITAL DE ORBIGO	ASTORGA				98,14	1,86		100,00
FIGUERUELA DE ARRIBA	ALISTE				76,94	23,06		100,00
VALDESTILLAS	SUR				100,00			100,00
PEÑAPARDA	CIUDAD RODRIGO				1,79	98,21		100,00
GILGARCIA	BARCO AVILA-PIEDRAHITA				3,11	96,89		100,00
DESTRIANA	LA BAÑEZA				89,49	10,51		100,00
PALENCIA DE NEGRILLA	SALAMANCA					100,00		100,00
CEADEA	ALISTE				100,00			100,00
CAMPONARAYA	BIERZO				13,01	74,88	12,12	100,00
CASTRILLO DE ONIELO	EL CERRATO				100,00			100,00
VILLACIDALER	CAMPOS				100,00			100,00
ROBLEDA-CERVANTES	SANABRIA				8,93	91,07		100,00
CASAS DEL PUERTO DE VILLATORO	BARCO AVILA-PIEDRAHITA				1,79	74,30	23,92	100,00
RUBENA	ARLANZON	100,00		100,00				100,00
CUBILLOS DEL SIL	BIERZO				87,34	1,98	10,68	100,00
FONTIOSO	ARLANZA				100,00			100,00
ABARCA	CAMPOS				66,74	33,26		100,00
COBOS DE FUENTIDUEÑA	SEPULVEDA	100,00		100,00				100,00
ERCINA (LA)	LA MONTAÑA DE RIAÑO				2,68	81,95	15,37	100,00
PUERTO SEGURO	CIUDAD RODRIGO					100,00		100,00
FUENTEMOLINOS	LA RIBERA				100,00			100,00
AYUELA	SALDAÑA-VALDAVIA				100,00			100,00
VALLE DE CERRATO	EL CERRATO					100,00		100,00
CARCEDO DE BUREBA	BUREBA-EBRO				100,00			100,00
PALAZUELOS DE LA SIERRA	ARLANZON					100,00		100,00
SAN LLORENTE	SURESTE				100,00			100,00
BELBIMBRE	PISUERGA				100,00			100,00

MOLINASECA	BIERZO	16,54		16,54		50,88	32,57		100,00
BAYUBAS DE ABAJO	SORIA	100,00		100,00					100,00
JUNTA DE TRASLALOMA	MERINDADES					7,07	92,93		100,00
TORNADIZOS	LA SIERRA						100,00		100,00
VALDENEBRO	SORIA					77,35	22,65		100,00
FUENTARMEGIL	BURGO DE OSMÁ					100,00			100,00
PERANZANES	BIERZO						100,00		100,00
TRIGUEROS DEL VALLE	CENTRO					51,38	48,62		100,00
FABERO	BIERZO					62,62	37,38		100,00
REQUEJO	SANABRIA						100,00		100,00
MARMELLAR DE ARRIBA	ARLANZON					100,00			100,00
HOYALES DE ROA	LA RIBERA				30,72	69,28			100,00
VILLASEXMIR	CENTRO	34,63		34,63		65,37			100,00
MATALEBRERAS	CAMPO DE GOMARA					100,00			100,00
ARLANZON	ARLANZON					93,58	6,42		100,00
NAVAS DE BUREBA	BUREBA-EBRO					100,00			100,00
HOYORREDONDO	BARCO ÁVILA-PIEDRAHITA					23,66	76,34		100,00
CABEZA DE BEJAR (LA)	LA SIERRA					38,33	61,67		100,00
ALDEADAVILA DE LA RIBERA	VITIGUDINO					29,86	23,27	46,88	100,00
PUEBLA DE SAN MEDEL	LA SIERRA					6,74	71,11	22,15	100,00
COLLADO HERMOSO	SEGOVIA						100,00		100,00
CARRACEDELO	BIERZO					70,82	29,18		100,00
POZUELO DE TABARA	ALISTE					100,00			100,00
VILLAMBISTIA	BUREBA-EBRO						100,00		100,00
CAMPO DE SAN PEDRO	SEPULVEDA					100,00			100,00
MONSALUPE	AREVALO-MADRIGAL					100,00			100,00
CARRASCAL DEL RIO	SEPULVEDA	100,00		100,00					100,00
HORCAJO DE LA RIBERA	GREDOS					83,24	16,76		100,00
QUINTANAS DE GORMAZ	SORIA					90,88	9,12		100,00
CIHUELA	CAMPO DE GOMARA					100,00			100,00
VALDEAVELLANO DE TERA	TIERRAS ALTAS Y VALLE DEL TERA					4,12	95,88		100,00
ALDEANUEVA DE LA SIERRA	LA SIERRA					76,01	23,99		100,00
NAVALOSA	GREDOS						100,00		100,00
CASTELLANOS DE CASTRO	PISUERGA					72,02	27,98		100,00
POZALDEZ	SUR					98,02	1,98		100,00
VALDERRABANO	SALDAÑA-VALDAVIA					61,08	38,92		100,00
SERON DE NAGIMA	CAMPO DE GOMARA					100,00			100,00
MAILLO (EL)	CIUDAD RODRIGO					23,07	76,93		100,00
PUEBLICA DE VALVERDE	BENAVENTE Y LOS VALLES					100,00			100,00
CUEVAS PROVANCO	SEPULVEDA	100,00		100,00					100,00
GEMA	DUERO BAJO	15,14		15,14			84,86		100,00
MAZUECOS DE VALDEGINATE	CAMPOS					100,00			100,00
FUENTELMONGE	CAMPO DE GOMARA					100,00			100,00
HIJA DE DIOS (LA)	ÁVILA						100,00		100,00
VILLAFUERTE	CENTRO	100,00		100,00					100,00
HUERMECES	PARAMOS					100,00			100,00
ENCINAS DE ABAJO	SALAMANCA					100,00			100,00
SAN CEBRIAN DE MAZOTE	CENTRO					69,33	30,67		100,00
ENCINEDO	LA CABRERA					55,12	44,88		100,00
DOÑINOS DE SALAMANCA	SALAMANCA						100,00		100,00
ESPINOSA DE CERVERA	DEMANDA					100,00			100,00
SUELLACABRAS	TIERRAS ALTAS Y VALLE DEL TERA					100,00			100,00
CASTRODEZA	CENTRO					100,00			100,00
URBEL DEL CASTILLO	PARAMOS					100,00			100,00
HERRERA DE VALDECAÑAS	EL CERRATO					57,23	42,77		100,00
PEROSILLO	CUELLAR					100,00			100,00
ARCO (EL)	LEDESMA						100,00		100,00
CISLA	AREVALO-MADRIGAL	13,15		13,15		86,85			100,00
CAÑIZAL	DUERO BAJO	100,00		100,00					100,00
SERRADA (LA)	ÁVILA					52,36	28,33	19,31	100,00
HONTANGAS	LA RIBERA	100,00		100,00					100,00
VILLANUEVA DE LA CONDESA	TIERRA DE CAMPOS					100,00			100,00
DONVIDAS	AREVALO-MADRIGAL					49,88	50,12		100,00
VELLIZA	CENTRO					100,00			100,00

CASTRILLO DE RIOPISUERGA	PISUERGA					100,00			100,00
NAVAESCURIAL	BARCO AVILA-PIEDRAHITA						88,97	11,03	100,00
CORULLON	BIERZO					80,25	19,75		100,00
PEDROSA DEL PARAMO	PISUERGA					66,83	33,17		100,00
SALAS DE BUREBA	BUREBA-EBRO						100,00		100,00
SANTOYO	CAMPOS				6,79	6,14	87,07		100,00
VILLAR DEL ALA	TIERRAS ALTAS Y VALLE DEL TERA						100,00		100,00
SOLANA DE BEJAR	BARCO AVILA-PIEDRAHITA						100,00		100,00
OSEJA DE SAJAMBRE	LA MONTAÑA DE RIAÑO						100,00		100,00
OSORNILLO	CAMPOS					100,00			100,00
BUGEDO	BUREBA-EBRO					100,00			100,00
TORRECILLA DEL MONTE	ARLANZA					100,00			100,00
PARDILLA	LA RIBERA				77,23	22,77			100,00
OTERO DE BODAS	SANABRIA					100,00			100,00
VILLARDEFRADES	TIERRA DE CAMPOS					14,17	85,83		100,00
REDECILLA DEL CAMINO	BUREBA-EBRO						100,00		100,00
SAN LORENZO DE TORMES	BARCO AVILA-PIEDRAHITA					3,41	96,59		100,00
ANGUIX	LA RIBERA					100,00			100,00
ARENILLAS	ALMAZAN					100,00			100,00
VILLAMAYOR DE LOS MONTES	ARLANZA					100,00			100,00
SANTA CRUZ DEL VALLE	VALLE DEL TIETAR					4,75	95,25		100,00
MELQUE	CUELLAR	87,16		87,16			12,84		100,00
TORTOLES	BARCO AVILA-PIEDRAHITA						100,00		100,00
VILLAMUERA DE LA CUEZA	CAMPOS					100,00			100,00
CANTAGALLO	LA SIERRA						100,00		100,00
JUARROS DE VOLTROYA	CUELLAR	76,18		76,18		6,67		17,14	100,00
REBOLLAR	TIERRAS ALTAS Y VALLE DEL TERA					100,00			100,00
NAFRIA DE UCERO	BURGO DE OSMA					100,00			100,00
PUERTO DE BEJAR	LA SIERRA						100,00		100,00
CASAREJOS	PINARES					76,96	23,04		100,00
TABANERA DE VALDAVIA	SALDAÑA-VALDAVIA					100,00			100,00
CENTENERA DE ANDALUZ	ALMAZAN					100,00			100,00
JUSTEL	SANABRIA	94,29		94,29		5,71			100,00
CIRUALES DEL RIO	CAMPO DE GOMARA					100,00			100,00
VILLAGERIZ	BENAVENTE Y LOS VALLES					100,00			100,00
SANTA CRUZ DE BOEDO	BOEDO-OJEDA					100,00			100,00
VIÑEIRA DE MORAÑA	AREVALO-MADRIGAL	29,82		29,82		64,84	5,34		100,00
TINIEBLAS	DEMANDA						100,00		100,00
HERMEDES DE CERRATO	EL CERRATO					100,00			100,00
SANTA MARIA DE LAS HOYAS	BURGO DE OSMA					100,00			100,00
MARLIN	AVILA						100,00		100,00
CANDILICHERA	CAMPO DE GOMARA					100,00			100,00
CABRERIZOS	SALAMANCA					82,95		17,05	100,00
GUMIEL DE HIZAN	LA RIBERA				74,90	25,10			100,00
SAN MILLAN DE LARA	DEMANDA						100,00		100,00
FRECHILLA DE ALMAZAN	ALMAZAN					100,00			100,00
MATILLA DE LOS CAÑOS	CENTRO					100,00			100,00
BUSTO DE BUREBA	BUREBA-EBRO					100,00			100,00
ALDEANUEVA DE FIGUEROA	SALAMANCA	45,62		45,62			44,20	10,18	100,00
VILLABARUZ DE CAMPOS	TIERRA DE CAMPOS					100,00			100,00
ARIJA	MERINDADES						100,00		100,00
VILLAFRANCA DEL BIERZO	BIERZO					54,63	45,37		100,00
VILLANUEVA DE TEBA	BUREBA-EBRO					100,00			100,00
ALDEANUEVA DE SANTA CRUZ	BARCO AVILA-PIEDRAHITA	17,28		17,28		2,42	80,30		100,00
TALVEILA	PINARES					100,00			100,00
AMUSQUILLO	CENTRO	3,74		3,74		96,26			100,00
CASLA	SEGOVIA					70,68	29,32		100,00
OLMEDILLO DE ROA	LA RIBERA					100,00			100,00
ITERO DE LA VEGA	CAMPOS						100,00		100,00

CUEVA DE AGREDA	CAMPO DE GOMARA					100,00			100,00
SANTA CRUZ DE JUARROS	ARLANZON						100,00		100,00
HERCIMUEL	SEPULVEDA					100,00			100,00
REVILLA DE COLLAZOS	BOEDO-OJEDA					100,00			100,00
CASTRILLO DE LA VALDUERNA	LA BAÑEZA					100,00			100,00
SARGENTES DE LA LORA	PARAMOS					100,00			100,00
GATON DE CAMPOS	TIERRA DE CAMPOS					100,00			100,00
TURRUBUELO	SEPULVEDA					100,00			100,00
SAN MAMES DE CAMPOS	CAMPOS					100,00			100,00
NARROS DEL PUERTO	AVILA						41,56	58,44	100,00
VALVERDE DE LA VIRGEN	TIERRAS DE LEON					100,00			100,00
VALLE DE TABLADILLO	SEPULVEDA						100,00		100,00
BENAFARCES	CENTRO					100,00			100,00
VILLARMENTERO DE ESGUEVA	CENTRO					100,00			100,00
PINO	ALISTE					71,07	5,64	23,29	100,00
MERINDAD DE VALDIVIELSO	MERINDADES					97,99	2,01		100,00
FUENTECEN	LA RIBERA					100,00			100,00
VILLAGOMEZ LA NUEVA	TIERRA DE CAMPOS					100,00			100,00
CERECEDA DE LA SIERRA	LA SIERRA					42,73	57,27		100,00
VELASCALVARO	SUR					100,00			100,00
CALZADA DE VALDUNCIEL	SALAMANCA	100,00		100,00					100,00
REINOSO	BUREBA-EBRO					100,00			100,00
MIRONCILLO	AVILA						100,00		100,00
TARDAJOS	ARLANZON					89,86	10,14		100,00
PAYO DE OJEDA	BOEDO-OJEDA					53,66	46,34		100,00
GORMAZ	SORIA	39,60		39,60		60,40			100,00
NEILA DE SAN MIGUEL	BARCO AVILA-PIEDRAHITA					27,04	72,96		100,00
VILLAN DE TORDESILLAS	CENTRO						100,00		100,00
VILLACIERVOS	SORIA					100,00			100,00
JURISDICCION DE SAN ZADORNIL	MERINDADES					9,25	90,75		100,00
HONRUBIA DE LA CUESTA	SEPULVEDA					100,00			100,00
BUITRAGO	CAMPO DE GOMARA						100,00		100,00
PUEBLA DE VALDAVIA (LA)	SALDAÑA-VALDAVIA					100,00			100,00
PITIEGUA	SALAMANCA					100,00			100,00
VILLARMENTERO DE CAMPOS	CAMPOS					100,00			100,00
VEGA DE ESPINAREDA	BIERZO					100,00			100,00
VILLAMURIEL DE CAMPOS	TIERRA DE CAMPOS					100,00			100,00
SAN ESTEBAN DE ZAPARDIEL	AREVALO-MADRIGAL					100,00			100,00
VILLALVILLA DE GUMIEL	LA RIBERA					100,00			100,00
CASTROVERDE DE CERRATO	CENTRO					100,00			100,00
POBLACION DE CAMPOS	CAMPOS					100,00			100,00
PAJARES DE LA LAGUNA	SALAMANCA						100,00		100,00
VILLACONANCIO	EL CERRATO					100,00			100,00
TREFACIO	SANABRIA					99,75	0,25		100,00
UBIerna	ARLANZON					100,00			100,00
PORTO	SANABRIA						100,00		100,00
BARRIOS DE SALAS (LOS)	BIERZO						100,00		100,00
QUINTANAPALLA	ARLANZON						100,00		100,00
CUBILLAS DE LOS OTEROS	ESLA-CAMPOS					100,00			100,00
ALDEALENGUA DE SANTA MARIA	SEPULVEDA					100,00			100,00
VILLAQUIRAN DE LA PUEBLA	PISUERGA					93,32	6,68		100,00
GARGANCHON	DEMANDA					100,00			100,00
PRADOLUENGO	DEMANDA					22,97	77,03		100,00
QUINTANILLA DE LA MATA	ARLANZA					100,00			100,00
VALDESAMARIO	ASTORGA					45,49	54,51		100,00
SANTO DOMINGO DE LAS POSADAS	AREVALO-MADRIGAL	82,75		82,75		17,25			100,00
BELMONTE DE CAMPOS	CAMPOS					100,00			100,00
CASTROJIMENO	SEPULVEDA					100,00			100,00
CILLEROS DE LA BASTIDA	LA SIERRA					100,00			100,00

MANJABALAGO	AVILA				50,51	49,49		100,00
SANTA MARIA DEL INVIERNO	BUREBA-EBRO				100,00			100,00
PEÑACABALLERA	LA SIERRA	48,38		48,38		51,62		100,00
SOTO DE CERRATO	EL CERRATO				100,00			100,00
TARODA	ALMAZAN				100,00			100,00
FONTIHOYUELO	TIERRA DE CAMPOS				100,00			100,00
VILLAESCUSA LA SOMBRIA	BUREBA-EBRO				68,05	31,95		100,00
VILLATUELDA	LA RIBERA				100,00			100,00
VILLASILA DE VALDAVIA	SALDAÑA-VALDAVIA				100,00			100,00
TORRELARA	DEMANDA				100,00			100,00
NAVALPERAL DE TORMES	GREDOS				100,00			100,00
SORIHUELA	LA SIERRA				35,29	64,71		100,00
VILLAFRANCA MONTES DE OCA	DEMANDA					100,00		100,00
CASASECA DE CAMPEAN	DUERO BAJO				100,00			100,00
VILLAVEZA DE VALVERDE	BENAVENTE Y LOS VALLES				100,00			100,00
REGUERAS DE ARRIBA	LA BAÑEZA	22,95		22,95	77,05			100,00
HORTIGUELA	DEMANDA				100,00			100,00
TARIEGO	EL CERRATO				100,00			100,00
QUINTANILLA DE ARRIBA	SURESTE				100,00			100,00
CARRERA (LA)	BARCO AVILA-PIEDRAHITA				31,99	68,01		100,00
PUEBLA DE ARGANZON (LA)	BUREBA-EBRO				100,00			100,00
SABERO	LA MONTAÑA DE RIAÑO				11,72	88,28		100,00
GRADO DEL PICO	SEPULVEDA					100,00		100,00
VILLAGALJO	DEMANDA				93,39	6,61		100,00
CABEZAS DEL POZO	AREVALO-MADRIGAL				100,00			100,00
SANTA MARIA DE LA VEGA	BENAVENTE Y LOS VALLES				100,00			100,00
TEJADA	ARLANZA				100,00			100,00
ORBITA	AREVALO-MADRIGAL	63,82		63,82	36,18			100,00
FRESNO DE RODILLA	ARLANZON					100,00		100,00
BRIME DE URZ	BENAVENTE Y LOS VALLES	13,38		13,38	86,62			100,00
VIZMANOS	TIERRAS ALTAS Y VALLE DEL TERA				100,00			100,00
ESPEJON	BURGO DE OSMA	100,00		100,00				100,00
NAVAMORALES	LA SIERRA				65,97	34,03		100,00
COZUELOS DE FUENTIDUEÑA	SEPULVEDA				100,00			100,00
MIRANDA DEL CASTAÑAR	LA SIERRA				100,00			100,00
ALBILLOS	ARLANZON				100,00			100,00
VILLALBA DE GUARDO	GUARDO				100,00			100,00
PUENTE DE DOMINGO FLOREZ	BIERZO					100,00		100,00
PORTILLO DE SORIA	CAMPO DE GOMARA					100,00		100,00
VENTOSA DE LA CUESTA	SUR				100,00			100,00
COGECES DE ISCAR	SURESTE					100,00		100,00
CERRATON DE JUARROS	BUREBA-EBRO					100,00		100,00
ENCINARES	BARCO AVILA-PIEDRAHITA				9,04	90,96		100,00
ARROYAL	ARLANZON				100,00			100,00
VID DE BUREBA (LA)	BUREBA-EBRO					100,00		100,00
MOJADOS	SURESTE						100,00	100,00
GUISANDO	VALLE DEL TIETAR				34,26	65,74		100,00
CUEVA DE ROA (LA)	LA RIBERA				77,45	22,55		100,00
FUENTECAMBRON	BURGO DE OSMA				100,00			100,00
ABEZAMES	CAMPOS-PAN				100,00			100,00
CASTRILLO DEL VAL	ARLANZON				100,00			100,00
MINGORRIA	AREVALO-MADRIGAL				100,00			100,00
RASUEROS	AREVALO-MADRIGAL				100,00			100,00
TUBILLA DEL AGUA	PARAMOS						100,00	100,00
QUINTANAELEZ	BUREBA-EBRO				100,00			100,00
AGALLAS	CIUDAD RODRIGO					100,00		100,00
TORRE DE ESGUEVA	CENTRO				100,00			100,00
VILLAR DE CORNEJA	BARCO AVILA-PIEDRAHITA					63,33	36,67	100,00
CONTRERAS	DEMANDA				100,00			100,00

VILLACORTA	SEPULVEDA				100,00			100,00
VILLANUEVA DE CARAZO	DEMANDA					100,00		100,00
VILLAMIEL DE LA SIERRA	ARLANZON				7,69	92,31		100,00
SAN PELAYO	CENTRO				100,00			100,00
VILLALBARBA	CENTRO				100,00			100,00
SAN MARTIN DE RUBIALES	LA RIBERA				100,00			100,00
NOGAL DE LAS HUERTAS	CAMPOS					100,00		100,00
NAVARES DE LAS CUEVAS	SEPULVEDA				21,65	78,35		100,00
REINOSO DE CERRATO	EL CERRATO				100,00			100,00
ALDEASOÑA	SEPULVEDA				100,00			100,00
RIOSECO DE SORIA	SORIA	100,00		100,00				100,00
ALDEALPOZO	CAMPO DE GOMARA				100,00			100,00
BUSTILLO DEL ORO	CAMPOS-PAN				100,00			100,00
COLINAS DE TRASMONTE	BENAVENTE Y LOS VALLES	100,00		100,00				100,00
MATILLA (LA)	SEGOVIA				100,00			100,00
BENUZA	LA CABRERA				92,48	7,52		100,00
FUENTESOTO	SEPULVEDA				100,00			100,00
QUINTANABUREBA	BUREBA-EBRO				100,00			100,00
OLEA DE BOEDO	BOEDO-OJEDA					100,00		100,00
VILLAVELLID	TIERRA DE CAMPOS				100,00			100,00
GALLEGOS DE HORNIJA	CENTRO				100,00			100,00
REVILLA DEL CAMPO	ARLANZON				79,57	20,43		100,00
WAMBA	CENTRO					100,00		100,00
MORAL DE HORNUEZ	SEPULVEDA				100,00			100,00
SANTA MARTA DE TORMES	SALAMANCA					40,15	59,85	100,00
MAGAZ	EL CERRATO				100,00			100,00
CARRASCOSA DE ABAJO	BURGO DE OSMA				100,00			100,00
AVELLANEDA	BARCO AVILA-PIEDRAHITA				12,61	87,39		100,00
COCA DE ALBA	ALBA DE TORMES				100,00			100,00
PALACIOS DE SANABRIA	SANABRIA					100,00		100,00
DOMINGO GARCIA	CUELLAR	100,00		100,00				100,00
LOSACIO	ALISTE	17,50		17,50		82,50		100,00
SANTA MARIA DEL TIETAR	VALLE DEL TIETAR				32,77	67,23		100,00
OJOS ALBOS	AVILA					100,00		100,00
PANCORVO	BUREBA-EBRO				100,00			100,00
FERRERAS DE ARRIBA	SANABRIA				100,00			100,00
JARAMILLO DE LA FUENTE	DEMANDA				100,00			100,00
POZO DE URAMA	CAMPOS				100,00			100,00
ALMAJANO	CAMPO DE GOMARA				100,00			100,00
SAN ESTEBAN DEL VALLE	VALLE DEL TIETAR				100,00			100,00
VEGA DE VALDETRONCO	CENTRO	65,37		65,37		34,63		100,00
TORREADRADA	SEPULVEDA					100,00		100,00
MANTINOS	GUARDO					100,00		100,00
CALZADILLA DE TERA	BENAVENTE Y LOS VALLES				100,00			100,00
VALLUERCANES	BUREBA-EBRO				100,00			100,00
FRESNO DE CARACENA	BURGO DE OSMA				100,00			100,00
VILLAVERDE DE GUAREÑA	SALAMANCA					100,00		100,00
VALDELAGEVE	LA SIERRA				28,84	71,16		100,00
FUENTECANTOS	CAMPO DE GOMARA				81,75	18,25		100,00
SANTA MARIA MERCADILLO	ARLANZA	100,00		100,00				100,00
VILLAQUIRAN DE LOS INFANTES	PISUERGA				100,00			100,00
MONCALVILLO	DEMANDA					100,00		100,00
VALLE DE OCA	BUREBA-EBRO				100,00			100,00
MADROÑAL	LA SIERRA					100,00		100,00
CAPILLAS	CAMPOS				100,00			100,00
HERRERA DE SORIA	PINARES				100,00			100,00
MIÑO DE SAN ESTEBAN	BURGO DE OSMA				100,00			100,00
IZAGRE	ESLA-CAMPOS				100,00			100,00
MARZALES	CENTRO				100,00			100,00
VALDERRODILLA	SORIA				100,00			100,00
CERVILLO DE LA CRUZ	SUR				100,00			100,00
SERRANILLOS	GREDOS					100,00		100,00
PIAS	SANABRIA					100,00		100,00
MOMBLONA	ALMAZAN				100,00			100,00
RIOCAVADO DE LA SIERRA	DEMANDA				100,00			100,00

SOGO	SAYAGO					100,00		100,00
PINEDA DE LA SIERRA	DEMANDA				100,00			100,00
CILLERUELO DE SAN MAMES	SEPULVEDA					100,00		100,00
CASCAJARES DE BUREBA	BUREBA-EBRO				100,00			100,00
SANCEDO	BIERZO				100,00			100,00
CASTROSERRACIN	SEPULVEDA				100,00			100,00
SANTA CECILIA DEL ALCOR	CAMPOS				100,00			100,00
VALLESA	DUERO BAJO				100,00			100,00
NAVARREDONDA DE LA RINCONADA	LA SIERRA				100,00			100,00
POZALMURO	CAMPO DE GOMARA				100,00			100,00
VENTOSA DEL RIO ALMAR	PEÑARANDA DE BRACAMONTE						100,00	100,00
HORNILLOS DE CERRATO	EL CERRATO				100,00			100,00
ALDEANUEVA DE SERREZUELA	SEPULVEDA				100,00			100,00
JUNCIANA	BARCO AVILA-PIEDRAHITA					100,00		100,00
QUINTANADUEÑAS	ARLANZON				100,00			100,00
VILLAVAQUERIN	CENTRO			100,00				100,00
BALBARDA	AVILA					100,00		100,00
VILLAHAN	EL CERRATO				100,00			100,00
POBLACION DE CERRATO	EL CERRATO				100,00			100,00
VILLAFERRUEÑA	BENAVENTE Y LOS VALLES				100,00			100,00
CABEZON DE LA SIERRA	DEMANDA					100,00		100,00
LANGAYO	SURESTE				100,00			100,00
VILLALOBON	CAMPOS						100,00	100,00
FRIAS	BUREBA-EBRO				100,00			100,00
ENCINAS	SEPULVEDA				61,23	38,77		100,00
CANALES	AREVALO-MADRIGAL	100,00		100,00				100,00
BECCERRIL	SEPULVEDA					100,00		100,00
LLANO DE OLMEDO	SURESTE				100,00			100,00
ARENAL (EL)	VALLE DEL TIETAR				100,00			100,00
RIBA DE ESCALOTE (LA)	ALMAZAN				100,00			100,00
ARRAYA DE OCA	BUREBA-EBRO				100,00			100,00
VENTOSILLA Y TEJADILLA	SEGOVIA					100,00		100,00
SALDUERO	PINARES				100,00			100,00
CUEVAS DEL VALLE	VALLE DEL TIETAR				100,00			100,00
TABANERA DE CERRATO	EL CERRATO				100,00			100,00
VILLANUEVA DE HENARES	AGUILAR					100,00		100,00
MAGAZ DE CEPEDA	ASTORGA				44,07	55,93		100,00
BERLANGA DEL BIERZO	BIERZO				46,34		53,66	100,00
ADRADA DE HAZA	LA RIBERA	100,00		100,00				100,00
ARROYOMUERTO	LA SIERRA					100,00		100,00
IGLESIARRUBIA	ARLANZA				100,00			100,00
SAN VICENTE DEL PALACIO	SUR				100,00			100,00
NARROS	CAMPO DE GOMARA				100,00			100,00
MAGAÑA	TIERRAS ALTAS Y VALLE DEL TERA				100,00			100,00
IBRILLOS	BUREBA-EBRO				100,00			100,00
QUINTANAORTUÑO	ARLANZON				100,00			100,00
VILLASVERDE-PEÑAHORADA	ARLANZON					100,00		100,00
RIOFRIO DE RIAZA	SEPULVEDA					100,00		100,00
CARUCEDO	BIERZO				100,00			100,00
VILLANUEVA DE LAS PERAS	BENAVENTE Y LOS VALLES				100,00			100,00
HORNILLO (EL)	VALLE DEL TIETAR					100,00		100,00
COLLADO DEL MIRON	BARCO AVILA-PIEDRAHITA					100,00		100,00
LASTRA DEL CANO (LA)	BARCO AVILA-PIEDRAHITA				100,00			100,00
AREVALILLO DE CEGA	SEGOVIA				100,00			100,00
GALLEGA (LA)	DEMANDA				100,00			100,00
MONZON DE CAMPOS	CAMPOS				100,00			100,00
ARABAYONA	SALAMANCA				100,00			100,00
AVEINTE	AREVALO-MADRIGAL				65,50	34,50		100,00
NAVA DE FRANCIA	LA SIERRA				100,00			100,00
SANTOVENIA DE PISUERGA	CENTRO					100,00		100,00
UCERO	BURGO DE OSMA				100,00			100,00

SAN ESTEBAN DE NOGALES	LA BAÑEZA	100,00		100,00					100,00
ALISEDA DE TORMES (LA)	BARCO AVILA-PIEDRAHITA						100,00		100,00
VILLAELES DE VALDAVIA	SALDAÑA-VALDAVIA					100,00			100,00
NAVATEJARES	BARCO AVILA-PIEDRAHITA						100,00		100,00
JURISDICCION DE LARA	DEMANDA					100,00			100,00
CANILLAS DE ESGUEVA	CENTRO					100,00			100,00
VILLAESCUSA DE ROA	LA RIBERA					100,00			100,00
VILLAMAYOR	SALAMANCA					100,00			100,00
MIRAVECHE	BUREBA-EBRO					100,00			100,00
ARCOS	ARLANZON					100,00			100,00
ESCOBAR DE CAMPOS	SAHAGUN					100,00			100,00
VILLAESPASA	DEMANDA					100,00			100,00
MANZANAL DE ARRIBA	SANABRIA							100,00	100,00
BERZOSILLA	AGUILAR						100,00		100,00
AMEYUGO	BUREBA-EBRO					100,00			100,00
PERAL DE ARLANZA	ARLANZA						100,00		100,00
HERRERUELA DE CASTILLERIA	CERVERA						100,00		100,00
MARAZUELA	CUELLAR					47,93	52,07		100,00
VILLADECANES	BIERZO					100,00			100,00
MORALEJA DE CUELLAR	CUELLAR					100,00			100,00
PADRONES DE BUREBA	BUREBA-EBRO					100,00			100,00
HUERTA DE ARRIBA	DEMANDA						100,00		100,00
ALCUBILLA DE NOGALES	BENAVENTE Y LOS VALLES					100,00			100,00
ALBERCA (LA)	LA SIERRA	100,00		100,00					100,00
POLENTINOS	CERVERA						100,00		100,00
ARCONADA	CAMPOS							100,00	100,00
CARACENA	BURGO DE OSMÁ					100,00			100,00
SAN FELICES	TIERRAS ALTAS Y VALLE DEL TERA					100,00			100,00
LLANOS DEL TORMES (LOS)	BARCO AVILA-PIEDRAHITA						100,00		100,00
GOMARA	CAMPO DE GOMARA					100,00			100,00
CIRUELOS DE CERVERA	ARLANZA					100,00			100,00
FUENTE DE SANTA CRUZ	CUELLAR					100,00			100,00
SANTIBAÑEZ DE ESGUEVA	ARLANZA					100,00			100,00
ADALIA	CENTRO						100,00		100,00
TRABADELO	BIERZO						100,00		100,00
BASTIDA (LA)	LA SIERRA					100,00			100,00
BARCENA DE CAMPOS	CAMPOS					100,00			100,00
FUENSALDAÑA	CENTRO				100,00				100,00
NAVAQUESERA	GREDO	#iDIV/0!	#iDIV/0!	#iDIV/0!	#iDIV/0!	#iDIV/0!	#iDIV/0!	#iDIV/0!	100,00
CILLERUELO DE ARRIBA	ARLANZA	#iDIV/0!	#iDIV/0!	#iDIV/0!	#iDIV/0!	#iDIV/0!	#iDIV/0!	#iDIV/0!	100,00
FRESNEÑA	BUREBA-EBRO	#iDIV/0!	#iDIV/0!	#iDIV/0!	#iDIV/0!	#iDIV/0!	#iDIV/0!	#iDIV/0!	100,00
HORNILLOS DEL CAMINO	ARLANZON	#iDIV/0!	#iDIV/0!	#iDIV/0!	#iDIV/0!	#iDIV/0!	#iDIV/0!	#iDIV/0!	100,00
MAMBRILLAS DE LARA	DEMANDA	#iDIV/0!	#iDIV/0!	#iDIV/0!	#iDIV/0!	#iDIV/0!	#iDIV/0!	#iDIV/0!	100,00
POZA DE LA SAL	BUREBA-EBRO	#iDIV/0!	#iDIV/0!	#iDIV/0!	#iDIV/0!	#iDIV/0!	#iDIV/0!	#iDIV/0!	100,00
QUINTANILLA-SAN GARCIA	BUREBA-EBRO	#iDIV/0!	#iDIV/0!	#iDIV/0!	#iDIV/0!	#iDIV/0!	#iDIV/0!	#iDIV/0!	100,00
RETUERTA	ARLANZA	#iDIV/0!	#iDIV/0!	#iDIV/0!	#iDIV/0!	#iDIV/0!	#iDIV/0!	#iDIV/0!	100,00
TERRADILLOS DE ESGUEVA	LA RIBERA	#iDIV/0!	#iDIV/0!	#iDIV/0!	#iDIV/0!	#iDIV/0!	#iDIV/0!	#iDIV/0!	100,00
TRESPADERNE	MERINDADES	#iDIV/0!	#iDIV/0!	#iDIV/0!	#iDIV/0!	#iDIV/0!	#iDIV/0!	#iDIV/0!	100,00
VALLEGERA	PISUERGA	#iDIV/0!	#iDIV/0!	#iDIV/0!	#iDIV/0!	#iDIV/0!	#iDIV/0!	#iDIV/0!	100,00
VILORIA DE RIOJA	BUREBA-EBRO	#iDIV/0!	#iDIV/0!	#iDIV/0!	#iDIV/0!	#iDIV/0!	#iDIV/0!	#iDIV/0!	100,00
SOBRADO	BIERZO	#iDIV/0!	#iDIV/0!	#iDIV/0!	#iDIV/0!	#iDIV/0!	#iDIV/0!	#iDIV/0!	100,00
MUDA	CERVERA	#iDIV/0!	#iDIV/0!	#iDIV/0!	#iDIV/0!	#iDIV/0!	#iDIV/0!	#iDIV/0!	100,00
PERAZANCAS	CERVERA	#iDIV/0!	#iDIV/0!	#iDIV/0!	#iDIV/0!	#iDIV/0!	#iDIV/0!	#iDIV/0!	100,00
SAN CRISTOBAL DE BOEDO	BOEDO-OJEDA	#iDIV/0!	#iDIV/0!	#iDIV/0!	#iDIV/0!	#iDIV/0!	#iDIV/0!	#iDIV/0!	100,00
VILLODRIGO	EL CERRATO	#iDIV/0!	#iDIV/0!	#iDIV/0!	#iDIV/0!	#iDIV/0!	#iDIV/0!	#iDIV/0!	100,00
HOYA (LA)	LA SIERRA	#iDIV/0!	#iDIV/0!	#iDIV/0!	#iDIV/0!	#iDIV/0!	#iDIV/0!	#iDIV/0!	100,00
HUERTA	SALAMANCA	#iDIV/0!	#iDIV/0!	#iDIV/0!	#iDIV/0!	#iDIV/0!	#iDIV/0!	#iDIV/0!	100,00
MONSAGRO	CIUDAD RODRIGO	#iDIV/0!	#iDIV/0!	#iDIV/0!	#iDIV/0!	#iDIV/0!	#iDIV/0!	#iDIV/0!	100,00
MONTE RRUBIO DE ARMUÑA	SALAMANCA	#iDIV/0!	#iDIV/0!	#iDIV/0!	#iDIV/0!	#iDIV/0!	#iDIV/0!	#iDIV/0!	100,00
MORIÑIGO	SALAMANCA	#iDIV/0!	#iDIV/0!	#iDIV/0!	#iDIV/0!	#iDIV/0!	#iDIV/0!	#iDIV/0!	100,00
NAVACARROS	LA SIERRA	#iDIV/0!	#iDIV/0!	#iDIV/0!	#iDIV/0!	#iDIV/0!	#iDIV/0!	#iDIV/0!	100,00
SEQUEROS	LA SIERRA	#iDIV/0!	#iDIV/0!	#iDIV/0!	#iDIV/0!	#iDIV/0!	#iDIV/0!	#iDIV/0!	100,00
VALERO	LA SIERRA	#iDIV/0!	#iDIV/0!	#iDIV/0!	#iDIV/0!	#iDIV/0!	#iDIV/0!	#iDIV/0!	100,00
VALLEJERA DE RIOFRIO	LA SIERRA	#iDIV/0!	#iDIV/0!	#iDIV/0!	#iDIV/0!	#iDIV/0!	#iDIV/0!	#iDIV/0!	100,00
VILLANUEVA DEL CONDE	LA SIERRA	#iDIV/0!	#iDIV/0!	#iDIV/0!	#iDIV/0!	#iDIV/0!	#iDIV/0!	#iDIV/0!	100,00

MONTEJO VEGA SERREZUELA	SEPULVEDA	#iDIV/0!	#iDIV/0!	#iDIV/0!	#iDIV/0!	#iDIV/0!	#iDIV/0!	#iDIV/0!	100,00
NAVALENO	PINARES	#iDIV/0!	#iDIV/0!	#iDIV/0!	#iDIV/0!	#iDIV/0!	#iDIV/0!	#iDIV/0!	100,00
VADILLO	PINARES	#iDIV/0!	#iDIV/0!	#iDIV/0!	#iDIV/0!	#iDIV/0!	#iDIV/0!	#iDIV/0!	100,00
VILLANUEVA DE GORMAZ	BURGO DE OSMA	#iDIV/0!	#iDIV/0!	#iDIV/0!	#iDIV/0!	#iDIV/0!	#iDIV/0!	#iDIV/0!	100,00
MURIEL	SUR	#iDIV/0!	#iDIV/0!	#iDIV/0!	#iDIV/0!	#iDIV/0!	#iDIV/0!	#iDIV/0!	100,00
PIÑEL DE ABAJO	SURESTE	#iDIV/0!	#iDIV/0!	#iDIV/0!	#iDIV/0!	#iDIV/0!	#iDIV/0!	#iDIV/0!	100,00
PURAS	SURESTE	#iDIV/0!	#iDIV/0!	#iDIV/0!	#iDIV/0!	#iDIV/0!	#iDIV/0!	#iDIV/0!	100,00
SARDON DE DUERO	SURESTE	#iDIV/0!	#iDIV/0!	#iDIV/0!	#iDIV/0!	#iDIV/0!	#iDIV/0!	#iDIV/0!	100,00
VILLAESPER	TIERRA DE CAMPOS	#iDIV/0!	#iDIV/0!	#iDIV/0!	#iDIV/0!	#iDIV/0!	#iDIV/0!	#iDIV/0!	100,00
LUBIAN	SANABRIA	#iDIV/0!	#iDIV/0!	#iDIV/0!	#iDIV/0!	#iDIV/0!	#iDIV/0!	#iDIV/0!	100,00
BORRENES	BIERZO	#iDIV/0!	#iDIV/0!	#iDIV/0!	#iDIV/0!	#iDIV/0!	#iDIV/0!	#iDIV/0!	100,00
BOADA DE CAMPOS	CAMPOS	#iDIV/0!	#iDIV/0!	#iDIV/0!	#iDIV/0!	#iDIV/0!	#iDIV/0!	#iDIV/0!	100,00
CALAHORRA DE BOEDO	BOEDO-OJEDA	#iDIV/0!	#iDIV/0!	#iDIV/0!	#iDIV/0!	#iDIV/0!	#iDIV/0!	#iDIV/0!	100,00
ALBA DE CERRATO	EL CERRATO	#iDIV/0!	#iDIV/0!	#iDIV/0!	#iDIV/0!	#iDIV/0!	#iDIV/0!	#iDIV/0!	100,00
AMAYUELAS DE ARRIBA	CAMPOS	#iDIV/0!	#iDIV/0!	#iDIV/0!	#iDIV/0!	#iDIV/0!	#iDIV/0!	#iDIV/0!	100,00
CEPEDA	LA SIERRA	#iDIV/0!	#iDIV/0!	#iDIV/0!	#iDIV/0!	#iDIV/0!	#iDIV/0!	#iDIV/0!	100,00
CALABAZAS	SEPULVEDA	#iDIV/0!	#iDIV/0!	#iDIV/0!	#iDIV/0!	#iDIV/0!	#iDIV/0!	#iDIV/0!	100,00
CASTROSERNA DE ABAJO	SEGOVIA	#iDIV/0!	#iDIV/0!	#iDIV/0!	#iDIV/0!	#iDIV/0!	#iDIV/0!	#iDIV/0!	100,00
ALDEALCORVO	SEPULVEDA	#iDIV/0!	#iDIV/0!	#iDIV/0!	#iDIV/0!	#iDIV/0!	#iDIV/0!	#iDIV/0!	100,00
FUENTIDUEÑA	SEPULVEDA	#iDIV/0!	#iDIV/0!	#iDIV/0!	#iDIV/0!	#iDIV/0!	#iDIV/0!	#iDIV/0!	100,00
BERATON	CAMPO DE GOMARA	#iDIV/0!	#iDIV/0!	#iDIV/0!	#iDIV/0!	#iDIV/0!	#iDIV/0!	#iDIV/0!	100,00
CIGUDOSA	TIERRAS ALTAS Y VALLE DEL TERA	#iDIV/0!	#iDIV/0!	#iDIV/0!	#iDIV/0!	#iDIV/0!	#iDIV/0!	#iDIV/0!	100,00
ESCOBOSA DE ALMAZAN	ALMAZAN	#iDIV/0!	#iDIV/0!	#iDIV/0!	#iDIV/0!	#iDIV/0!	#iDIV/0!	#iDIV/0!	100,00
BOCIGAS	SURESTE	#iDIV/0!	#iDIV/0!	#iDIV/0!	#iDIV/0!	#iDIV/0!	#iDIV/0!	#iDIV/0!	100,00
BOCOS DE DUERO	SURESTE	#iDIV/0!	#iDIV/0!	#iDIV/0!	#iDIV/0!	#iDIV/0!	#iDIV/0!	#iDIV/0!	100,00
FUENTE-OLMEDO	SURESTE	#iDIV/0!	#iDIV/0!	#iDIV/0!	#iDIV/0!	#iDIV/0!	#iDIV/0!	#iDIV/0!	100,00
BRIME DE SOG	BENAVENTE Y LOS VALLES	#iDIV/0!	#iDIV/0!	#iDIV/0!	#iDIV/0!	#iDIV/0!	#iDIV/0!	#iDIV/0!	100,00
BERROCALEJO DE ARAGONA	AVILA	#iDIV/0!	#iDIV/0!	#iDIV/0!	#iDIV/0!	#iDIV/0!	#iDIV/0!	#iDIV/0!	100,00
ALDEA DEL REY NIÑO	AVILA	#iDIV/0!	#iDIV/0!	#iDIV/0!	#iDIV/0!	#iDIV/0!	#iDIV/0!	#iDIV/0!	100,00
ARAUZO DE SALCE	DEMANDA	#iDIV/0!	#iDIV/0!	#iDIV/0!	#iDIV/0!	#iDIV/0!	#iDIV/0!	#iDIV/0!	100,00
ARAUZO DE TORRE	DEMANDA	#iDIV/0!	#iDIV/0!	#iDIV/0!	#iDIV/0!	#iDIV/0!	#iDIV/0!	#iDIV/0!	100,00
BUNIEL	ARLANZON	#iDIV/0!	#iDIV/0!	#iDIV/0!	#iDIV/0!	#iDIV/0!	#iDIV/0!	#iDIV/0!	100,00
CARDEÑAJIMENO	ARLANZON	#iDIV/0!	#iDIV/0!	#iDIV/0!	#iDIV/0!	#iDIV/0!	#iDIV/0!	#iDIV/0!	100,00
CASCAJARES DE LA SIERRA	DEMANDA	#iDIV/0!	#iDIV/0!	#iDIV/0!	#iDIV/0!	#iDIV/0!	#iDIV/0!	#iDIV/0!	100,00
CASTRILLO-MATAJUDIOS	PISUERGA	#iDIV/0!	#iDIV/0!	#iDIV/0!	#iDIV/0!	#iDIV/0!	#iDIV/0!	#iDIV/0!	100,00
CEREZO DE RIOTIRON	BUREBA-EBRO	#iDIV/0!	#iDIV/0!	#iDIV/0!	#iDIV/0!	#iDIV/0!	#iDIV/0!	#iDIV/0!	100,00
TOTAL		43,48	1,36	44,84	8,20	19,24	25,00	0,81	100,00

ANEXO V

DETALLE DE RUTAS DE TRANSPORTE

Detalle de rutas de transporte

			20.000	20	70	35	20			
	nº llamadas a la semana no repetidas	kg recogidos	Kg recogidos por semana	Tiempo de Carga por pueblo en horas	Km al Centro Ruta semanales	Km alrededor del Centro Ruta semanales	Tiempo ruta semanal	Tiempo total de operación	Comarca	Provincia
SEGOVIA										
RUTA 1 (L-X-V)										
San Martín y Mudrian										
SAN MARTIN Y MUDRIAN	0,25	104.276,00	2.005,31	0,08					CUELLAR	SEGOVIA
ABADES	2,42	92.764,00	1.783,92	1,07					CUELLAR	SEGOVIA
BERCIAL	1,40	16.648,00	320,15	0,58					CUELLAR	SEGOVIA
MARUGAN	1,48	9.485,00	182,40	0,67					CUELLAR	SEGOVIA
MUÑOPEPRO	2,02	17.058,00	328,04	0,83					CUELLAR	SEGOVIA
LASTRAS DEL POZO	1,48	11.585,00	222,79	0,60					CUELLAR	SEGOVIA
LABAJOS	2,15	11.138,00	214,19	0,85					CUELLAR	SEGOVIA
VALVERDE DEL MAJANO	2,19	70.200,00	1.350,00	0,96					CUELLAR	SEGOVIA
SANGARCIA	3,35	126.897,00	2.440,33	1,74					CUELLAR	SEGOVIA
San Martín y Mudrian		460.051,00	8.847,13	7,38	342,00	288,15	13,12	20,50		
RUTA 1' (M-J-S)										
San Martín y Mudrian										
FUENTE DE SANTA CRUZ	0,02	49,00	0,94	0,01					CUELLAR	SEGOVIA
ALDEANUEVA DEL CODONAL	1,40	10.654,00	204,88	0,53					CUELLAR	SEGOVIA
ALDEHUELA DEL CODONAL	0,52	2.346,00	45,12	0,18					CUELLAR	SEGOVIA
SANTIUSTE DE S JUAN BAUTISTA	1,83	103.450,00	1.989,42	0,72					CUELLAR	SEGOVIA
JUARROS DE VOLTOYA	0,19	1.604,00	30,85	0,06					CUELLAR	SEGOVIA
DONHIERRO	0,58	51.652,00	993,31	0,19					CUELLAR	SEGOVIA
CODORNIZ	1,96	18.981,00	365,02	0,76					CUELLAR	SEGOVIA
MONTEJO DE AREVALO	1,90	60.807,00	1.169,37	0,78					CUELLAR	SEGOVIA
MARTIN MUÑOZ DE LA DEHESA	2,21	25.962,00	499,27	0,98					CUELLAR	SEGOVIA
MARTIN MUÑOZ DE LAS POSADAS	2,90	52.865,00	1.016,63	1,31					CUELLAR	SEGOVIA
TOLOCIRIO	0,85	11.057,00	212,63	0,29					CUELLAR	SEGOVIA
SAN CRISTOBAL DE LA VEGA	1,23	9.664,00	185,85	0,44					CUELLAR	SEGOVIA
RAPARIEGOS	1,63	8.349,00	160,56	0,64					CUELLAR	SEGOVIA
San Martín y Mudrian		357.440,00	6.873,85	6,90	354,00	91,76	7,68	14,58		
RUTA 2 (L-X-V)										
San Martín y Mudrian										
ANAYA	1,37	34.581,00	665,02	0,50					CUELLAR	SEGOVIA
MARAZUELA	0,02	121,00	2,33	0,02					CUELLAR	SEGOVIA
JUARROS DE RIOMOROS	0,83	19.319,00	371,52	0,42					CUELLAR	SEGOVIA
GARCILLAN	0,92	29.045,00	558,56	0,33					CUELLAR	SEGOVIA
MARTIN MIGUEL	1,40	21.052,00	404,85	0,58					CUELLAR	SEGOVIA
ORTIGOSA DE PESTAÑO	0,29	19.928,00	383,23	0,10					CUELLAR	SEGOVIA
SANTA MARIA LA REAL DE NIEVA	5,48	151.755,00	2.918,37	5,25					CUELLAR	SEGOVIA
RODA DE ERESMA	1,13	11.452,00	220,23	0,42					CUELLAR	SEGOVIA
ARMUÑA	1,17	49.812,00	957,92	0,44					CUELLAR	SEGOVIA
TABANERA LA LUENGA	1,10	195.324,00	3.756,23	0,41					CUELLAR	SEGOVIA
YANGUAS DE RESMA	1,62	67.066,00	1.289,73	0,64					CUELLAR	SEGOVIA
MELQUE	0,10	1.612,00	31,00	0,03					CUELLAR	SEGOVIA
NIEVA	0,13	112.923,00	2.171,60	0,04					CUELLAR	SEGOVIA
San Martín y Mudrian		713.990,00	13.730,58	9,19	232,80	275,78	11,21	20,39		
RUTA 2' (M-J-S)										
San Martín y Mudrian										
COCA	1,54	149.644,00	2.877,77	0,62					CUELLAR	SEGOVIA
NAVA DE LA ASUNCION	3,63	233.764,00	4.495,46	2,29					CUELLAR	SEGOVIA
SAMBOAL	1,15	228.354,00	4.391,42	0,44					CUELLAR	SEGOVIA
FRESNEDA DE CUELLAR	0,71	29.563,00	568,52	0,24					CUELLAR	SEGOVIA
CHAÑE	2,29	137.943,00	2.652,75	0,89					CUELLAR	SEGOVIA
CARBONERO EL MAYOR	3,48	256.569,00	4.934,02	1,96					CUELLAR	SEGOVIA
BERNARDOS	1,10	30.043,00	577,75	0,38					CUELLAR	SEGOVIA
MATA DE CUELLAR	1,65	37.399,00	719,21	0,65					CUELLAR	SEGOVIA
MIGUELAÑEZ	1,12	15.620,00	300,38	0,40					CUELLAR	SEGOVIA
DOMINGO GARCIA	0,02	669,00	12,87	0,01					CUELLAR	SEGOVIA
NAVAS DE ORO	2,21	270.898,00	5.209,58	0,90					CUELLAR	SEGOVIA
VILLAVERDE DE ISCAR	0,06	12.938,00	248,81	0,02					CUELLAR	SEGOVIA
REMONDO	0,06	3.761,00	72,33	0,02					CUELLAR	SEGOVIA
San Martín y Mudrian		1.407.165,00	27.060,87	8,83	284,50	262,43	11,56	20,39		
RUTA 3 (L-X-V)										
San Martín y Mudrian										
CUELLAR	4,92	1.149.896,00	22.113,38	3,65					CUELLAR	SEGOVIA
SANCHONUÑO	1,85	54.039,00	1.039,21	0,71					CUELLAR	SEGOVIA
ADRADOS	1,60	8.050,00	154,81	0,60					CUELLAR	SEGOVIA
HONTALBILLA	0,67	29.573,00	568,71	0,25					CUELLAR	SEGOVIA
FUENTE EL OLMO DE ISCAR	0,75	16.508,00	317,46	0,26					CUELLAR	SEGOVIA
PEROSILLO	0,56	1.768,00	34,00	0,20					CUELLAR	SEGOVIA
MORALEJA DE CUELLAR	0,33	119,00	2,29	0,12					CUELLAR	SEGOVIA
FRUMALES	0,37	20.170,00	387,88	0,12					CUELLAR	SEGOVIA
SAN CRISTOBAL DE CUELLAR	0,02	147.788,00	2.842,08	0,02					CUELLAR	SEGOVIA
San Martín y Mudrian		1.427.911,00	27.459,83	5,92	155,40	155,66	6,67	12,59		
RUTA 3' (M-J-S)										
San Martín y Mudrian										
ESCARABAJOSA DE CABEZAS	4,15	147.848,00	2.843,23	3,08					CUELLAR	SEGOVIA
CANTIMPALOS	4,92	148.398,00	2.853,81	3,56					CUELLAR	SEGOVIA
VALLELADO	3,85	388.250,00	7.466,35	2,03					CUELLAR	SEGOVIA
OLOMBRADA	1,71	106.412,00	2.046,38	0,68					CUELLAR	SEGOVIA
GOMEZSERRACIN	2,69	149.569,00	2.876,33	1,19					CUELLAR	SEGOVIA
PINAREJOS	2,13	141.997,00	2.730,71	0,85					CUELLAR	SEGOVIA
NAVALMANZANO	1,90	217.136,00	4.175,69	0,82					CUELLAR	SEGOVIA
San Martín y Mudrian		1.299.610,00	24.992,50	12,21	357,00	98,85	7,92	20,13		
RUTA 4 (L-X-V)										
San Martín y Mudrian										
LASTRAS DE CUELLAR	2,04	63.902,00	1.228,88	0,89					CUELLAR	SEGOVIA
MOZONCILLO	2,69	173.872,00	3.343,69	1,22					CUELLAR	SEGOVIA
ESCOBAR DE POLENDOS	2,37	106.121,00	2.040,79	1,03					CUELLAR	SEGOVIA
ALDEA REAL	1,25	173.903,00	3.344,29	0,49					CUELLAR	SEGOVIA
AGUILAFUENTE	2,60	235.509,00	4.529,02	1,11					CUELLAR	SEGOVIA
ZARZUELA DEL PINAR	2,08	42.971,00	826,37	0,83					CUELLAR	SEGOVIA
FUENTEPELAYO	3,46	246.660,00	4.743,46	1,62					CUELLAR	SEGOVIA
PINARNEGRILLO	0,85	53.836,00	1.035,31	0,29					CUELLAR	SEGOVIA
San Martín y Mudrian		1.096.774,00	21.091,81	7,47	87,60	260,35	8,69	16,16		

	nº llamadas a la semana no repetidas	kg recogidos	Kg recogidos por semana	Tiempo de Carga por pueblo en horas	Km al Centro Ruta semanales	Km alrededor del Centro Ruta semanales	Tiempo ruta semanal	Tiempo total de operación	Comarca	Provincia
RUTA 4' (M-J-S)										
San Martín y Mudrián										
ESCALONA DEL PRADO	4,81	244.386,00	4.699,73	4,37					CUELLAR	SEGOVIA
MUÑOVEROS	1,50	70.303,00	1.351,98	0,74					CUELLAR	SEGOVIA
SAUQUILLO DE CABEZAS	1,08	115.025,00	2.212,02	0,40					CUELLAR	SEGOVIA
TUREGANO	4,62	416.292,00	8.005,62	3,24					CUELLAR	SEGOVIA
VEGANZONES	1,69	136.616,00	2.627,23	0,69					CUELLAR	SEGOVIA
San Martín y Mudrián		982.622,00	18.896,58	9,45	220,20	49,42	4,56	14,01		
RUTA 5 (L-X-V)										
San Martín y Mudrián										
ARAHUETES	0,25	3.010,00	57,88	0,09					SEGOVIA	SEGOVIA
ARCONES	2,00	20.650,00	397,12	1,17					SEGOVIA	SEGOVIA
CASLA	0,27	1.436,00	27,62	0,10					SEGOVIA	SEGOVIA
CEREZO DE ABAJO	0,83	5.557,00	106,87	0,30					SEGOVIA	SEGOVIA
CEREZO DE ARRIBA	0,37	5.274,00	101,42	0,13					SEGOVIA	SEGOVIA
DURUELO	1,13	13.497,00	259,56	0,56					SEGOVIA	SEGOVIA
GALLEGOS	0,69	4.251,00	81,75	0,23					SEGOVIA	SEGOVIA
MATABUENA	2,06	23.108,00	444,38	0,95					SEGOVIA	SEGOVIA
MATILLA (LA)	0,44	735,00	14,13	0,17					SEGOVIA	SEGOVIA
OREJANA	0,63	3.726,00	71,65	0,26					SEGOVIA	SEGOVIA
PEDRAZA	0,48	6.107,00	117,44	0,16					SEGOVIA	SEGOVIA
PRADENA	1,58	18.530,00	356,35	0,62					SEGOVIA	SEGOVIA
SANTA MARTA DEL CERRO	0,63	13.363,00	256,98	0,22					SEGOVIA	SEGOVIA
SANTO TOME DEL PUERTO	1,12	8.300,00	159,62	0,54					SEGOVIA	SEGOVIA
VALLERUELA DE PEDRAZA	0,54	8.516,00	163,77	0,26					SEGOVIA	SEGOVIA
VALLERUELA DE SEPULVEDA	0,71	4.459,00	85,75	0,25					SEGOVIA	SEGOVIA
VENTOSILLA Y TEJADILLA	0,04	338,00	6,50	0,01					SEGOVIA	SEGOVIA
San Martín y Mudrián		140.857,00	2.708,79	6,04	429,00	253,52	13,37	19,41		
RUTA 5' (M-J-S)										
San Martín y Mudrián										
ESPINAR (EL)	3,06	55.704,00	1.071,23	1,66					SEGOVIA	SEGOVIA
ITUERO Y LAMA	0,44	3.524,00	67,77	0,19					SEGOVIA	SEGOVIA
LOSA (LA)	2,13	55.024,00	1.058,15	1,12					SEGOVIA	SEGOVIA
NAVAS DE SAN ANTONIO	2,19	27.347,00	525,90	1,29					SEGOVIA	SEGOVIA
MONTECUBIO	2,08	23.892,00	459,46	1,19					SEGOVIA	SEGOVIA
VILLACASTIN	1,54	90.362,00	1.737,73	0,73					SEGOVIA	SEGOVIA
SAN ILDEFONSO O LA GRANJA	0,75	12.231,00	235,21	0,27					SEGOVIA	SEGOVIA
PALAZUELOS DE ERESMA	1,00	17.188,00	330,54	0,41					SEGOVIA	SEGOVIA
ZARZUELA DEL MONTE	1,02	8.302,00	159,65	0,48					SEGOVIA	SEGOVIA
VEGAS DE MATUTE	0,21	2.554,00	49,12	0,07					SEGOVIA	SEGOVIA
VALDEPRADOS	0,71	7.138,00	137,27	0,37					SEGOVIA	SEGOVIA
OTERO DE HERREROS	1,92	29.256,00	562,62	1,01					SEGOVIA	SEGOVIA
San Martín y Mudrián		332.522,00	6.394,65	8,80	519,00	111,82	10,61	19,41		
RUTA 6 (L-X-V)										
San Martín y Mudrián										
SEGOVIA	4,38	321.020,00	6.173,46	3,07					SEGOVIA	SEGOVIA
TRESCASAS	0,52	5.122,00	98,50	0,17					SEGOVIA	SEGOVIA
TORRECABALLEROS	1,54	29.204,00	561,62	0,67					SEGOVIA	SEGOVIA
CABAÑAS DE POLENDOS	0,46	22.720,00	436,92	0,16					SEGOVIA	SEGOVIA
ADRADA DE PIRON	1,02	6.514,00	125,27	0,40					SEGOVIA	SEGOVIA
BRIEVA	0,81	54.505,00	1.048,17	0,35					SEGOVIA	SEGOVIA
SANTO DOMINGO DE PIRON	0,88	8.150,00	156,73	0,35					SEGOVIA	SEGOVIA
ESPIRDO	2,75	90.721,00	1.744,63	1,28					SEGOVIA	SEGOVIA
BERMUY DE PORREROS	1,04	27.564,00	530,08	0,37					SEGOVIA	SEGOVIA
LASTRILLA (LA)	1,08	4.942,00	95,04	0,38					SEGOVIA	SEGOVIA
ENCINILLAS	0,71	95.483,00	1.836,21	0,25					SEGOVIA	SEGOVIA
VALSECA	1,81	103.120,00	1.983,08	0,72					SEGOVIA	SEGOVIA
HONTANARES DE ERESMA	0,85	3.685,00	70,87	0,29					SEGOVIA	SEGOVIA
HUERTOS (LOS)	1,12	7.192,00	138,31	0,40					SEGOVIA	SEGOVIA
San Martín y Mudrián		779.942,00	14.998,88	8,85	266,70	238,03	10,61	19,46		
RUTA 6' (M-J-S)										
San Martín y Mudrián										
ALDEALENGUA DE PEDRAZA	0,52	9.724,00	187,00	0,17					SEGOVIA	SEGOVIA
BASARDILLA	2,19	26.634,00	512,19	1,08					SEGOVIA	SEGOVIA
CABALLAR	0,60	80.627,00	1.550,52	0,21					SEGOVIA	SEGOVIA
COLLADO HERMOSO	0,10	2.024,00	38,92	0,03					SEGOVIA	SEGOVIA
CUBILLO	0,71	3.561,00	68,48	0,35					SEGOVIA	SEGOVIA
PUEBLA DE PEDRAZA	1,06	51.401,00	988,48	0,38					SEGOVIA	SEGOVIA
REBOLLO	0,37	8.258,00	158,81	0,14					SEGOVIA	SEGOVIA
SANTIUSTE DE PEDRAZA	1,12	9.113,00	175,25	0,42					SEGOVIA	SEGOVIA
SOTOSALBOS	0,75	5.108,00	98,23	0,25					SEGOVIA	SEGOVIA
TORRE VAL DE SAN PEDRO	0,13	2.335,00	44,90	0,04					SEGOVIA	SEGOVIA
TORREIGLESIAS	2,46	269.018,00	5.173,42	1,04					SEGOVIA	SEGOVIA
NAVAFRIA	0,98	5.768,00	110,92	0,36					SEGOVIA	SEGOVIA
PELAYOS DE ARROYO	0,60	5.135,00	98,75	0,27					SEGOVIA	SEGOVIA
AREVALILLO DE CEGA	0,10	262,00	5,04	0,03					SEGOVIA	SEGOVIA
VALDEVACAS Y GUIJAR	1,42	131.205,00	2.523,17	0,51					SEGOVIA	SEGOVIA
San Martín y Mudrián		610.173,00	11.734,10	5,31	348,00	196,42	10,58	15,89		
RUTA 7 (L-X-V)										
San Martín y Mudrián										
CASTROSERRACIN	0,17	452,00	8,69	0,06					SEPULVEDA	SEGOVIA
CASTRO DE FUENTIDUEÑA	0,63	28.085,00	540,10	0,22					SEPULVEDA	SEGOVIA
ALDEHORNO	0,02	5.836,00	112,23	0,02					SEPULVEDA	SEGOVIA
ALDEANUEVA DE SERREZUELA	0,13	415,00	7,98	0,04					SEPULVEDA	SEGOVIA
SOTILLO	2,85	23.426,00	450,50	1,19					SEPULVEDA	SEGOVIA
HONRUBIA DE LA CUESTA	0,42	1.292,00	24,85	0,15					SEPULVEDA	SEGOVIA
FRESNO DE LA FUENTE	1,44	4.792,00	92,15	0,50					SEPULVEDA	SEGOVIA
PAJAREJOS	0,10	22.381,00	430,40	0,03					SEPULVEDA	SEGOVIA
GRAJERA	0,77	4.387,00	84,37	0,27					SEPULVEDA	SEGOVIA
BOCEGUILLAS	0,67	10.748,00	206,69	0,25					SEPULVEDA	SEGOVIA
SEQUERA DE FRESNO	1,19	16.147,00	310,52	0,48					SEPULVEDA	SEGOVIA
TORREADRADA	0,06	589,00	11,33	0,02					SEPULVEDA	SEGOVIA
NAVARES DE LAS CUEVAS	0,10	753,00	14,48	0,04					SEPULVEDA	SEGOVIA
BARBOLLA	2,48	32.258,00	620,35	1,03					SEPULVEDA	SEGOVIA
PRADALES	1,94	17.502,00	336,58	0,71					SEPULVEDA	SEGOVIA

	nº llamadas a la semana no repetidas	kg recogidos	Kg recogidos por semana	Tiempo de Carga por pueblo en horas	Km al Centro Ruta semanales	Km alrededor del Centro Ruta semanales	Tiempo ruta semanal	Tiempo total de operación	Comarca	Provincia
ENCINAS	0,15	374,00	7,19	0,05					SEPULVEDA	SEGOVIA
ALDEONTE	2,50	92.791,00	1.784,44	0,98					SEPULVEDA	SEGOVIA
San Martín y Mudrian		262.228,00	5.042,85	6,03	495,00	215,67	13,23	19,27		
RUTA 7' (M-J-S)										
San Martín y Mudrian										
COZUELOS DE FUENTIDUEÑA	0,40	913,00	17,56	0,13					SEPULVEDA	SEGOVIA
URUEÑAS	1,42	4.234,00	81,42	0,55					SEPULVEDA	SEGOVIA
CARRASCAL DEL RIO	0,58	1.970,00	37,88	0,19					SEPULVEDA	SEGOVIA
FUENTEPÍÑEL	0,06	19.532,00	375,62	0,03					SEPULVEDA	SEGOVIA
VALLE DE TABLADILLO	0,04	1.357,00	26,10	0,01					SEPULVEDA	SEGOVIA
FUENTESAUCO DE FUENTIDUEÑA	0,19	41.123,00	790,83	0,06					SEPULVEDA	SEGOVIA
SAN MIGUEL DE BERNUY	0,37	26.147,00	502,83	0,15					SEPULVEDA	SEGOVIA
FUENTESOTO	0,15	730,00	14,04	0,06					SEPULVEDA	SEGOVIA
COBOS DE FUENTIDUEÑA	0,27	2.206,00	42,42	0,09					SEPULVEDA	SEGOVIA
CASTROJIMENO	0,19	1.099,00	21,13	0,08					SEPULVEDA	SEGOVIA
SEPULVEDA	1,06	57.999,00	1.115,37	0,40					SEPULVEDA	SEGOVIA
CALABAZAS	0,02	0,00	0,00	0,02					SEPULVEDA	SEGOVIA
TORRECILLA DEL PINAR	1,33	33.998,00	653,81	0,46					SEPULVEDA	SEGOVIA
FUENTE EL OLMO DE FUENTIDUEÑA	0,25	5.442,00	104,65	0,08					SEPULVEDA	SEGOVIA
ALDEASOÑA	0,42	747,00	14,37	0,16					SEPULVEDA	SEGOVIA
FUENTIDUEÑA	0,02	0,00	0,00	0,01					SEPULVEDA	SEGOVIA
NAVALILLA	0,21	13.116,00	252,23	0,07					SEPULVEDA	SEGOVIA
FUENTERREBOLLO	2,15	29.672,00	570,62	1,24					SEPULVEDA	SEGOVIA
ALDEALCORVO	0,02	0,00	0,00	0,02					SEPULVEDA	SEGOVIA
CANTALEJO	4,85	272.221,00	5.235,02	3,45					SEPULVEDA	SEGOVIA
SAN PEDRO DE GAILLOS	1,63	44.478,00	855,35	0,69					SEPULVEDA	SEGOVIA
SEBULCOR	0,96	88.686,00	1.705,50	0,35					SEPULVEDA	SEGOVIA
San Martín y Mudrian		645.670,00	12.416,73	8,30	253,78	259,11	11,03	19,32		
RUTA 8 (L-X-V)										
San Martín y Mudrian										
ALCONADA DE MADERUELO	1,13	4.157,00	79,94	0,43					SEPULVEDA	SEGOVIA
ALDEALENGUA DE SANTA MARIA	0,40	1.170,00	22,50	0,13					SEPULVEDA	SEGOVIA
CADILLO DE LA TORRE	1,40	5.614,00	107,96	0,47					SEPULVEDA	SEGOVIA
CAMPO DE SAN PEDRO	0,85	1.993,00	38,33	0,28					SEPULVEDA	SEGOVIA
TURRUBUELO	0,67	1.376,00	26,46	0,23					SEPULVEDA	SEGOVIA
CASTILLEJO DE MESLEON	0,46	7.568,00	145,54	0,17					SEPULVEDA	SEGOVIA
CABEZUELA	1,71	275.712,00	5.302,15	0,75					SEPULVEDA	SEGOVIA
CONDADO DE CASTILNOVO	0,42	8.172,00	157,15	0,18					SEPULVEDA	SEGOVIA
CILLERUELO DE SAN MAMES	0,02	457,00	8,79	0,01					SEPULVEDA	SEGOVIA
HERCIMUEL	0,48	1.409,00	27,10	0,16					SEPULVEDA	SEGOVIA
MADERUELO	0,87	2.912,00	56,00	0,29					SEPULVEDA	SEGOVIA
MONTEJO VEGA SERREZUELA	0,02	0,00	0,00	0,02					SEPULVEDA	SEGOVIA
MORAL DE HORNUEZ	0,23	686,00	13,19	0,08					SEPULVEDA	SEGOVIA
RIAGUAS DE SAN BARTOLOME	1,46	7.461,00	143,48	0,50					SEPULVEDA	SEGOVIA
LAGUNA DE CONTRERAS	0,67	2.586,00	49,73	0,22					SEPULVEDA	SEGOVIA
SACRAMENIA	0,60	3.208,00	61,69	0,21					SEPULVEDA	SEGOVIA
CUEVAS PROVANCO	0,02	1.864,00	35,85	0,02					SEPULVEDA	SEGOVIA
VAITIENDAS	0,63	44.311,00	852,13	0,26					SEPULVEDA	SEGOVIA
San Martín y Mudrian		370.656,00	7.128,00	4,41	825,00	79,42	14,05	18,47		
RUTA 8' (M-J-S)										
San Martín y Mudrian										
AYLLON	3,13	35.593,00	684,48	1,55					SEPULVEDA	SEGOVIA
BECERRIL	0,02	363,00	6,98	0,01					SEPULVEDA	SEGOVIA
CORRAL DE AYLLON	1,38	6.011,00	115,60	0,52					SEPULVEDA	SEGOVIA
NAVARES DE AYUSO	1,62	55.300,00	1.063,46	0,58					SEPULVEDA	SEGOVIA
NAVARES DE ENMEDIO	1,08	10.690,00	205,58	0,39					SEPULVEDA	SEGOVIA
FRESNO DE CANTESPIÑO	1,19	4.505,00	86,63	0,47					SEPULVEDA	SEGOVIA
GRADO DEL PICO	0,04	973,00	18,71	0,01					SEPULVEDA	SEGOVIA
LANGUILLA	0,90	5.543,00	106,60	0,32					SEPULVEDA	SEGOVIA
RIAZA	3,15	48.297,00	928,79	1,53					SEPULVEDA	SEGOVIA
RIBOTA	1,31	5.989,00	115,17	0,45					SEPULVEDA	SEGOVIA
RIOFRIO DE RIAZA	0,02	290,00	5,58	0,01					SEPULVEDA	SEGOVIA
VILLACORTA	0,77	777,00	14,94	0,26					SEPULVEDA	SEGOVIA
San Martín y Mudrian		174.331,00	3.352,52	6,10	639,00	85,29	11,57	17,67		
SORIA										
RUTA 1 (L-X-V)										
Olvega										
ADRADAS	1,62	14.696,00	282,62	0,55					ALMAZAN	SORIA
ALENTISQUE	0,98	3.591,00	69,06	0,34					ALMAZAN	SORIA
COSCURITA	3,27	140.241,00	2.696,94	2,28					ALMAZAN	SORIA
ESCOBOSA DE ALMAZAN	0,02	0,00	0,00	0,02					ALMAZAN	SORIA
FRECHILLA DE ALMAZAN	0,37	1.501,00	28,87	0,14					ALMAZAN	SORIA
MOMBLONA	0,17	481,00	9,25	0,06					ALMAZAN	SORIA
MORON DE ALMAZAN	3,19	90.035,00	1.731,44	1,57					ALMAZAN	SORIA
SOLIEDRA	0,27	2.821,00	54,25	0,10					ALMAZAN	SORIA
Olvega		253.366,00	4.872,42	5,06	459,00	53,64	8,09	13,15		
RUTA 1' (M-J-S)										
Olvega										
VIANA DE DUERO	3,06	84.362,00	1.622,35	1,53					ALMAZAN	SORIA
GALTOJAR	0,79	2.668,00	51,31	0,29					ALMAZAN	SORIA
BERLANGA DE DUERO	4,62	116.390,00	2.238,27	2,69					ALMAZAN	SORIA
VELAMAZAN	2,38	76.895,00	1.478,75	1,03					ALMAZAN	SORIA
CENTENERA DE ANDALUZ	0,46	1.562,00	30,04	0,15					ALMAZAN	SORIA
BARCA	1,17	14.004,00	269,31	0,40					ALMAZAN	SORIA
MATAMALA DE ALMAZAN	3,37	56.408,00	1.084,77	1,40					ALMAZAN	SORIA
Olvega		352.289,00	6.774,79	7,49	615,00	32,18	9,71	17,20		
RUTA 2 (L-X-V)										
Olvega										
ALMAZAN	5,06	251.529,00	4.837,10	8,32					ALMAZAN	SORIA
ARENILLAS	0,27	1.632,00	31,38	0,11					ALMAZAN	SORIA
BARCONES	2,02	6.806,00	130,88	0,80					ALMAZAN	SORIA
RIBA DE ESCALOTE (LA)	0,13	350,00	6,73	0,04					ALMAZAN	SORIA
TARODA	0,35	1.070,00	20,58	0,12					ALMAZAN	SORIA
Olvega		261.387,00	5.026,67	9,39	651,00	24,93	10,01	19,40		

	nº llamadas a la semana no repetidas	kg recogidos	Kg recogidos por semana	Tiempo de Carga por pueblo en horas	Km al Centro Ruta semanales	Km alrededor del Centro Ruta semanales	Tiempo ruta semanal	Tiempo total de operación	Comarca	Provincia
RUTA 2' (M-J-S)										
Olvega										
ARCOS DE JALON	4,31	77.019,00	1.481,13	2,78					ARCOS DE JALON	SORIA
ALPANSEQUE	2,00	19.241,00	370,02	0,81					ARCOS DE JALON	SORIA
BARAONA	2,27	8.389,00	161,33	0,97					ARCOS DE JALON	SORIA
VILLASAYAS	0,98	5.711,00	109,83	0,37					ARCOS DE JALON	SORIA
MIÑO DE MEDINACELI	1,21	4.066,00	78,19	0,42					ARCOS DE JALON	SORIA
MEDINACELI	1,00	3.074,00	59,12	0,35					ARCOS DE JALON	SORIA
Olvega		117.500,00	2.259,62	5,71	687,00	45,30	11,11	16,81		
RUTA 3 (L-X-V)										
Olvega										
ALCUBILLA DE AVELLANEDA	2,75	23.546,00	452,81	1,17					BURGO DE OSMA	SORIA
ESPEJA DE SAN MARCELINO	1,46	8.724,00	167,77	0,54					BURGO DE OSMA	SORIA
ESPEJON	0,29	918,00	17,65	0,10					BURGO DE OSMA	SORIA
FUENTEARMEGIL	0,79	2.122,00	40,81	0,26					BURGO DE OSMA	SORIA
NAFRIA DE UCERO	0,62	1.589,00	30,56	0,21					BURGO DE OSMA	SORIA
SANTA MARIA DE LAS HOYAS	0,73	1.513,00	29,10	0,26					BURGO DE OSMA	SORIA
UCERO	0,15	219,00	4,21	0,05					BURGO DE OSMA	SORIA
VALDEMALUQUE	0,90	5.313,00	102,17	0,34					BURGO DE OSMA	SORIA
Olvega		43.944,00	845,08	2,94	687,00	6,07	9,99	12,92		
RUTA 3' (M-J-S)										
Olvega										
RETORTILLO DE SORIA	2,65	12.258,00	235,73	1,39					BURGO DE OSMA	SORIA
RECUERDA	0,94	3.691,00	70,98	0,34					BURGO DE OSMA	SORIA
LICERAS	0,69	3.362,00	64,65	0,24					BURGO DE OSMA	SORIA
MONTEJO DE TIERMES	3,42	22.425,00	431,25	1,77					BURGO DE OSMA	SORIA
VILLANUEVA DE GORMAZ	0,02	0,00	0,00	0,02					BURGO DE OSMA	SORIA
SAN ESTEBAN DE GORMAZ	4,06	47.966,00	922,42	2,48					BURGO DE OSMA	SORIA
FRESNO DE CARACENA	0,33	587,00	11,29	0,11					BURGO DE OSMA	SORIA
CARRASCOSA DE ABAJO	0,31	682,00	13,12	0,10					BURGO DE OSMA	SORIA
CARACENA	0,04	73,00	1,40	0,01					BURGO DE OSMA	SORIA
Olvega		91.044,00	1.750,85	6,46	883,49	1,40	12,66	19,12		
RUTA 4 (L-X-V)										
Olvega										
LANGA DE DUERO	4,83	206.728,00	3.975,54	3,85					BURGO DE OSMA	SORIA
BURGO DE OSMA (EL)	4,65	148.722,00	2.860,04	3,13					BURGO DE OSMA	SORIA
CASTILLEJO DE ROBLEDOS	0,56	9.006,00	173,19	0,19					BURGO DE OSMA	SORIA
MIÑO DE SAN ESTEBAN	0,19	540,00	10,38	0,06					BURGO DE OSMA	SORIA
FUENTECAMBRO	0,23	850,00	16,35	0,08					BURGO DE OSMA	SORIA
Olvega		365.846,00	7.035,50	7,30	831,00	29,28	12,71	20,01		
RUTA 4' (M-J-S)										
Olvega										
MATALEBRERAS	0,65	2.049,00	39,40	0,22					CAMPO DE GOMARA	SORIA
DEBANOS	2,06	27.959,00	537,67	0,85					CAMPO DE GOMARA	SORIA
CASTILRUIZ	3,31	75.849,00	1.458,63	2,40					CAMPO DE GOMARA	SORIA
POZALMURO	0,17	433,00	8,33	0,06					CAMPO DE GOMARA	SORIA
HINOJOSA DEL CAMPO	0,90	8.353,00	160,63	0,30					CAMPO DE GOMARA	SORIA
NOVIERCAS	2,15	24.391,00	469,06	0,90					CAMPO DE GOMARA	SORIA
ALMENAR DE SORIA	0,79	3.542,00	68,12	0,28					CAMPO DE GOMARA	SORIA
ALCONABA	2,83	178.669,00	3.435,94	1,21					CAMPO DE GOMARA	SORIA
CANDILICHERA	0,52	1.510,00	29,04	0,17					CAMPO DE GOMARA	SORIA
TAIAHUERCE	1,33	8.372,00	161,00	0,48					CAMPO DE GOMARA	SORIA
Olvega		331.127,00	6.367,83	6,89	318,00	151,72	8,88	15,77		
RUTA 5 (L-X-V)										
Olvega										
ALDEALPOZO	0,33	746,00	14,35	0,11					CAMPO DE GOMARA	SORIA
ALMAJANO	0,23	630,00	12,12	0,08					CAMPO DE GOMARA	SORIA
ARANCON	1,44	3.307,00	63,60	0,52					CAMPO DE GOMARA	SORIA
BUITRAGO	0,31	1.289,00	24,79	0,12					CAMPO DE GOMARA	SORIA
CIRUALES DEL RIO	0,38	1.546,00	29,73	0,13					CAMPO DE GOMARA	SORIA
FUENTECANTOS	0,33	570,00	10,96	0,11					CAMPO DE GOMARA	SORIA
FUENTELSAZ DE SORIA	0,94	7.224,00	138,92	0,34					CAMPO DE GOMARA	SORIA
NARROS	0,12	313,00	6,02	0,04					CAMPO DE GOMARA	SORIA
RENIEBLAS	1,17	11.123,00	213,90	0,42					CAMPO DE GOMARA	SORIA
VEJILLA DE LA SIERRA	0,54	9.379,00	180,37	0,19					CAMPO DE GOMARA	SORIA
VILLARES DE SORIA (LOS)	1,12	39.135,00	752,60	0,49					CAMPO DE GOMARA	SORIA
ALDEALFUENTE	2,63	60.958,00	1.172,27	1,18					CAMPO DE GOMARA	SORIA
Olvega		136.220,00	2.619,62	3,73	291,00	161,45	8,77	12,50		
RUTA 5' (M-J-S)										
Olvega										
OLVEGA	5,63	306.536,00	5.894,92	6,03					CAMPO DE GOMARA	SORIA
SANTA MARIA DE HUERTA	1,06	12.160,00	233,85	0,38					CAMPO DE GOMARA	SORIA
MONTEAGUDO DE LAS VICARIAS	2,00	18.350,00	352,88	0,81					CAMPO DE GOMARA	SORIA
SERON DE NAGIMA	0,58	1.896,00	36,46	0,20					CAMPO DE GOMARA	SORIA
TEJADO	2,15	24.785,00	476,63	0,84					CAMPO DE GOMARA	SORIA
FUENTELMONGE	0,60	1.831,00	35,21	0,20					CAMPO DE GOMARA	SORIA
ALMALUEZ	1,35	8.903,00	171,21	0,52					CAMPO DE GOMARA	SORIA
ALMAZUL	2,52	16.832,00	323,69	1,04					CAMPO DE GOMARA	SORIA
DEZA	2,85	20.095,00	386,44	1,19					CAMPO DE GOMARA	SORIA
CIHUELA	0,63	1.942,00	37,35	0,21					CAMPO DE GOMARA	SORIA
GOMARA	0,02	56,00	1,08	0,01					CAMPO DE GOMARA	SORIA
Olvega		413.386,00	7.949,73	11,42	501,00	62,02	8,93	20,35		
RUTA 6 (L-X-V)										
Olvega										
VOZMEDIANO	1,35	23.564,00	453,15	0,51					CAMPO DE GOMARA	SORIA
AGREDA	5,96	438.889,00	8.440,17	8,28					CAMPO DE GOMARA	SORIA
VILLASECA DE ARCIEL	1,06	3.066,00	58,96	0,35					CAMPO DE GOMARA	SORIA
PORTILLO DE SORIA	0,04	893,00	17,17	0,01					CAMPO DE GOMARA	SORIA
TORRUBIA DE SORIA	0,87	2.695,00	51,83	0,31					CAMPO DE GOMARA	SORIA
QUINONERIA (LA)	1,31	4.815,00	92,60	0,44					CAMPO DE GOMARA	SORIA
REZNOS	1,02	4.779,00	91,90	0,37					CAMPO DE GOMARA	SORIA
CIRIA	1,94	7.390,00	142,12	0,81					CAMPO DE GOMARA	SORIA
BOROBIA	2,46	25.307,00	486,67	1,15					CAMPO DE GOMARA	SORIA
CUEVA DE AGREDA	0,50	1.417,00	27,25	0,17					CAMPO DE GOMARA	SORIA

	nº llamadas a la semana no repetidas	kg recogidos	Kg recogidos por semana	Tiempo de Carga por pueblo en horas	Km al Centro Ruta semanales	Km alrededor del Centro Ruta semanales	Tiempo ruta semanal	Tiempo total de operación	Comarca	Provincia
BERATON	0,02	0,00	0,00	0,02					CAMPO DE GOMARA	SORIA
Olvega		512.815,00	9.861,83	12,42	230,70	168,33	8,11	20,53		
RUTA 6' (M-J-S)										
Olvega										
ABEJAR	0,37	2.691,00	51,75	0,19					PINARES	SORIA
CABREJAS DEL PINAR	0,77	2.947,00	56,67	0,26					PINARES	SORIA
CASAREJOS	0,42	1.584,00	30,46	0,14					PINARES	SORIA
COVALEDA	0,46	6.414,00	123,35	0,15					PINARES	SORIA
DURUELO DE LA SIERRA	0,69	5.645,00	108,56	0,26					PINARES	SORIA
HERRERA DE SORIA	0,15	544,00	10,46	0,05					PINARES	SORIA
MOLINOS DE DUERO	0,46	3.283,00	63,13	0,28					PINARES	SORIA
MONTENEGRO DE CAMEROS	1,35	8.357,00	160,71	0,71					PINARES	SORIA
MURIEL DE LA FUENTE	0,52	2.626,00	50,50	0,19					PINARES	SORIA
MURIEL VIEJO	0,17	2.450,00	47,12	0,06					PINARES	SORIA
NAVALENO	0,02	0,00	0,00	0,02					PINARES	SORIA
SALDUERO	0,15	337,00	6,48	0,06					PINARES	SORIA
SAN LEONARDO DE YAGUE	1,71	8.873,00	170,63	0,67					PINARES	SORIA
TALVEILA	0,60	1.443,00	27,75	0,21					PINARES	SORIA
VADILLO	0,02	0,00	0,00	0,02					PINARES	SORIA
VINUESA	2,46	24.381,00	468,87	1,28					PINARES	SORIA
Olvega		71.575,00	1.376,44	4,55	873,00	41,61	13,66	18,21		
RUTA 7 (L-X-V)										
Olvega										
QUINTANA REDONDA	1,69	22.630,00	435,19	0,68					SORIA	SORIA
TARDELCUENDE	1,29	26.351,00	506,75	0,50					SORIA	SORIA
BAYUBAS DE ABAJO	0,15	2.149,00	41,33	0,05					SORIA	SORIA
BAYUBAS DE ARRIBA	1,79	10.258,00	197,27	0,71					SORIA	SORIA
CALATAÑAZOR	1,12	2.920,00	56,15	0,40					SORIA	SORIA
GORMAZ	0,25	1.303,00	25,06	0,08					SORIA	SORIA
QUINTANAS DE GORMAZ	0,50	1.963,00	37,75	0,18					SORIA	SORIA
RIOSECO DE SORIA	0,06	746,00	14,35	0,02					SORIA	SORIA
TAJUECO	1,37	15.851,00	304,83	0,46					SORIA	SORIA
VALDENEBRO	0,58	2.124,00	40,85	0,21					SORIA	SORIA
VALDERRODILLA	0,19	506,00	9,73	0,06					SORIA	SORIA
Olvega		86.801,00	1.669,25	3,35	627,00	124,77	12,52	15,87		
RUTA 7' (M-J-S)										
Olvega										
GARRAY	3,54	75.598,00	1.453,81	1,71					SORIA	SORIA
CIDONES	1,37	14.316,00	275,31	0,86					SORIA	SORIA
GOLMAYO	1,12	7.015,00	134,90	0,46					SORIA	SORIA
SORIA	2,73	46.829,00	900,56	1,71					SORIA	SORIA
RABANOS (LOS)	2,02	22.531,00	433,29	0,81					SORIA	SORIA
VILLACIERVOS	0,38	1.300,00	25,00	0,13					SORIA	SORIA
CUBO DE LA SOLANA	1,96	44.641,00	858,48	0,74					SORIA	SORIA
Olvega		212.230,00	4.081,35	6,40	312,00	202,65	10,25	16,65		
RUTA 8 (L-X-V)										
Olvega										
ALDEHUELAS (LAS)	3,27	13.806,00	265,50	1,58					TIERRAS ALTAS Y VALLE DEL TERA	SORIA
CIGUDOSA	0,02	0,00	0,00	0,02					TIERRAS ALTAS Y VALLE DEL TERA	SORIA
FUENTES DE MAGAÑA	1,00	11.687,00	224,75	0,35					TIERRAS ALTAS Y VALLE DEL TERA	SORIA
FUENTESTRUN	2,58	79.460,00	1.528,08	1,03					TIERRAS ALTAS Y VALLE DEL TERA	SORIA
MAGAÑA	0,06	308,00	5,92	0,03					TIERRAS ALTAS Y VALLE DEL TERA	SORIA
ONCALA	1,10	3.670,00	70,58	0,42					TIERRAS ALTAS Y VALLE DEL TERA	SORIA
SAN FELICES	0,02	59,00	1,13	0,01					TIERRAS ALTAS Y VALLE DEL TERA	SORIA
SAN PEDRO MANRIQUE	3,44	224.773,00	4.322,56	2,10					TIERRAS ALTAS Y VALLE DEL TERA	SORIA
SANTA CRUZ DE YANGUAS	0,96	4.795,00	92,21	0,33					TIERRAS ALTAS Y VALLE DEL TERA	SORIA
SUELLACABRAS	0,04	1.779,00	34,21	0,01					TIERRAS ALTAS Y VALLE DEL TERA	SORIA
TREBAGO	1,04	11.907,00	228,98	0,42					TIERRAS ALTAS Y VALLE DEL TERA	SORIA
VALDELAGUA DEL CERRO	0,02	25.241,00	485,40	0,02					TIERRAS ALTAS Y VALLE DEL TERA	SORIA
VALTAJEROS	0,69	3.668,00	70,54	0,25					TIERRAS ALTAS Y VALLE DEL TERA	SORIA
VILLAR DEL RIO	2,40	21.407,00	411,67	1,32					TIERRAS ALTAS Y VALLE DEL TERA	SORIA
VIZMANOS	0,35	939,00	18,06	0,16					TIERRAS ALTAS Y VALLE DEL TERA	SORIA
Olvega		403.499,00	7.759,60	8,04	387,00	132,51	9,31	17,35		
RUTA 8' (M-J-S)										
Olvega										
VILLAR DEL ALA	0,12	1.665,00	32,02	0,04					TIERRAS ALTAS Y VALLE DEL TERA	SORIA
AREVALO DE LA SIERRA	2,04	15.215,00	292,60	0,90					TIERRAS ALTAS Y VALLE DEL TERA	SORIA
AUSEJO DE LA SIERRA	0,58	6.517,00	125,33	0,22					TIERRAS ALTAS Y VALLE DEL TERA	SORIA
ESTEPA DE SAN JUAN	0,17	2.521,00	48,48	0,06					TIERRAS ALTAS Y VALLE DEL TERA	SORIA
CASTILFRIO DE LA SIERRA	1,04	7.080,00	136,15	0,41					TIERRAS ALTAS Y VALLE DEL TERA	SORIA
VALDEGEÑA	1,46	31.606,00	607,81	0,54					TIERRAS ALTAS Y VALLE DEL TERA	SORIA
ROYO (EL)	0,73	6.559,00	126,13	0,36					TIERRAS ALTAS Y VALLE DEL TERA	SORIA
SOTILLO DEL RINCON	1,63	11.703,00	225,06	0,75					TIERRAS ALTAS Y VALLE DEL TERA	SORIA
VALDEAVELLANO DE TERA	0,58	1.941,00	37,33	0,37					TIERRAS ALTAS Y VALLE DEL TERA	SORIA
ROLLAMIENTA	0,94	4.902,00	94,27	0,37					TIERRAS ALTAS Y VALLE DEL TERA	SORIA
REBOLLAR	0,58	1.600,00	30,77	0,21					TIERRAS ALTAS Y VALLE DEL TERA	SORIA
ALMARZA	3,92	30.058,00	578,04	2,44					TIERRAS ALTAS Y VALLE DEL TERA	SORIA
POVEDA DE SORIA (LA)	2,10	11.896,00	228,77	0,97					TIERRAS ALTAS Y VALLE DEL TERA	SORIA
Olvega		133.263,00	2.562,75	7,63	394,50	227,90	12,15	19,78		
BURGOS										
RUTA 1 (L-X-V)										
Burgos										
NEBREDA	1,23	6.100,00	117,31	0,44					ARLANZA	BURGOS
SOLARANA	1,06	4.100,00	78,85	0,38					ARLANZA	BURGOS
VILLAMAYOR DE LOS MONTES	0,48	1.626,00	31,27	0,18					ARLANZA	BURGOS
AVELLANOSA DE MUÑO	1,10	13.703,00	263,52	0,40					ARLANZA	BURGOS
LERMA	4,33	68.232,00	1.312,15	2,63					ARLANZA	BURGOS
QUINTANILLA DE LA MATA	0,38	1.150,00	22,12	0,13					ARLANZA	BURGOS
CASTRILLO DE SOLARANA	0,77	0,00	0,00	0,27					ARLANZA	BURGOS
QUINTANILLA DEL AGUA	2,75	40.926,00	787,04	1,35					ARLANZA	BURGOS
SANTA INES	3,31	27.334,00	525,65	1,49					ARLANZA	BURGOS
CIRUELOS DE CERVERA	0,02	51,00	0,98	0,01					ARLANZA	BURGOS
TEJADA	0,29	960,00	18,46	0,10					ARLANZA	BURGOS
SANTIBAÑEZ DEL VAL	0,81	16.487,00	317,06	0,27					ARLANZA	BURGOS
MECERREYES	1,37	18.082,00	347,73	0,51					ARLANZA	BURGOS

	nº llamadas a la semana no repetidas	kg recogidos	Kg recogidos por semana	Tiempo de Carga por pueblo en horas	Km al Centro Ruta semanales	Km alrededor del Centro Ruta semanales	Tiempo ruta semanal	Tiempo total de operación	Comarca	Provincia
COVARRUBIAS	3,19	85.256,00	1.639,54	1,22					ARLANZA	BURGOS
Burgos		284.007,00	5.461,67	9,38	303,00	191,32	9,79	19,17		
RUTA 1' (M-J-S)										
Burgos										
TORTOLES DE ESGUEVA	0,85	5.551,00	106,75	0,29					ARLANZA	BURGOS
SANTIBAÑEZ DE ESGUEVA	0,02	46,00	0,88	0,01					ARLANZA	BURGOS
TORRESANDINO	1,40	31.475,00	605,29	0,54					ARLANZA	BURGOS
TORREPADRE	1,08	3.882,00	74,65	0,36					ARLANZA	BURGOS
TORDOMAR	2,02	41.621,00	800,40	0,92					ARLANZA	BURGOS
ZAEL	0,37	3.625,00	69,71	0,12					ARLANZA	BURGOS
VILLAHOZ	3,54	67.991,00	1.307,52	1,65					ARLANZA	BURGOS
MAHAMUD	0,88	12.509,00	240,56	0,30					ARLANZA	BURGOS
ROYUELA DE RIO FRANCO	0,25	5.190,00	99,81	0,08					ARLANZA	BURGOS
MADRIGAL DEL MONTE	0,71	2.736,00	52,62	0,24					ARLANZA	BURGOS
CIADONCHA	0,71	13.430,00	258,27	0,24					ARLANZA	BURGOS
SANTA MARIA DEL CAMPO	4,31	70.855,00	1.362,60	2,45					ARLANZA	BURGOS
PRESENCIO	1,81	117.246,00	2.254,73	0,83					ARLANZA	BURGOS
VILLAVERDE DEL MONTE	0,02	3.092,00	59,46	0,02					ARLANZA	BURGOS
PERAL DE ARLANZA	0,02	126,00	2,42	0,02					ARLANZA	BURGOS
Burgos		379.375,00	7.295,67	8,08	477,30	58,93	8,50	16,58		
RUTA 2 (L-X-V)										
Burgos										
VILLALMANZO	3,79	90.641,00	1.743,10	1,92					ARLANZA	BURGOS
SANTA CECILIA	1,23	27.812,00	534,85	0,46					ARLANZA	BURGOS
COGOLLLOS	0,67	7.980,00	153,46	0,23					ARLANZA	BURGOS
QUINTANILLA DEL COCO	1,79	47.148,00	906,69	0,71					ARLANZA	BURGOS
SANTA MARIA MERCADILLO	0,08	568,00	10,92	0,03					ARLANZA	BURGOS
CABAÑES DE ESGUEVA	1,27	17.037,00	327,63	0,46					ARLANZA	BURGOS
MADRIGALEJO DEL MONTE	1,98	84.065,00	1.616,63	0,78					ARLANZA	BURGOS
TORRECILLA DEL MONTE	0,42	1.657,00	31,87	0,14					ARLANZA	BURGOS
IGLESIARRUBIA	0,13	319,00	6,13	0,04					ARLANZA	BURGOS
BAHABON DE ESGUEVA	1,54	25.493,00	490,25	0,64					ARLANZA	BURGOS
VILLANGOMEZ	3,04	75.736,00	1.456,46	1,65					ARLANZA	BURGOS
CILLERUELO DE ABAJO	0,58	11.503,00	221,21	0,21					ARLANZA	BURGOS
FONTIOSO	0,56	2.219,00	42,67	0,19					ARLANZA	BURGOS
Burgos		392.178,00	7.541,88	7,45	267,20	321,77	13,01	20,46		
RUTA 2' (M-J-S)										
Burgos										
BURGOS	1,33	13.010,00	250,19	0,53					ARLANZON	BURGOS
MARMELLAR DE ARRIBA	0,73	2.059,00	39,60	0,26					ARLANZON	BURGOS
ARROYAL	0,25	871,00	16,75	0,08					ARLANZON	BURGOS
QUINTANADUEÑAS	0,10	410,00	7,88	0,03					ARLANZON	BURGOS
RABE DE LAS CALZADAS	0,83	3.092,00	59,46	0,28					ARLANZON	BURGOS
PALACIOS DE BENAVER	2,48	0,00	0,00	1,04					ARLANZON	BURGOS
ARCOS	0,04	169,00	3,25	0,01					ARLANZON	BURGOS
UBIERNA	0,02	1.221,00	23,48	0,02					ARLANZON	BURGOS
ALBILLOS	0,31	910,00	17,50	0,10					ARLANZON	BURGOS
TARDAJOS	0,48	1.311,00	25,21	0,17					ARLANZON	BURGOS
QUINTANILLA-VIVAR	1,25	16.625,00	319,71	0,45					ARLANZON	BURGOS
SOTOPALACIOS	1,12	21.561,00	414,63	0,37					ARLANZON	BURGOS
QUINTANAORTUÑO	0,79	296,00	5,69	0,28					ARLANZON	BURGOS
VILLAVERDE-PEÑAHORADA	0,04	292,00	5,62	0,01					ARLANZON	BURGOS
(S ZARZ) VALLE DE SANTIBAÑEZ	1,08	31.521,00	606,17	0,37					ARLANZON	BURGOS
PEDROSA DE RIO-URBEL	0,94	2.838,00	54,58	0,32					ARLANZON	BURGOS
ISAR	0,46	12.988,00	249,77	0,15					ARLANZON	BURGOS
VILLALBILLA DE BURGOS	2,06	44.275,00	851,44	0,74					ARLANZON	BURGOS
(RIOSERAS) VALLE DE LAS NAVA	2,88	15.199,00	292,29	1,30					ARLANZON	BURGOS
CABIA	1,69	11.696,00	224,92	0,71					ARLANZON	BURGOS
FRANDOVINEZ	0,87	2.709,00	52,10	0,30					ARLANZON	BURGOS
CAYUELA	0,92	6.388,00	122,85	0,31					ARLANZON	BURGOS
ESTEPAR	0,88	5.340,00	102,69	0,32					ARLANZON	BURGOS
VILLAGONZALO-PEDERNALES	0,79	10.366,00	199,35	0,28					ARLANZON	BURGOS
Burgos		205.147,00	3.945,13	8,43	229,80	277,21	11,20	19,63		
RUTA 3 (L-X-V)										
Burgos										
AGES	0,02	2.642,00	50,81	0,01					ARLANZON	BURGOS
ARLANZON	0,50	2.042,00	39,27	0,17					ARLANZON	BURGOS
ATAPUERCA	1,06	4.954,00	95,27	0,40					ARLANZON	BURGOS
AUSINES (LOS)	0,62	3.970,00	76,35	0,21					ARLANZON	BURGOS
BARRIOS DE COLINA	0,81	6.026,00	115,88	0,28					ARLANZON	BURGOS
CARCEDO DE BURGOS	0,50	8.730,00	167,88	0,17					ARLANZON	BURGOS
CASTRILLO DEL VAL	0,21	844,00	16,23	0,07					ARLANZON	BURGOS
CUBILLO DEL CAMPO	1,81	20.756,00	399,15	0,69					ARLANZON	BURGOS
FRESNO DE RODILLA	0,08	947,00	18,21	0,05					ARLANZON	BURGOS
HONTORIA DE LA CANTERA	1,77	35.983,00	691,98	0,73					ARLANZON	BURGOS
HURONES	0,69	12.555,00	241,44	0,23					ARLANZON	BURGOS
IBEAS DE JUARROS	0,38	4.871,00	93,67	0,13					ARLANZON	BURGOS
PALAZUELOS DE LA SIERRA	0,27	2.165,00	41,63	0,15					ARLANZON	BURGOS
QUINTANAPALLA	0,06	1.200,00	23,08	0,02					ARLANZON	BURGOS
REVILLA DEL CAMPO	0,23	690,00	13,27	0,08					ARLANZON	BURGOS
REVILLAROZ	0,56	15.278,00	293,81	0,19					ARLANZON	BURGOS
RUBENA	0,37	2.228,00	42,85	0,12					ARLANZON	BURGOS
SALDAÑA DE BURGOS	0,23	2.866,00	55,12	0,08					ARLANZON	BURGOS
SALGUERO DE JUARROS	0,02	0,00	0,00	0,01					ARLANZON	BURGOS
SAN ADRIAN DE JUARROS	0,60	3.591,00	69,06	0,21					ARLANZON	BURGOS
SANTA CRUZ DE JUARROS	0,63	1.414,00	27,19	0,29					ARLANZON	BURGOS
VILLAMIEL DE LA SIERRA	0,10	767,00	14,75	0,03					ARLANZON	BURGOS
VILLAYERNO MORQUILLAS	0,73	9.559,00	183,83	0,24					ARLANZON	BURGOS
ZALDUENDO	0,62	3.213,00	61,79	0,21					ARLANZON	BURGOS
Burgos		147.291,00	2.832,52	4,76	320,02	210,24	10,58	15,34		
RUTA 3' (M-J-S)										
Burgos										
ARRAYA DE OCA	0,10	350,00	6,73	0,03					BUREBA-EBRO	BURGOS
BEORADO	2,40	20.684,00	397,77	0,98					BUREBA-EBRO	BURGOS
BRIVIESCA	2,38	29.038,00	558,42	1,01					BUREBA-EBRO	BURGOS
CARCEDO DE BUREBA	0,65	2.169,00	41,71	0,22					BUREBA-EBRO	BURGOS

	nº llamadas a la semana no repetidas	kg recogidos	Kg recogidos por semana	Tiempo de Carga por pueblo en horas	Km al Centro Ruta semanales	Km alrededor del Centro Ruta semanales	Tiempo ruta semanal	Tiempo total de operación	Comarca	Provincia
CASTIL DE PEONES	1,63	31.948,00	614,38	0,62					BUREBA-EBRO	BURGOS
CERRATON DE JUARROS	0,04	886,00	17,04	0,01					BUREBA-EBRO	BURGOS
FRESNO DE RIOTIRON	2,56	12.632,00	242,92	1,12					BUREBA-EBRO	BURGOS
GALBARROS	0,19	4.144,00	79,69	0,06					BUREBA-EBRO	BURGOS
IBRILLOS	0,10	297,00	5,71	0,03					BUREBA-EBRO	BURGOS
LLANO DE BUREBA	0,88	5.955,00	114,52	0,31					BUREBA-EBRO	BURGOS
MONASTERIO DE RODILLA	0,73	2.834,00	54,50	0,25					BUREBA-EBRO	BURGOS
PRADANOS DE BUREBA	0,98	14.205,00	273,17	0,33					BUREBA-EBRO	BURGOS
QUINTANABUREBA	0,21	722,00	13,88	0,09					BUREBA-EBRO	BURGOS
QUINTANALORANCO	0,50	0,00	0,00	0,17					BUREBA-EBRO	BURGOS
REDECILLA DEL CAMINO	0,08	1.643,00	31,60	0,03					BUREBA-EBRO	BURGOS
REINOSO	0,85	1.316,00	25,31	0,28					BUREBA-EBRO	BURGOS
ROJAS	1,79	6.051,00	116,37	0,70					BUREBA-EBRO	BURGOS
SALINILLAS DE BUREBA	0,92	3.487,00	67,06	0,32					BUREBA-EBRO	BURGOS
SANTA MARIA DEL INVIERNO	0,31	1.081,00	20,79	0,10					BUREBA-EBRO	BURGOS
VALLE DE OCA	0,13	560,00	10,77	0,04					BUREBA-EBRO	BURGOS
VILLAESCUSA LA SOMBRIA	0,33	1.064,00	20,46	0,11					BUREBA-EBRO	BURGOS
VILLAMBISTIA	0,06	2.011,00	38,67	0,04					BUREBA-EBRO	BURGOS
Burgos		143.077,00	2.751,48	6,85	375,00	153,50	9,74	16,59		
ruta 4 (L-X-V)										
Burgos										
FRIAS	0,12	376,00	7,23	0,04					BUREBA-EBRO	BURGOS
CILLAPERLATA	0,02	0,00	0,00	0,01					BUREBA-EBRO	BURGOS
NAVAS DE BUREBA	0,58	2.040,00	39,23	0,19					BUREBA-EBRO	BURGOS
OÑA	1,46	36.488,00	701,69	0,68					BUREBA-EBRO	BURGOS
PADRONES DE BUREBA	0,04	115,00	2,21	0,01					BUREBA-EBRO	BURGOS
GRISALEÑA	1,67	7.940,00	152,69	0,56					BUREBA-EBRO	BURGOS
VALLUERCANES	0,12	587,00	11,29	0,04					BUREBA-EBRO	BURGOS
MIRAVECHE	0,08	174,00	3,35	0,03					BUREBA-EBRO	BURGOS
QUINTANAELIZ	0,29	817,00	15,71	0,10					BUREBA-EBRO	BURGOS
BUSTO DE BUREBA	0,50	1.485,00	28,56	0,17					BUREBA-EBRO	BURGOS
CASCAJARES DE BUREBA	0,02	456,00	8,77	0,02					BUREBA-EBRO	BURGOS
VID DE BUREBA (LA)	0,02	870,00	16,73	0,02					BUREBA-EBRO	BURGOS
VILLANUEVA DE TEBÁ	0,54	1.455,00	27,98	0,18					BUREBA-EBRO	BURGOS
PANCORVO	0,27	643,00	12,37	0,09					BUREBA-EBRO	BURGOS
SALAS DE BUREBA	0,08	1.680,00	32,31	0,03					BUREBA-EBRO	BURGOS
ENCIO	0,96	5.431,00	104,44	0,33					BUREBA-EBRO	BURGOS
BUGEDO	0,50	1.660,00	31,92	0,17					BUREBA-EBRO	BURGOS
AMEYUGO	0,06	132,00	2,54	0,02					BUREBA-EBRO	BURGOS
BOZOO	0,44	8.755,00	168,37	0,15					BUREBA-EBRO	BURGOS
MIRANDA DE EBRO	2,33	10.972,00	211,00	1,09					BUREBA-EBRO	BURGOS
PUEBLA DE ARGANZON (LA)	0,50	976,00	18,77	0,17					BUREBA-EBRO	BURGOS
CONDADO DE TREVIÑO	1,02	7.489,00	144,02	0,38					BUREBA-EBRO	BURGOS
Burgos		90.541,00	1.741,17	4,46	572,41	197,49	13,82	18,28		
ruta 4' (M-J-S)										
Burgos										
ARAUZO DE MIEL	1,58	10.146,00	195,12	0,62					DEMANDA	BURGOS
CABEZON DE LA SIERRA	0,02	383,00	7,37	0,01					DEMANDA	BURGOS
CANICOSA DE LA SIERRA	0,52	2.625,00	50,48	0,19					DEMANDA	BURGOS
CARAZO	0,23	4.028,00	77,46	0,14					DEMANDA	BURGOS
CASTRILLO DE LA REINA	1,00	7.700,00	148,08	0,37					DEMANDA	BURGOS
CASTROVIDO	0,27	0,00	0,00	0,09					DEMANDA	BURGOS
CONTRERAS	0,15	777,00	14,94	0,06					DEMANDA	BURGOS
ESPINOSA DE CERVERA	0,19	1.779,00	34,21	0,06					DEMANDA	BURGOS
GALLEGA (LA)	0,10	261,00	5,02	0,03					DEMANDA	BURGOS
HACINAS	0,62	4.658,00	89,58	0,22					DEMANDA	BURGOS
HINOJAR DEL REY	0,52	0,00	0,00	0,18					DEMANDA	BURGOS
HONTORIA DEL PINAR	0,90	9.825,00	188,94	0,47					DEMANDA	BURGOS
HUERTA DE REY	1,79	26.517,00	509,94	0,66					DEMANDA	BURGOS
JARAMILLO DE LA FUENTE	0,27	640,00	12,31	0,09					DEMANDA	BURGOS
MAMOLAR	0,02	0,00	0,00	0,01					DEMANDA	BURGOS
MONCALVILLO	0,02	561,00	10,79	0,01					DEMANDA	BURGOS
PALACIOS DE LA SIERRA	1,31	14.175,00	272,60	0,47					DEMANDA	BURGOS
PINILLA DE LOS BARRUECOS	0,19	2.328,00	44,77	0,12					DEMANDA	BURGOS
PINILLA DE LOS MOROS	0,62	14.279,00	274,60	0,22					DEMANDA	BURGOS
QUINTANARRAYA	0,90	0,00	0,00	0,31					DEMANDA	BURGOS
RABANERA DEL PINAR	0,27	5.387,00	103,60	0,12					DEMANDA	BURGOS
REVILLA (LA)	0,63	4.206,00	80,88	0,22					DEMANDA	BURGOS
SALAS DE LOS INFANTES	2,58	34.300,00	659,62	1,25					DEMANDA	BURGOS
VILLANUEVA DE CARAZO	0,04	768,00	14,77	0,01					DEMANDA	BURGOS
VILVISTRE DEL PINAR	1,71	15.461,00	297,33	0,97					DEMANDA	BURGOS
VIZCAINOS	0,48	2.357,00	45,33	0,19					DEMANDA	BURGOS
Burgos		163.161,00	3.137,71	7,10	636,00	94,15	11,78	18,88		
ruta 5 (L-X-V)										
Burgos										
BARBADILLO DE HERREROS	0,19	2.582,00	49,65	0,06					DEMANDA	BURGOS
RABANOS	0,48	4.298,00	82,65	0,17					DEMANDA	BURGOS
PRADOLUENGO	0,19	1.158,00	22,27	0,06					DEMANDA	BURGOS
SANTA CRUZ DEL VALLE URBION	0,21	2.334,00	44,88	0,07					DEMANDA	BURGOS
VILLAGALIJO	0,17	968,00	18,62	0,09					DEMANDA	BURGOS
VILLAFRANCA MONTES DE OCA	0,02	1.035,00	19,90	0,01					DEMANDA	BURGOS
VILLASUR DE HERREROS	0,52	2.921,00	56,17	0,17					DEMANDA	BURGOS
GARGANCHON	0,38	1.162,00	22,35	0,15					DEMANDA	BURGOS
FRESNEDA DE LA SIERRA TIRON	0,54	9.515,00	182,98	0,36					DEMANDA	BURGOS
QUINTANAR DE LA SIERRA	1,27	10.102,00	194,27	0,68					DEMANDA	BURGOS
NEILA	0,77	10.297,00	198,02	0,52					DEMANDA	BURGOS
REGUMIEL DE LA SIERRA	0,12	2.424,00	46,62	0,04					DEMANDA	BURGOS
ETERNA	0,04	0,00	0,00	0,01					DEMANDA	BURGOS
BARBADILLO DEL MERCADO	1,25	8.786,00	168,96	0,49					DEMANDA	BURGOS
SANTO DOMINGO DE SILOS	1,65	12.226,00	235,12	0,61					DEMANDA	BURGOS
PINEDA DE LA SIERRA	0,06	468,00	9,00	0,02					DEMANDA	BURGOS
RIOCAVADO DE LA SIERRA	0,12	480,00	9,23	0,04					DEMANDA	BURGOS
SAN MILLAN DE LARA	0,10	1.502,00	28,88	0,07					DEMANDA	BURGOS
TINIEBLAS	0,13	1.516,00	29,15	0,04					DEMANDA	BURGOS
TORRELARA	0,31	1.048,00	20,15	0,10					DEMANDA	BURGOS
VILLORUEBO	0,25	4.773,00	91,79	0,08					DEMANDA	BURGOS
JURISDICCION DE LARA	0,08	200,00	3,85	0,03					DEMANDA	BURGOS
VALLE DE VALDELAGUNA	0,60	5.933,00	114,10	0,23					DEMANDA	BURGOS

	nº llamadas a la semana no repetidas	kg recogidos	Kg recogidos por semana	Tiempo de Carga por pueblo en horas	Km al Centro Ruta semanales	Km alrededor del Centro Ruta semanales	Tiempo ruta semanal	Tiempo total de operación	Comarca	Provincia
MONASTERIO DE LA SIERRA	0,48	2.327,00	44,75	0,19					DEMANDA	BURGOS
VILLAESPASA	0,06	146,00	2,81	0,02					DEMANDA	BURGOS
HORTIGUELA	0,25	1.000,00	19,23	0,09					DEMANDA	BURGOS
HUERTA DE ARRIBA	0,02	103,00	1,98	0,01					DEMANDA	BURGOS
BARDILLO DEL PEZ	0,67	4.477,00	86,10	0,28					DEMANDA	BURGOS
Burgos		93.781,00	1.803,48	4,70	574,46	192,33	13,70	18,40		
RUTA 5' (M-J-S)										
Burgos										
PART DE LA SIERRA EN TOBALIN	0,37	8.947,00	172,06	0,17					MERINDADES	BURGOS
VILLARCAYO DE MERINDAD DE C.V	4,08	88.274,00	1.697,58	2,81					MERINDADES	BURGOS
MEDINA DE POMAR	3,21	62.753,00	1.206,79	1,81					MERINDADES	BURGOS
JUNTA DE RIO DE LOSA	0,69	7.567,00	145,52	0,28					MERINDADES	BURGOS
JUNTA DE SAN MARTIN DE LOSA	0,73	14.061,00	270,40	0,25					MERINDADES	BURGOS
MERINDAD DE CUESTA-URRIA	0,96	13.523,00	260,06	0,45					MERINDADES	BURGOS
TRESPADERNE	0,02	0,00	0,00	0,01					MERINDADES	BURGOS
MERINDAD DE VALDIVIELSO	0,46	1.345,00	25,87	0,16					MERINDADES	BURGOS
VALLE DE TOBALINA	0,54	4.383,00	84,29	0,29					MERINDADES	BURGOS
Burgos		200.853,00	3.862,56	6,22	489,00	69,39	8,97	15,19		
RUTA 6 (L-X-V)										
Burgos										
BERBERANA	0,31	4.854,00	93,35	0,10					MERINDADES	BURGOS
JUNTA DE OTEO	0,21	3.895,00	74,90	0,07					MERINDADES	BURGOS
JUNTA DE TRASLALOMA	0,17	2.137,00	41,10	0,06					MERINDADES	BURGOS
JUNTA DE VILLALBA DE LOSA	1,90	29.687,00	570,90	0,87					MERINDADES	BURGOS
JURISDICCION DE SAN ZADORNIL	0,13	1.297,00	24,94	0,05					MERINDADES	BURGOS
VALLE DE MENA	5,44	135.811,00	2.611,75	7,06					MERINDADES	BURGOS
Burgos		177.681,00	3.416,94	8,22	774,00	13,92	11,45	19,67		
RUTA 6' (M-J-S)										
Burgos										
ESPINOSA DE LOS MONTEROS	3,04	39.053,00	751,02	1,99					MERINDADES	BURGOS
MERINDAD DE MONTIJA	2,75	30.906,00	594,35	1,65					MERINDADES	BURGOS
ARIJA	0,10	1.472,00	28,31	0,03					MERINDADES	BURGOS
ALFOZ DE SANTA GADEA	0,90	11.063,00	212,75	0,56					MERINDADES	BURGOS
VALLE DE VALDEBEZANA	1,87	30.695,00	590,29	1,12					MERINDADES	BURGOS
MERINDAD DE SOTOSCUEVA	1,90	16.969,00	326,33	1,16					MERINDADES	BURGOS
MERINDAD DE VALDEPORRES	0,83	12.093,00	232,56	0,42					MERINDADES	BURGOS
VALLE DE MANZANEDO	2,44	13.600,00	261,54	1,28					MERINDADES	BURGOS
ALFOZ DE BRICIA	0,38	4.991,00	95,98	0,16					MERINDADES	BURGOS
Burgos		160.842,00	3.093,12	8,36	699,00	66,10	11,87	20,23		
RUTA 7 (L-X-V)										
Burgos										
REBOLLEDO DE LA TORRE	1,31	22.252,00	427,92	0,76					PARAMOS	BURGOS
VALLE DE VALDELUCIO	2,54	19.847,00	381,67	1,09					PARAMOS	BURGOS
BASCONCILLOS DEL TOZO	2,44	19.092,00	367,15	1,02					PARAMOS	BURGOS
HONTOMIN	1,33	17.471,00	335,98	0,47					PARAMOS	BURGOS
ALTOS (LOS)	1,71	12.241,00	235,40	0,71					PARAMOS	BURGOS
HUMADA	2,35	10.794,00	207,58	0,93					PARAMOS	BURGOS
SEDANO	1,58	7.864,00	151,23	0,53					PARAMOS	BURGOS
MASA	0,88	5.392,00	103,69	0,29					PARAMOS	BURGOS
MONTORIO	1,02	3.446,00	66,27	0,37					PARAMOS	BURGOS
ORBANEJA DEL CASTILLO	0,29	2.762,00	53,12	0,15					PARAMOS	BURGOS
HUERMECES	0,58	1.817,00	34,94	0,19					PARAMOS	BURGOS
URBEL DEL CASTILLO	0,42	1.770,00	34,04	0,14					PARAMOS	BURGOS
SARGENTES DE LA LORA	0,46	1.394,00	26,81	0,15					PARAMOS	BURGOS
TUBILLA DEL AGUA	0,02	825,00	15,87	0,01					PARAMOS	BURGOS
Burgos		126.967,00	2.441,67	6,81	513,00	244,71	14,32	21,13		
RUTA 7' (M-J-S)										
Burgos										
ARENILLAS DE RIOPISUERGA	2,98	33.704,00	648,15	1,17					PISUERGA	BURGOS
BALBASES (LOS)	1,54	6.013,00	115,63	0,69					PISUERGA	BURGOS
BELBIMBRE	0,62	2.164,00	41,62	0,21					PISUERGA	BURGOS
CASTROJERIZ	3,33	31.665,00	608,94	1,85					PISUERGA	BURGOS
HINESTROSA	1,31	0,00	0,00	0,49					PISUERGA	BURGOS
ITERO DEL CASTILLO	1,31	21.631,00	415,98	0,44					PISUERGA	BURGOS
PALAZUELOS DE MUÑO	0,71	3.032,00	58,31	0,24					PISUERGA	BURGOS
PEDROSA DEL PRINCIPE	1,48	11.731,00	225,60	0,56					PISUERGA	BURGOS
REVILLA-VALLEGERA	1,29	20.513,00	394,48	0,49					PISUERGA	BURGOS
TAMARON	0,42	3.954,00	76,04	0,14					PISUERGA	BURGOS
VALLES DE PALENZUELA	1,92	20.588,00	395,92	0,74					PISUERGA	BURGOS
VILLALDEMIRO	0,13	0,00	0,00	0,04					PISUERGA	BURGOS
VILLAQUIRAN DE LA PUEBLA	0,29	1.167,00	22,44	0,11					PISUERGA	BURGOS
HONTANAS	1,21	5.623,00	108,13	0,44					PISUERGA	BURGOS
CASTELLANOS DE CASTRO	0,46	1.919,00	36,90	0,16					PISUERGA	BURGOS
VILLAQUIRAN DE LOS INFANTES	0,19	562,00	10,81	0,06					PISUERGA	BURGOS
VILLAVERDE-MOGINA	0,94	3.683,00	70,83	0,33					PISUERGA	BURGOS
VILLAVETA	0,06	0,00	0,00	0,02					PISUERGA	BURGOS
VILLAZOPEQUE	0,35	3.694,00	71,04	0,12					PISUERGA	BURGOS
Burgos		171.643,00	3.300,83	8,30	390,00	183,08	10,80	19,10		
RUTA 8 (L-X-V)										
Burgos										
VILLADIEGO	4,17	120.923,00	2.325,44	2,35					PISUERGA	BURGOS
VILLANUEVA DE ODRA	0,06	0,00	0,00	0,02					PISUERGA	BURGOS
VILLEGAS	0,65	3.644,00	70,08	0,24					PISUERGA	BURGOS
PEDROSA DEL PARAMO	0,48	1.682,00	32,35	0,17					PISUERGA	BURGOS
HORMAZAS (LAS)	0,54	6.752,00	129,85	0,19					PISUERGA	BURGOS
SASAMON	3,63	40.793,00	784,48	2,12					PISUERGA	BURGOS
SOTRESGUDO	2,85	24.841,00	477,71	1,45					PISUERGA	BURGOS
CASTRILLO DE RIOPISUERGA	0,62	1.698,00	32,65	0,21					PISUERGA	BURGOS
VILLASANDINO	2,38	29.662,00	570,42	1,17					PISUERGA	BURGOS
VILLAMAYOR DE TREVIÑO	0,96	4.138,00	79,58	0,33					PISUERGA	BURGOS
GUADILLA DE VILLAMAR	0,13	0,00	0,00	0,04					PISUERGA	BURGOS
GRIJALBA	0,62	12.873,00	247,56	0,29					PISUERGA	BURGOS
PADILLA DE ABAJO	1,15	14.078,00	270,73	0,42					PISUERGA	BURGOS
MELGAR DE FERNAMENTAL	5,23	280.689,00	5.397,87	3,46					PISUERGA	BURGOS
Burgos		541.773,00	10.418,71	12,46	435,00	45,87	7,52	19,98		

	nº llamadas a la semana no repetidas	kg recogidos	Kg recogidos por semana	Tiempo de Carga por pueblo en horas	Km al Centro Ruta semanales	Km alrededor del Centro Ruta semanales	Tiempo ruta semanal	Tiempo total de operación	Comarca	Provincia
RUTA 8' (M-J-S)										
San Martín y Mudrián										
MILAGROS	3,54	99.751,00	1.918,29	1,65					LA RIBERA	BURGOS
FUENTENEbro	1,29	13.070,00	251,35	0,51					LA RIBERA	BURGOS
FUENTECEPED	0,92	14.358,00	276,12	0,33					LA RIBERA	BURGOS
FUENTESPINA	2,77	114.163,00	2.195,44	1,39					LA RIBERA	BURGOS
VILLANUEVA DE GUMIEL	0,65	14.630,00	281,35	0,22					LA RIBERA	BURGOS
CAMPILLO DE ARANDA	0,54	16.247,00	312,44	0,19					LA RIBERA	BURGOS
VILLALBA DE DUERO	1,81	37.993,00	730,63	0,66					LA RIBERA	BURGOS
ARANDA DE DUERO	6,00	214.672,00	4.128,31	5,67					LA RIBERA	BURGOS
San Martín y Mudrián		524.884,00	10.093,92	10,61	591,00	47,31	9,79	20,40		
RUTA 9 (L-X-V)										
Burgos										
OQUILLAS	1,33	27.530,00	529,42	0,49					LA RIBERA	BURGOS
GUMIEL DE HIZAN	0,38	1.502,00	28,88	0,13					LA RIBERA	BURGOS
VILLALVILLA DE GUMIEL	0,37	1.256,00	24,15	0,13					LA RIBERA	BURGOS
BAÑOS DE VALDEARADOS	0,73	4.916,00	94,54	0,29					LA RIBERA	BURGOS
CALERUEGA	1,96	27.590,00	530,58	0,82					LA RIBERA	BURGOS
HONTORIA DEL VALDEARADOS	2,73	41.049,00	789,40	1,27					LA RIBERA	BURGOS
QUEMADA	1,00	132.898,00	2.555,73	0,35					LA RIBERA	BURGOS
CORUÑA DEL CONDE	0,83	6.338,00	121,88	0,28					LA RIBERA	BURGOS
ARANDILLA	1,94	32.048,00	616,31	0,77					LA RIBERA	BURGOS
PEÑARANDA DE DUERO	1,88	23.730,00	456,35	0,80					LA RIBERA	BURGOS
ZAZUAR	0,96	21.222,00	408,12	0,33					LA RIBERA	BURGOS
Burgos		320.079,00	6.155,37	5,65	537,00	205,50	13,54	19,19		
RUTA 9' (M-J-S)										
San Martín y Mudrián										
SANTA CRUZ DE LA SALCEDA	1,79	120.790,00	2.322,88	0,88					LA RIBERA	BURGOS
MORADILLO DE ROA	1,10	3.826,00	73,58	0,40					LA RIBERA	BURGOS
TORREGALINDO	1,02	28.443,00	546,98	0,35					LA RIBERA	BURGOS
SAN JUAN DEL MONTE	1,79	21.000,00	403,85	0,66					LA RIBERA	BURGOS
VID (LA)	1,06	14.374,00	276,42	0,59					LA RIBERA	BURGOS
FUENTECEN	0,94	1.341,00	25,79	0,33					LA RIBERA	BURGOS
FUENTEMOLINOS	0,54	2.189,00	42,10	0,18					LA RIBERA	BURGOS
VADOCONDES	1,19	20.772,00	399,46	0,49					LA RIBERA	BURGOS
PARDILLA	0,42	1.656,00	31,85	0,14					LA RIBERA	BURGOS
FRESNILLO DE LAS DUEÑAS	0,73	2.470,00	47,50	0,25					LA RIBERA	BURGOS
SEQUERA DE HAZA (LA)	0,46	2.349,00	45,17	0,15					LA RIBERA	BURGOS
HONTANGAS	0,17	1.715,00	32,98	0,06					LA RIBERA	BURGOS
ADRADA DE HAZA	0,04	327,00	6,29	0,01					LA RIBERA	BURGOS
CASTRILLO DE LA VEGA	1,48	21.962,00	422,35	0,54					LA RIBERA	BURGOS
HAZA	0,96	9.860,00	189,62	0,34					LA RIBERA	BURGOS
San Martín y Mudrián		253.074,00	4.866,81	5,38	594,00	216,81	14,68	20,06		
RUTA 10 (L-X-V)										
San Martín y Mudrián										
AGUILERA (LA)	1,25	18.610,00	357,88	0,43					LA RIBERA	BURGOS
ANGUIX	0,38	1.639,00	31,52	0,13					LA RIBERA	BURGOS
CUEVA DE ROA (LA)	0,13	856,00	16,46	0,04					LA RIBERA	BURGOS
GUMIEL DE MERCADO	3,83	80.791,00	1.553,67	2,19					LA RIBERA	BURGOS
HOYALES DE ROA	0,56	2.054,00	39,50	0,19					LA RIBERA	BURGOS
MAMBRILLA DE CASTREJON	1,02	6.187,00	118,98	0,36					LA RIBERA	BURGOS
NAVA DE ROA	1,19	7.114,00	136,81	0,43					LA RIBERA	BURGOS
OLMEDILLO DE ROA	0,33	1.429,00	27,48	0,11					LA RIBERA	BURGOS
VALDEZATE	0,90	7.055,00	135,67	0,31					LA RIBERA	BURGOS
PEDROSA DE DUERO	0,29	9.806,00	188,58	0,10					LA RIBERA	BURGOS
QUINTANA DEL PIDIO	0,81	7.719,00	148,44	0,28					LA RIBERA	BURGOS
ROA	0,73	5.296,00	101,85	0,25					LA RIBERA	BURGOS
SAN MARTIN DE RUBIALES	0,19	758,00	14,58	0,06					LA RIBERA	BURGOS
SOTILLO DE LA RIBERA	1,10	5.695,00	109,52	0,42					LA RIBERA	BURGOS
TERRADILLOS DE ESGUEVA	0,02	0,00	0,00	0,02					LA RIBERA	BURGOS
VILLAESCUSA DE ROA	0,04	186,00	3,58	0,01					LA RIBERA	BURGOS
VILLATUELDA	0,29	1.054,00	20,27	0,10					LA RIBERA	BURGOS
San Martín y Mudrián		156.249,00	3.004,79	5,43	546,00	77,23	10,01	15,44		
VALLADOLID										
RUTA 1 (L-X-V)										
Medina del Campo										
BOADILLA DEL CAMPO	2,44	13.562,00	260,81	1,08					SUR	VALLADOLID
ALAEJOS	2,15	9.881,00	190,02	0,85					SUR	VALLADOLID
NAVA DEL REY	2,31	9.855,00	189,52	0,94					SUR	VALLADOLID
BRAHOJOS DE MEDINA	1,02	8.692,00	167,15	0,36					SUR	VALLADOLID
SIETE IGLESIAS DE TRABANCOS	1,10	8.059,00	154,98	0,37					SUR	VALLADOLID
VELASCALVARO	0,23	1.326,00	25,50	0,08					SUR	VALLADOLID
RUBI DE BRACAMONTE	0,85	2.527,00	48,60	0,29					SUR	VALLADOLID
CERVILLEGO DE LA CRUZ	0,21	500,00	9,62	0,07					SUR	VALLADOLID
SAN VICENTE DEL PALACIO	0,10	317,00	6,10	0,03					SUR	VALLADOLID
MURIEL	0,02	0,00	0,00	0,02					SUR	VALLADOLID
VENTOSA DE LA CUESTA	0,31	888,00	17,08	0,10					SUR	VALLADOLID
CASTRONUÑO	3,54	37.786,00	726,65	1,67					SUR	VALLADOLID
VILLAYERDE DE MEDINA	1,31	6.954,00	133,73	0,48					SUR	VALLADOLID
FRESNO EL VIEJO	1,42	6.564,00	126,23	0,54					SUR	VALLADOLID
NUEVA VILLA DE LAS TORRES	1,35	6.538,00	125,73	0,48					SUR	VALLADOLID
TORRECILLA DE LA ORDEN	1,29	5.862,00	112,73	0,46					SUR	VALLADOLID
VILLAFRANCA DE DUERO	0,67	5.861,00	112,71	0,26					SUR	VALLADOLID
SAN ROMAN DE HORNIIJA	0,96	5.096,00	98,00	0,32					SUR	VALLADOLID
CASTREJON	0,67	2.712,00	52,15	0,23					SUR	VALLADOLID
Medina del Campo		132.980,00	2.557,31	8,64	258,60	215,95	9,86	18,50		
RUTA 1' (M-J-S)										
Medina del Campo										
MEDINA DEL CAMPO										
CAMPILLO (EL)	3,02	17.128,00	329,38	1,57					SUR	VALLADOLID
POZAL DE GALLINAS	1,00	9.345,00	179,71	0,38					SUR	VALLADOLID
CARPIO	1,98	8.631,00	165,98	0,88					SUR	VALLADOLID
FUENTE EL SOL	1,23	15.164,00	291,62	0,72					SUR	VALLADOLID
LOMOVIEJO	3,04	19.803,00	380,83	1,46					SUR	VALLADOLID
SALVADOR	2,21	13.267,00	255,13	0,83					SUR	VALLADOLID

	nº llamadas a la semana no repetidas	kg recogidos	Kg recogidos por semana	Tiempo de Carga por pueblo en horas	Km al Centro Ruta semanales	Km alrededor del Centro Ruta semanales	Tiempo ruta semanal	Tiempo total de operación	Comarca	Provincia
SAN PABLO DE LA MORALEJA	1,77	28.250,00	543,27	0,69					SUR	VALLADOLID
ATAQUINES	4,02	54.888,00	1.055,54	2,18					SUR	VALLADOLID
Medina del Campo		166.476,00	3.201,46	8,70	189,00	135,63	6,58	15,27		
RUTA 2 (L-X-V)										
Medina del Campo	2,96	197.577,00	3.799,56	1,39					SUR	VALLADOLID
TORDESILLAS	3,21	92.365,00	1.776,25	1,86					SUR	VALLADOLID
SAN MIGUEL DEL PINO	0,02	63.199,00	1.215,37	0,02					SUR	VALLADOLID
VILLANUEVA DE DUERO	1,31	17.268,00	332,08	0,72					SUR	VALLADOLID
SERRADA	1,71	26.911,00	517,52	0,70					SUR	VALLADOLID
VALDESTILLAS	0,48	2.298,00	44,19	0,16					SUR	VALLADOLID
MATAPOZUELOS	1,29	127.948,00	2.460,54	0,45					SUR	VALLADOLID
POZALDEZ	0,73	1.916,00	36,85	0,26					SUR	VALLADOLID
TORRECILLA DE LA ABADESA	1,87	10.519,00	202,29	0,74					SUR	VALLADOLID
POLLOS	4,08	128.270,00	2.466,73	2,38					SUR	VALLADOLID
RUEDA	1,73	15.753,00	302,94	0,66					SUR	VALLADOLID
SECA (LA)	1,17	5.948,00	114,38	0,43					SUR	VALLADOLID
Medina del Campo		689.972,00	13.268,69	9,76	278,70	154,58	8,40	18,16		
RUTA 2' (M-J-S)										
San Martín y Mudrián										
CANALEJAS DE PEÑAFIEL	1,08	6.919,00	133,06	0,38					SURESTE	VALLADOLID
PEÑAFIEL	3,83	66.033,00	1.269,87	1,93					SURESTE	VALLADOLID
PESQUERA DE DUERO	2,29	52.974,00	1.018,73	0,87					SURESTE	VALLADOLID
VALDEARCOS	1,77	55.173,00	1.061,02	0,65					SURESTE	VALLADOLID
FOMPEDRAZA	2,00	48.867,00	939,75	0,72					SURESTE	VALLADOLID
CAMPASPERO	2,37	32.663,00	628,13	0,92					SURESTE	VALLADOLID
RABANO	1,44	8.918,00	171,50	0,51					SURESTE	VALLADOLID
PIÑEL DE ABAJO	0,12	0,00	0,00	0,04					SURESTE	VALLADOLID
CURIEL	0,94	6.082,00	116,96	0,32					SURESTE	VALLADOLID
BOCOS DE DUERO	0,02	0,00	0,00	0,02					SURESTE	VALLADOLID
CORRALES DE DUERO	0,48	2.348,00	45,15	0,16					SURESTE	VALLADOLID
SAN LLORENTE	0,63	2.165,00	41,63	0,24					SURESTE	VALLADOLID
CASTRILLO DE DUERO	1,25	5.585,00	107,40	0,46					SURESTE	VALLADOLID
TORRE DE PEÑAFIEL	1,40	6.685,00	128,56	0,54					SURESTE	VALLADOLID
San Martín y Mudrián		294.412,00	5.661,77	7,75	312,00	205,22	10,32	18,07		
RUTA 3 (L-X-V)										
San Martín y Mudrián										
OLMEDO	1,69	320.213,00	6.157,94	0,60					SURESTE	VALLADOLID
HORNILLOS	1,38	173.986,00	3.345,88	0,51					SURESTE	VALLADOLID
ISCAR	3,65	146.608,00	2.819,38	2,08					SURESTE	VALLADOLID
PEDRAJAS DE SAN ESTEBAN	2,90	66.961,00	1.287,71	1,51					SURESTE	VALLADOLID
COGECES DEL MONTE	3,56	57.482,00	1.105,42	1,81					SURESTE	VALLADOLID
AGUASAL	0,81	2.767,00	53,21	0,27					SURESTE	VALLADOLID
ALCAZAREN	0,58	20.064,00	385,85	0,19					SURESTE	VALLADOLID
ALDEA DE SAN MIGUEL	0,50	15.224,00	292,77	0,17					SURESTE	VALLADOLID
PARRILLA (LA)	0,77	21.780,00	418,85	0,26					SURESTE	VALLADOLID
TORRESCARCELA	0,79	158.687,00	3.051,67	0,26					SURESTE	VALLADOLID
BAHABON	0,77	21.263,00	408,90	0,26					SURESTE	VALLADOLID
BOCIGAS	0,02	0,00	0,00	0,02					SURESTE	VALLADOLID
FUENTE-OLMEDO	0,02	0,00	0,00	0,02					SURESTE	VALLADOLID
LLANO DE OLMEDO	0,25	354,00	6,81	0,12					SURESTE	VALLADOLID
MEGECES	0,54	2.783,00	53,52	0,19					SURESTE	VALLADOLID
MOJADOS	0,06	870,00	16,73	0,02					SURESTE	VALLADOLID
PURAS	0,02	0,00	0,00	0,02					SURESTE	VALLADOLID
RAMIRO	1,17	3.682,00	70,81	0,45					SURESTE	VALLADOLID
SAN MIGUEL DEL ARROYO	1,79	16.820,00	323,46	0,67					SURESTE	VALLADOLID
VILORIA	1,67	25.388,00	488,23	0,61					SURESTE	VALLADOLID
ZARZA (LA)	0,38	5.984,00	115,08	0,14					SURESTE	VALLADOLID
San Martín y Mudrián		1.060.916,00	20.402,23	10,19	492,00	160,27	11,61	21,80		
RUTA 3' (M-J-S)										
San Martín y Mudrián										
LANGAYO	0,19	380,00	7,31	0,06					SURESTE	VALLADOLID
QUINTANILLA DE ARRIBA	0,40	991,00	19,06	0,14					SURESTE	VALLADOLID
TRASPINEDO	1,60	5.950,00	114,42	0,56					SURESTE	VALLADOLID
SARDON DE DUERO	0,02	0,00	0,00	0,02					SURESTE	VALLADOLID
SANTIBAÑEZ DE VALCORBA	0,62	4.949,00	95,17	0,21					SURESTE	VALLADOLID
VALVUENA DE DUERO	2,23	10.671,00	205,21	0,91					SURESTE	VALLADOLID
QUINTANILLA DE ONESIMO	2,50	71.395,00	1.372,98	1,11					SURESTE	VALLADOLID
COGECES DE ISCAR	0,04	888,00	17,08	0,01					SURESTE	VALLADOLID
MONTEMAYOR DE PIJILLA	2,17	80.061,00	1.539,63	0,88					SURESTE	VALLADOLID
CAMPOREDONDO	1,65	13.355,00	256,83	0,59					SURESTE	VALLADOLID
ALDEAMAYOR DE SAN MARTIN	0,90	5.335,00	102,60	0,31					SURESTE	VALLADOLID
PEDRAJA DE PORTILLO (LA)	2,54	18.262,00	351,19	1,10					SURESTE	VALLADOLID
PORTILLO	1,04	10.895,00	209,52	0,38					SURESTE	VALLADOLID
San Martín y Mudrián		223.132,00	4.291,00	6,30	366,00	345,29	15,09	21,39		
RUTA 4 (L-X-V)										
Medina del Campo										
VILLABRAGIMA	5,31	121.143,00	2.329,67	4,38					TIERRA DE CAMPOS	VALLADOLID
TORDEHUMOS	4,54	88.663,00	1.705,06	2,51					TIERRA DE CAMPOS	VALLADOLID
VALDENEBRO DE LOS VALLES	1,81	12.106,00	232,81	0,80					TIERRA DE CAMPOS	VALLADOLID
VALVERDE DE CAMPOS	2,44	30.796,00	592,23	1,06					TIERRA DE CAMPOS	VALLADOLID
MONTEALEGRE	1,27	7.715,00	148,37	0,47					TIERRA DE CAMPOS	VALLADOLID
VILLAESPER	0,44	0,00	0,00	0,15					TIERRA DE CAMPOS	VALLADOLID
MEDINA DE RIOSECO	3,31	31.083,00	597,75	1,63					TIERRA DE CAMPOS	VALLADOLID
Medina del Campo		291.506,00	5.605,88	10,99	519,00	85,82	9,87	20,86		
RUTA 4' (M-J-S)										
Cabrereros del Río										
BARCIAL DE LA LOMA	2,92	46.513,00	894,48	1,35					TIERRA DE CAMPOS	VALLADOLID
BUSTILLO DE CHAVES	2,75	21.955,00	422,21	1,15					TIERRA DE CAMPOS	VALLADOLID
VILLAMURIEL DE CAMPOS	0,46	1.257,00	24,17	0,15					TIERRA DE CAMPOS	VALLADOLID
PALAZUELO DE VEDUA	3,44	51.807,00	996,29	1,66					TIERRA DE CAMPOS	VALLADOLID
VILLAFRECHOS	5,65	75.165,00	1.445,48	4,63					TIERRA DE CAMPOS	VALLADOLID
SANTA EUFEMIA DEL ARROYO	2,56	13.494,00	259,50	1,00					TIERRA DE CAMPOS	VALLADOLID
Cabrereros del Río		210.191,00	4.042,13	9,94	555,00	36,74	8,98	18,92		
RUTA 5 (L-X-V)										

	nº llamadas a la semana no repetidas	kg recogidos	Kg recogidos por semana	Tiempo de Carga por pueblo en horas	Km al Centro Ruta semanales	Km alrededor del Centro Ruta semanales	Tiempo ruta semanal	Tiempo total de operación	Comarca	Provincia
Cabrereros del Río										
MELGAR DE ARRIBA	2,60	24.479,00	470,75	1,21					TIERRA DE CAMPOS	VALLADOLID
MELGAR DE ABAJO	0,73	3.820,00	73,46	0,26					TIERRA DE CAMPOS	VALLADOLID
CABEZON DE VALDERADUEY	0,54	5.311,00	102,13	0,19					TIERRA DE CAMPOS	VALLADOLID
MAYORGA	4,56	78.877,00	1.516,87	3,39					TIERRA DE CAMPOS	VALLADOLID
FONTHOYUELO	0,44	1.065,00	20,48	0,15					TIERRA DE CAMPOS	VALLADOLID
VILLALBA DE LA LOMA	2,35	32.259,00	620,37	1,03					TIERRA DE CAMPOS	VALLADOLID
MONASTERIO DE VEGA	1,15	8.330,00	160,19	0,50					TIERRA DE CAMPOS	VALLADOLID
VILLANUEVA DE LA CONDESA	0,52	1.710,00	32,88	0,17					TIERRA DE CAMPOS	VALLADOLID
SAELICES DE MAYORGA	3,19	36.421,00	700,40	1,83					TIERRA DE CAMPOS	VALLADOLID
SANTERVAS DE CAMPOS	0,02	2.724,00	52,38	0,02					TIERRA DE CAMPOS	VALLADOLID
VEGA DE RUIPONCE	1,62	5.861,00	112,71	0,61					TIERRA DE CAMPOS	VALLADOLID
VILLACARRALON	1,98	13.267,00	255,13	0,77					TIERRA DE CAMPOS	VALLADOLID
VILLAGOMEZ LA NUEVA	0,35	1.335,00	25,67	0,12					TIERRA DE CAMPOS	VALLADOLID
Cabrereros del Río		215.459,00	4.143,44	10,23	360,00	168,01	9,94	20,17		
RUTA 5' (M-J-S)										
Medina del Campo										
VILLANUEVA DE LOS CABALLEROS	2,58	54.108,00	1.040,54	1,08					TIERRA DE CAMPOS	VALLADOLID
VILLAGARCIA DE CAMPOS	3,92	97.541,00	1.875,79	2,10					TIERRA DE CAMPOS	VALLADOLID
POZUELO DE LA ORDEN	1,15	4.587,00	88,21	0,48					TIERRA DE CAMPOS	VALLADOLID
CABREROS DEL MONTE	2,15	10.201,00	196,17	0,87					TIERRA DE CAMPOS	VALLADOLID
MORALES DE CAMPOS	3,75	28.664,00	551,23	1,81					TIERRA DE CAMPOS	VALLADOLID
SAN PEDRO DE LATARCE	4,92	76.957,00	1.479,94	3,30					TIERRA DE CAMPOS	VALLADOLID
VILLAVELID	0,23	700,00	13,46	0,08					TIERRA DE CAMPOS	VALLADOLID
VILLARDEFRADES	0,12	1.644,00	31,62	0,04					TIERRA DE CAMPOS	VALLADOLID
URUEÑA	0,79	3.864,00	74,31	0,29					TIERRA DE CAMPOS	VALLADOLID
Medina del Campo		278.266,00	5.351,27	10,05	552,00	87,07	10,37	20,42		
RUTA 6 (L-X-V)										
Cabrereros del Río										
QUINTANILLA DEL MOLAR	2,00	8.683,00	166,98	0,83					TIERRA DE CAMPOS	VALLADOLID
ROALES	0,37	21.060,00	405,00	0,12					TIERRA DE CAMPOS	VALLADOLID
VILLAVICENCIO DE LOS CABALLE	1,54	6.756,00	129,92	0,61					TIERRA DE CAMPOS	VALLADOLID
BOLAÑOS DE CAMPOS	4,33	46.150,00	887,50	2,74					TIERRA DE CAMPOS	VALLADOLID
AGUILAR DE CAMPOS	4,33	43.414,00	834,88	2,72					TIERRA DE CAMPOS	VALLADOLID
VILLALAN DE CAMPOS	1,08	6.754,00	129,88	0,38					TIERRA DE CAMPOS	VALLADOLID
CASTROBOL	0,81	9.353,00	179,87	0,28					TIERRA DE CAMPOS	VALLADOLID
VALDUNQUILLO	1,21	3.478,00	66,88	0,45					TIERRA DE CAMPOS	VALLADOLID
UNION DE CAMPOS (LA)	2,40	12.000,00	230,77	0,99					TIERRA DE CAMPOS	VALLADOLID
URONES DE CASTROPONCE	1,04	6.195,00	119,13	0,37					TIERRA DE CAMPOS	VALLADOLID
BECILLA DE VALDERADUEY	3,38	23.302,00	448,12	1,49					TIERRA DE CAMPOS	VALLADOLID
Cabrereros del Río		187.145,00	3.598,94	10,97	444,00	122,22	9,83	20,81		
RUTA 6' (M-J-S)										
Cabrereros del Río										
CASTROPONCE	1,92	8.820,00	169,62	0,72					TIERRA DE CAMPOS	VALLADOLID
CUENCA DE CAMPOS	2,15	29.952,00	576,00	0,89					TIERRA DE CAMPOS	VALLADOLID
GATON DE CAMPOS	0,40	1.394,00	26,81	0,14					TIERRA DE CAMPOS	VALLADOLID
HERRIN DE CAMPOS	1,90	10.031,00	192,90	0,78					TIERRA DE CAMPOS	VALLADOLID
VILLACID DE CAMPOS	1,38	6.005,00	115,48	0,53					TIERRA DE CAMPOS	VALLADOLID
VILLAFRADES DE CAMPOS	1,85	10.184,00	195,85	0,67					TIERRA DE CAMPOS	VALLADOLID
VILLALON DE CAMPOS	4,44	110.847,00	2.131,67	2,58					TIERRA DE CAMPOS	VALLADOLID
Cabrereros del Río		177.233,00	3.408,33	6,31	429,00	104,87	9,12	15,43		
RUTA 7 (L-X-V)										
Cabrereros del Río										
CEINOS	3,71	36.119,00	694,60	2,04					TIERRA DE CAMPOS	VALLADOLID
BERRUECES	1,79	8.151,00	156,75	0,67					TIERRA DE CAMPOS	VALLADOLID
VILLANUEVA DE SAN MANCIO	1,00	2.338,00	44,96	0,36					TIERRA DE CAMPOS	VALLADOLID
MORAL DE LA REINA	2,65	40.393,00	776,79	1,17					TIERRA DE CAMPOS	VALLADOLID
TAMARIZ DE CAMPOS	1,73	14.952,00	287,54	0,72					TIERRA DE CAMPOS	VALLADOLID
VILLABARUZ DE CAMPOS	0,38	1.483,00	28,52	0,13					TIERRA DE CAMPOS	VALLADOLID
Cabrereros del Río		103.436,00	1.989,15	5,09	492,00	51,97	8,51	13,60		
RUTA 7' (M-J-S)										
San Martín y Mudrián										
TORRE DE ESGUEVA	0,31	794,00	15,27	0,10					CENTRO	VALLADOLID
VILLACO	1,10	3.772,00	72,54	0,37					CENTRO	VALLADOLID
VILLAFUERTE	0,52	1.818,00	34,96	0,17					CENTRO	VALLADOLID
OLIVARES DE DUERO	1,65	5.859,00	112,67	0,64					CENTRO	VALLADOLID
PIÑA DE ESGUEVA	0,87	13.844,00	266,23	0,31					CENTRO	VALLADOLID
CASTRONUEVO DE ESGUEVA	0,77	3.467,00	66,67	0,27					CENTRO	VALLADOLID
RENEO	1,87	11.529,00	221,71	0,67					CENTRO	VALLADOLID
VILLABAÑEZ	0,63	2.357,00	45,33	0,22					CENTRO	VALLADOLID
ENCINAS DE ESGUEVA	0,71	2.500,00	48,08	0,24					CENTRO	VALLADOLID
CANILLAS DE ESGUEVA	0,06	187,00	3,60	0,02					CENTRO	VALLADOLID
FOMBELLIDA	0,83	7.758,00	149,19	0,28					CENTRO	VALLADOLID
CASTROVERDE DE CERRATO	0,35	1.252,00	24,08	0,12					CENTRO	VALLADOLID
AMUSQUILLO	0,54	1.442,00	27,73	0,19					CENTRO	VALLADOLID
VALLADOLID	5,40	123.442,00	2.373,88	4,17					CENTRO	VALLADOLID
CASTRILLO-TEJERIEGO	0,79	2.618,00	50,35	0,28					CENTRO	VALLADOLID
ESGUEVILLAS DE ESGUEVA	0,52	7.573,00	145,63	0,24					CENTRO	VALLADOLID
VILLAVAQUERIN	0,02	396,00	7,62	0,01					CENTRO	VALLADOLID
VILLANUEVA DE LOS INFANTES	0,62	10.374,00	199,50	0,25					CENTRO	VALLADOLID
OLMOS DE ESGUEVA	1,50	35.135,00	675,67	0,56					CENTRO	VALLADOLID
VILLARMENTERO DE ESGUEVA	0,40	1.350,00	25,96	0,13					CENTRO	VALLADOLID
San Martín y Mudrián		237.467,00	4.566,67	9,26	633,00	91,03	11,64	20,90		
RUTA 8 (L-X-V)										
Medina del Campo										
CASTROMONTE	2,71	29.506,00	567,42	1,15					CENTRO	VALLADOLID
CIGALES	0,54	28.903,00	555,83	0,18					CENTRO	VALLADOLID
CORCOS	1,38	5.850,00	112,50	0,53					CENTRO	VALLADOLID
CUBILLAS DE SANTA MARTA	2,67	54.009,00	1.038,63	1,39					CENTRO	VALLADOLID
FUENSALDAÑA	0,02	15,00	0,29	0,01					CENTRO	VALLADOLID
MUCIENTES	2,23	26.680,00	513,08	0,89					CENTRO	VALLADOLID
MUDARRA (LA)	1,88	8.606,00	165,50	0,67					CENTRO	VALLADOLID
QUINTANILLA DE TRIGUEROS	1,04	4.211,00	80,98	0,38					CENTRO	VALLADOLID
SAN MARTIN DE VALVENI	2,23	10.143,00	195,06	0,92					CENTRO	VALLADOLID
TRIGUEROS DEL VALLE	0,50	2.069,00	39,79	0,18					CENTRO	VALLADOLID

	nº llamadas a la semana no repetidas	kg recogidos	Kg recogidos por semana	Tiempo de Carga por pueblo en horas	Km al Centro Ruta semanales	Km alrededor del Centro Ruta semanales	Tiempo ruta semanal	Tiempo total de operación	Comarca	Provincia
VALORIA LA BUENA	1,31	14.847,00	285,52	0,50					CENTRO	VALLADOLID
VILLALBA DE LOS ALCORES	1,08	7.565,00	145,48	0,42					CENTRO	VALLADOLID
VILLANUBLA	0,75	34.329,00	660,17	0,28					CENTRO	VALLADOLID
Medina del Campo		226.733,00	4.360,25	7,51	663,00	119,94	12,90	20,41		
RUTA 8' (M-J-S)										
Medina del Campo										
MOTA DEL MARQUES	1,29	9.855,00	189,52	0,44					CENTRO	VALLADOLID
VEGA DE VALDETRONCO	0,06	615,00	11,83	0,02					CENTRO	VALLADOLID
VILLALBARBA	0,19	761,00	14,63	0,06					CENTRO	VALLADOLID
SAN CEBRIAN DE MAZOTE	0,46	1.800,00	34,62	0,17					CENTRO	VALLADOLID
VILLASEXMIIR	0,63	2.053,00	39,48	0,21					CENTRO	VALLADOLID
TORRELOBATON	2,54	18.071,00	347,52	1,10					CENTRO	VALLADOLID
BARRUELO	1,13	5.700,00	109,62	0,39					CENTRO	VALLADOLID
ADALIA	0,02	36,00	0,69	0,02					CENTRO	VALLADOLID
GALLEGOS DE HORNIJA	0,25	696,00	13,38	0,08					CENTRO	VALLADOLID
CASTRODEZA	0,60	1.779,00	34,21	0,21					CENTRO	VALLADOLID
TORRECILLA DE LA TORRE	0,81	4.645,00	89,33	0,27					CENTRO	VALLADOLID
VELILLA	0,62	7.056,00	135,69	0,21					CENTRO	VALLADOLID
SAN PELAYO	0,02	762,00	14,65	0,02					CENTRO	VALLADOLID
VELLIZA	0,37	1.703,00	32,75	0,13					CENTRO	VALLADOLID
PEÑAFOR DE HORNIJA	4,06	39.328,00	756,31	2,13					CENTRO	VALLADOLID
MARZALES	0,19	521,00	10,02	0,06					CENTRO	VALLADOLID
BARCERUELO	1,46	5.920,00	113,85	0,54					CENTRO	VALLADOLID
BERCERO	0,94	4.965,00	95,48	0,41					CENTRO	VALLADOLID
CASTROMEMBIBRE	0,83	2.502,00	48,12	0,30					CENTRO	VALLADOLID
BENAFARCES	0,37	1.355,00	26,06	0,12					CENTRO	VALLADOLID
TIEDRA	1,77	11.294,00	217,19	0,67					CENTRO	VALLADOLID
PEDROSA DEL REY	1,60	21.769,00	418,63	0,60					CENTRO	VALLADOLID
VILLALAR DE LOS COMUNEROS	1,13	20.079,00	386,13	0,42					CENTRO	VALLADOLID
Medina del Campo		163.265,00	3.139,71	8,59	390,00	232,14	12,20	20,80		
RUTA 9 (L-X-V)										
Medina del Campo										
TUDELA DE DUERO	1,38	16.412,00	315,62	0,51					CENTRO	VALLADOLID
VIANA DE CEGA	0,46	3.456,00	66,46	0,15					CENTRO	VALLADOLID
MATILLA DE LOS CAÑOS	0,52	1.485,00	28,56	0,17					CENTRO	VALLADOLID
CABEZON	1,96	63.833,00	1.227,56	0,77					CENTRO	VALLADOLID
VILLAN DE TORDESILLAS	0,08	1.301,00	25,02	0,03					CENTRO	VALLADOLID
ROBLADILLO	1,12	4.017,00	77,25	0,41					CENTRO	VALLADOLID
GERIA	1,06	15.265,00	293,56	0,42					CENTRO	VALLADOLID
LAGUNA DE DUERO	1,42	23.003,00	442,37	0,58					CENTRO	VALLADOLID
SIMANCAS	1,17	10.050,00	193,27	0,45					CENTRO	VALLADOLID
CISTERNIGA	0,87	21.240,00	408,46	0,51					CENTRO	VALLADOLID
WAMBA	0,08	687,00	13,21	0,03					CENTRO	VALLADOLID
BOECILLO	1,69	11.826,00	227,42	0,59					CENTRO	VALLADOLID
ZARATAN	1,50	6.592,00	126,77	0,53					CENTRO	VALLADOLID
CIGÜÑUELA	0,77	6.445,00	123,94	0,27					CENTRO	VALLADOLID
SANTOVENIA DE PISUERGA	0,02	224,00	4,31	0,01					CENTRO	VALLADOLID
Medina del Campo		185.836,00	3.573,77	5,42	519,00	157,17	11,90	17,32		
PALENCIA										
RUTA 1 (L-X-V)										
Burgos										
BARRUELO DE SANTULLAN	1,04	7.959,00	153,06	0,47					AGUILAR	PALENCIA
BRAÑOSERA	0,46	4.458,00	85,73	0,29					AGUILAR	PALENCIA
AGUILAR DE CAMPOO	2,87	41.668,00	801,31	1,41					AGUILAR	PALENCIA
SALINAS DE PISUERGA	1,12	7.151,00	137,52	0,42					AGUILAR	PALENCIA
POMAR DE VALDIVIA	0,56	4.369,00	84,02	0,24					AGUILAR	PALENCIA
VILLANUEVA DE HENARES	0,02	329,00	6,33	0,01					AGUILAR	PALENCIA
NESTAR	0,02	0,02	0,00	0,01					AGUILAR	PALENCIA
BERZOSILLA	0,02	141,00	2,71	0,01					AGUILAR	PALENCIA
Burgos		66.075,02	1.270,67	2,85	486,00	90,23	9,52	12,37		
RUTA 1' (M-J-S)										
Burgos										
ALAR DEL REY	3,23	24.693,00	474,87	1,43					BOEDO-OJEDA	PALENCIA
OLMOS DE OJEDA	1,48	10.581,00	203,48	0,53					BOEDO-OJEDA	PALENCIA
REVILLA DE COLLAZOS	0,54	1.408,00	27,08	0,18					BOEDO-OJEDA	PALENCIA
BASCONES DE OJEDA	1,15	6.653,00	127,94	0,45					BOEDO-OJEDA	PALENCIA
PRADANOS DE OJEDA	1,13	6.241,00	120,02	0,42					BOEDO-OJEDA	PALENCIA
MICIECES DE OJEDA	0,92	6.252,00	120,23	0,37					BOEDO-OJEDA	PALENCIA
SANTIBAÑEZ DE ECLA	0,48	2.530,00	48,65	0,17					BOEDO-OJEDA	PALENCIA
LAVID DE OJEDA	1,02	11.486,00	220,88	0,58					BOEDO-OJEDA	PALENCIA
PAYO DE OJEDA	0,02	1.310,00	25,19	0,02					BOEDO-OJEDA	PALENCIA
Burgos		71.154,00	1.368,35	4,14	552,00	189,90	13,31	17,45		
RUTA 2 (L-X-V)										
Burgos										
HERRERA DE PISUERGA	2,77	15.624,00	300,46	1,13					BOEDO-OJEDA	PALENCIA
VILLAPROVEDO	0,69	3.303,00	63,52	0,24					BOEDO-OJEDA	PALENCIA
VILLAMERIEL	1,81	6.244,00	120,08	0,68					BOEDO-OJEDA	PALENCIA
PARAMO DE BOEDO	0,50	3.404,00	65,46	0,17					BOEDO-OJEDA	PALENCIA
SOTOBANADO Y PRIORATO	0,65	3.627,00	69,75	0,22					BOEDO-OJEDA	PALENCIA
OLEA DE BOEDO	0,13	711,00	13,67	0,08					BOEDO-OJEDA	PALENCIA
COLLAZOS DE BOEDO	1,00	4.960,00	95,38	0,35					BOEDO-OJEDA	PALENCIA
SANTA CRUZ DE BOEDO	0,54	1.519,00	29,21	0,18					BOEDO-OJEDA	PALENCIA
DEHESA DE ROMANOS	1,02	6.370,00	122,50	0,65					BOEDO-OJEDA	PALENCIA
Burgos		45.762,00	880,04	3,71	612,00	126,72	12,36	16,07		
RUTA 2' (M-J-S)										
Burgos										
HERRERUELA DE CASTILLERIA	0,15	126,00	2,42	0,08					CERVERA	PALENCIA
(S. SDOR. CANTAMUDA) LA PERN	1,73	24.886,00	478,58	0,99					CERVERA	PALENCIA
TRIOLLO	0,35	3.870,00	74,42	0,24					CERVERA	PALENCIA
DEHESA DE MONTEJO	1,29	12.006,00	230,88	0,92					CERVERA	PALENCIA
CERVERA DE PISUERGA	3,94	58.682,00	1.128,50	3,40					CERVERA	PALENCIA
CASTREJON DE LA PEÑA	0,77	11.045,00	212,40	0,42					CERVERA	PALENCIA
SAN CEBRIAN DE MUDA	0,60	3.356,00	64,54	0,27					CERVERA	PALENCIA
PERAZANCAS	0,04	0,00	0,00	0,01					CERVERA	PALENCIA
POLENTINOS	0,04	91,00	1,75	0,03					CERVERA	PALENCIA

	nº llamadas a la semana no repetidas	kg recogidos	Kg recogidos por semana	Tiempo de Carga por pueblo en horas	Km al Centro Ruta semanales	Km alrededor del Centro Ruta semanales	Tiempo ruta semanal	Tiempo total de operación	Comarca	Provincia
MUDA	0,04	0,00	0,00	0,01					CERVERA	PALENCIA
Burgos		114.062,00	2.193,50	6,37	624,00	123,22	12,43	18,81		
RUTA 3 (L-X-V)										
Cabrerros del Río										
FRESNO DEL RIO	1,27	23.198,00	446,12	0,47					GUARDO	PALENCIA
VILLALBA DE GUARDO	0,31	903,00	17,37	0,10					GUARDO	PALENCIA
GUARDO	3,02	295.135,00	5.675,67	1,45					GUARDO	PALENCIA
VELILLA DEL RIO CARRION	0,88	7.672,00	147,54	0,38					GUARDO	PALENCIA
SANTIBÁÑEZ DE LA PEÑA	2,48	232.789,00	4.476,71	1,62					GUARDO	PALENCIA
MANTINOS	0,42	588,00	11,31	0,14					GUARDO	PALENCIA
RESPENDE DE LA PEÑA	0,63	3.813,00	73,33	0,22					GUARDO	PALENCIA
Cabrerros del Río		564.098,00	10.848,04	4,38	513,00	159,40	11,88	16,26		
RUTA 3' (M-J-S)										
Cabrerros del Río										
AYUELA	0,77	2.184,00	42,00	0,26					SALDAÑA-VALDAVIA	PALENCIA
TABANERA DE VALDAVIA	0,46	1.567,00	30,13	0,15					SALDAÑA-VALDAVIA	PALENCIA
VILLANUÑO DE VALDAVIA	0,69	2.542,00	48,88	0,23					SALDAÑA-VALDAVIA	PALENCIA
PINO DEL RIO	1,38	9.927,00	190,90	0,56					SALDAÑA-VALDAVIA	PALENCIA
POZA DE LA VEGA	2,46	28.010,00	538,65	1,21					SALDAÑA-VALDAVIA	PALENCIA
VILLASILA DE VALDAVIA	0,58	1.052,00	20,23	0,21					SALDAÑA-VALDAVIA	PALENCIA
VILLABASTA	0,96	15.256,00	293,38	0,64					SALDAÑA-VALDAVIA	PALENCIA
VILLALES DE VALDAVIA	0,08	209,00	4,02	0,03					SALDAÑA-VALDAVIA	PALENCIA
CONGOSTO DE VALDAVIA	1,13	4.268,00	82,08	0,40					SALDAÑA-VALDAVIA	PALENCIA
PUEBLA DE VALDAVIA (LA)	0,35	1.281,00	24,63	0,12					SALDAÑA-VALDAVIA	PALENCIA
BUENAVISTA DE VALDAVIA	2,48	19.343,00	371,98	1,11					SALDAÑA-VALDAVIA	PALENCIA
VALDERRABANO	1,08	1.909,00	36,71	0,40					SALDAÑA-VALDAVIA	PALENCIA
Cabrerros del Río		87.548,00	1.683,62	5,31	633,00	208,78	15,01	20,32		
RUTA 4 (L-X-V)										
Cabrerros del Río										
VILLALUENGA DE LA VEGA	5,56	118.723,00	2.283,13	6,21					SALDAÑA-VALDAVIA	PALENCIA
VILLOTA DEL PARAMO	2,56	22.372,00	430,23	1,09					SALDAÑA-VALDAVIA	PALENCIA
SANTERVAS DE LA VEGA	4,38	54.468,00	1.047,46	3,72					SALDAÑA-VALDAVIA	PALENCIA
Cabrerros del Río		195.563,00	3.760,83	11,02	555,00	37,85	9,01	20,03		
RUTA 4' (M-J-S)										
Cabrerros del Río										
SALDAÑA	4,25	150.217,00	2.888,79	2,60					SALDAÑA-VALDAVIA	PALENCIA
PEDROSA DE LA VEGA	3,29	37.766,00	726,27	1,90					SALDAÑA-VALDAVIA	PALENCIA
BUSTILLO DE LA VEGA	4,04	76.520,00	1.471,54	2,88					SALDAÑA-VALDAVIA	PALENCIA
RENEDO DE LA VEGA	3,50	45.870,00	882,12	2,30					SALDAÑA-VALDAVIA	PALENCIA
Cabrerros del Río		310.373,00	5.968,71	9,69	558,00		7,97	17,66		
RUTA 5 (L-X-V)										
Cabrerros del Río										
QUINTANILLA DE ONSOÑA	2,17	12.168,00	234,00	0,90					SALDAÑA-VALDAVIA	PALENCIA
VILLAMORONTA	3,10	38.997,00	749,94	2,06					SALDAÑA-VALDAVIA	PALENCIA
BUSTILLO DEL PARAMO DE CARRI	1,31	8.098,00	155,73	0,47					SALDAÑA-VALDAVIA	PALENCIA
LEDIGOS	0,29	3.226,00	62,04	0,12					SALDAÑA-VALDAVIA	PALENCIA
VILLARRABE	2,94	22.994,00	442,19	1,62					SALDAÑA-VALDAVIA	PALENCIA
LAGARTOS	1,73	13.861,00	266,56	0,90					SALDAÑA-VALDAVIA	PALENCIA
SERNA (LA)	1,65	10.667,00	205,13	0,78					SALDAÑA-VALDAVIA	PALENCIA
Cabrerros del Río		110.011,00	2.115,60	6,84	579,00	73,01	10,36	17,20		
RUTA 5' (M-J-S)										
Burgos										
OSORNILLO	0,48	1.660,00	31,92	0,16					CAMPOS	PALENCIA
VILLASARRACINO	0,87	2.935,00	56,44	0,30					CAMPOS	PALENCIA
CARRION DE LOS CONDES	2,56	14.320,00	275,38	1,06					CAMPOS	PALENCIA
NOGAL DE LAS HUERTAS	0,06	757,00	14,56	0,02					CAMPOS	PALENCIA
FROMISTA	0,83	4.167,00	80,13	0,28					CAMPOS	PALENCIA
LANTADILLA	2,08	24.761,00	476,17	0,81					CAMPOS	PALENCIA
ESPINOSA DE VILLAGONZALO	0,98	3.158,00	60,73	0,34					CAMPOS	PALENCIA
BARCENA DE CAMPOS	0,02	30,00	0,58	0,01					CAMPOS	PALENCIA
ABIA DE LAS TORRES	1,19	14.312,00	275,23	0,40					CAMPOS	PALENCIA
(OSORNO) OSORNO LA MAYOR	1,83	18.678,00	359,19	0,76					CAMPOS	PALENCIA
VILLAHERREROS	0,67	2.326,00	44,73	0,26					CAMPOS	PALENCIA
CASTRILLO DE VILLAVEGA	0,85	3.662,00	70,42	0,29					CAMPOS	PALENCIA
(BAHILLO) LOMA DE UCIEZA	0,02	5.580,00	107,31	0,02					CAMPOS	PALENCIA
Burgos		96.346,00	1.852,81	4,72	540,60	174,54	12,71	17,43		
RUTA 6 (L-X-V)										
Burgos										
VILLOLDO	1,87	7.549,00	145,17	0,79					CAMPOS	PALENCIA
CARDENOSA DE VOLPEJERA	0,87	5.238,00	100,73	0,31					CAMPOS	PALENCIA
VILLALCAZAR DE SIRGA	1,67	9.695,00	186,44	0,74					CAMPOS	PALENCIA
ITERO DE LA VEGA	0,19	1.429,00	27,48	0,06					CAMPOS	PALENCIA
VILLARMENTERO DE CAMPOS	0,27	1.261,00	24,25	0,09					CAMPOS	PALENCIA
CERVATOS DE LA CUEZA	0,79	2.462,00	47,35	0,26					CAMPOS	PALENCIA
CALZADA DE LOS MOLINOS	3,06	19.484,00	374,69	1,46					CAMPOS	PALENCIA
SAN MAMES DE CAMPOS	0,50	1.368,00	26,31	0,17					CAMPOS	PALENCIA
VALDE-UCIEZA	2,67	18.196,00	349,92	1,40					CAMPOS	PALENCIA
VILLATURDE	1,98	6.948,00	133,62	0,81					CAMPOS	PALENCIA
Burgos		73.630,00	1.415,96	6,09	573,00	190,75	13,64	19,73		
RUTA 6' (M-J-S)										
Cabrerros del Río										
VILLADA	1,85	11.525,00	221,63	0,71					CAMPOS	Palencia
BOADILLA DE RIOSECO	1,79	6.124,00	117,77	0,75					CAMPOS	Palencia
(VBROSO.) VALLE DEL RETORTIL	2,37	14.843,00	285,44	0,94					CAMPOS	Palencia
VILLANUEVA DEL REBOLLAR	2,31	11.871,00	228,29	0,90					CAMPOS	Palencia
POZO DE URAMA	0,25	635,00	12,21	0,09					CAMPOS	Palencia
VILLACIDALER	0,67	2.241,00	43,10	0,22					CAMPOS	Palencia
VILLAMUERA DE LA CUEZA	0,69	1.607,00	30,90	0,23					CAMPOS	Palencia
POBLACION DE CAMPOS	0,48	1.247,00	23,98	0,16					CAMPOS	Palencia
REVENGA DE CAMPOS	3,02	20.755,00	399,13	1,38					CAMPOS	Palencia
RIBEROS DE LA CUEZA	0,88	2.474,00	47,58	0,31					CAMPOS	Palencia
Cabrerros del Río		73.322,00	1.410,04	5,69	720,00	16,12	10,75	16,44		

	nº llamadas a la semana no repetidas	kg recogidos	Kg recogidos por semana	Tiempo de Carga por pueblo en horas	Km al Centro Ruta semanales	Km alrededor del Centro Ruta semanales	Tiempo ruta semanal	Tiempo total de operación	Comarca	Provincia
RUTA 7 (L-X-V)										
Burgos										
MONZON DE CAMPOS	0,08	261,00	5,02	0,03					CAMPOS	PALENCIA
AMUSCO	2,40	19.295,00	371,06	1,12					CAMPOS	PALENCIA
TAMARA	0,67	2.451,00	47,13	0,24					CAMPOS	PALENCIA
MANQUILLOS	1,48	7.580,00	145,77	0,53					CAMPOS	PALENCIA
PERALES	0,40	5.579,00	107,29	0,13					CAMPOS	PALENCIA
SAN CEBRIAN DE CAMPOS	2,71	20.472,00	393,69	1,13					CAMPOS	PALENCIA
SANTOYO	0,12	1.678,00	32,27	0,04					CAMPOS	PALENCIA
HUSILLOS	0,62	3.186,00	61,27	0,22					CAMPOS	PALENCIA
BECCERRIL DE CAMPOS	1,92	13.089,00	251,71	0,78					CAMPOS	PALENCIA
ASTUDILLO	1,88	12.118,00	233,04	0,75					CAMPOS	PALENCIA
VILLODRE	0,71	2.671,00	51,37	0,24					CAMPOS	PALENCIA
VILLALACO	1,15	2.596,00	49,92	0,41					CAMPOS	PALENCIA
VILLALOBON	0,02	378,00	7,27	0,01					CAMPOS	PALENCIA
PIÑA DE CAMPOS	0,98	13.483,00	259,29	0,52					CAMPOS	PALENCIA
RIBAS DE CAMPOS	0,52	15.822,00	304,27	0,17					CAMPOS	PALENCIA
FUENTES DE VALDEPERO	1,79	9.598,00	184,58	0,62					CAMPOS	PALENCIA
Burgos		130.257,00	2.504,94	6,96	537,00	201,35	13,42	20,38		
RUTA 7' (M-J-S)										
Burgos										
ARCONADA	0,02	75,00	1,44	0,02					CAMPOS	PALENCIA
AMPUDIA	2,96	14.941,00	287,33	1,40					CAMPOS	PALENCIA
AUTILLA DEL PINO	1,37	4.328,00	83,23	0,50					CAMPOS	PALENCIA
BELMONTE DE CAMPOS	0,35	1.110,00	21,35	0,12					CAMPOS	PALENCIA
BOADILLA DEL CAMINO	0,81	7.146,00	137,42	0,29					CAMPOS	PALENCIA
CASTIL DE VELA	1,37	4.841,00	93,10	0,49					CAMPOS	PALENCIA
MELGAR DE YUSU	1,87	21.178,00	407,27	0,98					CAMPOS	PALENCIA
MENESES DE CAMPOS	1,19	9.953,00	191,40	0,41					CAMPOS	PALENCIA
PEDRAZA DE CAMPOS	1,38	4.200,00	80,77	0,55					CAMPOS	PALENCIA
SANTA CECILIA DEL ALCOR	0,19	449,00	8,63	0,06					CAMPOS	PALENCIA
TORREMORMOJON	0,96	4.610,00	88,65	0,33					CAMPOS	PALENCIA
VILLARMARTIN DE CAMPOS	1,67	11.689,00	224,79	0,62					CAMPOS	PALENCIA
VILLERIAS	0,75	2.364,00	45,46	0,25					CAMPOS	PALENCIA
Burgos		86.884,00	1.670,85	6,01	889,91	76,41	14,90	20,91		
RUTA 8 (L-X-V)										
Cabrer del Río										
AUTILLO DE CAMPOS	3,77	24.434,00	469,88	1,85					CAMPOS	PALENCIA
CISNEROS	2,52	12.411,00	238,67	1,03					CAMPOS	PALENCIA
MAZUECOS DE VALDEGINATE	0,60	1.831,00	35,21	0,20					CAMPOS	PALENCIA
CASTROMOCHO	1,33	6.134,00	117,96	0,49					CAMPOS	PALENCIA
BAQUERIN DE CAMPOS	0,77	2.829,00	54,40	0,27					CAMPOS	PALENCIA
ABARCA	0,58	2.216,00	42,62	0,21					CAMPOS	PALENCIA
MAZARIEGOS	1,79	8.568,00	164,77	0,73					CAMPOS	PALENCIA
FRECHILLA	2,35	14.369,00	276,33	0,95					CAMPOS	PALENCIA
GUAZA DE CAMPOS	1,54	5.297,00	101,87	0,52					CAMPOS	PALENCIA
CAPILLAS	0,23	559,00	10,75	0,08					CAMPOS	PALENCIA
VILLARRAMIEL	1,00	10.784,00	207,38	0,34					CAMPOS	PALENCIA
Cabrer del Río		89.432,00	1.719,85	6,66	582,00	149,93	12,60	19,26		
RUTA 8' (M-J-S)										
Cabrer del Río										
GRUOTA	2,79	16.839,00	323,83	1,38					CAMPOS	PALENCIA
PAREDES DE NAVA	4,06	41.028,00	789,00	2,51					CAMPOS	PALENCIA
PALENCIA	3,31	33.567,00	645,52	1,52					CAMPOS	PALENCIA
VILLAUUMBRALES	3,17	32.609,00	627,10	1,84					CAMPOS	PALENCIA
FUENTES DE NAVA	4,02	23.788,00	457,46	2,42					CAMPOS	PALENCIA
Cabrer del Río		147.831,00	2.842,90	9,67	717,00		10,24	19,91		
RUTA 9 (L-X-V)										
Burgos										
SOTO DE CERRATO	0,27	1.079,00	20,75	0,09					EL CERRATO	PALENCIA
POBLACION DE CERRATO	0,12	385,00	7,40	0,04					EL CERRATO	PALENCIA
BAÑOS DE CERRATO	1,17	8.488,00	163,23	0,42					EL CERRATO	PALENCIA
CEVICO DE LA TORRE	1,50	13.694,00	263,35	0,55					EL CERRATO	PALENCIA
VERTAVILLO	1,60	9.049,00	174,02	0,56					EL CERRATO	PALENCIA
VILLAMURIEL DE CERRATO	1,33	15.259,00	293,44	0,51					EL CERRATO	PALENCIA
DUEÑAS	3,65	63.990,00	1.230,58	2,05					EL CERRATO	PALENCIA
CASTRILLO DE DON JUAN	1,46	12.857,00	247,25	0,52					EL CERRATO	PALENCIA
HERMEDES DE CERRATO	0,56	1.514,00	29,12	0,19					EL CERRATO	PALENCIA
CEVICO NAVERO	1,02	6.110,00	117,50	0,47					EL CERRATO	PALENCIA
VILLACONANCIO	0,31	1.224,00	23,54	0,12					EL CERRATO	PALENCIA
ANTIGUEDAD	1,27	4.893,00	94,10	0,52					EL CERRATO	PALENCIA
MAGAZ	0,23	684,00	13,15	0,08					EL CERRATO	PALENCIA
VILLAVIUDAS	1,06	3.746,00	72,04	0,40					EL CERRATO	PALENCIA
REINOSO DE CERRATO	0,29	752,00	14,46	0,10					EL CERRATO	PALENCIA
TARIEGO	0,31	991,00	19,06	0,11					EL CERRATO	PALENCIA
CASTRILLO DE ONIELO	0,62	2.242,00	43,12	0,21					EL CERRATO	PALENCIA
VALLE DE CERRATO	0,12	2.183,00	41,98	0,04					EL CERRATO	PALENCIA
Burgos		149.140,00	2.868,08	6,96	573,00	203,17	13,99	20,95		
RUTA 9' (M-J-S)										
Burgos										
BALTANAS	2,42	37.866,00	728,19	1,14					EL CERRATO	PALENCIA
VILLAMEDIANA	1,25	4.812,00	92,54	0,45					EL CERRATO	PALENCIA
TORQUEMADA	1,21	23.550,00	452,88	0,44					EL CERRATO	PALENCIA
TABANERA DE CERRATO	0,08	329,00	6,33	0,03					EL CERRATO	PALENCIA
HERRERA DE VALDECAÑAS	0,40	1.770,00	34,04	0,15					EL CERRATO	PALENCIA
ESPINOSA DE CERRATO	2,87	67.438,00	1.296,88	1,59					EL CERRATO	PALENCIA
ALBA DE CERRATO	0,02	0,00	0,00	0,02					EL CERRATO	PALENCIA
COBOS DE CERRATO	0,88	6.690,00	128,65	0,32					EL CERRATO	PALENCIA
QUINTANA DEL PUENTE	0,69	13.560,00	260,77	0,44					EL CERRATO	PALENCIA
VILLAHAN	0,17	387,00	7,44	0,06					EL CERRATO	PALENCIA
HORNILLOS DE CERRATO	0,17	423,00	8,13	0,06					EL CERRATO	PALENCIA
VILLODRIGO	0,38	0,00	0,00	0,13					EL CERRATO	PALENCIA
VALBUENA DE PISUERGA	0,90	3.247,00	62,44	0,30					EL CERRATO	PALENCIA
PALENZUELA	1,12	4.038,00	77,65	0,39					EL CERRATO	PALENCIA
CORDOVILLA LA REAL	1,96	24.819,00	477,29	0,86					EL CERRATO	PALENCIA
Burgos		188.929,00	3.633,25	6,37	710,78	114,73	13,43	19,80		

	nº llamadas a la semana no repetidas	kg recogidos	Kg recogidos por semana	Tiempo de Carga por pueblo en horas	Km al Centro Ruta semanales	Km alrededor del Centro Ruta semanales	Tiempo ruta semanal	Tiempo total de operación	Comarca	Provincia
LEÓN										
RUTA 1 (L-X-V)										
Cabrerros del Río										
CISTIerna	4,33	65.003,00	1.250,06	3,08					LA MONTAÑA DE RIAÑO	LEÓN
ACEBEDO	0,83	25.575,00	491,83	0,35					LA MONTAÑA DE RIAÑO	LEÓN
VEGAQUEMADA	1,40	19.403,00	373,13	0,58					LA MONTAÑA DE RIAÑO	LEÓN
PUEBLA DE LILLO	1,46	19.116,00	367,62	0,97					LA MONTAÑA DE RIAÑO	LEÓN
CREMENES	0,02	11.405,00	219,33	0,02					LA MONTAÑA DE RIAÑO	LEÓN
VALDEPIELAGO	0,10	3.609,00	69,40	0,03					LA MONTAÑA DE RIAÑO	LEÓN
POSADA DE VALDEON	0,29	2.946,00	56,65	0,19					LA MONTAÑA DE RIAÑO	LEÓN
BOCA DE HUERGANO	0,46	2.727,00	52,44	0,29					LA MONTAÑA DE RIAÑO	LEÓN
ERCINA (LA)	0,13	2.205,00	42,40	0,04					LA MONTAÑA DE RIAÑO	LEÓN
OSEJA DE SAJAMBRE	0,17	1.662,00	31,96	0,09					LA MONTAÑA DE RIAÑO	LEÓN
VECILLA (LA)	0,48	6.633,00	127,56	0,19					LA MONTAÑA DE RIAÑO	LEÓN
CARMENES	0,54	5.366,00	103,19	0,30					LA MONTAÑA DE RIAÑO	LEÓN
MATALLANA	1,90	11.618,00	223,42	0,75					LA MONTAÑA DE RIAÑO	LEÓN
Cabrerros del Río		177.268,00	3.409,00	6,89	941,81	54,63	15,02	21,91		
RUTA 1' (M-J-S)										
Cabrerros del Río										
VALDERRUEDA	2,50	25.620,00	492,69	1,25					LA MONTAÑA DE RIAÑO	LEÓN
BOÑAR	2,48	16.270,00	312,88	1,21					LA MONTAÑA DE RIAÑO	LEÓN
RIAÑO	0,46	9.497,00	182,63	0,21					LA MONTAÑA DE RIAÑO	LEÓN
VALDELUGUEROS	0,73	8.734,00	167,96	0,37					LA MONTAÑA DE RIAÑO	LEÓN
SABERO	0,13	973,00	18,71	0,04					LA MONTAÑA DE RIAÑO	LEÓN
BURON	1,23	15.679,00	301,52	0,71					LA MONTAÑA DE RIAÑO	LEÓN
PRIORO	1,25	14.086,00	270,88	0,55					LA MONTAÑA DE RIAÑO	LEÓN
MARAÑA	0,62	10.740,00	206,54	0,34					LA MONTAÑA DE RIAÑO	LEÓN
VEGACERVERA	0,85	6.832,00	131,38	0,41					LA MONTAÑA DE RIAÑO	LEÓN
REYERO	0,90	5.811,00	111,75	0,61					LA MONTAÑA DE RIAÑO	LEÓN
Cabrerros del Río		114.242,00	2.196,96	5,70	801,45	125,06	15,02	20,72		
RUTA 2 (L-X-V)										
Cabrerros del Río										
CABRILLANES	2,40	21.793,00	419,10	1,42					LA MONTAÑA DE LUNA	LEÓN
SAN EMILIANO	1,65	25.108,00	482,85	0,93					LA MONTAÑA DE LUNA	LEÓN
CARROCERA	1,04	10.344,00	198,92	0,52					LA MONTAÑA DE LUNA	LEÓN
SENA DE LUNA	0,75	7.947,00	152,83	0,37					LA MONTAÑA DE LUNA	LEÓN
RIELLO	1,27	6.992,00	134,46	0,59					LA MONTAÑA DE LUNA	LEÓN
BARRIOS DE LUNA (LOS)	0,19	5.168,00	99,38	0,13					LA MONTAÑA DE LUNA	LEÓN
SOTO Y AMIO	0,35	3.760,00	72,31	0,17					LA MONTAÑA DE LUNA	LEÓN
MURIAS DE PAREDES	0,94	19.347,00	372,06	0,51					LA MONTAÑA DE LUNA	LEÓN
Cabrerros del Río		100.459,00	1.931,90	4,64	618,00	115,44	12,13	16,77		
RUTA 2' (M-J-S)										
Cabrerros del Río										
VILLABLINO	1,87	23.713,00	456,02	1,00					LA MONTAÑA DE LUNA	LEÓN
PALACIOS DEL SIL	0,37	4.953,00	95,25	0,13					LA MONTAÑA DE LUNA	LEÓN
ROBLA (LA)	1,31	11.393,00	219,10	0,51					LA MONTAÑA DE LUNA	LEÓN
POLA DE GORDON (LA)	1,69	24.575,00	472,60	0,80					LA MONTAÑA DE LUNA	LEÓN
(RODIEZMO) VILLAMANIN	1,75	30.821,00	592,71	0,92					LA MONTAÑA DE LUNA	LEÓN
Cabrerros del Río		95.455,00	1.835,67	3,37	825,95	121,10	15,26	18,62		
RUTA 3 (L-X-V)										
Cabrerros del Río										
VEGAS DEL CONDADO	4,92	111.568,00	2.145,54	4,88					TIERRAS DE LEON	LEÓN
SANTA COLOMBA DE CURUEÑO	2,79	25.728,00	494,77	1,24					TIERRAS DE LEON	LEÓN
PRADO DE LA GUZPEÑA	0,73	3.726,00	71,65	0,26					TIERRAS DE LEON	LEÓN
ALMANZA	1,88	19.641,00	377,71	0,79					TIERRAS DE LEON	LEÓN
CEBANICO	1,81	17.015,00	327,21	0,85					TIERRAS DE LEON	LEÓN
Cabrerros del Río		177.678,00	3.416,88	8,03	730,74	56,88	12,06	20,09		
RUTA 3' (M-J-S)										
Cabrerros del Río										
VALDEPOLO	5,79	111.351,00	2.141,37	6,01					TIERRAS DE LEON	LEÓN
GRADEFES	4,62	44.466,00	855,12	2,90					TIERRAS DE LEON	LEÓN
CUBILLAS DE RUEDA	3,81	28.509,00	548,25	2,19					TIERRAS DE LEON	LEÓN
VILLAMARTIN DE DON SANCHO	2,85	15.320,00	294,62	1,35					TIERRAS DE LEON	LEÓN
Cabrerros del Río		199.646,00	3.839,35	12,46	308,70	81,97	6,75	19,21		
RUTA 4 (L-X-V)										
Cabrerros del Río										
SARIEGOS	2,23	15.003,00	288,52	1,03					TIERRAS DE LEON	LEÓN
LEON	2,79	63.461,00	1.220,40	1,34					TIERRAS DE LEON	LEÓN
CUADROS	2,37	13.058,00	251,12	1,05					TIERRAS DE LEON	LEÓN
SAN ANDRES DEL RABANEDO	1,94	48.803,00	938,52	0,72					TIERRAS DE LEON	LEÓN
RIOSECO DE TAPIA	1,90	42.157,00	810,71	0,83					TIERRAS DE LEON	LEÓN
SANTA MARIA DE ORDAS	0,54	7.659,00	147,29	0,28					TIERRAS DE LEON	LEÓN
CIMANES DEL TEJAR	2,10	13.466,00	258,96	0,85					TIERRAS DE LEON	LEÓN
Cabrerros del Río		203.607,00	3.915,52	6,12	214,80	263,56	10,60	16,71		
RUTA 4' (M-J-S)										
Cabrerros del Río										
VALDEFRESNO	4,73	75.769,00	1.457,10	3,51					TIERRAS DE LEON	LEÓN
VILLAQUILAMBRE	2,04	18.726,00	360,12	0,92					TIERRAS DE LEON	LEÓN
SANTOVENIA DE LA VALDONCINA	1,44	9.397,00	180,71	0,62					TIERRAS DE LEON	LEÓN
VALVERDE DE LA VIRGEN	0,62	1.357,00	26,10	0,22					TIERRAS DE LEON	LEÓN
GARRAFE DE TORIO	0,96	6.718,00	129,19	0,37					TIERRAS DE LEON	LEÓN
Cabrerros del Río		111.967,00	2.153,21	5,63	188,10	173,03	7,63	13,27		
RUTA 5 (L-X-V)										
Cabrerros del Río										
BURGO RANERO	3,04	16.935,00	325,67	1,41					SAHAGUN	LEÓN
SAHAGUN	2,81	38.027,00	731,29	1,53					SAHAGUN	LEÓN
CASTORRIERRA	1,15	6.731,00	129,44	0,41					SAHAGUN	LEÓN
VALLECILLO	1,75	8.713,00	167,56	0,69					SAHAGUN	LEÓN
JOARILLA DE LAS MATAS	2,44	39.782,00	765,04	1,50					SAHAGUN	LEÓN
GORDALIZA DEL PINO	1,44	16.977,00	326,48	0,74					SAHAGUN	LEÓN
ESCOBAR DE CAMPOS	0,06	149,00	2,87	0,02					SAHAGUN	LEÓN
GRAJAL DE CAMPOS	0,50	9.644,00	185,46	0,17					SAHAGUN	LEÓN

	nº llamadas a la semana no repetidas	kg recogidos	Kg recogidos por semana	Tiempo de Carga por pueblo en horas	Km al Centro Ruta semanales	Km alrededor del Centro Ruta semanales	Tiempo ruta semanal	Tiempo total de operación	Comarca	Provincia
BERCIANOS DEL REAL CAMINO	0,90	2.987,00	57,44	0,34					SAHAGUN	LEÓN
CALZADA DEL COTO	1,96	18.227,00	350,52	0,91					SAHAGUN	LEÓN
Cabrer del Río		158.172,00	3.041,77	7,71	333,00	240,54	11,63	19,34		
RUTA 5' (M-J-S)										
Cabrer del Río										
VILLAZANZO DE VALDEUEY	3,13	14.917,00	286,87	1,40					SAHAGUN	LEÓN
SANTA M DEL MONTE DE CEA	2,23	16.728,00	321,69	1,17					SAHAGUN	LEÓN
CEA	2,40	15.637,00	300,71	0,94					SAHAGUN	LEÓN
VILLAMOL	0,65	7.214,00	138,73	0,37					SAHAGUN	LEÓN
VILLASELAN	1,19	9.888,00	190,15	0,53					SAHAGUN	LEÓN
Cabrer del Río		64.384,00	1.238,15	4,41	429,00	196,47	11,74	16,15		
RUTA 6 (L-X-V)										
Cabrer del Río										
CARRIZO	5,58	299.209,00	5.754,02	6,48					ASTORGA	LEÓN
TURCIA	3,71	48.037,00	923,79	2,04					ASTORGA	LEÓN
LLAMAS DE LA RIBERA	3,35	41.731,00	802,52	1,92					ASTORGA	LEÓN
OMÑAS (LAS)	1,67	14.840,00	285,38	0,63					ASTORGA	LEÓN
VALDESAMARIO	0,23	1.119,00	21,52	0,08					ASTORGA	LEÓN
QUINTANA DEL CASTILLO	2,13	12.122,00	233,12	0,93					ASTORGA	LEÓN
Cabrer del Río		417.058,00	8.020,35	12,08	333,00	130,42	8,48	20,57		
RUTA 6' (M-J-S)										
Cabrer del Río										
VAL DE SAN LORENZO	3,69	30.631,00	589,06	1,89					ASTORGA	LEÓN
SAN JUSTO DE LA VEGA	4,04	50.571,00	972,52	2,53					ASTORGA	LEÓN
SANTA COLOMBA DE SOMOZA	3,17	21.229,00	408,25	1,43					ASTORGA	LEÓN
ASTORGA	1,19	27.198,00	523,04	0,51					ASTORGA	LEÓN
VALDERREY	1,56	16.637,00	319,94	0,58					ASTORGA	LEÓN
SANTIAGO MILLAS	1,40	16.232,00	312,15	0,51					ASTORGA	LEÓN
BRAZUELO	1,88	16.104,00	309,69	0,81					ASTORGA	LEÓN
Cabrer del Río		178.602,00	3.434,65	8,26	510,00	184,00	12,54	20,81		
RUTA 7 (L-X-V)										
Cabrer del Río										
BENAVIDES	3,79	59.789,00	1.149,79	1,88					ASTORGA	LEÓN
VILLAREJO DE ORBIGO	3,73	50.747,00	975,90	1,78					ASTORGA	LEÓN
VILLAMEJIL	1,54	24.439,00	469,98	0,62					ASTORGA	LEÓN
VILLAGATON	1,42	11.719,00	225,37	0,67					ASTORGA	LEÓN
VILLOBIPO	1,50	8.556,00	164,54	0,60					ASTORGA	LEÓN
HOSPITAL DE ORBIGO	0,10	2.314,00	44,50	0,03					ASTORGA	LEÓN
VILLARES DE ORBIGO	1,81	14.095,00	271,06	0,87					ASTORGA	LEÓN
MAGAZ DE CEPEDA	0,17	329,00	6,33	0,08					ASTORGA	LEÓN
Cabrer del Río		171.988,00	3.307,46	6,52	457,32	126,11	10,14	16,66		
RUTA 7' (M-J-S)										
Cabrer del Río										
TORENO	1,54	9.405,00	180,87	0,64					BIERZO	LEÓN
FOLGOSO DE LA RIBERA	0,13	2.384,00	45,85	0,06					BIERZO	LEÓN
IGUÑA	1,15	9.459,00	181,90	0,46					BIERZO	LEÓN
NOCEDA	0,58	3.791,00	72,90	0,24					BIERZO	LEÓN
BERLANGA DEL BIERZO	0,06	328,00	6,31	0,02					BIERZO	LEÓN
VEGA DE ESPINAREDA	0,37	1.260,00	24,23	0,13					BIERZO	LEÓN
SANCEDO	0,12	452,00	8,69	0,04					BIERZO	LEÓN
FABERO	0,40	2.068,00	39,77	0,14					BIERZO	LEÓN
CANDIN	0,54	5.740,00	110,38	0,23					BIERZO	LEÓN
PARAMO DEL SIL	0,54	6.276,00	120,69	0,20					BIERZO	LEÓN
PERANZANES	0,12	2.094,00	40,27	0,05					BIERZO	LEÓN
BARRIOS DE SALAS (LOS)	0,00	1.212,00	23,31	0,00					BIERZO	LEÓN
TORRE DEL BIERZO	0,71	7.759,00	149,21	0,28					BIERZO	LEÓN
CASTROPDAME	0,90	4.431,00	85,21	0,36					BIERZO	LEÓN
BEMBIRE	0,52	4.254,00	81,81	0,18					BIERZO	LEÓN
MOLINASECA	0,21	2.152,00	41,38	0,07					BIERZO	LEÓN
CONGOSTO	1,27	7.439,00	143,06	0,43					BIERZO	LEÓN
Cabrer del Río		70.504,00	1.355,85	3,53	864,68	135,36	16,22	19,75		
RUTA 8 (L-X-V)										
Cabrer del Río										
CORULLON	0,37	1.686,00	32,42	0,12					BIERZO	LEÓN
VEGA DE VALCARCE	0,52	6.429,00	123,63	0,19					BIERZO	LEÓN
ARGANZA	0,48	6.301,00	121,17	0,17					BIERZO	LEÓN
BALBOA	0,75	8.467,00	162,83	0,40					BIERZO	LEÓN
CABAÑAS RARAS	0,62	6.000,00	115,38	0,21					BIERZO	LEÓN
CACABELOS	0,25	3.329,00	64,02	0,08					BIERZO	LEÓN
PRIARANZA DEL BIERZO	0,33	2.942,00	56,58	0,11					BIERZO	LEÓN
BARJAS	0,44	2.767,00	53,21	0,17					BIERZO	LEÓN
OENCIA	0,31	2.591,00	49,83	0,11					BIERZO	LEÓN
CAMPONARAYA	0,33	2.245,00	43,17	0,11					BIERZO	LEÓN
CUBILLOS DEL SIL	0,44	2.220,00	42,69	0,15					BIERZO	LEÓN
CARRACEDELO	0,37	2.022,00	38,88	0,12					BIERZO	LEÓN
VILLAFRANCA DEL BIERZO	0,08	1.457,00	28,02	0,03					BIERZO	LEÓN
PUENTE DE DOMINGO FLOREZ	0,10	900,00	17,31	0,06					BIERZO	LEÓN
CARUCEDO	0,10	281,00	5,40	0,03					BIERZO	LEÓN
VILLADECANES	0,04	120,00	2,31	0,01					BIERZO	LEÓN
TRABADELO	0,12	34,00	0,65	0,06					BIERZO	LEÓN
SOBRADO	0,00	0,00	0,00	0,00					BIERZO	LEÓN
BORRENES	0,27	0,00	0,00	0,09					BIERZO	LEÓN
PONFERRADA	1,27	4.725,00	90,87	0,49					BIERZO	LEÓN
Cabrer del Río		54.516,00	1.048,38	2,72	955,53	139,78	17,64	20,36		
RUTA 8' (M-J-S)										
Cabrer del Río										
LUCILLO	2,25	15.295,00	294,13	1,03					LA CABRERA	LEÓN
LUYEGO	2,65	9.351,00	179,83	1,24					LA CABRERA	LEÓN
TRUCHAS	0,56	7.837,00	150,71	0,22					LA CABRERA	LEÓN
CASTRILLO DE CABRERA	0,25	2.836,00	54,54	0,13					LA CABRERA	LEÓN
ENCINEDO	0,38	1.796,00	34,54	0,20					LA CABRERA	LEÓN
BENUZA	0,29	731,00	14,06	0,10					LA CABRERA	LEÓN
CASTROCONTRIGO	1,63	12.624,00	242,77	0,67					LA CABRERA	LEÓN
Cabrer del Río		50.470,00	970,58	3,60	949,40		13,56	17,16		

	nº llamadas a la semana no repetidas	kg recogidos	Kg recogidos por semana	Tiempo de Carga por pueblo en horas	Km al Centro Ruta semanales	Km alrededor del Centro Ruta semanales	Tiempo ruta semanal	Tiempo total de operación	Comarca	Provincia
RUTA 9 (L-X-V)										
Cabrerros del Río										
CEBRONES DEL RIO	3,88	61.315,00	1.179,13	2,56					LA BAÑEZA	LEÓN
SANTA ELENA DE JAMUZ	3,42	39.272,00	755,23	1,93					LA BAÑEZA	LEÓN
QUINTANA DEL MARCO	1,13	7.477,00	143,79	0,41					LA BAÑEZA	LEÓN
ALIJA DEL INFANTADO	1,25	16.182,00	311,19	0,52					LA BAÑEZA	LEÓN
SAN ESTEBAN DE NOGALES	0,02	211,00	4,06	0,01					LA BAÑEZA	LEÓN
CASTROCALBON	1,44	8.017,00	154,17	0,60					LA BAÑEZA	LEÓN
REGUERAS DE ARRIBA	0,65	1.002,00	19,27	0,22					LA BAÑEZA	LEÓN
QUINTANA Y CONGOSTO	1,56	16.318,00	313,81	0,64					LA BAÑEZA	LEÓN
Cabrerros del Río		149.794,00	2.880,65	6,89	327,00	194,67	10,23	17,12		
RUTA 9' (M-J-S)										
Cabrerros del Río										
VILLAMONTAN DE LA VALDUERNA	3,04	25.381,00	488,10	1,42					LA BAÑEZA	LEÓN
SAN CRISTOBAL DE LA POLANter	2,96	36.061,00	693,48	1,64					LA BAÑEZA	LEÓN
PALACIOS DE LA VALDUERNA	2,48	30.763,00	591,60	0,96					LA BAÑEZA	LEÓN
RIEGO DE LA VEGA	2,58	13.504,00	259,69	1,06					LA BAÑEZA	LEÓN
SANTA MARIA DE LA ISLA	1,81	25.470,00	489,81	0,92					LA BAÑEZA	LEÓN
BAÑEZA (LA)	1,71	13.006,00	250,12	0,69					LA BAÑEZA	LEÓN
DESTRIANA	0,79	2.265,00	43,56	0,28					LA BAÑEZA	LEÓN
CASTRILLO DE LA VALDUERNA	0,37	1.408,00	27,08	0,13					LA BAÑEZA	LEÓN
SOTO DE LA VEGA	0,88	7.646,00	147,04	0,34					LA BAÑEZA	LEÓN
Cabrerros del Río		155.504,00	2.990,46	7,43	387,00	49,10	6,93	14,36		
RUTA 10 (L-X-V)										
Cabrerros del Río										
ROPERUELOS DEL PARAMO	4,71	68.238,00	1.312,27	3,49					EL PARAMO	LEÓN
ZOTES DEL PARAMO	3,56	33.125,00	637,02	1,93					EL PARAMO	LEÓN
POZUELO DEL PARAMO	3,33	34.078,00	655,35	1,96					EL PARAMO	LEÓN
LAGUNA DE NEGRILLOS	3,73	41.561,00	799,25	2,19					EL PARAMO	LEÓN
SAN ADRIAN DEL VALLE	2,37	26.187,00	503,60	1,15					EL PARAMO	LEÓN
ANTIGUA (LA)	2,71	38.686,00	743,96	1,22					EL PARAMO	LEÓN
Cabrerros del Río		241.875,00	4.651,44	11,94	267,90	112,07	7,03	18,97		
RUTA 10' (M-J-S)										
Cabrerros del Río										
URDIALES DEL PARAMO	3,90	77.954,00	1.499,12	2,47					EL PARAMO	LEÓN
SANTA MARIA DEL PARAMO	3,10	53.501,00	1.028,87	1,50					EL PARAMO	LEÓN
LAGUNA DALGA	3,15	27.500,00	528,85	1,53					EL PARAMO	LEÓN
BERCIANOS DEL PARAMO	3,83	32.668,00	628,23	2,03					EL PARAMO	LEÓN
VALDEVIMBRE	3,35	29.232,00	562,15	1,88					EL PARAMO	LEÓN
SANTA MARINA DEL REY	3,75	40.886,00	786,27	2,17					EL PARAMO	LEÓN
CHOZAS DE ABAJO	3,65	45.485,00	874,71	2,40					EL PARAMO	LEÓN
Cabrerros del Río		307.226,00	5.908,19	13,98	266,70		3,81	17,79		
RUTA 11 (L-X-V)										
Cabrerros del Río										
BUSTILLO DEL PARAMO	3,17	32.154,00	618,35	1,73					EL PARAMO	LEÓN
VILLAZALA	3,48	61.048,00	1.174,00	1,87					EL PARAMO	LEÓN
VALDEFUENTES DEL PARAMO	3,15	30.072,00	578,31	1,65					EL PARAMO	LEÓN
VILLADANGOS DEL PARAMO	3,29	35.565,00	683,94	1,68					EL PARAMO	LEÓN
POBLADURA DE PELAYO GARCIA	1,83	12.858,00	247,27	0,76					EL PARAMO	LEÓN
SAN PEDRO BERCIANOS	0,79	7.919,00	152,29	0,29					EL PARAMO	LEÓN
ARDON	2,56	9.450,00	181,73	1,02					EL PARAMO	LEÓN
Cabrerros del Río		189.066,00	3.635,88	9,00	299,40	47,07	5,62	14,62		
RUTA 11' (M-J-S)										
Cabrerros del Río										
CABREROS DEL RIO	3,29	22.922,00	440,81	1,67					ESLA-CAMPOS	LEÓN
CAMPO DE VILLAVIDEL	1,71	15.442,00	296,96	0,83					ESLA-CAMPOS	LEÓN
CORBILLOS DE LOS OTEROS	2,12	15.004,00	288,54	1,00					ESLA-CAMPOS	LEÓN
SANTAS MARTAS	4,31	38.274,00	736,04	2,53					ESLA-CAMPOS	LEÓN
GORDONCILLO	2,71	16.877,00	324,56	1,21					ESLA-CAMPOS	LEÓN
VILLATURIEL	2,67	16.699,00	321,13	1,20					ESLA-CAMPOS	LEÓN
VILLASABARIEGO	4,73	67.273,00	1.293,71	3,72					ESLA-CAMPOS	LEÓN
Cabrerros del Río		192.491,00	3.701,75	12,16	179,10	163,92	7,24	19,40		
RUTA 12 (L-X-V)										
Cabrerros del Río										
PAJARES DE LOS OTEROS	3,04	20.742,00	398,88	1,56					ESLA-CAMPOS	LEÓN
VILLANUEVA DE LAS MANZANAS	2,31	23.881,00	459,25	1,29					ESLA-CAMPOS	LEÓN
MANSILLA MAYOR	2,13	40.205,00	773,17	1,34					ESLA-CAMPOS	LEÓN
VEGA DE INFANZONES	1,62	12.746,00	245,12	0,71					ESLA-CAMPOS	LEÓN
ONZONILLA	1,17	9.386,00	180,50	0,45					ESLA-CAMPOS	LEÓN
MANSILLA DE LAS MULAS	1,67	8.044,00	154,69	0,61					ESLA-CAMPOS	LEÓN
Cabrerros del Río		115.004,00	2.211,62	5,96	117,30	353,82	11,78	17,75		
RUTA 12' (M-J-S)										
Cabrerros del Río										
MATANZA	3,23	26.062,00	501,19	1,51					ESLA-CAMPOS	LEÓN
VILLABRAZ	2,08	43.485,00	836,25	0,76					ESLA-CAMPOS	LEÓN
VALENCIA DE DON JUAN	4,37	41.427,00	796,67	2,42					ESLA-CAMPOS	LEÓN
FUENTES DE CARGAJAL	3,35	23.643,00	454,67	1,67					ESLA-CAMPOS	LEÓN
VILLAMORATIEL DE LAS MATAS	2,02	12.425,00	238,94	0,85					ESLA-CAMPOS	LEÓN
SANTA CRISTINA DE VALMADRIGA	1,69	10.353,00	199,10	0,73					ESLA-CAMPOS	LEÓN
Cabrerros del Río		157.395,00	3.026,83	7,94	213,90	212,35	9,12	17,06		
RUTA 13 (L-X-V)										
Cabrerros del Río										
ALGADEFE	5,21	139.694,00	2.686,42	5,84					ESLA-CAMPOS	LEÓN
SAN MILLAN DE LOS CABALLEROS	5,48	132.326,00	2.544,73	5,11					ESLA-CAMPOS	LEÓN
CUBILLAS DE LOS OTEROS	0,38	1.196,00	23,00	0,13					ESLA-CAMPOS	LEÓN
FRESNO DE LA VEGA	1,27	8.335,00	160,29	0,45					ESLA-CAMPOS	LEÓN
Cabrerros del Río		281.551,00	5.414,44	11,53	156,30	49,38	3,64	15,17		
RUTA 13' (M-J-S)										
Cabrerros del Río										
VILLAQUEJIDA	5,08	105.417,00	2.027,25	3,83					ESLA-CAMPOS	LEÓN
VILLAMANDOS	4,44	77.948,00	1.499,00	3,71					ESLA-CAMPOS	LEÓN

	nº llamadas a la semana no repetidas	kg recogidos	Kg recogidos por semana	Tiempo de Carga por pueblo en horas	Km al Centro Ruta semanales	Km alrededor del Centro Ruta semanales	Tiempo ruta semanal	Tiempo total de operación	Comarca	Provincia
GUSENDOS DE LOS OTEROS	1,94	11.241,00	216,17	0,79					ESLA-CAMPOS	LEÓN
MATADEON DE LOS OTEROS	1,92	10.604,00	203,92	0,69					ESLA-CAMPOS	LEÓN
VALVERDE ENRIQUE	1,50	4.698,00	90,35	0,59					ESLA-CAMPOS	LEÓN
Cabrer del Río		209.908,00	4.036,69	9,60	189,30	187,54	8,06	17,67		
RUTA 14 (L-X-V)										
Cabrer del Río										
VALDERAS	5,25	75.415,00	1.450,29	5,24					ESLA-CAMPOS	LEÓN
CIMANES DE LA VEGA	3,83	40.616,00	781,08	2,45					ESLA-CAMPOS	LEÓN
VILLAORNATE Y CASTRO	3,15	43.467,00	835,90	1,60					ESLA-CAMPOS	LEÓN
IZAGRE	0,17	525,00	10,10	0,10					ESLA-CAMPOS	LEÓN
CASTILFALE	0,73	2.966,00	57,04	0,24					ESLA-CAMPOS	LEÓN
VALDEMORA	0,58	2.360,00	45,38	0,21					ESLA-CAMPOS	LEÓN
Cabrer del Río		165.349,00	3.179,79	9,85	327,00	59,85	6,38	16,23		
RUTA 14' (M-J-S)										
Cabrer del Río										
TORAL DE LOS GUZMANES	4,63	84.088,00	1.617,08	3,73					ESLA-CAMPOS	LEÓN
VILLADEMOR DE LA VEGA	2,58	31.809,00	611,71	1,55					ESLA-CAMPOS	LEÓN
CAMPAZAS	2,96	28.381,00	545,79	1,22					ESLA-CAMPOS	LEÓN
VILLAMAÑAN	5,17	108.499,00	2.086,52	4,21					ESLA-CAMPOS	LEÓN
Cabrer del Río		252.777,00	4.861,10	10,71	240,00	10,31	3,72	14,43		
SALAMANCA										
RUTA 1 (L-X-V)										
Aldeaseca de la Frontera										
SANTOS (LOS)	3,35	31.912,00	613,69	1,62					LA SIERRA	SALAMANCA
ENDRINAL DE LA SIERRA	1,94	21.967,00	422,44	0,83					LA SIERRA	SALAMANCA
VALDEFUENTES DE SANGUSIN	1,35	26.062,00	501,19	0,54					LA SIERRA	SALAMANCA
VALDELACASA	1,17	8.192,00	157,54	0,42					LA SIERRA	SALAMANCA
TORNADIZOS	0,23	2.129,00	40,94	0,08					LA SIERRA	SALAMANCA
MONLEON	0,81	5.472,00	105,23	0,28					LA SIERRA	SALAMANCA
PUEBLA DE SAN MEDEL	0,10	2.032,00	39,08	0,03					LA SIERRA	SALAMANCA
CABEZA DE BEJAR (LA)	0,37	2.035,00	39,13	0,12					LA SIERRA	SALAMANCA
PUENTE DEL CONGOSTO	1,02	6.000,00	115,38	0,39					LA SIERRA	SALAMANCA
SANTIBAÑEZ DE LA SIERRA	1,21	5.919,00	113,83	0,45					LA SIERRA	SALAMANCA
TEJADO (EL)	0,38	4.097,00	78,79	0,13					LA SIERRA	SALAMANCA
NAVAMORALES	0,23	914,00	17,58	0,08					LA SIERRA	SALAMANCA
Aldeaseca de la Frontera		116.731,00	2.244,83	4,98	616,25	173,50	13,76	18,74		
RUTA 1' (M-J-S)										
Aldeaseca de la Frontera										
TEJEDA Y SEGOYUELA	2,35	13.077,00	251,48	1,34					LA SIERRA	SALAMANCA
ESCURIAL DE LA SIERRA	0,73	5.748,00	110,54	0,25					LA SIERRA	SALAMANCA
HERGUIJUELA DEL CAMPO	0,69	6.026,00	115,88	0,29					LA SIERRA	SALAMANCA
LINARES DE RIOFRIO	0,75	13.704,00	263,54	0,27					LA SIERRA	SALAMANCA
ALDEANUEVA DE LA SIERRA	1,15	1.934,00	37,19	0,43					LA SIERRA	SALAMANCA
RINCONADA DE LA SIERRA (LA)	0,62	5.445,00	104,71	0,21					LA SIERRA	SALAMANCA
CERECEDA DE LA SIERRA	0,25	1.327,00	25,52	0,08					LA SIERRA	SALAMANCA
CILLEROS DE LA BASTIDA	0,44	1.098,00	21,12	0,15					LA SIERRA	SALAMANCA
CABACO (EL)	1,83	21.719,00	417,67	0,88					LA SIERRA	SALAMANCA
MIRANDA DEL CASTAÑAR	0,88	912,00	17,54	0,31					LA SIERRA	SALAMANCA
Aldeaseca de la Frontera		70.990,00	1.365,19	4,21	673,58	185,30	14,92	19,13		
RUTA 2 (L-X-V)										
Aldeaseca de la Frontera										
FRADES DE LA SIERRA	1,17	17.332,00	333,31	0,45					LA SIERRA	SALAMANCA
SIERPE (LA)	0,58	11.456,00	220,31	0,23					LA SIERRA	SALAMANCA
NAVARRERDONDA DE LA RINCONADA	0,15	434,00	8,35	0,05					LA SIERRA	SALAMANCA
SAN MIGUEL DE VALERO	1,38	7.046,00	135,50	0,48					LA SIERRA	SALAMANCA
SOTOSERRANO	0,10	5.932,00	114,08	0,03					LA SIERRA	SALAMANCA
COLMENAR DE MONTEMAYOR	0,81	9.718,00	186,88	0,31					LA SIERRA	SALAMANCA
HORCAJO DE MONTEMAYOR	0,83	10.298,00	198,04	0,29					LA SIERRA	SALAMANCA
ALDEACIPRESTE	1,08	11.036,00	212,23	0,41					LA SIERRA	SALAMANCA
VALDEHUIADEROS	0,21	5.686,00	109,35	0,07					LA SIERRA	SALAMANCA
PINEDAS	0,15	2.586,00	49,73	0,06					LA SIERRA	SALAMANCA
SAN ESTEBAN DE LA SIERRA	0,48	5.192,00	99,85	0,17					LA SIERRA	SALAMANCA
CRISTOBAL	0,48	5.023,00	96,60	0,17					LA SIERRA	SALAMANCA
LEDRA DA	1,15	9.478,00	182,27	0,46					LA SIERRA	SALAMANCA
Aldeaseca de la Frontera		101.217,00	1.946,48	3,18	806,84	167,46	16,31	19,49		
RUTA 2' (M-J-S)										
Aldeaseca de la Frontera										
CALZADA DE BEJAR	0,63	4.337,00	83,40	0,22					LA SIERRA	SALAMANCA
CERRO (EL)	1,83	18.716,00	359,92	0,76					LA SIERRA	SALAMANCA
SANCHOTELLO	1,27	13.302,00	255,81	0,45					LA SIERRA	SALAMANCA
BEJAR	0,94	12.830,00	246,73	0,36					LA SIERRA	SALAMANCA
NAVALMORAL DE BEJAR	0,27	7.833,00	150,63	0,10					LA SIERRA	SALAMANCA
CANTAGALLO	0,10	1.606,00	30,88	0,03					LA SIERRA	SALAMANCA
VALVERDE DE VALDELACASA	0,15	2.828,00	54,38	0,05					LA SIERRA	SALAMANCA
PEROMINGO	0,40	4.262,00	81,96	0,13					LA SIERRA	SALAMANCA
VALLEJERA DE RIOFRIO	0,06	0,00	0,00	0,02					LA SIERRA	SALAMANCA
HOYA (LA)	0,02	0,00	0,00	0,02					LA SIERRA	SALAMANCA
NAVACARROS	0,10	0,00	0,00	0,03					LA SIERRA	SALAMANCA
SORIHUELA	0,21	1.040,00	20,00	0,10					LA SIERRA	SALAMANCA
FRESNEDOSO	0,08	2.452,00	47,15	0,03					LA SIERRA	SALAMANCA
Aldeaseca de la Frontera		69.206,00	1.330,88	2,30	597,00	158,68	13,06	15,36		
RUTA 3 (L-X-V)										
Aldeaseca de la Frontera										
MADROÑAL	0,02	559,00	10,75	0,02					LA SIERRA	SALAMANCA
MONTEMAYOR DEL RIO	0,23	3.419,00	65,75	0,08					LA SIERRA	SALAMANCA
SANTIBAÑEZ DE BEJAR	1,27	14.740,00	283,46	0,44					LA SIERRA	SALAMANCA
ARROYOMUERTO	0,02	321,00	6,17	0,02					LA SIERRA	SALAMANCA
NAVA DE FRANCIA	0,13	226,00	4,35	0,04					LA SIERRA	SALAMANCA
ALBERCA (LA)	0,02	95,00	1,83	0,01					LA SIERRA	SALAMANCA
BASTIDA (LA)	0,02	34,00	0,65	0,01					LA SIERRA	SALAMANCA
LAGUNILLA	1,12	5.182,00	99,65	0,38					LA SIERRA	SALAMANCA
CANDELARIO	0,31	4.929,00	94,79	0,10					LA SIERRA	SALAMANCA
SEQUEROS	0,02	0,00	0,00	0,02					LA SIERRA	SALAMANCA
VALERO	0,02	0,00	0,00	0,02					LA SIERRA	SALAMANCA

	nº llamadas a la semana no repetidas	kg recogidos	Kg recogidos por semana	Tiempo de Carga por pueblo en horas	Km al Centro Ruta semanales	Km alrededor del Centro Ruta semanales	Tiempo ruta semanal	Tiempo total de operación	Comarca	Provincia
VILLANUEVA DEL CONDE	0,02	0,00	0,00	0,02					LA SIERRA	SALAMANCA
CEPEDA	0,02	0,00	0,00	0,01					LA SIERRA	SALAMANCA
PUERTO DE BEJAR	0,13	1.587,00	30,52	0,04					LA SIERRA	SALAMANCA
VALDELAGAVE	0,15	579,00	11,13	0,05					LA SIERRA	SALAMANCA
PEÑACABALLERA	0,13	1.081,00	20,79	0,04					LA SIERRA	SALAMANCA
Aldeaseca de la Frontera		32.752,00	629,85	1,31	1.002,06	68,58	16,27	17,58		
RUTA 3' (M-J-S)										
Aldeaseca de la Frontera										
ALDEHUELA DE LA BOVEDA	3,96	66.514,00	1.279,12	2,27					FUENTE DE SAN ESTEBAN	SALAMANCA
SAGRADA (LA)	2,19	13.133,00	252,56	1,13					FUENTE DE SAN ESTEBAN	SALAMANCA
PUEBLA DE YELTES	2,23	11.265,00	216,63	0,94					FUENTE DE SAN ESTEBAN	SALAMANCA
SANCHON DE LA SAGRADA	0,83	10.959,00	210,75	0,30					FUENTE DE SAN ESTEBAN	SALAMANCA
CABRILLAS	1,31	8.790,00	169,04	0,54					FUENTE DE SAN ESTEBAN	SALAMANCA
MORILLE	1,12	8.345,00	160,48	0,38					FUENTE DE SAN ESTEBAN	SALAMANCA
Aldeaseca de la Frontera		119.006,00	2.288,58	5,56	653,18	194,67	14,89	20,45		
RUTA 4 (L-X-V)										
Aldeaseca de la Frontera										
FUENTE DE SAN ESTEBAN (LA)	3,60	47.077,00	905,33	2,03					FUENTE DE SAN ESTEBAN	SALAMANCA
BOADA	1,60	17.328,00	333,23	0,78					FUENTE DE SAN ESTEBAN	SALAMANCA
RETORTILLO	1,71	24.472,00	470,62	0,78					FUENTE DE SAN ESTEBAN	SALAMANCA
MARTIN DE YELTES	2,63	26.668,00	512,85	1,44					FUENTE DE SAN ESTEBAN	SALAMANCA
CASTRAZ	2,73	46.594,00	896,04	1,37					FUENTE DE SAN ESTEBAN	SALAMANCA
Aldeaseca de la Frontera		162.139,00	3.118,06	6,38	618,00	151,20	13,15	19,53		
RUTA 4' (M-J-S)										
Aldeaseca de la Frontera										
BUENAMADRE	2,87	29.549,00	568,25	1,35					FUENTE DE SAN ESTEBAN	SALAMANCA
GARCIRREY	2,77	32.841,00	631,56	1,48					FUENTE DE SAN ESTEBAN	SALAMANCA
SAN MUÑOZ	2,44	44.326,00	852,42	1,17					FUENTE DE SAN ESTEBAN	SALAMANCA
PELARRODRIGUEZ	1,37	15.377,00	295,71	0,57					FUENTE DE SAN ESTEBAN	SALAMANCA
ROBLIZA DE COJOS	2,35	56.835,00	1.092,98	1,37					FUENTE DE SAN ESTEBAN	SALAMANCA
Aldeaseca de la Frontera		178.928,00	3.440,92	5,94	657,00	102,95	12,33	18,27		
RUTA 5 (L-X-V)										
Aldeaseca de la Frontera										
ALDEHUELA DE YELTES	3,56	36.131,00	694,83	1,71					FUENTE DE SAN ESTEBAN	SALAMANCA
TAMAMES	3,81	44.205,00	850,10	2,26					FUENTE DE SAN ESTEBAN	SALAMANCA
SEPULCRO HILARIO	2,87	26.652,00	512,54	1,30					FUENTE DE SAN ESTEBAN	SALAMANCA
ABUSEJO	2,21	14.784,00	284,31	0,91					FUENTE DE SAN ESTEBAN	SALAMANCA
Aldeaseca de la Frontera		121.772,00	2.341,77	6,18	651,00	99,60	12,15	18,33		
RUTA 5' (M-J-S)										
Aldeaseca de la Frontera										
NARROS DE MATALAYEGUA	3,87	41.558,00	799,19	2,26					FUENTE DE SAN ESTEBAN	SALAMANCA
BARBALOS	1,35	28.232,00	542,92	0,62					FUENTE DE SAN ESTEBAN	SALAMANCA
BERROCAL DE HUEBRA	2,85	33.724,00	648,54	1,37					FUENTE DE SAN ESTEBAN	SALAMANCA
VILLALBA DE LOS LLANOS	2,63	23.385,00	449,71	1,26					FUENTE DE SAN ESTEBAN	SALAMANCA
CARRASCAL DEL OBISPO	2,42	22.445,00	431,63	1,03					FUENTE DE SAN ESTEBAN	SALAMANCA
Aldeaseca de la Frontera		149.344,00	2.872,00	6,53	525,00	216,17	13,68	20,20		
RUTA 6 (L-X-V)										
Aldeaseca de la Frontera										
SAN PEDRO DE ROZADOS	3,65	46.716,00	898,38	2,11					FUENTE DE SAN ESTEBAN	SALAMANCA
MATILLA DE LOS CAÑOS DEL RIO	2,56	36.199,00	696,13	1,15					FUENTE DE SAN ESTEBAN	SALAMANCA
MEMBIBRE DE LA SIERRA	2,06	15.531,00	298,67	0,94					FUENTE DE SAN ESTEBAN	SALAMANCA
VEGUILLAS (LAS)	1,90	14.724,00	283,15	0,78					FUENTE DE SAN ESTEBAN	SALAMANCA
VECINOS	1,75	14.094,00	271,04	0,75					FUENTE DE SAN ESTEBAN	SALAMANCA
Aldeaseca de la Frontera		127.264,00	2.447,38	5,73	574,55	214,47	14,34	20,07		
RUTA 6' (M-J-S)										
Aldeaseca de la Frontera										
SANCTI-SPIRITUS	4,50	60.988,00	1.172,85	3,03					CIUDAD RODRIGO	SALAMANCA
ALBA DE YELTES	1,12	15.439,00	296,90	0,55					CIUDAD RODRIGO	SALAMANCA
DIOS LE GUARDE	0,96	5.216,00	100,31	0,35					CIUDAD RODRIGO	SALAMANCA
TENEBRON	1,87	11.774,00	226,42	0,85					CIUDAD RODRIGO	SALAMANCA
MORASVERDES	1,67	18.274,00	351,42	0,69					CIUDAD RODRIGO	SALAMANCA
Aldeaseca de la Frontera		111.691,00	2.147,90	5,47	711,00	161,84	14,78	20,25		
RUTA 7 (L-X-V)										
Aldeaseca de la Frontera										
CIUDAD-RODRIGO	6,10	194.887,00	3.747,83	6,72					CIUDAD RODRIGO	SALAMANCA
MONSAGRO	0,02	0,00	0,00	0,02					CIUDAD RODRIGO	SALAMANCA
PASTORES	0,33	4.242,00	81,58	0,13					CIUDAD RODRIGO	SALAMANCA
Aldeaseca de la Frontera		199.129,00	3.829,40	6,87	820,21	7,98	11,95	18,82		
RUTA 7' (M-J-S)										
Aldeaseca de la Frontera										
ZAMARRA	1,19	14.520,00	279,23	0,48					CIUDAD RODRIGO	SALAMANCA
ATALAYA (LA)	0,69	6.341,00	121,94	0,23					CIUDAD RODRIGO	SALAMANCA
SERRADILLA DEL LLANO	0,60	3.113,00	59,87	0,21					CIUDAD RODRIGO	SALAMANCA
SERRADILLA DEL ARROYO	0,90	5.031,00	96,75	0,34					CIUDAD RODRIGO	SALAMANCA
MAILLO (EL)	0,48	1.890,00	36,35	0,17					CIUDAD RODRIGO	SALAMANCA
ENCINA (LA)	1,40	13.700,00	263,46	0,53					CIUDAD RODRIGO	SALAMANCA
BODON (EL)	2,02	26.568,00	510,92	0,87					CIUDAD RODRIGO	SALAMANCA
AGALLAS	0,06	797,00	15,33	0,02					CIUDAD RODRIGO	SALAMANCA
MARTIAGO	0,88	7.388,00	142,08	0,35					CIUDAD RODRIGO	SALAMANCA
Aldeaseca de la Frontera		79.348,00	1.525,92	3,20	900,00	123,38	16,38	19,58		
RUTA 8 (L-X-V)										
Aldeaseca de la Frontera										
FUENTEGUINALDO	3,04	39.001,00	750,02	1,39					CIUDAD RODRIGO	SALAMANCA
CASILLAS DE FLORES	1,08	10.035,00	192,98	0,44					CIUDAD RODRIGO	SALAMANCA
ROBLEDA	1,42	17.033,00	327,56	0,60					CIUDAD RODRIGO	SALAMANCA
SAUGO (EL)	1,62	16.395,00	315,29	0,64					CIUDAD RODRIGO	SALAMANCA
Aldeaseca de la Frontera		82.464,00	1.585,85	3,07	957,00	140,90	17,70	20,77		
RUTA 8' (M-J-S)										
Aldeaseca de la Frontera										
GALLEGOS DE ARGANÁN	2,73	24.442,00	470,04	1,38					CIUDAD RODRIGO	SALAMANCA

	nº llamadas a la semana no repetidas	kg recogidos	Kg recogidos por semana	Tiempo de Carga por pueblo en horas	Km al Centro Ruta semanales	Km alrededor del Centro Ruta semanales	Tiempo ruta semanal	Tiempo total de operación	Comarca	Provincia
ITUERO DE AZABA	1,40	24.268,00	466,69	0,61					CIUDAD RODRIGO	SALAMANCA
CARPIO DE AZABA	2,02	18.762,00	360,81	0,85					CIUDAD RODRIGO	SALAMANCA
CAMPILLO DE AZABA	1,65	29.704,00	571,23	0,69					CIUDAD RODRIGO	SALAMANCA
ESPEJA	2,29	28.374,00	545,65	1,01					CIUDAD RODRIGO	SALAMANCA
Aldeaseca de la Frontera		125.550,00	2.414,42	4,54	945,00	65,94	15,38	19,93		
RUTA 9 (L-X-V)										
Aldeaseca de la Frontera										
VILLAR DE ARGANÁN	2,54	22.824,00	438,92	1,24					CIUDAD RODRIGO	SALAMANCA
SAELICES EL CHICO	1,25	9.339,00	179,60	0,47					CIUDAD RODRIGO	SALAMANCA
ALAMEDA DE GARDON (LA)	0,63	7.686,00	147,81	0,24					CIUDAD RODRIGO	SALAMANCA
FUENTES DE OÑORO	2,35	43.809,00	842,48	1,10					CIUDAD RODRIGO	SALAMANCA
PUERTO SEGURO	0,27	2.195,00	42,21	0,09					CIUDAD RODRIGO	SALAMANCA
Aldeaseca de la Frontera		85.853,00	1.651,02	3,14	981,00	87,87	16,52	19,67		
RUTA 9' (M-J-S)										
Aldeaseca de la Frontera										
CASTILLEJO DE MARTIN VIEJO	3,81	43.197,00	830,71	2,19					CIUDAD RODRIGO	SALAMANCA
VILLAR DE CIERVO	1,35	18.840,00	362,31	0,54					CIUDAD RODRIGO	SALAMANCA
ALDEA DEL OBISPO	0,67	13.012,00	250,23	0,25					CIUDAD RODRIGO	SALAMANCA
VILLAR DE LA YEGUA	2,94	23.991,00	461,37	1,35					CIUDAD RODRIGO	SALAMANCA
BOUZA (LA)	1,15	4.297,00	82,63	0,44					CIUDAD RODRIGO	SALAMANCA
Aldeaseca de la Frontera		103.337,00	1.987,25	4,76	954,00	63,08	15,43	20,19		
RUTA 10 (L-X-V)										
Aldeaseca de la Frontera										
PUEBLA DE AZABA	1,19	9.286,00	178,58	0,45					CIUDAD RODRIGO	SALAMANCA
PAYO (EL)	1,48	6.834,00	131,42	0,54					CIUDAD RODRIGO	SALAMANCA
VILLASRUBIAS	0,35	3.918,00	75,35	0,15					CIUDAD RODRIGO	SALAMANCA
PEÑAPARDA	0,13	2.293,00	44,10	0,06					CIUDAD RODRIGO	SALAMANCA
NAVASFRÍAS	0,67	7.702,00	148,12	0,31					CIUDAD RODRIGO	SALAMANCA
ALBERGUERIA DE ARGANÁN (LA)	0,31	7.307,00	140,52	0,10					CIUDAD RODRIGO	SALAMANCA
HERGUJUELA DE CIUDAD-RODRIG	0,96	5.745,00	110,48	0,37					CIUDAD RODRIGO	SALAMANCA
ALAMEDILLA (LA)	0,40	4.838,00	93,04	0,14					CIUDAD RODRIGO	SALAMANCA
Aldeaseca de la Frontera		47.923,00	921,60	2,12	982,53	166,40	18,79	20,91		
RUTA 10' (M-J-S)										
Aldeaseca de la Frontera										
CESPEDOSA DE TORMES	3,02	50.555,00	972,21	1,53					ALBA DE TORMES	SALAMANCA
GALLEGOS DE SOLMIRON	0,83	10.784,00	207,38	0,39					ALBA DE TORMES	SALAMANCA
GUIJO DE AVILA	0,40	7.750,00	149,04	0,14					ALBA DE TORMES	SALAMANCA
GUIJUELO	3,88	69.944,00	1.345,08	2,31					ALBA DE TORMES	SALAMANCA
SALVATIERRA DE TORMES	1,56	27.591,00	530,60	0,56					ALBA DE TORMES	SALAMANCA
MONTEJO	2,62	26.123,00	502,37	1,06					ALBA DE TORMES	SALAMANCA
FUENTERROBLE DE SALVATIERRA	1,21	8.029,00	154,40	0,42					ALBA DE TORMES	SALAMANCA
CASAFRANCA	1,40	12.814,00	246,42	0,62					ALBA DE TORMES	SALAMANCA
ARMENTEROS	1,54	16.438,00	316,12	0,58					ALBA DE TORMES	SALAMANCA
TALA (LA)	0,54	6.675,00	128,37	0,19					ALBA DE TORMES	SALAMANCA
Aldeaseca de la Frontera		236.703,00	4.551,98	7,81	468,00	108,72	9,79	17,60		
RUTA 11 (L-X-V)										
Aldeaseca de la Frontera										
HORCAJO-MEDIANERO	3,25	63.249,00	1.216,33	1,72					ALBA DE TORMES	SALAMANCA
CHAGARCIA MEDIANERO	1,02	23.010,00	442,50	0,44					ALBA DE TORMES	SALAMANCA
ANAYA DE ALBA	1,37	15.552,00	299,08	0,60					ALBA DE TORMES	SALAMANCA
PEÑARANDILLA	0,83	4.652,00	89,46	0,30					ALBA DE TORMES	SALAMANCA
COCA DE ALBA	0,23	674,00	12,96	0,08					ALBA DE TORMES	SALAMANCA
SIETEIGLESIAS DE TORMES	1,48	14.881,00	286,17	0,59					ALBA DE TORMES	SALAMANCA
CALVARRASA DE ARRIBA	0,38	3.657,00	70,33	0,15					ALBA DE TORMES	SALAMANCA
ENCINAS DE ARRIBA	0,71	3.907,00	75,13	0,29					ALBA DE TORMES	SALAMANCA
GAJATES	2,27	15.876,00	305,31	0,87					ALBA DE TORMES	SALAMANCA
LARRODRIGO	2,38	64.237,00	1.235,33	1,06					ALBA DE TORMES	SALAMANCA
NAVALES	2,50	53.495,00	1.028,75	1,24					ALBA DE TORMES	SALAMANCA
Aldeaseca de la Frontera		263.190,00	5.061,35	7,35	345,00	181,86	10,12	17,47		
RUTA 11' (M-J-S)										
Aldeaseca de la Frontera										
PEDROSILLO DE LOS AIRES	3,42	62.348,00	1.199,00	1,82					ALBA DE TORMES	SALAMANCA
GAINDUSTE	3,25	57.174,00	1.099,50	1,72					ALBA DE TORMES	SALAMANCA
PELAYOS	1,50	46.702,00	898,12	0,66					ALBA DE TORMES	SALAMANCA
BERROCAL DE SALVATIERRA	1,81	10.571,00	203,29	0,68					ALBA DE TORMES	SALAMANCA
PIZARRAL DE SALVATIERRA	1,08	8.778,00	168,81	0,39					ALBA DE TORMES	SALAMANCA
ALBA DE TORMES	4,25	111.444,00	2.143,15	2,88					ALBA DE TORMES	SALAMANCA
GALISANCHO	1,90	28.677,00	551,48	0,89					ALBA DE TORMES	SALAMANCA
Aldeaseca de la Frontera		325.694,00	6.263,35	9,04	489,00	118,95	10,38	19,43		
RUTA 12 (L-X-V)										
Aldeaseca de la Frontera										
FRESNO-ALHANDIGA	0,79	6.925,00	133,17	0,40					ALBA DE TORMES	SALAMANCA
VALDECARROS	4,06	98.730,00	1.898,65	2,45					ALBA DE TORMES	SALAMANCA
GARCHIHERNANDEZ	3,23	44.935,00	864,13	1,68					ALBA DE TORMES	SALAMANCA
PEDRAZA DE ALBA	2,13	34.707,00	667,44	0,92					ALBA DE TORMES	SALAMANCA
PEDROSILLO DE ALBA	2,42	53.053,00	1.020,25	1,19					ALBA DE TORMES	SALAMANCA
EJEME	2,17	27.462,00	528,12	0,85					ALBA DE TORMES	SALAMANCA
BUENAVISTA	0,63	8.955,00	172,21	0,25					ALBA DE TORMES	SALAMANCA
Aldeaseca de la Frontera		274.767,00	5.283,98	7,72	225,00	138,15	7,16	14,89		
RUTA 12' (M-J-S)										
Aldeaseca de la Frontera										
ALDEASECA DE LA FRONTERA	1,02	5.026,00	96,65	0,35					PEÑARANDA DE BRACAMONTE	SALAMANCA
VALDEMIERQUE	2,73	43.839,00	843,06	1,46					ALBA DE TORMES	SALAMANCA
MATINAMOR	1,42	25.730,00	494,81	0,68					ALBA DE TORMES	SALAMANCA
TERRADILLOS	1,58	25.250,00	485,58	0,61					ALBA DE TORMES	SALAMANCA
ALDEASECA DE ALBA	1,31	21.080,00	405,38	0,53					ALBA DE TORMES	SALAMANCA
MONTERRUBIO DE LA SIERRA	1,85	19.660,00	378,08	0,76					ALBA DE TORMES	SALAMANCA
BELEÑA	1,33	13.982,00	268,88	0,51					ALBA DE TORMES	SALAMANCA
MAYA (LA)	1,31	13.782,00	265,04	0,47					ALBA DE TORMES	SALAMANCA
Aldeaseca de la Frontera		168.349,00	3.237,48	5,37	249,00	190,76	9,01	14,37		
RUTA 13 (L-X-V)										
Monfarracinos										

	nº llamadas a la semana no repetidas	kg recogidos	Kg recogidos por semana	Tiempo de Carga por pueblo en horas	Km al Centro Ruta semanales	Km alrededor del Centro Ruta semanales	Tiempo ruta semanal	Tiempo total de operación	Comarca	Provincia
VILLASECO DE LOS REYES	4,44	65.254,00	1.254,88	2,78					LEDESMA	SALAMANCA
MONLERAS	3,10	15.270,00	293,65	1,31					LEDESMA	SALAMANCA
SARDON DE LOS FRAILES	1,94	9.553,00	183,71	0,82					LEDESMA	SALAMANCA
SANTA MARIA DE SANDO	0,50	2.807,00	53,98	0,18					LEDESMA	SALAMANCA
VILLASECO DE LOS GAMITOS	0,85	8.104,00	155,85	0,32					LEDESMA	SALAMANCA
ARCO (EL)	0,19	1.760,00	33,85	0,06					LEDESMA	SALAMANCA
ALMENARA DE TORMES	0,71	3.466,00	66,65	0,24					LEDESMA	SALAMANCA
ZARAPICOS	0,69	3.272,00	62,92	0,24					LEDESMA	SALAMANCA
Monfarracinos		109.486,00	2.105,50	5,95	510,00	115,21	10,58	16,53		
RUTA 13' (M-J-S)										
Monfarracinos										
LEDESMA	4,23	78.997,00	1.519,17	2,54					LEDESMA	SALAMANCA
GEJUELO DEL BARRO	1,73	27.613,00	531,02	0,73					LEDESMA	SALAMANCA
VILLASDARDO	1,06	12.786,00	245,88	0,40					LEDESMA	SALAMANCA
ENCINA DE SAN SILVESTRE	2,40	15.411,00	296,37	1,19					LEDESMA	SALAMANCA
SANDO DE SANTA MARIA	2,02	30.951,00	595,21	0,88					LEDESMA	SALAMANCA
Monfarracinos		165.758,00	3.187,65	5,74	375,00	236,62	12,12	17,86		
RUTA 14 (L-X-V)										
Aldeaseca de la Frontera										
TABERA DE ABAJO	2,56	38.845,00	747,02	1,22					LEDESMA	SALAMANCA
VEGA DE TIRADOS	2,35	38.636,00	743,00	1,11					LEDESMA	SALAMANCA
MATA DE LEDESMA (LA)	1,90	20.094,00	386,42	0,77					LEDESMA	SALAMANCA
VILLARMAYOR	1,73	17.977,00	345,71	0,70					LEDESMA	SALAMANCA
GOLPEJAS	1,00	10.862,00	208,88	0,38					LEDESMA	SALAMANCA
DOÑINOS DE LEDESMA	1,90	20.301,00	390,40	0,83					LEDESMA	SALAMANCA
TREMENDAL DE TORMES	1,62	13.914,00	267,58	0,78					LEDESMA	SALAMANCA
ROLLAN	1,23	8.192,00	157,54	0,48					LEDESMA	SALAMANCA
JUZBADO	0,62	9.890,00	190,19	0,22					LEDESMA	SALAMANCA
Aldeaseca de la Frontera		178.711,00	3.436,75	6,50	564,00	138,59	12,02	18,52		
RUTA 14' (M-J-S)										
Monfarracinos										
SANTIZ	3,21	32.796,00	630,69	1,69					LEDESMA	SALAMANCA
VALDELOSA	2,75	58.023,00	1.115,83	1,38					LEDESMA	SALAMANCA
SAN PELAYO DE GUAREÑA	2,62	44.837,00	862,25	1,10					LEDESMA	SALAMANCA
ALDEARRODRIGO	1,54	38.414,00	738,73	0,66					LEDESMA	SALAMANCA
SAN PEDRO DEL VALLE	2,17	27.233,00	523,71	1,08					LEDESMA	SALAMANCA
PALACIOS DEL ARZOBISPO	2,69	19.865,00	382,02	1,17					LEDESMA	SALAMANCA
ZAMAYON	2,81	19.198,00	369,19	1,24					LEDESMA	SALAMANCA
AÑOVER DE TORMES	1,10	11.531,00	221,75	0,45					LEDESMA	SALAMANCA
Monfarracinos		251.897,00	4.844,17	8,76	441,00	110,51	9,46	18,22		
RUTA 15 (L-X-V)										
Aldeaseca de la Frontera										
ALARAZ	4,52	104.482,00	2.009,27	3,58					PEÑARANDA DE BRACAMONTE	SALAMANCA
MACOTERA	3,73	76.372,00	1.468,69	1,89					PEÑARANDA DE BRACAMONTE	SALAMANCA
SANTIAGO DE LA PUEBLA	3,54	42.796,00	823,00	1,87					PEÑARANDA DE BRACAMONTE	SALAMANCA
MALPARTIDA	0,63	5.222,00	100,42	0,22					PEÑARANDA DE BRACAMONTE	SALAMANCA
TORDILLOS	0,85	10.585,00	203,56	0,32					PEÑARANDA DE BRACAMONTE	SALAMANCA
NAVA DE SOTROBAL	1,56	17.354,00	333,73	0,57					PEÑARANDA DE BRACAMONTE	SALAMANCA
ALCONADA	0,85	6.021,00	115,79	0,29					PEÑARANDA DE BRACAMONTE	SALAMANCA
CANTARACILLO	1,71	4.800,00	92,31	0,67					PEÑARANDA DE BRACAMONTE	SALAMANCA
SALMORAL	1,02	4.379,00	84,21	0,35					PEÑARANDA DE BRACAMONTE	SALAMANCA
VILLAR DE GALLIMAZO	0,15	2.766,00	53,19	0,08					PEÑARANDA DE BRACAMONTE	SALAMANCA
VENTOSA DEL RIO ALMAR	0,08	429,00	8,25	0,03					PEÑARANDA DE BRACAMONTE	SALAMANCA
MANCERA DE ABAJO	2,02	10.018,00	192,65	0,81					PEÑARANDA DE BRACAMONTE	SALAMANCA
BOVEDA DEL RIO ALMAR	4,25	105.844,00	2.035,46	2,62					PEÑARANDA DE BRACAMONTE	SALAMANCA
PEÑARANDA DE BRACAMONTE	1,79	14.464,00	278,15	0,65					PEÑARANDA DE BRACAMONTE	SALAMANCA
Aldeaseca de la Frontera		405.532,00	7.798,69	13,94	229,50	124,33	6,83	20,77		
RUTA 15' (M-J-S)										
Monfarracinos										
PARADINAS DE SAN JUAN	4,13	50.208,00	965,54	2,73					PEÑARANDA DE BRACAMONTE	SALAMANCA
VILLAFLORES	2,98	34.530,00	664,04	1,29					PEÑARANDA DE BRACAMONTE	SALAMANCA
POVEDA DE LAS CINTAS	2,87	34.284,00	659,31	1,43					PEÑARANDA DE BRACAMONTE	SALAMANCA
VILLORIA	2,52	26.006,00	500,12	1,05					PEÑARANDA DE BRACAMONTE	SALAMANCA
CAMPO DE PEÑARANDA (EL)	1,40	21.430,00	412,12	0,53					PEÑARANDA DE BRACAMONTE	SALAMANCA
CANTALAPIEDRA	2,21	20.959,00	403,06	0,94					PEÑARANDA DE BRACAMONTE	SALAMANCA
RAGAMA	0,85	3.620,00	69,62	0,31					PEÑARANDA DE BRACAMONTE	SALAMANCA
CANTALPINO	2,79	20.927,00	402,44	1,35					PEÑARANDA DE BRACAMONTE	SALAMANCA
TARAZONA DE GUAREÑA	1,87	15.144,00	291,23	0,71					PEÑARANDA DE BRACAMONTE	SALAMANCA
PALACIOSRUBIOS	1,73	9.507,00	182,83	0,69					PEÑARANDA DE BRACAMONTE	SALAMANCA
Monfarracinos		236.615,00	4.550,29	11,01	125,40	309,55	10,64	21,64		
RUTA 16 (L-X-V)										
Aldeaseca de la Frontera										
CARRASCAL DE BARREGAS	3,13	25.436,00	489,15	1,55					SALAMANCA	SALAMANCA
PARADA DE ARRIBA	0,75	2.399,00	46,13	0,25					SALAMANCA	SALAMANCA
DOÑINOS DE SALAMANCA	0,15	1.783,00	34,29	0,10					SALAMANCA	SALAMANCA
BARBADILLO	3,79	37.108,00	713,62	2,13					SALAMANCA	SALAMANCA
CANILLAS DE ABAJO	0,44	6.959,00	133,83	0,16					SALAMANCA	SALAMANCA
ALDEATEJADA	2,17	27.463,00	528,13	0,84					SALAMANCA	SALAMANCA
CARBAJOSA DE LA SAGRADA	0,08	2.967,00	57,06	0,03					SALAMANCA	SALAMANCA
ARAPILES	1,44	17.858,00	343,42	0,53					SALAMANCA	SALAMANCA
MIRANDA DE AZAN	1,13	6.169,00	118,63	0,42					SALAMANCA	SALAMANCA
MOZARBEZ	2,60	64.622,00	1.242,73	1,17					SALAMANCA	SALAMANCA
PELABRAVO	1,46	21.236,00	408,38	0,54					SALAMANCA	SALAMANCA
MACHACÓN	2,69	36.620,00	704,23	1,13					SALAMANCA	SALAMANCA
Aldeaseca de la Frontera		250.620,00	4.819,62	8,86	474,00	150,13	11,06	19,92		
RUTA 16' (M-J-S)										
Aldeaseca de la Frontera										
TOPAS	4,15	77.912,00	1.498,31	2,69					SALAMANCA	SALAMANCA
TARDAGUILA	1,85	18.641,00	358,48	0,74					SALAMANCA	SALAMANCA
VALDUNCIEL	1,63	80.976,00	1.557,23	0,61					SALAMANCA	SALAMANCA
GOMECILLO	1,17	8.032,00	154,46	0,51					SALAMANCA	SALAMANCA
ORBADA (LA)	0,96	3.547,00	68,21	0,34					SALAMANCA	SALAMANCA
PEDROSO DE LA ARMUÑA (EL)	0,90	6.641,00	127,71	0,32					SALAMANCA	SALAMANCA
CASTELLANOS DE MORISCOS	0,77	18.811,00	361,75	0,26					SALAMANCA	SALAMANCA

	nº llamadas a la semana no repetidas	kg recogidos	Kg recogidos por semana	Tiempo de Carga por pueblo en horas	Km al Centro Ruta semanales	Km alrededor del Centro Ruta semanales	Tiempo ruta semanal	Tiempo total de operación	Comarca	Provincia
ALDEANUEVA DE FIGUEROA	0,29	1.484,00	28,54	0,13					SALAMANCA	SALAMANCA
PARADA DE RUBIALES	1,06	4.009,00	77,10	0,38					SALAMANCA	SALAMANCA
Aldeaseca de la Frontera		220.053,00	4.231,79	5,99	333,00	288,73	13,01	19,00		
RUTA 17 (L-X-V)										
Aldeaseca de la Frontera										
FLORIDA DE LIEBANA	1,19	14.299,00	274,98	0,42					SALAMANCA	SALAMANCA
FORFOLEDA	1,35	26.292,00	505,62	0,57					SALAMANCA	SALAMANCA
PINO DE TORMES (EL)	2,35	33.088,00	636,31	1,06					SALAMANCA	SALAMANCA
VALVERDON	0,63	9.233,00	177,56	0,26					SALAMANCA	SALAMANCA
CASTELLANOS DE VILLIQUERA	1,35	10.659,00	204,98	0,51					SALAMANCA	SALAMANCA
TORRESMENUDAS	0,54	2.947,00	56,67	0,18					SALAMANCA	SALAMANCA
CALZADA DE VALDUNCIEL	0,17	1.322,00	25,42	0,06					SALAMANCA	SALAMANCA
VILLAMAYOR	0,37	183,00	3,52	0,13					SALAMANCA	SALAMANCA
ALDEARRUBIA	1,75	7.644,00	147,00	0,67					SALAMANCA	SALAMANCA
SAN MORALES	0,65	7.277,00	139,94	0,24					SALAMANCA	SALAMANCA
SALAMANCA	1,27	5.464,00	105,08	0,49					SALAMANCA	SALAMANCA
SANTA MARTA DE TORMES	0,06	685,00	13,17	0,02					SALAMANCA	SALAMANCA
VILLORUELA	2,38	101.150,00	1.945,19	0,89					SALAMANCA	SALAMANCA
HUERTA	0,02	0,00	0,00	0,02					SALAMANCA	SALAMANCA
Aldeaseca de la Frontera		220.243,00	4.235,44	5,52	378,00	278,49	13,36	18,88		
RUTA 17' (M-J-S)										
Aldeaseca de la Frontera										
VILLAGONZALO DE TORMES	1,42	6.418,00	123,42	0,56					SALAMANCA	SALAMANCA
VELLES (LA)	0,79	5.536,00	106,46	0,32					SALAMANCA	SALAMANCA
CALVARRASA DE ABAJO	0,40	4.233,00	81,40	0,14					SALAMANCA	SALAMANCA
ARCEDIANO	0,17	3.863,00	74,29	0,06					SALAMANCA	SALAMANCA
BABILAFUENTE	2,48	9.899,00	190,37	1,01					SALAMANCA	SALAMANCA
MATA DE ARMUÑA (LA)	0,12	2.870,00	55,19	0,04					SALAMANCA	SALAMANCA
CARBAJOSA DE ARMUÑA	0,62	2.382,00	45,81	0,21					SALAMANCA	SALAMANCA
PALENCIA DE NEGRILLA	0,31	2.258,00	43,42	0,10					SALAMANCA	SALAMANCA
ENCINAS DE ABAJO	0,54	1.811,00	34,83	0,19					SALAMANCA	SALAMANCA
ESPIÑO DE LA ORBADA	1,77	9.947,00	191,29	0,65					SALAMANCA	SALAMANCA
CABRERIZOS	0,50	1.507,00	28,98	0,17					SALAMANCA	SALAMANCA
PITIEGUA	0,35	1.278,00	24,58	0,12					SALAMANCA	SALAMANCA
PAJARES DE LA LAGUNA	0,12	1.239,00	23,83	0,06					SALAMANCA	SALAMANCA
VILLVERDE DE GUAREÑA	0,08	584,00	11,23	0,03					SALAMANCA	SALAMANCA
ARABAYONA	0,12	258,00	4,96	0,04					SALAMANCA	SALAMANCA
MONTEERRUBIO DE ARMUÑA	0,10	0,00	0,00	0,03					SALAMANCA	SALAMANCA
MORIÑIGO	0,02	0,00	0,00	0,02					SALAMANCA	SALAMANCA
Aldeaseca de la Frontera		54.083,00	1.040,06	3,74	378,00	209,38	11,38	15,12		
RUTA 18 (L-X-V)										
Aldeaseca de la Frontera										
VALSALABROSO	4,48	38.047,00	731,67	2,81					VITIGUDINO	SALAMANCA
VILLARINO DE LOS AIRES	2,71	21.405,00	411,63	1,20					VITIGUDINO	SALAMANCA
Aldeaseca de la Frontera		59.452,00	1.143,31	4,01	780,00	148,05	15,37	19,38		
RUTA 18' (M-J-S)										
Aldeaseca de la Frontera										
PUERTAS	2,04	31.757,00	610,71	0,99					VITIGUDINO	SALAMANCA
ALMENDRA	2,06	8.450,00	162,50	0,82					VITIGUDINO	SALAMANCA
AHIGAL DE VILLARINO	0,77	12.818,00	246,50	0,31					VITIGUDINO	SALAMANCA
PEREÑA	0,96	4.705,00	90,48	0,37					VITIGUDINO	SALAMANCA
TRABANCA	1,50	4.279,00	82,29	0,56					VITIGUDINO	SALAMANCA
MANZANO (EL)	1,19	19.180,00	368,85	0,51					VITIGUDINO	SALAMANCA
Aldeaseca de la Frontera		81.189,00	1.561,33	3,56	684,00	189,29	15,18	18,74		
RUTA 19 (L-X-V)										
Aldeaseca de la Frontera										
PEÑA (LA)	2,75	15.129,00	290,94	1,28					VITIGUDINO	SALAMANCA
ALDEADAVILA DE LA RIBERA	0,40	2.033,00	39,10	0,17					VITIGUDINO	SALAMANCA
IRUELOS	0,85	4.751,00	91,37	0,29					VITIGUDINO	SALAMANCA
ZARZA DE PUMAREDA (LA)	2,06	8.541,00	164,25	0,90					VITIGUDINO	SALAMANCA
MASUECO	2,10	10.343,00	198,90	0,81					VITIGUDINO	SALAMANCA
Aldeaseca de la Frontera		40.797,00	784,56	3,45	822,00	150,12	16,03	19,48		
RUTA 19' (M-J-S)										
Aldeaseca de la Frontera										
ESPADANA	1,06	13.598,00	261,50	0,49					VITIGUDINO	SALAMANCA
BRINCONES	1,27	5.682,00	109,27	0,48					VITIGUDINO	SALAMANCA
VILLAR DE PERALONSO	1,83	12.746,00	245,12	0,74					VITIGUDINO	SALAMANCA
VILLARMUERTO	1,58	12.689,00	244,02	0,71					VITIGUDINO	SALAMANCA
PERALEJOS DE ARRIBA	1,19	10.841,00	208,48	0,48					VITIGUDINO	SALAMANCA
PERALEJOS DE ABAJO	1,81	12.410,00	238,65	0,82					VITIGUDINO	SALAMANCA
BARCO	1,87	14.579,00	280,37	0,75					VITIGUDINO	SALAMANCA
Aldeaseca de la Frontera		82.545,00	1.587,40	4,46	594,00	274,96	16,34	20,80		
RUTA 20 (L-X-V)										
Aldeaseca de la Frontera										
CUBO DE DON SANCHO (EL)	3,98	66.183,00	1.272,75	2,17					VITIGUDINO	SALAMANCA
CIPEREZ	2,69	48.117,00	925,33	1,26					VITIGUDINO	SALAMANCA
VITIGUDINO	4,73	50.224,00	965,85	3,12					VITIGUDINO	SALAMANCA
Aldeaseca de la Frontera		164.524,00	3.163,92	6,56	738,00	61,38	12,30	18,85		
RUTA 20' (M-J-S)										
Aldeaseca de la Frontera										
LUMBRALES	4,44	48.088,00	924,77	2,78					VITIGUDINO	SALAMANCA
HINOJOSA DE DUERO	4,56	27.862,00	535,81	2,53					VITIGUDINO	SALAMANCA
FREGENEDA (LA)	1,40	4.437,00	85,33	0,51					VITIGUDINO	SALAMANCA
Aldeaseca de la Frontera		80.387,00	1.545,90	5,81	879,00	35,94	13,58	19,40		
RUTA 21 (L-X-V)										
Aldeaseca de la Frontera										
OLMEDO DE CAMACES	3,56	43.732,00	841,00	1,73					VITIGUDINO	SALAMANCA
SAN FELICES DE LOS GALLEGOS	3,40	28.900,00	555,77	1,80					VITIGUDINO	SALAMANCA
BAÑOBAREZ	3,25	22.521,00	433,10	1,51					VITIGUDINO	SALAMANCA
Aldeaseca de la Frontera		95.153,00	1.829,87	5,04	912,00	83,20	15,41	20,44		
RUTA 21' (M-J-S)										

	nº llamadas a la semana no repetidas	kg recogidos	Kg recogidos por semana	Tiempo de Carga por pueblo en horas	Km al Centro Ruta semanales	Km alrededor del Centro Ruta semanales	Tiempo ruta semanal	Tiempo total de operación	Comarca	Provincia
Aldeaseca de la Frontera										
VILLAVIEJA DE YELTES	3,29	27.989,00	538,25	1,73					VITIGUDINO	SALAMANCA
FUENTELIANTE	1,88	33.055,00	635,67	0,77					VITIGUDINO	SALAMANCA
MORONTA	2,19	12.758,00	245,35	0,83					VITIGUDINO	SALAMANCA
BOGAJO	1,69	12.663,00	243,52	0,65					VITIGUDINO	SALAMANCA
VILLARES DE YELTES	1,81	17.770,00	341,73	0,78					VITIGUDINO	SALAMANCA
POZOS DE HINOJO	2,00	20.818,00	400,35	0,91					VITIGUDINO	SALAMANCA
Aldeaseca de la Frontera		125.053,00	2.404,87	5,66	762,00	231,12	17,49	23,15		
RUTA 22 (L-X-V)										
Aldeaseca de la Frontera										
BERMELLAR	2,27	12.661,00	243,48	0,96					VITIGUDINO	SALAMANCA
SOBRADILLO	0,88	7.110,00	136,73	0,31					VITIGUDINO	SALAMANCA
REDONDA (LA)	0,92	5.394,00	103,73	0,33					VITIGUDINO	SALAMANCA
YECLE DE YELTES	2,96	24.409,00	469,40	1,33					VITIGUDINO	SALAMANCA
AHIGAL DE LOS ACEITEROS	1,12	9.219,00	177,29	0,44					VITIGUDINO	SALAMANCA
GUADRAMIRO	2,29	10.007,00	192,44	1,01					VITIGUDINO	SALAMANCA
Aldeaseca de la Frontera		68.800,00	1.323,08	4,38	870,00	116,93	15,77	20,15		
RUTA 22' (M-J-S)										
Aldeaseca de la Frontera										
CABEZA DEL CABALLO	4,71	38.580,00	741,92	3,26					VITIGUDINO	SALAMANCA
VIDOLA (LA)	2,63	16.679,00	320,75	1,20					VITIGUDINO	SALAMANCA
VILLAR DE SAMANIEGO	1,90	15.278,00	293,81	0,74					VITIGUDINO	SALAMANCA
Aldeaseca de la Frontera		70.537,00	1.356,48	5,20	822,00	126,91	15,37	20,57		
RUTA 23 (L-X-V)										
Aldeaseca de la Frontera										
VILVESTRE	1,31	10.768,00	207,08	0,50					VITIGUDINO	SALAMANCA
MIEZA	0,81	2.919,00	56,13	0,28					VITIGUDINO	SALAMANCA
BARRUECOPARDO	2,06	10.586,00	203,58	0,87					VITIGUDINO	SALAMANCA
SAUCELLE	2,13	9.306,00	178,96	0,83					VITIGUDINO	SALAMANCA
CEREZAL DE PEÑAHORCADA	1,63	9.818,00	188,81	0,71					VITIGUDINO	SALAMANCA
MILANO	1,83	7.329,00	140,94	0,69					VITIGUDINO	SALAMANCA
Aldeaseca de la Frontera		50.726,00	975,50	3,88	882,00	145,85	16,77	20,65		
RUTA 23' (M-J-S)										
Aldeaseca de la Frontera										
VALDERRODRIGO	4,88	36.828,00	708,23	3,64					VITIGUDINO	SALAMANCA
SANCHON DE LA RIBERA	2,04	16.389,00	315,17	0,83					VITIGUDINO	SALAMANCA
Aldeaseca de la Frontera		53.217,00	1.023,40	4,47	792,00	77,05	13,52	17,98		
RUTA 24 (L-X-V)										
Aldeaseca de la Frontera										
VILLASBUENAS	3,27	21.738,00	418,04	1,67					VITIGUDINO	SALAMANCA
CERRALBO	2,04	16.925,00	325,48	0,87					VITIGUDINO	SALAMANCA
ENCINASOLA DE LOS COMENDADOR	2,25	16.769,00	322,48	1,01					VITIGUDINO	SALAMANCA
SALDEANA	0,87	4.366,00	83,96	0,33					VITIGUDINO	SALAMANCA
Aldeaseca de la Frontera		59.798,00	1.149,96	3,88	792,00	113,23	14,55	18,43		
AVILA										
RUTA 1 (L-X-V)										
Aldeaseca de la Frontera										
LANGA	2,94	31.390,00	603,65	1,51					AREVALO-MADRIGAL	ÁVILA
CANTIVEROS	0,71	8.228,00	158,23	0,25					AREVALO-MADRIGAL	ÁVILA
FONTIVEROS	2,73	59.554,00	1.145,27	1,21					AREVALO-MADRIGAL	ÁVILA
FUENTE EL SAUZ	0,19	16.604,00	319,31	0,06					AREVALO-MADRIGAL	ÁVILA
FUENTES DE AÑO	0,94	6.595,00	126,83	0,34					AREVALO-MADRIGAL	ÁVILA
CANALES	0,06	367,00	7,06	0,02					AREVALO-MADRIGAL	ÁVILA
BERNUY-ZAPARDIEL	0,44	3.037,00	58,40	0,15					AREVALO-MADRIGAL	ÁVILA
CABEZAS DEL POZO	0,25	966,00	18,58	0,08					AREVALO-MADRIGAL	ÁVILA
CISLA	0,58	1.756,00	33,77	0,19					AREVALO-MADRIGAL	ÁVILA
RIVILLA DE BARAJAS	0,75	4.202,00	80,81	0,25					AREVALO-MADRIGAL	ÁVILA
SALVADIOS	0,58	6.092,00	117,15	0,22					AREVALO-MADRIGAL	ÁVILA
MUÑOSANCHO	0,33	4.467,00	85,90	0,11					AREVALO-MADRIGAL	ÁVILA
GIMIALCON	1,29	32.229,00	619,79	0,56					AREVALO-MADRIGAL	ÁVILA
FLORES DE AVILA	3,17	25.040,00	481,54	1,47					AREVALO-MADRIGAL	ÁVILA
MAMBLAS	0,87	3.620,00	69,62	0,29					AREVALO-MADRIGAL	ÁVILA
RASUEROS	0,02	827,00	15,90	0,02					AREVALO-MADRIGAL	ÁVILA
MADRIGAL DE LAS ALTAS TORRES	1,77	18.960,00	364,62	0,66					AREVALO-MADRIGAL	ÁVILA
HORCAJO DE TORRES	1,90	16.442,00	316,19	0,87					AREVALO-MADRIGAL	ÁVILA
MORALEJA DE MATAACABRAS	0,75	3.319,00	63,83	0,26					AREVALO-MADRIGAL	ÁVILA
Aldeaseca de la Frontera		243.695,00	4.686,44	8,51	301,50	244,34	11,29	19,80		
RUTA 1' (M-J-S)										
Aldeaseca de la frontera										
NAVA DE AREVALO	4,02	127.902,00	2.459,65	2,09					AREVALO-MADRIGAL	ÁVILA
PALACIOS DE GODA	1,48	46.276,00	889,92	0,58					AREVALO-MADRIGAL	ÁVILA
AREVALO	1,38	69.098,00	1.328,81	0,53					AREVALO-MADRIGAL	ÁVILA
ESPINOSA DE LOS CABALLEROS	2,40	96.260,00	1.851,15	0,92					AREVALO-MADRIGAL	ÁVILA
CASTELLANOS DE ZAPARDIEL	1,40	8.981,00	172,71	0,54					AREVALO-MADRIGAL	ÁVILA
BARROMAN	0,88	6.598,00	126,88	0,35					AREVALO-MADRIGAL	ÁVILA
VILLANUEVA DEL ACERAL	0,33	4.353,00	83,71	0,17					AREVALO-MADRIGAL	ÁVILA
ALDEASECA	0,69	10.985,00	211,25	0,24					AREVALO-MADRIGAL	ÁVILA
SINLABAIOS	1,04	6.112,00	117,54	0,37					AREVALO-MADRIGAL	ÁVILA
DONVIDAS	0,33	1.704,00	32,77	0,11					AREVALO-MADRIGAL	ÁVILA
SAN ESTEBAN DE ZAPARDIEL	0,35	1.256,00	24,15	0,12					AREVALO-MADRIGAL	ÁVILA
SAN VICENTE DE AREVALO	0,96	3.112,00	59,85	0,33					AREVALO-MADRIGAL	ÁVILA
Aldeaseca de la frontera		382.637,00	7.358,40	6,34	435,00	68,21	8,16	14,50		
RUTA 2 (L-X-V)										
Aldeaseca de la Frontera										
NARROS DEL CASTILLO	3,33	52.320,00	1.006,15	1,69					AREVALO-MADRIGAL	ÁVILA
CRESPOS	2,87	45.103,00	867,37	1,51					AREVALO-MADRIGAL	ÁVILA
COLLADO DE CONTRERAS	2,65	47.922,00	921,58	1,22					AREVALO-MADRIGAL	ÁVILA
MUÑOMER DEL PECO	3,00	46.532,00	894,85	1,83					AREVALO-MADRIGAL	ÁVILA
ALBORNOS	1,69	23.052,00	443,31	0,67					AREVALO-MADRIGAL	ÁVILA
SAN JUAN DE LA ENCINILLA	2,83	60.950,00	1.172,12	1,08					AREVALO-MADRIGAL	ÁVILA
AVEINTE	0,17	258,00	4,96	0,06					AREVALO-MADRIGAL	ÁVILA
VIÑEIRA DE MORAÑA	0,67	1.516,00	29,15	0,23					AREVALO-MADRIGAL	ÁVILA
SANTO TOME DE ZABARCOS	1,17	15.020,00	288,85	0,52					AREVALO-MADRIGAL	ÁVILA

	nº llamadas a la semana no repetidas	kg recogidos	Kg recogidos por semana	Tiempo de Carga por pueblo en horas	Km al Centro Ruta semanales	Km alrededor del Centro Ruta semanales	Tiempo ruta semanal	Tiempo total de operación	Comarca	Provincia
SAN PEDRO DEL ARROYO	0,88	7.501,00	144,25	0,33					AREVALO-MADRIGAL	ÁVILA
PAPATRIGO	2,13	15.753,00	302,94	0,97					AREVALO-MADRIGAL	ÁVILA
NARROS DE SALDUEÑA	0,56	5.207,00	100,13	0,29					AREVALO-MADRIGAL	ÁVILA
Aldeaseca de la Frontera		321.134,00	6.175,65	10,40	258,90	163,15	8,36	18,76		
RUTA 2' (M-J-S)										
Padiernos										
BERLANAS (LAS)	1,77	59.319,00	1.140,75	0,83					AREVALO-MADRIGAL	ÁVILA
VEGA DE SANTA MARIA	1,21	66.678,00	1.282,27	0,43					AREVALO-MADRIGAL	ÁVILA
BLASCOSANCHO	0,25	37.559,00	722,29	0,08					AREVALO-MADRIGAL	ÁVILA
POZANCO	1,27	15.514,00	298,35	0,46					AREVALO-MADRIGAL	ÁVILA
GOTARRENDURA	0,94	6.427,00	123,60	0,35					AREVALO-MADRIGAL	ÁVILA
RIOCABADO	1,27	3.917,00	75,33	0,64					AREVALO-MADRIGAL	ÁVILA
OSO (EL)	0,31	3.314,00	63,73	0,10					AREVALO-MADRIGAL	ÁVILA
VELAYOS	0,12	3.199,00	61,52	0,04					AREVALO-MADRIGAL	ÁVILA
HERNANSANCHO	0,67	3.029,00	58,25	0,24					AREVALO-MADRIGAL	ÁVILA
CABIZUELA	1,81	15.156,00	291,46	0,86					AREVALO-MADRIGAL	ÁVILA
TIÑOSILLOS	0,90	9.629,00	185,17	0,33					AREVALO-MADRIGAL	ÁVILA
PEÑALBA DE AVILA	0,23	2.386,00	45,88	0,08					AREVALO-MADRIGAL	ÁVILA
MONSALUPE	0,63	1.973,00	37,94	0,22					AREVALO-MADRIGAL	ÁVILA
SANTO DOMINGO DE LAS POSADAS	0,17	1.113,00	21,40	0,06					AREVALO-MADRIGAL	ÁVILA
MINGORRIA	0,25	836,00	16,08	0,08					AREVALO-MADRIGAL	ÁVILA
VILLANUEVA DE GOMEZ	0,02	101.909,00	1.959,79	0,02					AREVALO-MADRIGAL	ÁVILA
SAN PASCUAL	1,50	27.083,00	520,83	0,55					AREVALO-MADRIGAL	ÁVILA
BOHODON (EL)	1,69	18.768,00	360,92	0,66					AREVALO-MADRIGAL	ÁVILA
Padiernos		377.809,00	7.265,56	6,03	207,30	261,28	10,43	16,45		
RUTA 3 (L-X-V)										
Padiernos										
SANCHIDRIAN	1,88	90.865,00	1.747,40	0,75					AREVALO-MADRIGAL	ÁVILA
ADANERO	2,10	84.567,00	1.626,29	0,86					AREVALO-MADRIGAL	ÁVILA
BERCIAL DE ZAPARDIEL	1,69	8.273,00	159,10	0,67					AREVALO-MADRIGAL	ÁVILA
PEDRO RODRIGUEZ	0,79	14.659,00	281,90	0,38					AREVALO-MADRIGAL	ÁVILA
CABEZAS DE ALAMBRE	0,02	12.657,00	243,40	0,02					AREVALO-MADRIGAL	ÁVILA
CONSTANZANA	1,10	10.999,00	211,52	0,41					AREVALO-MADRIGAL	ÁVILA
ORBITA	0,19	948,00	18,23	0,06					AREVALO-MADRIGAL	ÁVILA
GUTIERRE MUÑOZ	1,38	22.196,00	426,85	0,65					AREVALO-MADRIGAL	ÁVILA
PAJARES DE ADAJA	1,46	39.040,00	750,77	0,54					AREVALO-MADRIGAL	ÁVILA
Padiernos		284.204,00	5.465,46	4,35	336,00	331,66	14,28	18,63		
RUTA 3' (M-J-S)										
Padiernos										
PADIERNOS	0,63	17.653,00	339,48	0,23					AVILA	ÁVILA
SAN MIGUEL DE SERREZUELA	2,02	26.385,00	507,40	0,85					AVILA	ÁVILA
TORRE (LA)	1,92	40.896,00	786,46	0,80					AVILA	ÁVILA
MUÑANA	1,27	35.969,00	691,71	0,45					AVILA	ÁVILA
AREVALILLO	0,98	17.478,00	336,12	0,35					AVILA	ÁVILA
ZAPARDIEL DE LA CAÑADA	1,67	14.797,00	284,56	0,69					AVILA	ÁVILA
MARTINEZ	1,19	16.377,00	314,94	0,57					AVILA	ÁVILA
SANTA MARIA DEL ARROYO	0,92	114.353,00	2.199,10	0,37					AVILA	ÁVILA
MUÑO GALINDO	1,29	22.414,00	431,04	0,49					AVILA	ÁVILA
MIRONCILLO	0,13	1.311,00	25,21	0,04					AVILA	ÁVILA
VADILLO DE LA SIERRA	0,37	3.360,00	64,62	0,17					AVILA	ÁVILA
MUÑOTELLO	0,63	9.325,00	179,33	0,22					AVILA	ÁVILA
MENGAMUÑOZ	0,40	5.837,00	112,25	0,13					AVILA	ÁVILA
CABEZAS DEL VILLAR	2,12	37.407,00	719,37	0,98					AVILA	ÁVILA
NARRILLOS DEL ALAMO	0,79	11.675,00	224,52	0,31					AVILA	ÁVILA
VILLANUEVA DEL CAMPILLO	0,73	7.740,00	148,85	0,31					AVILA	ÁVILA
DIEGO DEL CARPIO (DIE.ALVARO)	0,69	3.852,00	74,08	0,26					AVILA	ÁVILA
PASCUALCOBO	1,00	4.776,00	91,85	0,38					AVILA	ÁVILA
Padiernos		391.605,00	7.530,87	7,60	317,40	221,95	10,88	18,48		
RUTA 4 (L-X-V)										
Padiernos										
SOLOSANCHO	2,52	31.304,00	602,00	1,12					AVILA	ÁVILA
NIHARRA	0,90	21.907,00	421,29	0,31					AVILA	ÁVILA
SOTALBO	1,48	12.442,00	239,27	0,62					AVILA	ÁVILA
RIOFRIO	1,31	13.909,00	267,48	0,55					AVILA	ÁVILA
SAN JUAN DEL OLMO	0,48	5.884,00	113,15	0,18					AVILA	ÁVILA
SALOBRAI	0,83	10.209,00	196,33	0,30					AVILA	ÁVILA
GEMUÑO	0,90	6.769,00	130,17	0,32					AVILA	ÁVILA
MUÑOPEPE	0,85	9.112,00	175,23	0,29					AVILA	ÁVILA
SERRADA (LA)	0,33	1.719,00	33,06	0,11					AVILA	ÁVILA
SANCHORREJA	0,75	14.541,00	279,63	0,26					AVILA	ÁVILA
TORNADIZOS DE AVILA	1,88	32.162,00	618,50	0,90					AVILA	ÁVILA
MARTIHERRERO	0,71	18.827,00	362,06	0,25					AVILA	ÁVILA
PRADOSEGAR	0,25	2.455,00	47,21	0,08					AVILA	ÁVILA
HIJA DE DIOS (LA)	0,13	1.820,00	35,00	0,04					AVILA	ÁVILA
AMAVIDA	0,37	3.226,00	62,04	0,13					AVILA	ÁVILA
POVEDA	0,10	2.588,00	49,77	0,03					AVILA	ÁVILA
VILLATORO	0,38	4.286,00	82,42	0,15					AVILA	ÁVILA
BLACHA	1,54	4.456,00	85,69	0,58					AVILA	ÁVILA
NARROS DEL PUERTO	0,15	1.357,00	26,10	0,05					AVILA	ÁVILA
BALBARDA	0,13	396,00	7,62	0,04					AVILA	ÁVILA
ALDEA DEL REY NIÑO	1,02	0,00	0,00	0,42					AVILA	ÁVILA
Padiernos		199.369,00	3.834,02	6,75	78,30	412,80	12,91	19,66		
RUTA 4' (M-J-S)										
Padiernos										
SOLANA DE RIOALMAR	2,98	15.799,00	303,83	1,37					AVILA	ÁVILA
CILLAN	0,73	3.945,00	75,87	0,25					AVILA	ÁVILA
NARRILLOS DEL REBOLLAR	0,58	3.762,00	72,35	0,19					AVILA	ÁVILA
GRANDES Y SAN MARTIN	0,25	2.555,00	49,13	0,08					AVILA	ÁVILA
MARUN	0,15	1.511,00	29,06	0,05					AVILA	ÁVILA
MANJABALAGO	0,23	1.083,00	20,83	0,08					AVILA	ÁVILA
MUÑOICO	1,35	20.556,00	395,31	0,45					AVILA	ÁVILA
BULARROS	1,25	18.505,00	355,87	0,57					AVILA	ÁVILA
GALLEGOS DE SOBRINOS	0,67	8.995,00	172,98	0,27					AVILA	ÁVILA
MIRUEÑA DE LOS INFANZONES	1,13	6.679,00	128,44	0,42					AVILA	ÁVILA
HURTUMPASCUAL	0,52	8.502,00	163,50	0,19					AVILA	ÁVILA
VALDECASA	1,98	13.028,00	250,54	0,84					AVILA	ÁVILA

	nº llamadas a la semana no repetidas	kg recogidos	Kg recogidos por semana	Tiempo de Carga por pueblo en horas	Km al Centro Ruta semanales	Km alrededor del Centro Ruta semanales	Tiempo ruta semanal	Tiempo total de operación	Comarca	Provincia
Padiernos		104.920,00	2.017,69	4,76	209,40	243,11	9,94	14,70		
RUTA 5 (L-X-V)										
Aldeaseca de la Frontera										
HERREROS DE SUSO	2,38	27.580,00	530,38	0,97					AVILA	ÁVILA
BLASCOMILLAN	1,85	21.258,00	408,81	0,79					AVILA	ÁVILA
SAN GARCÍA DE INGELMOS	1,42	17.135,00	329,52	0,56					AVILA	ÁVILA
MANCERA DE ARRIBA	1,44	12.302,00	236,58	0,62					AVILA	ÁVILA
VILLAFLO	1,21	12.019,00	231,13	0,49					AVILA	ÁVILA
MUÑOGRANDE	0,92	10.063,00	193,52	0,31					AVILA	ÁVILA
VITA	1,98	32.770,00	630,19	0,88					AVILA	ÁVILA
PARRAL (EL)	0,85	13.880,00	266,92	0,30					AVILA	ÁVILA
SIGERES	0,42	2.605,00	50,10	0,14					AVILA	ÁVILA
Aldeaseca de la Frontera		149.612,00	2.877,15	5,06	204,90	252,48	10,14	15,20		
RUTA 5' (M-J-S)										
Padiernos										
AVILA	3,06	75.569,00	1.453,25	1,46					AVILA	ÁVILA
TOLBAÑOS	0,81	3.981,00	76,56	0,32					AVILA	ÁVILA
FRESNO (EL)	2,33	35.563,00	683,90	0,95					AVILA	ÁVILA
MAELLO	0,73	19.943,00	383,52	0,24					AVILA	ÁVILA
BRABOS	0,73	11.159,00	214,60	0,24					AVILA	ÁVILA
(ALDEAVIEJA) STA M DEL CUBIL	0,73	10.991,00	211,37	0,29					AVILA	ÁVILA
CHAMARTIN	0,67	8.514,00	163,73	0,24					AVILA	ÁVILA
CASASOLA	0,48	6.662,00	128,12	0,18					AVILA	ÁVILA
CARDENOSA	0,42	6.596,00	126,85	0,15					AVILA	ÁVILA
COLILLA (LA)	1,67	5.674,00	109,12	0,60					AVILA	ÁVILA
GALLEGOS DE ALTAMIROS	0,46	5.281,00	101,56	0,19					AVILA	ÁVILA
MEDIANA DEL VOLTOYA	0,75	4.327,00	83,21	0,29					AVILA	ÁVILA
SAN ESTEBAN DE LOS PATOS	0,44	3.580,00	68,85	0,19					AVILA	ÁVILA
OJOS ALBOS	0,19	644,00	12,38	0,06					AVILA	ÁVILA
BERROCALEJO DE ARAGONA	0,02	0,00	0,00	0,02					AVILA	ÁVILA
Padiernos		198.484,00	3.817,00	5,42	238,45	227,26	9,90	15,32		
RUTA 6 (L-X-V)										
Padiernos										
CANDELEDA	5,17	58.624,00	1.127,38	3,97					VALLE DEL TIETAR	ÁVILA
POYALES DEL HOYO	0,87	4.846,00	93,19	0,31					VALLE DEL TIETAR	ÁVILA
ARENAS DE SAN PEDRO	3,31	31.653,00	608,71	1,65					VALLE DEL TIETAR	ÁVILA
GUISANDO	0,35	861,00	16,56	0,13					VALLE DEL TIETAR	ÁVILA
HORNILLO (EL)	0,02	277,00	5,33	0,02					VALLE DEL TIETAR	ÁVILA
ARENAL (EL)	0,17	354,00	6,81	0,06					VALLE DEL TIETAR	ÁVILA
PEDRO BERNARDO	1,50	11.517,00	221,48	0,55					VALLE DEL TIETAR	ÁVILA
LANZAHITA	1,67	21.851,00	420,21	0,63					VALLE DEL TIETAR	ÁVILA
MOMBELTRAN	1,92	23.673,00	455,25	0,78					VALLE DEL TIETAR	ÁVILA
SANTA CRUZ DEL VALLE	0,04	1.620,00	31,15	0,01					VALLE DEL TIETAR	ÁVILA
CUEVAS DEL VALLE	0,02	331,00	6,37	0,01					VALLE DEL TIETAR	ÁVILA
SAN ESTEBAN DEL VALLE	0,25	619,00	11,90	0,08					VALLE DEL TIETAR	ÁVILA
VILLAREJO DEL VALLE	0,02	3.495,00	67,21	0,01					VALLE DEL TIETAR	ÁVILA
Padiernos		159.721,00	3.071,56	8,22	552,00	145,39	12,04	20,26		
RUTA 6' (M-J-S)										
Padiernos										
CASAVIEJA	3,88	33.486,00	643,96	2,33					VALLE DEL TIETAR	ÁVILA
HIGUERA DE LAS DUEÑAS	1,29	19.336,00	371,85	0,48					VALLE DEL TIETAR	ÁVILA
PIEDRALAVES	1,67	13.882,00	266,96	0,58					VALLE DEL TIETAR	ÁVILA
MIJARES	1,31	13.723,00	263,90	0,54					VALLE DEL TIETAR	ÁVILA
ADRADA (LA)	1,27	12.192,00	234,46	0,47					VALLE DEL TIETAR	ÁVILA
GAVILANES	1,06	10.375,00	199,52	0,51					VALLE DEL TIETAR	ÁVILA
SOTILLO DE LA ADRADA	0,88	5.123,00	98,52	0,32					VALLE DEL TIETAR	ÁVILA
NAVAHONDILLA	0,17	3.545,00	68,17	0,06					VALLE DEL TIETAR	ÁVILA
FRESNEDILLA	0,21	2.990,00	57,50	0,07					VALLE DEL TIETAR	ÁVILA
CASILAS	0,21	2.529,00	48,63	0,11					VALLE DEL TIETAR	ÁVILA
SANTA MARIA DEL TIETAR	0,15	647,00	12,44	0,06					VALLE DEL TIETAR	ÁVILA
Padiernos		117.828,00	2.265,92	5,53	658,21	190,67	14,85	20,38		
RUTA 7 (L-X-V)										
Padiernos										
BARRACO	5,56	89.128,00	1.714,00	4,69					VALLE BAJO ALBERCHE	ÁVILA
SAN JUAN DE LA NAVA	2,13	34.830,00	669,81	0,96					VALLE BAJO ALBERCHE	ÁVILA
TIEMBLO (EL)	2,04	26.113,00	502,17	0,83					VALLE BAJO ALBERCHE	ÁVILA
CEBREROS	1,69	11.086,00	213,19	0,67					VALLE BAJO ALBERCHE	ÁVILA
NAVALUENGA	1,33	16.909,00	325,17	0,51					VALLE BAJO ALBERCHE	ÁVILA
NAVALMORAL	0,87	7.525,00	144,71	0,29					VALLE BAJO ALBERCHE	ÁVILA
BURGOHONDO	1,27	7.137,00	137,25	0,51					VALLE BAJO ALBERCHE	ÁVILA
Padiernos		192.728,00	3.706,31	8,45	210,00	266,26	10,61	19,06		
RUTA 7' (M-J-S)										
Padiernos										
NAVAS DEL MARQUES (LAS)	4,27	97.285,00	1.870,87	2,72					VALLE BAJO ALBERCHE	ÁVILA
NAVALPERAL DE PINARES	1,33	23.631,00	454,44	0,61					VALLE BAJO ALBERCHE	ÁVILA
SAN BARTOLOME DE PINARES	1,60	8.067,00	155,13	0,71					VALLE BAJO ALBERCHE	ÁVILA
SANTA CRUZ DE PINARES	1,10	11.302,00	217,35	0,46					VALLE BAJO ALBERCHE	ÁVILA
PEGUERINOS	0,83	17.493,00	336,40	0,35					VALLE BAJO ALBERCHE	ÁVILA
HERRADON (EL)	0,81	15.872,00	305,23	0,29					VALLE BAJO ALBERCHE	ÁVILA
Padiernos		173.650,00	3.339,42	5,13	360,00	231,45	11,76	16,88		
RUTA 8 (L-X-V)										
Padiernos										
SAN MARTIN DEL PIMPOLLAR	0,90	30.396,00	584,54	0,34					GREDOS	ÁVILA
NAVARREDONDA DE GREDOS	1,08	20.526,00	394,73	0,51					GREDOS	ÁVILA
HOYOCASERO	0,94	14.261,00	274,25	0,33					GREDOS	ÁVILA
HOYOS DEL ESPINO	0,88	13.270,00	255,19	0,37					GREDOS	ÁVILA
SAN MARTIN DE LA VEGA ALBERC	0,37	9.416,00	181,08	0,15					GREDOS	ÁVILA
NAVALACRUZ	0,85	7.876,00	151,46	0,31					GREDOS	ÁVILA
NAVADIOS	0,33	7.435,00	142,98	0,12					GREDOS	ÁVILA
HOYOS DE MIGUEL MUÑOZ	0,19	5.174,00	99,50	0,06					GREDOS	ÁVILA
NAVACEPEDA DE TORMES	0,79	5.065,00	97,40	0,37					GREDOS	ÁVILA
NAVARREVISCA	0,69	4.555,00	87,60	0,28					GREDOS	ÁVILA
ZAPARDIEL DE LA RIBERA	0,13	4.165,00	80,10	0,06					GREDOS	ÁVILA
CEPEDA LA MORA	0,46	4.053,00	77,94	0,17					GREDOS	ÁVILA

	nº llamadas a la semana no repetidas	kg recogidos	Kg recogidos por semana	Tiempo de Carga por pueblo en horas	Km al Centro Ruta semanales	Km alrededor del Centro Ruta semanales	Tiempo ruta semanal	Tiempo total de operación	Comarca	Provincia
HOYO DE PINARES (EL)	0,79	9.957,00	191,48	0,31					VALLE BAJO ALBERCHE	ÁVILA
HOYOS DEL COLLADO	0,75	3.174,00	61,04	0,27					GEDOS	ÁVILA
SAN JUAN DEL MOLINILLO	0,17	3.036,00	58,38	0,06					GEDOS	ÁVILA
GARGANTA DEL VILLAR	0,21	2.982,00	57,35	0,08					GEDOS	ÁVILA
NAVATÁLGORDO	0,21	2.659,00	51,13	0,08					GEDOS	ÁVILA
NAVARRREDONDILLA	0,13	2.643,00	50,83	0,04					GEDOS	ÁVILA
HORCAJO DE LA RIBERA	0,12	1.969,00	37,87	0,04					GEDOS	ÁVILA
NAVALOSA	0,10	1.932,00	37,15	0,03					GEDOS	ÁVILA
NAVALPERAL DE TORMES	0,02	1.040,00	20,00	0,02					GEDOS	ÁVILA
SERRANILLOS	0,04	496,00	9,54	0,02					GEDOS	ÁVILA
NAVAQUESERA	0,02	0,00	0,00	0,02					GEDOS	ÁVILA
Padiernos		156.080,00	3.001,54	4,05	292,18	298,67	12,71	16,76		
RUTA 8' (M-J-S)										
Padiernos										
BARCO DE AVILA (EL)	1,13	10.246,00	197,04	0,63					BARCO AVILA-PIEDRAHITA	ÁVILA
BOHOYO	0,67	14.712,00	282,92	0,31					BARCO AVILA-PIEDRAHITA	ÁVILA
TORMELLAS	0,13	4.411,00	84,83	0,04					BARCO AVILA-PIEDRAHITA	ÁVILA
NAVALONGUILLA	0,54	9.549,00	183,63	0,21					BARCO AVILA-PIEDRAHITA	ÁVILA
NAVA DE BARCO	0,19	2.709,00	52,10	0,12					BARCO AVILA-PIEDRAHITA	ÁVILA
UMBRIAS	0,35	2.635,00	50,67	0,19					BARCO AVILA-PIEDRAHITA	ÁVILA
ALDEANUEVA DE SANTA CRUZ	0,12	1.447,00	27,83	0,04					BARCO AVILA-PIEDRAHITA	ÁVILA
AVELLANEDA	0,04	682,00	13,12	0,01					BARCO AVILA-PIEDRAHITA	ÁVILA
LASTRA DEL CANO (LA)	0,12	273,00	5,25	0,04					BARCO AVILA-PIEDRAHITA	ÁVILA
ALISEDA DE TORMES (LA)	0,10	211,00	4,06	0,03					BARCO AVILA-PIEDRAHITA	ÁVILA
MEDINILLA	1,15	11.920,00	229,23	0,40					BARCO AVILA-PIEDRAHITA	ÁVILA
GILGARCIA	0,23	2.280,00	43,85	0,14					BARCO AVILA-PIEDRAHITA	ÁVILA
PUERTO CASTILLA	0,50	9.284,00	178,54	0,25					BARCO AVILA-PIEDRAHITA	ÁVILA
SOLANA DE BEJAR	0,10	1.662,00	31,96	0,04					BARCO AVILA-PIEDRAHITA	ÁVILA
CARRERA (LA)	0,17	991,00	19,06	0,06					BARCO AVILA-PIEDRAHITA	ÁVILA
LLANOS DEL TORMES (LOS)	0,02	56,00	1,08	0,01					BARCO AVILA-PIEDRAHITA	ÁVILA
NAVATEJARES	0,04	208,00	4,00	0,01					BARCO AVILA-PIEDRAHITA	ÁVILA
SAN BARTOLOME DE BEJAR	0,46	7.834,00	150,65	0,15					BARCO AVILA-PIEDRAHITA	ÁVILA
BECEDAS	0,87	20.207,00	388,60	0,35					BARCO AVILA-PIEDRAHITA	ÁVILA
LOSAR (EL)	0,19	4.996,00	96,08	0,07					BARCO AVILA-PIEDRAHITA	ÁVILA
JUNCIANA	0,04	410,00	7,88	0,01					BARCO AVILA-PIEDRAHITA	ÁVILA
NEILA DE SAN MIGUEL	0,25	1.302,00	25,04	0,08					BARCO AVILA-PIEDRAHITA	ÁVILA
GILBUENA	1,08	10.078,00	193,81	0,52					BARCO AVILA-PIEDRAHITA	ÁVILA
SAN LORENZO DE TORMES	0,17	1.641,00	31,56	0,09					BARCO AVILA-PIEDRAHITA	ÁVILA
Padiernos		119.744,00	2.302,77	3,81	414,00	209,00	11,89	15,70		
RUTA 9 (L-X-V)										
Padiernos										
PIEDRAHITA	1,90	29.712,00	571,38	0,83					BARCO AVILA-PIEDRAHITA	ÁVILA
HORCAJADA (LA)	1,79	16.247,00	312,44	0,76					BARCO AVILA-PIEDRAHITA	ÁVILA
SANTIAGO COLLADO	0,56	11.818,00	227,27	0,26					BARCO AVILA-PIEDRAHITA	ÁVILA
BECEDILLAS	0,63	10.850,00	208,65	0,22					BARCO AVILA-PIEDRAHITA	ÁVILA
SANTA MARIA DE LOS CABALLEROS	0,94	10.100,00	194,23	0,49					BARCO AVILA-PIEDRAHITA	ÁVILA
ALDEHUELA (LA)	0,63	9.586,00	184,35	0,25					BARCO AVILA-PIEDRAHITA	ÁVILA
MALPARTIDA DE CORNEJA	0,88	9.141,00	175,79	0,30					BARCO AVILA-PIEDRAHITA	ÁVILA
BONILLA DE LA SIERRA	0,75	9.086,00	174,73	0,35					BARCO AVILA-PIEDRAHITA	ÁVILA
NAVACEPEDILLA DE CORNEJA	0,33	6.913,00	132,94	0,13					BARCO AVILA-PIEDRAHITA	ÁVILA
VILLAFRANCA DE LA SIERRA	0,38	5.988,00	115,15	0,16					BARCO AVILA-PIEDRAHITA	ÁVILA
SAN BARTOLOME DE CORNEJA	0,37	5.894,00	113,35	0,16					BARCO AVILA-PIEDRAHITA	ÁVILA
SANTA MARIA DEL BERROCAL	0,96	4.141,00	79,63	0,35					BARCO AVILA-PIEDRAHITA	ÁVILA
MIRON (EL)	0,40	3.454,00	66,42	0,19					BARCO AVILA-PIEDRAHITA	ÁVILA
SAN MIGUEL DE CORNEJA	0,63	3.450,00	66,35	0,23					BARCO AVILA-PIEDRAHITA	ÁVILA
MESEGAR DE CORNEJA	0,17	2.612,00	50,23	0,06					BARCO AVILA-PIEDRAHITA	ÁVILA
CASAS DEL PUERTO DE VILLATORO	0,31	2.237,00	43,02	0,15					BARCO AVILA-PIEDRAHITA	ÁVILA
HOYORREDONDO	0,38	2.037,00	39,17	0,16					BARCO AVILA-PIEDRAHITA	ÁVILA
NAVAESCURIAL	0,19	1.686,00	32,42	0,06					BARCO AVILA-PIEDRAHITA	ÁVILA
TORTOLES	0,10	1.610,00	30,96	0,03					BARCO AVILA-PIEDRAHITA	ÁVILA
ENCINARES	0,73	874,00	16,81	0,27					BARCO AVILA-PIEDRAHITA	ÁVILA
VILLAR DE CORNEJA	0,04	780,00	15,00	0,01					BARCO AVILA-PIEDRAHITA	ÁVILA
COLLADO DEL MIRON	0,08	276,00	5,31	0,03					BARCO AVILA-PIEDRAHITA	ÁVILA
Padiernos		148.492,00	2.855,62	5,45	321,02	244,98	11,59	17,03		
ZAMORA										
RUTA 1 (L-X-V)										
Monfarracinos										
BERMILLO DE SAYAGO	6,08	88.911,00	1.709,83	7,77					SAYAGO	ZAMORA
PEÑAUSENDE	4,40	48.622,00	935,04	2,44					SAYAGO	ZAMORA
VILLAR DEL BUEY	5,04	41.880,00	805,38	4,04					SAYAGO	ZAMORA
Monfarracinos		179.413,00	3.450,25	14,26	369,00		5,27	19,53		
RUTA 1' (M-J-S)										
Monfarracinos										
FARIZA	5,23	39.004,00	750,08	4,19					SAYAGO	ZAMORA
MORALEJA DE SAYAGO	3,46	33.212,00	638,69	2,20					SAYAGO	ZAMORA
ALMEIDA	4,56	37.008,00	711,69	2,88					SAYAGO	ZAMORA
PERERUELA	4,35	64.015,00	1.231,06	3,06					SAYAGO	ZAMORA
ALFARAZ	3,50	33.303,00	640,44	1,80					SAYAGO	ZAMORA
Monfarracinos		206.542,00	3.971,96	14,14	477,00		6,81	20,96		
RUTA 2 (L-X-V)										
Monfarracinos										
LUELMO	3,77	17.297,00	332,63	2,01					SAYAGO	ZAMORA
MORALINA	3,06	12.669,00	243,63	1,29					SAYAGO	ZAMORA
ARGAÑIN	0,85	2.791,00	53,67	0,31					SAYAGO	ZAMORA
MUGA DE SAYAGO	1,69	9.996,00	192,23	0,71					SAYAGO	ZAMORA
SALCE	0,90	6.433,00	123,71	0,31					SAYAGO	ZAMORA
FERMOSELLE	1,81	6.448,00	124,00	0,77					SAYAGO	ZAMORA
SOGO	0,02	480,00	9,23	0,01					SAYAGO	ZAMORA
VILLADEPERA	1,25	4.007,00	77,06	0,46					SAYAGO	ZAMORA
VILLARDIGA DE LA RIBERA	1,87	6.660,00	128,08	0,74					SAYAGO	ZAMORA
TORREGAMONES	2,00	9.074,00	174,50	0,86					SAYAGO	ZAMORA
GAMONES	1,54	6.434,00	123,73	0,58					SAYAGO	ZAMORA
Monfarracinos		82.289,00	1.582,48	8,03	429,00	287,21	14,33	22,37		
RUTA 2' (M-J-S)										
Monfarracinos										

	nº llamadas a la semana no repetidas	kg recogidos	Kg recogidos por semana	Tiempo de Carga por pueblo en horas	Km al Centro Ruta semanales	Km alrededor del Centro Ruta semanales	Tiempo ruta semanal	Tiempo total de operación	Comarca	Provincia
CARBELLINO	2,83	20.224,00	388,92	1,30					SAYAGO	ZAMORA
ROELOS	1,96	26.653,00	512,56	0,85					SAYAGO	ZAMORA
MAYALDE	3,25	31.444,00	604,69	1,58					SAYAGO	ZAMORA
CABAÑAS DE SAYAGO	2,10	39.548,00	760,54	0,99					SAYAGO	ZAMORA
MORAL DE SAYAGO	3,65	28.248,00	543,23	2,23					SAYAGO	ZAMORA
FRESNO DE SAYAGO	3,90	23.427,00	450,52	1,94					SAYAGO	ZAMORA
Monfarracinos		169.544,00	3.260,46	8,90	477,00	25,42	7,54	16,44		
RUTA 3 (L-X-V)										
Monfarracinos										
MANZANAL DE ARRIBA	0,12	145,00	2,79	0,04					SANABRIA	ZAMORA
LUBIAN	0,02	0,00	0,00	0,01					SANABRIA	ZAMORA
PORTO	0,25	1.220,00	23,46	0,17					SANABRIA	ZAMORA
PIAS	0,06	491,00	9,44	0,03					SANABRIA	ZAMORA
HERMISENDE	1,12	5.448,00	104,77	0,43					SANABRIA	ZAMORA
REQUEJO	0,33	2.064,00	39,69	0,19					SANABRIA	ZAMORA
PEDRALBA DE LA PRADERIA	0,35	3.443,00	66,21	0,12					SANABRIA	ZAMORA
PUEBLA DE SANABRIA	0,73	5.986,00	115,12	0,29					SANABRIA	ZAMORA
RIONEGRO DEL PUENTE	1,52	7.954,00	152,96	0,56					SANABRIA	ZAMORA
PALACIOS DE SANABRIA	0,10	672,00	12,92	0,05					SANABRIA	ZAMORA
FERRERAS DE ARRIBA	0,25	641,00	12,33	0,08					SANABRIA	ZAMORA
TREFACIO	0,58	1.224,00	23,54	0,20					SANABRIA	ZAMORA
SAN JUSTO	1,12	3.390,00	65,19	0,44					SANABRIA	ZAMORA
Monfarracinos		32.678,00	628,42	2,60	749,55	112,28	13,92	16,52		
RUTA 3' (M-J-S)										
Monfarracinos										
VILLARDECIEVROS	1,58	9.595,00	184,52	0,64					SANABRIA	ZAMORA
MUELAS DE LOS CABALLEROS	1,00	7.090,00	136,35	0,42					SANABRIA	ZAMORA
MOMBUEY	0,40	5.991,00	115,21	0,13					SANABRIA	ZAMORA
ASTURIANOS	0,17	4.813,00	92,56	0,06					SANABRIA	ZAMORA
MANZANAL DE LOS INFANTES	1,00	4.507,00	86,67	0,34					SANABRIA	ZAMORA
ROSINOS DE LA REQUEJADA	1,15	3.902,00	75,04	0,56					SANABRIA	ZAMORA
CERNADILLA	0,65	3.865,00	74,33	0,24					SANABRIA	ZAMORA
ESPADANEDO	1,23	3.721,00	71,56	0,45					SANABRIA	ZAMORA
MOLEZUELAS DE LA CARBALLEDA	1,02	3.038,00	58,42	0,37					SANABRIA	ZAMORA
PEQUE	1,06	2.581,00	49,63	0,36					SANABRIA	ZAMORA
ROBLEDA-CERVANTES	0,19	2.239,00	43,06	0,06					SANABRIA	ZAMORA
OTERO DE BODAS	0,73	1.651,00	31,75	0,25					SANABRIA	ZAMORA
JUSTEL	0,52	1.558,00	29,96	0,17					SANABRIA	ZAMORA
COBREROS	1,25	12.069,00	232,10	0,58					SANABRIA	ZAMORA
GALENDE	0,90	7.276,00	139,92	0,37					SANABRIA	ZAMORA
Monfarracinos		73.896,00	1.421,08	5,01	555,90	267,28	15,58	20,59		
RUTA 4 (L-X-V)										
Monfarracinos										
FIGUERUELA DE ARRIBA	0,79	2.303,00	44,29	0,29					ALISTE	ZAMORA
VIÑAS	0,79	2.340,00	45,00	0,30					ALISTE	ZAMORA
CEADEA	0,83	2.256,00	43,38	0,28					ALISTE	ZAMORA
MAHIDE	1,40	4.093,00	78,71	0,56					ALISTE	ZAMORA
POZUELO DE TABARA	0,73	2.017,00	38,79	0,27					ALISTE	ZAMORA
RABANO DE ALISTE	1,83	6.674,00	128,35	0,72					ALISTE	ZAMORA
FARAMONTANOS DE TABARA	2,48	8.947,00	172,06	0,99					ALISTE	ZAMORA
Monfarracinos		28.630,00	550,58	3,41	597,00	75,10	10,67	14,08		
RUTA 4' (M-J-S)										
Monfarracinos										
RIOFRIO DE ALISTE	3,10	28.676,00	551,46	1,38					ALISTE	ZAMORA
RABANALES	3,58	33.217,00	638,79	1,86					ALISTE	ZAMORA
TRABAZOS	2,40	14.902,00	286,58	1,09					ALISTE	ZAMORA
ALCAÑICES	3,17	39.605,00	761,63	1,49					ALISTE	ZAMORA
TABARA	3,44	18.894,00	363,35	1,78					ALISTE	ZAMORA
SAN VITERO	3,15	25.941,00	498,87	1,49					ALISTE	ZAMORA
SAN VICENTE DE LA CABEZA	3,06	21.480,00	413,08	1,47					ALISTE	ZAMORA
FERRERAS DE ABAJO	0,90	10.334,00	198,73	0,40					ALISTE	ZAMORA
Monfarracinos		193.049,00	3.712,48	10,97	507,00	111,35	10,42	21,40		
RUTA 5 (L-X-V)										
Monfarracinos										
MORERUELA DE TABARA	4,96	42.235,00	812,21	3,44					ALISTE	ZAMORA
GALLEGOS DEL RIO	3,23	19.980,00	384,23	1,63					ALISTE	ZAMORA
FONFRIA	3,21	19.591,00	376,75	1,46					ALISTE	ZAMORA
CARBAJALES DE ALBA	3,19	18.076,00	347,62	1,49					ALISTE	ZAMORA
OLMILLOS DE CASTRO	3,33	28.703,00	551,98	1,46					ALISTE	ZAMORA
SANTA EUFEMIA DEL BARCO	2,52	20.751,00	399,06	0,96					ALISTE	ZAMORA
Monfarracinos		149.336,00	2.871,85	10,44	495,00	131,50	10,83	21,26		
RUTA 5' (M-J-S)										
Monfarracinos										
PERILLA DE CASTRO	1,77	7.423,00	142,75	0,67					ALISTE	ZAMORA
MANZANAL DEL BARCO	1,13	2.693,00	51,79	0,40					ALISTE	ZAMORA
FERRERUELA	2,48	11.157,00	214,56	1,12					ALISTE	ZAMORA
SAMIR DE LOS CAÑOS	1,15	6.750,00	129,81	0,46					ALISTE	ZAMORA
LOSACINO	1,23	4.618,00	88,81	0,47					ALISTE	ZAMORA
VEGALATRAVE	1,00	3.541,00	68,10	0,39					ALISTE	ZAMORA
VILLALCAMPO	1,35	8.599,00	165,37	0,48					ALISTE	ZAMORA
VIDEMALA	0,15	2.749,00	52,87	0,05					ALISTE	ZAMORA
PINO	0,42	1.348,00	25,92	0,14					ALISTE	ZAMORA
LOSACIO	0,04	663,00	12,75	0,01					ALISTE	ZAMORA
Monfarracinos		49.541,00	952,71	4,21	399,00	91,15	8,30	12,51		
RUTA 6 (L-X-V)										
Monfarracinos										
SANZOLES	3,96	21.912,00	421,38	1,88					DUERO BAJO	Zamora
TORO	3,40	63.995,00	1.230,67	2,17					DUERO BAJO	Zamora
MORALES DE TORO	0,67	3.247,00	62,44	0,23					DUERO BAJO	Zamora
MADRIDANOS	4,40	74.931,00	1.440,98	2,85					DUERO BAJO	Zamora
PELEAGONZALO	1,21	12.262,00	235,81	0,41					DUERO BAJO	Zamora
VILLARALBO	4,06	49.972,00	961,00	2,06					DUERO BAJO	Zamora
VALDEFINJAS	0,62	3.384,00	65,08	0,21					DUERO BAJO	Zamora
VILLALAZAN	3,77	33.542,00	645,04	1,85					DUERO BAJO	Zamora

	nº llamadas a la semana no repetidas	kg recogidos	Kg recogidos por semana	Tiempo de Carga por pueblo en horas	Km al Centro Ruta semanales	Km alrededor del Centro Ruta semanales	Tiempo ruta semanal	Tiempo total de operación	Comarca	Provincia
MORALEJA DEL VINO	2,77	35.449,00	681,71	1,40					DUERO BAJO	Zamora
Monfarracinos		298.694,00	5.744,12	13,06	303,90	57,71	5,99	19,05		
RUTA 6' (M-J-S)										
Monfarracinos										
FUENTESAUÇO	4,58	89.260,00	1.716,54	3,40					DUERO BAJO	Zamora
CASTRILLO DE LA GUAREÑAS	2,33	23.461,00	451,17	1,20					DUERO BAJO	Zamora
FUENTELAPEÑA	1,83	22.551,00	433,67	0,73					DUERO BAJO	Zamora
VADILLO DE LA GUAREÑA	3,62	40.445,00	777,79	1,85					DUERO BAJO	Zamora
CAÑIZAL	0,21	1.720,00	33,08	0,08					DUERO BAJO	Zamora
ARCENILLAS	0,92	9.224,00	177,38	0,49					DUERO BAJO	Zamora
VENIALBO	2,15	96.933,00	1.864,10	0,85					DUERO BAJO	Zamora
GEMA	0,23	1.850,00	35,58	0,10					DUERO BAJO	Zamora
PIÑERO (EL)	1,38	12.200,00	234,62	0,53					DUERO BAJO	Zamora
VALLESA	0,17	447,00	8,60	0,06					DUERO BAJO	Zamora
VILLAESCUSA	1,46	13.462,00	258,88	0,53					DUERO BAJO	Zamora
GUARRATE	3,63	45.451,00	874,06	1,96					DUERO BAJO	Zamora
Monfarracinos		357.004,00	6.865,46	11,78	441,00	107,12	9,36	21,14		
RUTA 7 (L-X-V)										
Monfarracinos										
SAN MIGUEL DE LA RIBERA	4,10	49.448,00	950,92	2,35					DUERO BAJO	Zamora
VILLABUENA DEL PUENTE	3,25	19.101,00	367,33	1,65					DUERO BAJO	Zamora
CASASECA DE LAS CHANAS	2,37	29.260,00	562,69	0,99					DUERO BAJO	Zamora
BOVEDA DE TORO (LA)	2,85	30.915,00	594,52	1,25					DUERO BAJO	Zamora
PEGO (EL)	1,94	10.730,00	206,35	0,74					DUERO BAJO	Zamora
ARGUJILLO	3,00	42.761,00	822,33	1,44					DUERO BAJO	Zamora
FUENTESPREADAS	1,83	30.328,00	583,23	0,67					DUERO BAJO	Zamora
SANTA CLARA DE AVEDILLO	1,50	16.747,00	322,06	0,54					DUERO BAJO	Zamora
CORRALES	4,10	91.254,00	1.754,88	2,44					DUERO BAJO	Zamora
Monfarracinos		320.544,00	6.164,31	12,07	429,00	109,70	9,26	21,33		
RUTA 7' (M-J-S)										
Monfarracinos										
MORALES DEL VINO	4,15	88.432,00	1.700,62	2,24					DUERO BAJO	Zamora
PERDIGON (EL)	3,00	35.991,00	692,13	1,44					DUERO BAJO	Zamora
PELEAS DE ABAJO	2,10	25.450,00	489,42	1,00					DUERO BAJO	Zamora
CAZURRA	1,77	16.466,00	316,65	0,65					DUERO BAJO	Zamora
CUELGAMURES	3,25	33.253,00	639,48	1,49					DUERO BAJO	Zamora
VILLANUEVA DE CAMPEAN	1,13	6.325,00	121,63	0,38					DUERO BAJO	Zamora
VILLAMOR DE LOS ECUEROS	1,21	6.993,00	134,48	0,54					DUERO BAJO	Zamora
CUBO DE TIERRA DEL VINO (EL)	2,25	15.980,00	307,31	1,08					DUERO BAJO	Zamora
MADERAL (EL)	2,23	15.879,00	305,37	0,87					DUERO BAJO	Zamora
JAMBRINA	1,02	5.436,00	104,54	0,36					DUERO BAJO	Zamora
ENTRALA	1,08	4.489,00	86,33	0,38					DUERO BAJO	Zamora
CASASECA DE CAMPEAN	0,33	1.028,00	19,77	0,12					DUERO BAJO	Zamora
Monfarracinos		255.722,00	4.917,73	10,55	280,20	207,48	9,93	20,48		
RUTA 8 (L-X-V)										
Monfarracinos										
VILLALPANDO	5,12	62.042,00	1.193,12	3,51					CAMPOS-PAN	Zamora
REVELLinos	4,81	65.912,00	1.267,54	3,09					CAMPOS-PAN	Zamora
VILLALOBOS	4,17	34.797,00	669,17	2,38					CAMPOS-PAN	Zamora
VILLAFAFILA	4,94	57.357,00	1.103,02	3,50					CAMPOS-PAN	Zamora
SAN AGUSTIN DEL POZO	4,73	38.905,00	748,17	2,83					CAMPOS-PAN	Zamora
Monfarracinos		259.013,00	4.981,02	15,31	366,00		5,23	20,54		
RUTA 8' (M-J-S)										
Monfarracinos										
VILLAMAYOR DE CAMPOS	4,67	44.568,00	857,08	2,79					CAMPOS-PAN	Zamora
CASTROVERDE DE CAMPOS	3,00	20.689,00	397,87	1,40					CAMPOS-PAN	Zamora
VILLANUEVA DEL CAMPO	5,85	131.078,00	2.520,73	5,64					CAMPOS-PAN	Zamora
VILLARDEFALLAVES	1,37	5.478,00	105,35	0,48					CAMPOS-PAN	Zamora
TAPIOLES	3,58	29.068,00	559,00	1,95					CAMPOS-PAN	Zamora
COTANES	0,65	3.718,00	71,50	0,22					CAMPOS-PAN	Zamora
PRADO	1,21	10.985,00	211,25	0,47					CAMPOS-PAN	Zamora
VEGA DE VILLALOBOS	1,02	5.901,00	113,48	0,35					CAMPOS-PAN	Zamora
Monfarracinos		251.485,00	4.836,25	13,30	366,00	43,03	6,46	19,76		
RUTA 9 (L-X-V)										
Monfarracinos										
BENEGILES	4,63	62.600,00	1.203,85	2,76					CAMPOS-PAN	Zamora
MORERUELA DE LOS INFANZONES	3,42	27.696,00	532,62	1,62					CAMPOS-PAN	Zamora
CERECINOS DE CAMPOS	2,73	25.823,00	496,60	1,26					CAMPOS-PAN	Zamora
MANGANESES DE LA LAMPREANA	3,25	29.210,00	561,73	1,59					CAMPOS-PAN	Zamora
BELVER DE LOS MONTES	3,15	28.145,00	541,25	1,62					CAMPOS-PAN	Zamora
QUINTANILLA DEL MONTE	2,90	13.228,00	254,38	1,31					CAMPOS-PAN	Zamora
MONTAMARTA	3,73	35.022,00	673,50	1,86					CAMPOS-PAN	Zamora
Monfarracinos		221.724,00	4.263,92	12,02	489,00		6,99	19,00		
RUTA 9' (M-J-S)										
Monfarracinos										
CASTRONUEVO	0,92	3.193,00	61,40	0,33					CAMPOS-PAN	Zamora
POBLADURA DE VALDERADUEY	1,48	6.530,00	125,58	0,56					CAMPOS-PAN	Zamora
VILLARDIGA	1,52	8.188,00	157,46	0,70					CAMPOS-PAN	Zamora
CAÑIZO	1,87	10.913,00	209,87	0,71					CAMPOS-PAN	Zamora
VILLASECO	2,00	6.675,00	128,37	0,78					CAMPOS-PAN	Zamora
ALMARAZ DE DUERO	0,79	3.140,00	60,38	0,31					CAMPOS-PAN	Zamora
BUSTILLO DEL ORO	0,23	742,00	14,27	0,08					CAMPOS-PAN	Zamora
ABEZAMES	0,31	845,00	16,25	0,10					CAMPOS-PAN	Zamora
MUELAS DE PAN	1,90	7.952,00	152,92	0,73					CAMPOS-PAN	Zamora
VALCABADO	1,17	6.636,00	127,62	0,42					CAMPOS-PAN	Zamora
VIDAYANES	2,27	8.963,00	172,37	0,91					CAMPOS-PAN	Zamora
VILLARRIN DE CAMPOS	1,88	9.538,00	183,42	0,74					CAMPOS-PAN	Zamora
SAN MARTIN DE VALDERADUEY	1,25	9.871,00	189,83	0,49					CAMPOS-PAN	Zamora
ROALES	0,37	2.478,00	47,65	0,12					CAMPOS-PAN	Zamora
Monfarracinos		85.664,00	1.647,38	6,98	435,00	140,42	10,23	17,21		
RUTA 10 (L-X-V)										
Monfarracinos										
SAN PEDRO DE LA NAVE-ALMENDR	4,96	56.838,00	1.093,04	3,28					CAMPOS-PAN	Zamora

	nº llamadas a la semana no repetidas	kg recogidos	Kg recogidos por semana	Tiempo de Carga por pueblo en horas	Km al Centro Ruta semanales	Km alrededor del Centro Ruta semanales	Tiempo ruta semanal	Tiempo total de operación	Comarca	Provincia
ANDAVIAS	4,10	34.432,00	662,15	2,11					CAMPOS-PAN	Zamora
PIEDRAHITA DE CASTRO	2,19	12.713,00	244,48	0,87					CAMPOS-PAN	Zamora
SAN CEBRIAN DE CASTRO	2,62	14.680,00	282,31	1,19					CAMPOS-PAN	Zamora
ZAMORA	5,15	90.097,00	1.732,63	4,38					CAMPOS-PAN	Zamora
PALACIOS DEL PAN	2,02	11.117,00	213,79	0,87					CAMPOS-PAN	Zamora
HINIESTA (LA)	1,81	13.720,00	263,85	0,71					CAMPOS-PAN	Zamora
Monfarracinos		233.597,00	4.492,25	13,38	253,80	51,56	5,10	18,48		
RUTA 10' (M-J-S)										
Monfarracinos	3,48	33.441,00	643,10	1,75					CAMPOS-PAN	Zamora
VILLAVENDIMIO	3,35	31.216,00	600,31	1,58					CAMPOS-PAN	Zamora
POZOANTIGUO	3,46	31.188,00	599,77	1,69					CAMPOS-PAN	Zamora
PINILLA DE TORO	2,81	30.290,00	582,50	1,21					CAMPOS-PAN	Zamora
FRESNO DE LA RIBERA	1,81	22.673,00	436,02	0,68					CAMPOS-PAN	Zamora
VILLALONSO	1,79	11.559,00	222,29	0,67					CAMPOS-PAN	Zamora
MATILLA LA SECA	0,90	8.762,00	168,50	0,32					CAMPOS-PAN	Zamora
VILLARDONDIEGO	1,56	7.411,00	142,52	0,60					CAMPOS-PAN	Zamora
Monfarracinos		176.540,00	3.395,00	8,49	240,90	65,58	5,32	13,81		
RUTA 11 (L-X-V)										
Monfarracinos										
VEZDEMARBAN	3,98	47.445,00	912,40	2,17					CAMPOS-PAN	Zamora
MALVA	1,98	23.506,00	452,04	0,81					CAMPOS-PAN	Zamora
FUENTESECAS	0,52	10.712,00	206,00	0,17					CAMPOS-PAN	Zamora
VILLALUBE	1,69	7.198,00	138,42	0,68					CAMPOS-PAN	Zamora
GALLEGOS DEL PAN	2,40	18.794,00	361,42	1,01					CAMPOS-PAN	Zamora
PAJARES DE LA LAMPREANA	2,98	29.901,00	575,02	1,49					CAMPOS-PAN	Zamora
SAN ESTEBAN DEL MOLAR	2,67	28.377,00	545,71	1,28					CAMPOS-PAN	Zamora
Monfarracinos		165.933,00	3.191,02	7,61	305,10	190,78	9,81	17,42		
RUTA 11' (M-J-S)										
Monfarracinos										
TORRES DEL CARRIZAL	5,33	67.695,00	1.301,83	3,74					CAMPOS-PAN	Zamora
CERECINOS DEL CARRIAL	3,21	26.439,00	508,44	1,51					CAMPOS-PAN	Zamora
ARQUILLINOS	1,25	7.418,00	142,65	0,47					CAMPOS-PAN	Zamora
VILLALBA DE LA LAMPREANA	1,25	2.368,00	45,54	0,46					CAMPOS-PAN	Zamora
ASPARIEGOS	2,40	12.551,00	241,37	0,92					CAMPOS-PAN	Zamora
MOLACILLOS	3,88	38.591,00	742,13	2,04					CAMPOS-PAN	Zamora
CUBILLOS	1,98	19.079,00	366,90	0,79					CAMPOS-PAN	Zamora
CORESES	4,21	66.737,00	1.283,40	2,43					CAMPOS-PAN	Zamora
ALGODRE	2,50	10.656,00	204,92	0,97					CAMPOS-PAN	Zamora
Monfarracinos		251.534,00	4.837,19	13,35	218,40	98,78	5,94	19,29		
RUTA 12 (L-X-V)										
Cabrerros del Río										
MANGANESOS DE LA POLVOROSA	5,15	76.050,00	1.462,50	3,98					BENAVENTE Y LOS VALLES	Zamora
QUIRUELAS DE VIDRIALES	3,56	72.684,00	1.397,77	1,74					BENAVENTE Y LOS VALLES	Zamora
TORRE DEL VALLE (LA)	1,88	50.213,00	965,63	0,72					BENAVENTE Y LOS VALLES	Zamora
SAN CRISTOBAL DE ENTREVÍÑAS	4,75	69.343,00	1.333,52	2,90					BENAVENTE Y LOS VALLES	Zamora
VILLABRAZARO	2,60	27.179,00	522,67	1,09					BENAVENTE Y LOS VALLES	Zamora
Cabrerros del Río		295.469,00	5.682,10	10,42	399,00	50,15	7,13	17,56		
RUTA 12' (M-J-S)										
Monfarracinos										
SANTIBAÑEZ DE VIDRIALES	3,92	98.867,00	1.901,29	2,41					BENAVENTE Y LOS VALLES	Zamora
UÑA DE QUINTANA	3,17	23.571,00	453,29	1,26					BENAVENTE Y LOS VALLES	Zamora
FUENTE ENCALADA	1,06	18.962,00	364,65	0,52					BENAVENTE Y LOS VALLES	Zamora
CAMARZANA DE TERA	3,94	29.247,00	562,44	2,13					BENAVENTE Y LOS VALLES	Zamora
VEGA DE TERA	2,75	38.084,00	732,38	1,18					BENAVENTE Y LOS VALLES	Zamora
CUBO DE BENAVENTE	1,25	17.540,00	337,31	0,54					BENAVENTE Y LOS VALLES	Zamora
AYO DE VIDRIALES	1,35	11.186,00	215,12	0,49					BENAVENTE Y LOS VALLES	Zamora
SAN PEDRO DE CEQUE	2,33	8.636,00	166,08	0,94					BENAVENTE Y LOS VALLES	Zamora
CALZADILLA DE TERA	0,96	588,00	11,31	0,33					BENAVENTE Y LOS VALLES	Zamora
BRIME DE SOG	0,02	0,00	0,00	0,02					BENAVENTE Y LOS VALLES	Zamora
Monfarracinos		246.681,00	4.743,87	9,81	540,00	109,64	10,85	20,66		
RUTA 13 (L-X-V)										
Cabrerros del Río										
ALCUBILLA DE NOGALES	0,02	102,00	1,96	0,01					BENAVENTE Y LOS VALLES	Zamora
VILLAGERIZ	0,46	1.537,00	29,56	0,15					BENAVENTE Y LOS VALLES	Zamora
POBLADURA DEL VALLE	0,88	4.302,00	82,73	0,29					BENAVENTE Y LOS VALLES	Zamora
SANTA COLOMBA DE LAS CARABIA	4,00	20.778,00	399,58	2,20					BENAVENTE Y LOS VALLES	Zamora
MATILLA DE ARZON	2,48	21.261,00	408,87	1,11					BENAVENTE Y LOS VALLES	Zamora
VILLAFERRUEÑA	0,19	385,00	7,40	0,06					BENAVENTE Y LOS VALLES	Zamora
QUINTANILLA DE URZ	1,00	6.093,00	117,17	0,36					BENAVENTE Y LOS VALLES	Zamora
FRESNO DE LA POLVOROSA	0,85	2.887,00	55,52	0,29					BENAVENTE Y LOS VALLES	Zamora
MORALES DE REY	1,23	8.860,00	170,38	0,44					BENAVENTE Y LOS VALLES	Zamora
GRANUCILLO	1,77	5.153,00	99,10	0,65					BENAVENTE Y LOS VALLES	Zamora
SANTA MARIA DE LA VEGA	0,21	963,00	18,52	0,07					BENAVENTE Y LOS VALLES	Zamora
BRIME DE URZ	0,33	942,00	18,12	0,11					BENAVENTE Y LOS VALLES	Zamora
ARRABALDE	0,75	15.844,00	304,69	0,26					BENAVENTE Y LOS VALLES	Zamora
MICERECES DE TERA	2,04	12.503,00	240,44	0,83					BENAVENTE Y LOS VALLES	Zamora
SANTA CROYA DE TERA	1,10	6.977,00	134,17	0,38					BENAVENTE Y LOS VALLES	Zamora
MAIRE DE CASTROPONCE	1,73	6.280,00	120,77	0,64					BENAVENTE Y LOS VALLES	Zamora
COOMONTE	1,71	12.393,00	238,33	0,68					BENAVENTE Y LOS VALLES	Zamora
Cabrerros del Río		127.260,00	2.447,31	8,54	465,00	99,27	9,48	18,02		
RUTA 13' (M-J-S)										
Monfarracinos										
SANTA CRISTINA DE LA POLVORO	4,54	56.602,00	1.088,50	2,94					BENAVENTE Y LOS VALLES	Zamora
BURGANES DE VALVERDE	5,08	54.807,00	1.053,98	3,69					BENAVENTE Y LOS VALLES	Zamora
SANTOVENIA	3,46	40.673,00	782,17	1,70					BENAVENTE Y LOS VALLES	Zamora
GRANJA DE MORERUELA	4,08	39.051,00	750,98	2,37					BENAVENTE Y LOS VALLES	Zamora
VILLANAZAR	3,65	35.262,00	678,12	1,81					BENAVENTE Y LOS VALLES	Zamora
BRETO	1,81	19.955,00	383,75	0,65					BENAVENTE Y LOS VALLES	Zamora
Monfarracinos		246.350,00	4.737,50	13,15	411,00	3,62	5,97	19,12		
RUTA 14 (L-X-V)										
Monfarracinos										
CASTROGONZALO	2,23	10.477,00	201,48	0,90					BENAVENTE Y LOS VALLES	Zamora
VILLANUEVA DE LAS PERAS	0,10	279,00	5,37	0,03					BENAVENTE Y LOS VALLES	Zamora

	nº llamadas a la semana no repetidas	kg recogidos	Kg recogidos por semana	Tiempo de Carga por pueblo en horas	Km al Centro Ruta semanales	Km alrededor del Centro Ruta semanales	Tiempo ruta semanal	Tiempo total de operación	Comarca	Provincia
PUEBLICA DE VALVERDE	0,52	1.879,00	36,13	0,17					BENAVENTE Y LOS VALLES	Zamora
BRETOCINO	1,00	2.806,00	53,96	0,35					BENAVENTE Y LOS VALLES	Zamora
SANTA COLOMBA DE LAS MONJAS	0,56	2.523,00	48,52	0,19					BENAVENTE Y LOS VALLES	Zamora
SAN MIGUEL DEL VALLE	1,10	5.281,00	101,56	0,42					BENAVENTE Y LOS VALLES	Zamora
VILLANUEVA DE AZOAGUE	2,08	18.252,00	351,00	0,82					BENAVENTE Y LOS VALLES	Zamora
MILLES DE LA POLVOROSA	2,60	13.783,00	265,06	0,99					BENAVENTE Y LOS VALLES	Zamora
VALDESCORRIEL	1,69	17.717,00	340,71	0,62					BENAVENTE Y LOS VALLES	Zamora
COLINAS DE TRASMONTE	1,29	736,00	14,15	0,49					BENAVENTE Y LOS VALLES	Zamora
MORALES DE VALVERDE	2,31	12.050,00	231,73	0,99					BENAVENTE Y LOS VALLES	Zamora
VILLAVEZA DE VALVERDE	0,37	1.009,00	19,40	0,12					BENAVENTE Y LOS VALLES	Zamora
FRIERA DE VALVERDE	2,75	11.268,00	216,69	1,21					BENAVENTE Y LOS VALLES	Zamora
NAVIANOS DE VALVERDE	1,75	14.581,00	280,40	0,67					BENAVENTE Y LOS VALLES	Zamora
Monfarracinos		112.641,00	2.166,17	7,98	525,00	103,89	10,47	18,45		
RUTA 14' (M-J-S)										
Monfarracinos										
FUENTES DE ROPEL	3,19	36.553,00	702,94	1,51					BENAVENTE Y LOS VALLES	Zamora
SANTA MARIA DE VALVERDE	3,38	39.682,00	763,12	1,52					BENAVENTE Y LOS VALLES	Zamora
SANTIBAÑEZ DE TERA	2,62	36.921,00	710,02	1,77					BENAVENTE Y LOS VALLES	Zamora
MELGAR DE TERA	1,85	19.787,00	380,52	0,72					BENAVENTE Y LOS VALLES	Zamora
ARCOS DE LA POLVOROSA	2,75	18.308,00	352,08	1,21					BENAVENTE Y LOS VALLES	Zamora
BENAVENTE	3,08	28.075,00	539,90	1,37					BENAVENTE Y LOS VALLES	Zamora
VILLAVEZA DEL AGUA	3,63	93.137,00	1.791,10	1,75					BENAVENTE Y LOS VALLES	Zamora
BARCIAL DEL BARCO	3,12	26.105,00	502,02	1,50					BENAVENTE Y LOS VALLES	Zamora
Monfarracinos		298.568,00	5.741,69	11,36	525,00	71,72	9,55	20,91		

ANEXO VI

LLAMADAS POR
CADA RUTA

	Total	Porcino	% Porcino	Aviar	% Aviar	Ganado Ovino y Caprino	% Ganado Ovino y Caprino	Ganado Vacuno	% Ganado Vacuno	Ganado Equino	Cervidos	Acuicultura	Cunicola	Otros	% Otros
SEGOVIA															
RUTA 1 (L-X-V)															
San Martín y Mudrian															
SAN MARTIN Y MUDRIAN	13	0		0		10	76,92%	3	23,08%	0	0	0	0	0	
ABADES	167	49	29,34%	0		73	43,71%	45	26,95%	0	0	0	0	0	
BERCIAL	91	2	2,20%	0		75	82,42%	14	15,38%	0	0	0	0	0	
MARUGAN	104	0		0		66	63,46%	38	36,54%	0	0	0	0	0	
MUÑOPEDEO	129	26	20,16%	0		82	63,57%	21	16,28%	0	0	0	0	0	
LASTRAS DEL POZO	93	46	49,46%	0		20	21,51%	27	29,03%	0	0	0	0	0	
LABAJOS	133	0		0		133	100,00%	0		0	0	0	0	0	
VALVERDE DEL MAJANO	150	16	10,67%	0		99	66,00%	34	22,67%	1	0	0	0	1	0,67%
SANGARCIA	272	46	16,91%	0		140	51,47%	86	31,62%	0	0	0	0	0	
San Martín y Mudrian	1.152	185	16,06%	0		698	60,59%	268	23,26%	1	0	0	0	1	0,09%
RUTA 1' (M-J-S)															
San Martín y Mudrian															
FUENTE DE SANTA CRUZ	1	0		0		1	100,00%	0		0	0	0	0	0	
ALDEANUEVA DEL CODONAL	82	31	37,80%	0		31	37,80%	20	24,39%	0	0	0	0	0	
ALDEHUELA DEL CODONAL	28	0		0		28	100,00%	0		0	0	0	0	0	
SANTIUSTE DE S JUAN BAUTISTA	112	23	20,54%	0		72	64,29%	17	15,18%	0	0	0	0	0	
JUARROS DE VOLTOYA	10	7	70,00%	0		2	20,00%	0		1	0	0	0	1	10,00%
DONHIERRO	30	2	6,67%	0		28	93,33%	0		0	0	0	0	0	
CODORNIZ	119	2	1,68%	0		106	89,08%	10	8,40%	1	0	0	0	1	0,84%
MONTEJO DE AREVALO	121	66	54,55%	0		54	44,63%	1	0,83%	0	0	0	0	0	
MARTIN MUÑOZ DE LA DEHESA	153	3	1,96%	0		53	34,64%	97	63,40%	0	0	0	0	0	
MARTIN MUÑOZ DE LAS POSADAS	205	0		0		173	84,39%	32	15,61%	0	0	0	0	0	
TOLOCIRIO	46	22	47,83%	0		0		24	52,17%	0	0	0	0	0	
SAN CRISTOBAL DE LA VEGA	69	41	59,42%	0		25	36,23%	3	4,35%	0	0	0	0	0	
RAPARIEGOS	100	5	5,00%	0		80	80,00%	15	15,00%	0	0	0	0	0	
San Martín y Mudrian	1.076	202	18,77%	0		653	60,69%	219	20,35%	2	0	0	0	2	0,19%
RUTA 2 (L-X-V)															
San Martín y Mudrian															
ANAYA	78	0		0		65	83,33%	13	16,67%	0	0	0	0	0	
MARAZUELA	0	0		0		0		0		0	0	0	0	0	
JUARROS DE RIOMOROS	65	34	52,31%	0		31	47,69%	0		0	0	0	0	0	
GARCILLAN	52	25	48,08%	0		27	51,92%	0		0	0	0	0	0	
MARTIN MIGUEL	90	44	48,89%	0		46	51,11%	0		0	0	0	0	0	
ORTIGOSA DE PESTAÑO	16	0		0		16	100,00%	0		0	0	0	0	0	
SANTA MARIA LA REAL DE NIEVA	819	125	15,26%	18	2,20%	400	48,84%	276	33,70%	0	0	0	0	0	
RODA DE ERESMA	65	45	69,23%	0		0		20	30,77%	0	0	0	0	0	
ARMUÑA	69	32	46,38%	0		21	30,43%	16	23,19%	0	0	0	0	0	
TABANERA LA LUENGA	64	32	50,00%	0		27	42,19%	5	7,81%	0	0	0	0	0	
YANGUAS DE RESMA	100	17	17,00%	0		52	52,00%	31	31,00%	0	0	0	0	0	
MELQUE	5	4	80,00%	0		0		1	20,00%	0	0	0	0	0	
NIEVA	7	3	42,86%	0		0		4	57,14%	0	0	0	0	0	
San Martín y Mudrian	1.430	361	25,24%	18	1,26%	685	47,90%	366	25,59%	0	0	0	0	0	
RUTA 2' (M-J-S)															
San Martín y Mudrian															
COCA	97	11	11,34%	0		60	61,86%	26	26,80%	0	0	0	0	0	
NAVA DE LA ASUNCION	358	8	2,23%	6	1,68%	121	33,80%	223	62,29%	0	0	0	0	0	
SAMBOAL	69	13	18,84%	0		33	47,83%	22	31,88%	1	0	0	0	1	1,45%
FRESNEDA DE CUELLAR	37	4	10,81%	0		30	81,08%	3	8,11%	0	0	0	0	0	
CHARE	139	33	23,74%	0		106	76,26%	0		0	0	0	0	0	
CARBONERO EL MAYOR	306	112	36,60%	0		144	47,06%	47	15,36%	3	0	0	0	3	0,98%
BERNARDOS	60	1	1,67%	0		59	98,33%	0		0	0	0	0	0	
MATA DE CUELLAR	101	63	62,38%	14	13,86%	24	23,76%	0		0	0	0	0	0	
MIGUELAÑEZ	63	63	100,00%	0		0		0		0	0	0	0	0	
DOMINGO GARCIA	1	1	100,00%	0		0		0		0	0	0	0	0	
NAVAS DE ORO	140	19	13,57%	0		92	65,71%	29	20,71%	0	0	0	0	0	
VILLASVERDE DE ISCAR	3	0		0		0		3	100,00%	0	0	0	0	0	
REMONDO	3	0		0		0		3	100,00%	0	0	0	0	0	
San Martín y Mudrian	1.377	328	23,82%	20	1,45%	669	48,58%	356	25,85%	4	0	0	0	4	0,29%
RUTA 3 (L-X-V)															
San Martín y Mudrian															
CUELLAR	569	150	26,36%	102	17,93%	251	44,11%	65	11,42%	1	0	0	0	1	0,18%
SANCHONUÑO	111	60	54,05%	0		47	42,34%	4	3,60%	0	0	0	0	0	
ADRADOS	93	14	15,05%	0		79	84,95%	0		0	0	0	0	0	
HONTALBILLA	39	8	20,51%	0		17	43,59%	14	35,90%	0	0	0	0	0	
FUENTE EL OLMO DE ISCAR	41	0		0		41	100,00%	0		0	0	0	0	0	
PEROSILLO	31	0		0		31	100,00%	0		0	0	0	0	0	
MORALEJA DE CUELLAR	18	15	83,33%	0		3	16,67%	0		0	0	0	0	0	
FRUMALES	19	0		19	100,00%	0		0		0	0	0	0	0	
SAN CRISTOBAL DE CUELLAR	0	0		0		0		0		0	0	0	0	0	
San Martín y Mudrian	921	247	26,82%	121	13,14%	469	50,92%	83	9,01%	1	0	0	0	1	0,11%
RUTA 3' (M-J-S)															
San Martín y Mudrian															
ESCARABAJOSA DE CABEZAS	481	2	0,42%	0		157	32,64%	322	66,94%	0	0	0	0	0	
CANTIMPALOS	555	141	25,41%	0		149	26,85%	265	47,75%	0	0	0	0	0	
VALLELADO	316	165	52,22%	101	31,96%	29	9,18%	21	6,65%	0	0	0	0	0	
OLOMBRADA	106	22	20,75%	0		32	30,19%	52	49,06%	0	0	0	0	0	
GOMEZSERRACIN	186	100	53,76%	13	6,99%	50	26,88%	23	12,37%	0	0	0	0	0	
PINAREJOS	132	41	31,06%	2	1,52%	88	66,67%	1	0,76%	0	0	0	0	0	
NAVALMANZANO	128	39	30,47%	3	2,34%	52	40,63%	13	10,16%	0	0	0	21	21	16,41%
San Martín y Mudrian	1.904	510	26,79%	119	6,25%	557	29,25%	697	36,61%	0	0	0	21	21	1,10%
RUTA 4 (L-X-V)															
San Martín y Mudrian															
LASTRAS DE CUELLAR	139	36	25,90%	0		83	59,71%	20	14,39%	0	0	0	0	0	
MOZONCILLO	190	21	11,05%	0		164	86,32%	3	1,58%	2	0	0	0	2	1,05%
ESCOBAR DE POLENDOS	160	48	30,00%	0		37	23,13%	75	46,88%	0	0	0	0	0	
ALDEA REAL	77	20	25,97%	0		42	54,55%	14	18,18%	1	0	0	0	1	1,30%
AGUILAFUENTE	173	84	48,55%	19	10,98%	36	20,81%	34	19,65%	0	0	0	0	0	
ZARZUELA DEL PINAR	129	37	28,68%	0		22	17,05%	6	4,65%	0	0	0	64	64	49,61%
FUENTEPELAYO	252	113	44,84%	0		114	45,24%	25	9,92%	0	0	0	0	0	
PINARNEGRILO	46	25	54,35%	0		19	41,30%	2	4,35%	0	0	0	0	0	
San Martín y Mudrian	1.166	384	32,93%	19	1,63%	517	44,34%	179	15,35%	3	0	0	64	67	5,75%
RUTA 4' (M-J-S)															
San Martín y Mudrian															
ESCALONA DEL PRADO	681	20	2,94%	16	2,35%	186	27,31%	459	67,40%	0	0	0	0	0	
MUÑOVEROS	116	0		4	3,45%	37	31,90%	75	64,66%	0	0	0	0	0	
SAUQUILLO DE CABEZAS	63	12	19,05%	0		29	46,03%	22	34,92%	0	0	0	0	0	
TUREGANO	506	75	14,82%	65	12,85%	138	27,27%	228	45,06%	0	0	0	0	0	

VEGANZONES	108	75	69,44%	0		0		33	30,56%	0	0	0	0	0	
San Martín y Mudrián	1.474	182	12,35%	85	5,77%	390	26,46%	817	55,43%	0	0	0	0	0	
RUTA 5 (L-X-V)															
San Martín y Mudrián															
ARAHUETES	14	0		0		14	100,00%	0		0	0	0	0	0	
ARCONES	182	5	2,75%	0		56	30,77%	121	66,48%	0	0	0	0	0	
CASLA	16	0		0		15	93,75%	1	6,25%	0	0	0	0	0	
CEREZO DE ABAJO	47	0		0		34	72,34%	13	27,66%	0	0	0	0	0	
CEREZO DE ARRIBA	21	0		0		8	38,10%	13	61,90%	0	0	0	0	0	
DURUELO	88	0		0		51	57,95%	37	42,05%	0	0	0	0	0	
GALLEGOS	36	0		0		18	50,00%	18	50,00%	0	0	0	0	0	
MATABUENA	148	0		0		76	51,35%	72	48,65%	0	0	0	0	0	
MATILLA (LA)	27	0		0		27	100,00%	0		0	0	0	0	0	
OREJANA	40	0		0		23	57,50%	17	42,50%	0	0	0	0	0	
PEDRAZA	25	0		0		0		25	100,00%	0	0	0	0	0	
PRADENA	96	0		0		25	26,04%	71	73,96%	0	0	0	0	0	
SANTA MARTA DEL CERRO	35	0		0		35	100,00%	0		0	0	0	0	0	
SANTO TOME DEL PUERTO	85	0		0		68	80,00%	17	20,00%	0	0	0	0	0	
VALLERUELA DE PEDRAZA	41	0		0		10	24,39%	31	75,61%	0	0	0	0	0	
VALLERUELA DE SEPULVEDA	39	0		0		37	94,87%	2	5,13%	0	0	0	0	0	
VENTOSILLA Y TEJADILLA	2	0		0		0		2	100,00%	0	0	0	0	0	
San Martín y Mudrián	942	5	0,53%	0		497	52,76%	440	46,71%	0	0	0	0	0	
RUTA 5' (M-J-S)															
San Martín y Mudrián															
ESPINAR (EL)	259	0		0		5	1,93%	239	92,28%	15	0	0	0	15	5,79%
ITUERO Y LAMA	30	0		0		12	40,00%	18	60,00%	0	0	0	0	0	
LOSA (LA)	174	0		0		10	5,75%	163	93,68%	1	0	0	0	1	0,57%
NAVAS DE SAN ANTONIO	202	0		0		7	3,47%	195	96,53%	0	0	0	0	0	
MONTEERRUBIO	186	55	29,57%	0		10	5,38%	121	65,05%	0	0	0	0	0	
VILLACASTIN	114	0		0		30	26,32%	84	73,68%	0	0	0	0	0	
SAN ILDEFONSO O LA GRANJA	42	0		0		8	19,05%	34	80,95%	0	0	0	0	0	
PALAZUELOS DE ERESMA	64	0		0		0		64	100,00%	0	0	0	0	0	
ZARZUELA DEL MONTE	75	0		0		34	45,33%	41	54,67%	0	0	0	0	0	
VEGAS DE MATUTE	11	0		0		3	27,27%	8	72,73%	0	0	0	0	0	
VALDEPRADOS	58	0		0		6	10,34%	52	89,66%	0	0	0	0	0	
OTERO DE HERREROS	158	0		0		28	17,72%	130	82,28%	0	0	0	0	0	
San Martín y Mudrián	1.373	55	4,01%	0		153	11,14%	1.149	83,69%	16	0	0	0	16	1,17%
RUTA 6 (L-X-V)															
San Martín y Mudrián															
SEGOVIA	479	57	11,90%	2	0,42%	170	35,49%	247	51,57%	3	0	0	0	3	0,63%
TRESCASAS	27	0		0		0		19	70,37%	8	0	0	0	8	29,63%
TORRECABALLEROS	105	0		0		29	27,62%	76	72,38%	0	0	0	0	0	
CABAÑAS DE POLENDOS	25	9	36,00%	0		0		16	64,00%	0	0	0	0	0	
ADRADA DE PIRON	62	0		0		49	79,03%	13	20,97%	0	0	0	0	0	
BRIEVA	54	15	27,78%	1	1,85%	0		38	70,37%	0	0	0	0	0	
SANTO DOMINGO DE PIRON	54	0		0		29	53,70%	25	46,30%	0	0	0	0	0	
ESPIRDO	199	0		0		138	69,35%	58	29,15%	3	0	0	0	3	1,51%
BERMUY DE PORREROS	57	0		0		55	96,49%	2	3,51%	0	0	0	0	0	
LASTRILLA (LA)	59	11	18,64%	0		48	81,36%	0		0	0	0	0	0	
ENCINILLAS	39	21	53,85%	0		18	46,15%	0		0	0	0	0	0	
VALSECA	112	77	68,75%	0		16	14,29%	19	16,96%	0	0	0	0	0	
HONTANARES DE ERESMA	46	0		0		43	93,48%	3	6,52%	0	0	0	0	0	
HUERTOS (LOS)	62	4	6,45%	0		56	90,32%	2	3,23%	0	0	0	0	0	
San Martín y Mudrián	1.380	194	14,06%	3	0,22%	651	47,17%	518	37,54%	14	0	0	0	14	1,01%
RUTA 6' (M-J-S)															
San Martín y Mudrián															
ALDEALENGUA DE PEDRAZA	27	0		0		2	7,41%	25	92,59%	0	0	0	0	0	
BASARDILLA	169	14	8,28%	0		0		155	91,72%	0	0	0	0	0	
CABALLAR	33	0		0		2	6,06%	6	18,18%	0	0	0	25	25	75,76%
COLLADO HERMOSO	5	0		0		0		5	100,00%	0	0	0	0	0	
CUBILLO	54	0		0		18	33,33%	36	66,67%	0	0	0	0	0	
PUEBLA DE PEDRAZA	60	37	61,67%	0		13	21,67%	10	16,67%	0	0	0	0	0	
REBOLLO	22	0		0		20	90,91%	2	9,09%	0	0	0	0	0	
SANTIUSTE DE PEDRAZA	66	0		0		26	39,39%	40	60,61%	0	0	0	0	0	
SOTOSALBOS	39	0		0		24	61,54%	15	38,46%	0	0	0	0	0	
TORRE VAL DE SAN PEDRO	7	0		0		0		7	100,00%	0	0	0	0	0	
TORREIGLESIAS	163	25	15,34%	0		74	45,40%	64	39,26%	0	0	0	0	0	
NAVAFRIA	56	0		0		43	76,79%	13	23,21%	0	0	0	0	0	
PELAYOS DE ARROYO	42	0		0		14	33,33%	28	66,67%	0	0	0	0	0	
AREVALILLO DE CEGA	5	0		0		5	100,00%	0		0	0	0	0	0	
VALDEVACAS Y GUIJAR	80	0		0		80	100,00%	0		0	0	0	0	0	
San Martín y Mudrián	828	76	9,18%	0		321	38,77%	406	49,03%	0	0	0	25	25	3,02%
RUTA 7 (L-X-V)															
San Martín y Mudrián															
CASTROSERRACIN	9	0		0		9	100,00%	0		0	0	0	0	0	
CASTRO DE FUENTIDUEÑA	34	0		0		34	100,00%	0		0	0	0	0	0	
ALDEHORNO	0	0		0		0		0		0	0	0	0	0	
ALDEANUEVA DE SERREZUELA	7	0		0		7	100,00%	0		0	0	0	0	0	
SOTILLO	185	0		0		107	57,84%	78	42,16%	0	0	0	0	0	
HONRUBIA DE LA CUESTA	24	0		0		24	100,00%	0		0	0	0	0	0	
FRESNO DE LA FUENTE	78	0		0		78	100,00%	0		0	0	0	0	0	
PAJAREJOS	5	0		0		5	100,00%	0		0	0	0	0	0	
GRAJERA	42	0		0		38	90,48%	4	9,52%	0	0	0	0	0	
BOCEGUILLAS	39	0		0		18	46,15%	13	33,33%	0	0	0	8	8	20,51%
SEQUERA DE FRESNO	75	0		0		53	70,67%	22	29,33%	0	0	0	0	0	
TORREADRADA	3	0		0		0		3	100,00%	0	0	0	0	0	
NAVARES DE LAS CUEVAS	6	0		0		4	66,67%	2	33,33%	0	0	0	0	0	
BARBOLLA	160	0		0		160	100,00%	0		0	0	0	0	0	
PRADALES	110	0		0		110	100,00%	0		0	0	0	0	0	
ENCINAS	8	0		0		6	75,00%	2	25,00%	0	0	0	0	0	
ALDEONTE	153	7	4,58%	0		142	92,81%	4	2,61%	0	0	0	0	0	
San Martín y Mudrián	938	7	0,75%	0		795	84,75%	128	13,65%	0	0	0	8	8	0,85%
RUTA 7' (M-J-S)															
San Martín y Mudrián															
COZUELOS DE FUENTIDUEÑA	21	0		0		21	100,00%	0		0	0	0	0	0	
URUEÑAS	86	0		0		86	100,00%	0		0	0	0	0	0	
CARRASCAL DEL RIO	30	30	100,00%	0		0		0		0	0	0	0	0	
FUENTEPIÑEL	4	2	50,00%	0		0		2	50,00%	0	0	0	0	0	
VALLE DE TABLADILLO	2	0		0		0		2	100,00%	0	0	0	0	0	
FUENTESAUCA DE FUENTIDUEÑA	10	0		0		10	100,00%	0		0	0	0	0	0	
SAN MIGUEL DE BERNUY	23	14	60,87%	0		0		9	39,13%	0	0	0	0	0	
FUENTESOTO	9	0		0		9	100,00%	0		0	0	0	0	0	
COBOS DE FUENTIDUEÑA	14	14	100,00%	0		0		0		0	0	0	0	0	
CASTROJIMENO	12	0		0		12	100,00%	0		0	0	0	0	0	
SEPULVEDA	62	6	9,68%	0		39	62,90%	17	27,42%	0	0	0	0	0	

CALABAZAS	0	0	0	0	0	0	0	0	0	0	0	0
TORRECILLA DEL PINAR	72	70	97,22%	0	2	2,78%	0	0	0	0	0	0
FUENTE EL OLMO DE FUENTIDUEÑ	13	11	84,62%	0	2	15,38%	0	0	0	0	0	0
ALDEASOÑA	25	0	0	25	100,00%	0	0	0	0	0	0	0
FUENTIDUEÑA	1	0	0	0	1	100,00%	0	0	0	0	0	0
NAVALILLA	11	0	0	10	90,91%	1	9,09%	0	0	0	0	0
FUENTERREBOLLO	194	18	9,28%	30	15,46%	146	75,26%	0	0	0	0	0
ALDEALCORVO	0	0	0	0	0	0	0	0	0	0	0	0
CANTALEJO	538	133	24,72%	140	26,02%	265	49,26%	0	0	0	0	0
SAN PEDRO DE GAILLOS	107	25	23,36%	31	28,97%	25	23,36%	26	24,30%	0	0	0
SEBULCOR	54	0	0	14	25,93%	40	74,07%	0	0	0	0	0
San Martín y Mudrian	1.288	323	25,08%	31	2,41%	425	33,00%	509	39,52%	0	0	0

RUTA 8 (L-X-V)

San Martín y Mudrian												
ALCONADA DE MADERUELO	67	0	0	66	98,51%	1	1,49%	0	0	0	0	0
ALDEALENGUA DE SANTA MARIA	21	0	0	21	100,00%	0	0	0	0	0	0	0
CADILLO DE LA TORRE	73	0	0	73	100,00%	0	0	0	0	0	0	0
CAMPO DE SAN PEDRO	44	0	0	44	100,00%	0	0	0	0	0	0	0
TURRUBUELO	36	0	0	36	100,00%	0	0	0	0	0	0	0
CASTILLEJO DE MESLEON	27	0	0	1	3,70%	26	96,30%	0	0	0	0	0
CABEZUELA	117	8	6,84%	71	60,68%	38	32,48%	0	0	0	0	0
CONDADO DE CASTILNOVO	28	0	0	27	96,43%	1	3,57%	0	0	0	0	0
CILLERUELO DE SAN MAMES	1	0	0	0	100,00%	1	100,00%	0	0	0	0	0
HERCIMUEL	25	0	0	25	100,00%	0	0	0	0	0	0	0
MADERUELO	45	0	0	45	100,00%	0	0	0	0	0	0	0
MONTEJO VEGA SERREZUELA	0	0	0	0	0	0	0	0	0	0	0	0
MORAL DE HORNUEZ	12	0	0	12	100,00%	0	0	0	0	0	0	0
RIAGUAS DE SAN BARTOLOME	78	0	0	62	79,49%	16	20,51%	0	0	0	0	0
LAGUNA DE CONTRERAS	35	0	0	35	100,00%	0	0	0	0	0	0	0
SACRAMENIA	32	0	0	32	100,00%	0	0	0	0	0	0	0
CUEVAS PROVANCO	0	0	0	0	0	0	0	0	0	0	0	0
VALTIENDAS	41	0	0	41	100,00%	0	0	0	0	0	0	0
San Martín y Mudrian	682	8	1,17%	0	591	86,66%	83	12,17%	0	0	0	0

RUTA 8' (M-J-S)

San Martín y Mudrian												
AYLLON	242	52	21,49%	0	158	65,29%	32	13,22%	0	0	0	0
BECERRIL	2	0	0	0	0	100,00%	2	100,00%	0	0	0	0
CORRAL DE AYLLON	81	6	7,41%	0	74	91,36%	1	1,23%	0	0	0	0
NAVARES DE AYUSO	91	0	0	91	100,00%	0	0	0	0	0	0	0
NAVARES DE ENMEDIO	61	19	31,15%	0	27	44,26%	15	24,59%	0	0	0	0
FRESNO DE CANTESPINO	73	0	0	73	100,00%	0	0	0	0	0	0	0
GRADO DEL PICO	2	0	0	0	2	100,00%	0	0	0	0	0	0
LANGUILLA	50	0	0	38	76,00%	12	24,00%	0	0	0	0	0
RIAZA	238	0	0	177	74,37%	61	25,63%	0	0	0	0	0
RIBOTA	70	0	0	70	100,00%	0	0	0	0	0	0	0
RIOFRIO DE RIAZA	1	0	0	0	1	100,00%	0	0	0	0	0	0
VILLACORTA	41	0	0	37	90,24%	4	9,76%	0	0	0	0	0
San Martín y Mudrian	952	77	8,09%	0	745	78,26%	130	13,66%	0	0	0	0

SORIA

RUTA 1 (L-X-V)

Ólvega												
ADRADAS	86	86	100,00%	0	0	0	0	0	0	0	0	0
ALENTISQUE	53	0	0	53	100,00%	0	0	0	0	0	0	0
COSCURITA	356	341	95,79%	0	15	4,21%	0	0	0	0	0	0
ESCOBOSA DE ALMAZAN	0	0	0	0	0	0	0	0	0	0	0	0
FRECHILLA DE ALMAZAN	22	0	0	22	100,00%	0	0	0	0	0	0	0
MOMBLONA	9	0	0	9	100,00%	0	0	0	0	0	0	0
MORON DE ALMAZAN	245	197	80,41%	0	48	19,59%	0	0	0	0	0	0
SOUEDRA	16	12	75,00%	0	0	4	25,00%	0	0	0	0	0
Ólvega	787	636	80,81%	0	147	18,68%	4	0,51%	0	0	0	0

RUTA 1' (M-J-S)

Ólvega												
VIANA DE DUERO	238	227	95,38%	0	0	0	0	0	0	11	11	4,62%
GALTOJAR	46	0	0	46	100,00%	0	0	0	0	0	0	0
BERLANGA DE DUERO	420	220	52,38%	0	200	47,62%	0	0	0	0	0	0
VELAMAZAN	161	161	100,00%	0	0	0	0	0	0	0	0	0
CENTENERA DE ANDALUZ	24	0	0	24	100,00%	0	0	0	0	0	0	0
BARCA	62	62	100,00%	0	0	0	0	0	0	0	0	0
MATAMALA DE ALMAZAN	218	213	97,71%	0	5	2,29%	0	0	0	0	0	0
Ólvega	1.169	883	75,53%	0	275	23,52%	0	0	0	11	11	0,94%

RUTA 2 (L-X-V)

Ólvega												
ALMAZAN	1.298	1.058	81,51%	0	226	17,41%	0	0	0	14	14	1,08%
ARENILLAS	17	0	0	17	100,00%	0	0	0	0	0	0	0
BARCONES	125	0	0	125	100,00%	0	0	0	0	0	0	0
RIBA DE ESCALOTE (LA)	7	0	0	7	100,00%	0	0	0	0	0	0	0
TARODA	18	0	0	18	100,00%	0	0	0	0	0	0	0
Ólvega	1.465	1.058	72,22%	0	393	26,83%	0	0	0	14	14	0,96%

RUTA 2' (M-J-S)

Ólvega														
ARCOS DE JALON	433	127	29,33%	0	290	66,97%	1	0,23%	0	0	0	15	15	3,46%
ALPANSEQUE	127	53	41,73%	0	74	58,27%	0		0	0	0	0	0	
BARAONA	151	0	0	0	151	100,00%	0		0	0	0	0	0	
VILLASAYAS	58	58	100,00%	0	0	0	0		0	0	0	0	0	
MIÑO DE MEDINACELI	66	0	0	0	66	100,00%	0		0	0	0	0	0	
MEDINACELI	55	0	0	0	45	81,82%	10	18,18%	0	0	0	0	0	
Ólvega	890	238	26,74%	0	626	70,34%	11	1,24%	0	0	0	15	15	1,69%

RUTA 3 (L-X-V)

Ólvega												
ALCUBILLA DE AVELLANEDA	183	139	75,96%	0	44	24,04%	0	0	0	0	0	0
ESPEJA DE SAN MARCELINO	84	0	0	76	90,48%	7	8,33%	1	0	0	1	1,19%
ESPEJON	15	15	100,00%	0	0	0	0	0	0	0	0	0
FUENTEARMIGIL	41	0	0	41	100,00%	0	0	0	0	0	0	0
NAFRIA DE UCERO	33	0	0	33	100,00%	0	0	0	0	0	0	0
SANTA MARIA DE LAS HOYAS	41	0	0	41	100,00%	0	0	0	0	0	0	0
UCERO	8	0	0	8	100,00%	0	0	0	0	0	0	0
VALDEMALUQUE	53	7	13,21%	0	40	75,47%	6	11,32%	0	0	0	0
Ólvega	458	161	35,15%	0	283	61,79%	13	2,84%	1	0	0	0,22%

RUTA 3' (M-J-S)

Ólvega												
RETORTILLO DE SORIA	217	0	0	217	100,00%	0	0	0	0	0	0	0
RECUERDA	53	1	1,89%	0	52	98,11%	0	0	0	0	0	0

LICERAS	37	0		0		33	89,19%	4	10,81%	0	0	0	0	0	
MONTEJO DE TIERMES	276	47	17,03%	0		229	82,97%	0		0	0	0	0	0	
VILLANUEVA DE GORMAZ	0	0		0		0		0		0	0	0	0	0	
SAN ESTEBAN DE GORMAZ	387	91	23,51%	5	1,29%	287	74,16%	4	1,03%	0	0	0	0	0	
FRESNO DE CARACENA	17	0		0		17	100,00%	0		0	0	0	0	0	
CARRASCOSA DE ABAJO	16	0		0		16	100,00%	0		0	0	0	0	0	
CARACENA	2	0		0		2	100,00%	0		0	0	0	0	0	
Ólvega	1.005	139	13,83%	5	0,50%	853	84,88%	8	0,80%	0	0	0	0	0	
RUTA 4 (L-X-V)															
Ólvega															
LANGA DE DUERO	600	404	67,33%	0		192	32,00%	4	0,67%	0	0	0	0	0	
BURGO DE OSMA (EL)	488	145	29,71%	106	21,72%	162	33,20%	27	5,53%	1	0	0	47	48	9,84%
CASTILLEJO DE ROBLEDO	29	17	58,62%	0		12	41,38%	0		0	0	0	0	0	
MIÑO DE SAN ESTEBAN	10	0		0		10	100,00%	0		0	0	0	0	0	
FUENTECAMBRON	12	0		0		12	100,00%	0		0	0	0	0	0	
Ólvega	1.139	566	49,69%	106	9,31%	388	34,06%	31	2,72%	1	0	0	47	48	4,21%
RUTA 4' (M-J-S)															
Ólvega															
MATALEBRERAS	35	0		0		35	100,00%	0		0	0	0	0	0	
DEBANOS	133	93	69,92%	0		40	30,08%	0		0	0	0	0	0	
CASTILRUIZ	375	288	76,80%	0		14	3,73%	73	19,47%	0	0	0	0	0	
POZALMURO	9	0		0		9	100,00%	0		0	0	0	0	0	
HINOJOSA DEL CAMPO	47	47	100,00%	0		0		0		0	0	0	0	0	
NOVIERCAS	141	59	41,84%	0		74	52,48%	8	5,67%	0	0	0	0	0	
ALMENAR DE SORIA	44	11	25,00%	0		33	75,00%	0		0	0	0	0	0	
ALCONABA	189	104	55,03%	0		44	23,28%	41	21,69%	0	0	0	0	0	
CANDILICHERA	27	0		0		27	100,00%	0		0	0	0	0	0	
TAJAHUERCE	75	64	85,33%	0		11	14,67%	0		0	0	0	0	0	
Ólvega	1.075	666	61,95%	0		287	26,70%	122	11,35%	0	0	0	0	0	
RUTA 5 (L-X-V)															
Ólvega															
ALDEALPOZO	17	0		0		17	100,00%	0		0	0	0	0	0	
ALMAJANO	13	0		0		13	100,00%	0		0	0	0	0	0	
ARANCON	81	28	34,57%	0		52	64,20%	1	1,23%	0	0	0	0	0	
BUITRAGO	19	0		0		7	36,84%	12	63,16%	0	0	0	0	0	
CIRUJALES DEL RIO	20	0		0		20	100,00%	0		0	0	0	0	0	
FUENTECANTOS	17	0		0		10	58,82%	7	41,18%	0	0	0	0	0	
FUENTELSAZ DE SORIA	53	21	39,62%	0		30	56,60%	2	3,77%	0	0	0	0	0	
NARROS	6	0		0		6	100,00%	0		0	0	0	0	0	
RENIEBLAS	65	41	63,08%	0		16	24,62%	8	12,31%	0	0	0	0	0	
VEULLA DE LA SIERRA	30	23	76,67%	0		3	10,00%	4	13,33%	0	0	0	0	0	
VILLARES DE SORIA (LOS)	77	47	61,04%	0		0		30	38,96%	0	0	0	0	0	
ALDEALAFUENTE	184	70	38,04%	29	15,76%	85	46,20%	0		0	0	0	0	0	
Ólvega	582	230	39,52%	29	4,98%	259	44,50%	64	11,00%	0	0	0	0	0	
RUTA 5' (M-J-S)															
Ólvega															
OLVEGA	940	681	72,45%	61	6,49%	94	10,00%	0		3	0	0	101	104	11,06%
SANTA MARIA DE HUERTA	59	39	66,10%	0		20	33,90%	0		0	0	0	0	0	
MONTEAGUDO DE LAS VICARIAS	127	46	36,22%	0		81	63,78%	0		0	0	0	0	0	
SERON DE NAGIMA	31	0		0		31	100,00%	0		0	0	0	0	0	
TEJADO	131	65	49,62%	0		66	50,38%	0		0	0	0	0	0	
FUENTELMONGE	31	0		0		31	100,00%	0		0	0	0	0	0	
ALMALUEZ	81	19	23,46%	0		62	76,54%	0		0	0	0	0	0	
ALMAZUL	162	60	37,04%	0		102	62,96%	0		0	0	0	0	0	
DEZA	185	85	45,95%	0		100	54,05%	0		0	0	0	0	0	
CIHUELA	33	0		0		33	100,00%	0		0	0	0	0	0	
GOMARA	1	0		0		1	100,00%	0		0	0	0	0	0	
Ólvega	1.781	995	55,87%	61	3,43%	621	34,87%	0		3	0	0	101	104	5,84%
RUTA 6 (L-X-V)															
Ólvega															
VOZMEDIANO	79	71	89,87%	0		8	10,13%	0		0	0	0	0	0	
AGREDA	1.291	959	74,28%	0		277	21,46%	0		0	0	0	55	55	4,26%
VILLASECA DE ARCIEL	55	0		0		55	100,00%	0		0	0	0	0	0	
PORTILLO DE SORIA	2	0		0		0		2	100,00%	0	0	0	0	0	
TORRUBIA DE SORIA	49	0		0		49	100,00%	0		0	0	0	0	0	
QUINONERIA (LA)	69	0		0		69	100,00%	0		0	0	0	0	0	
REZNOS	58	0		0		58	100,00%	0		0	0	0	0	0	
CIRIA	126	0		0		126	100,00%	0		0	0	0	0	0	
BOROBIA	179	61	34,08%	10	5,59%	100	55,87%	8	4,47%	0	0	0	0	0	
CUEVA DE AGREDA	27	0		0		27	100,00%	0		0	0	0	0	0	
BERATON	0	0		0		0		0		0	0	0	0	0	
Ólvega	1.935	1.091	56,38%	10	0,52%	769	39,74%	10	0,52%	0	0	0	55	55	2,84%
RUTA 6' (M-J-S)															
Ólvega															
ABEJAR	30	0		0		5	16,67%	25	83,33%	0	0	0	0	0	
CABREJAS DEL PINAR	41	0		0		34	82,93%	7	17,07%	0	0	0	0	0	
CASAREJOS	22	0		0		20	90,91%	2	9,09%	0	0	0	0	0	
COVALEDA	24	0		0		6	25,00%	18	75,00%	0	0	0	0	0	
DURUELO DE LA SIERRA	41	0		0		17	41,46%	23	56,10%	1	0	0	0	1	2,44%
HERRERA DE SORIA	8	0		0		8	100,00%	0		0	0	0	0	0	
MOLINOS DE DUERO	43	0		0		12	27,91%	31	72,09%	0	0	0	0	0	
MONTENEGRO DE CAMEROS	110	0		0		31	28,18%	77	70,00%	2	0	0	0	2	1,82%
MURIEL DE LA FUENTE	30	0		0		26	86,67%	0		4	0	0	0	4	13,33%
MURIEL VIEJO	9	0		0		0		9	100,00%	0	0	0	0	0	
NAVALENO	0	0		0		0		0		0	0	0	0	0	
SALDUERO	9	0		0		7	77,78%	2	22,22%	0	0	0	0	0	
SAN LEONARDO DE YAGUE	105	0		0		90	85,71%	15	14,29%	0	0	0	0	0	
TALVEILA	32	0		0		32	100,00%	0		0	0	0	0	0	
VADILLO	0	0		0		0		0		0	0	0	0	0	
VINUESA	199	0		0		100	50,25%	94	47,24%	5	0	0	0	5	2,51%
Ólvega	703	0		0		388	55,19%	303	43,10%	12	0	0	0	12	1,71%
RUTA 7 (L-X-V)															
Ólvega															
QUINTANA REDONDA	106	66	62,26%	0		15	14,15%	25	23,58%	0	0	0	0	0	
TARDELCUENDE	78	59	75,64%	0		2	2,56%	17	21,79%	0	0	0	0	0	
BAYUBAS DE ABAJO	8	8	100,00%	0		0		0		0	0	0	0	0	
BAYUBAS DE ARRIBA	111	78	70,27%	0		33	29,73%	0		0	0	0	0	0	
CALATAÑAZOR	63	0		0		63	100,00%	0		0	0	0	0	0	
GORMAZ	13	1	7,69%	0		12	92,31%	0		0	0	0	0	0	
QUINTANAS DE GORMAZ	28	0		0		26	92,86%	2	7,14%	0	0	0	0	0	
RIOSECO DE SORIA	3	3	100,00%	0		0		0		0	0	0	0	0	
TAJUECO	71	71	100,00%	0		0		0		0	0	0	0	0	
VALDENEBRO	32	0		0		31	96,88%	1	3,13%	0	0	0	0	0	
VALDERRODILLA	10	0		0		10	100,00%	0		0	0	0	0	0	

Ólvega	523	286	54,68%	0		192	36,71%	45	8,60%	0	0	0	0	0	
RUTA 7' (M-J-S)															
Ólvega															
GARRAY	266	83	31,20%	45	16,92%	104	39,10%	26	9,77%	8	0	0	0	8	3,01%
CIDONES	134	3	2,24%	0		19	14,18%	112	83,58%	0	0	0	0	0	
GOLMAYO	71	0	0	0		41	57,75%	23	32,39%	7	0	0	0	7	9,86%
SORIA	267	45	16,85%	0		64	23,97%	158	59,18%	0	0	0	0	0	
RABANOS (LOS)	126	50	39,68%	0		70	55,56%	6	4,76%	0	0	0	0	0	
VILLACIERVOS	20	0	0	0		20	100,00%	0	0	0	0	0	0	0	
CUBO DE LA SOLANA	115	58	50,43%	0		37	32,17%	20	17,39%	0	0	0	0	0	
Ólvega	999	239	23,92%	45	4,50%	355	35,54%	345	34,53%	15	0	0	0	15	1,50%
RUTA 8 (L-X-V)															
Ólvega															
ALDEHUELAS (LAS)	246	0	0	0		246	100,00%	0	0	0	0	0	0	0	
CIGUDOSA	0	0	0	0		0	0	0	0	0	0	0	0	0	
FUENTES DE MAGAÑA	54	45	83,33%	0		9	16,67%	0	0	0	0	0	0	0	
FUENTESTRUN	160	160	100,00%	0		0	0	0	0	0	0	0	0	0	
MAGAÑA	5	0	0	0		1	20,00%	4	80,00%	0	0	0	0	0	
ONCALA	66	0	0	0		56	84,85%	10	15,15%	0	0	0	0	0	
SAN FELICES	1	0	0	0		1	100,00%	0	0	0	0	0	0	0	
SAN PEDRO MANRIQUE	327	139	42,51%	0		12	3,67%	128	39,14%	0	0	0	48	48	14,68%
SANTA CRUZ DE YANGUAS	52	0	0	0		45	86,54%	2	3,85%	5	0	0	0	5	9,62%
SUELLACABRAS	2	0	0	0		2	100,00%	0	0	0	0	0	0	0	
TREBAGO	65	57	87,69%	0		0	0	8	12,31%	0	0	0	0	0	
VALDELAGUA DEL CERRO	0	0	0	0		0	0	0	0	0	0	0	0	0	
VALTAJEROS	39	0	0	0		32	82,05%	7	17,95%	0	0	0	0	0	
VILLAR DEL RIO	206	0	0	0		136	66,02%	70	33,98%	0	0	0	0	0	
VIZMANOS	25	0	0	0		25	100,00%	0	0	0	0	0	0	0	
Ólvega	1.248	401	32,13%	0		565	45,27%	229	18,35%	5	0	0	48	53	4,25%
RUTA 8' (M-J-S)															
Ólvega															
VILLAR DEL ALA	6	0	0	0		0	0	6	100,00%	0	0	0	0	0	
AREVALO DE LA SIERRA	141	0	0	0		87	61,70%	53	37,59%	1	0	0	0	1	0,71%
AUSEJO DE LA SIERRA	34	0	0	0		21	61,76%	13	38,24%	0	0	0	0	0	
ESTEPA DE SAN JUAN	9	0	0	0		0	0	9	100,00%	0	0	0	0	0	
CASTILFRIO DE LA SIERRA	64	0	0	0		61	95,31%	3	4,69%	0	0	0	0	0	
VALDEGEÑA	84	84	100,00%	0		0	0	0	0	0	0	0	0	0	
ROYO (EL)	56	0	0	0		17	30,36%	38	67,86%	1	0	0	0	1	1,79%
SOTILLO DEL RINCON	117	0	0	0		68	58,12%	45	38,46%	4	0	0	0	4	3,42%
VALDEAVELLANO DE TERA	57	0	0	0		4	7,02%	53	92,98%	0	0	0	0	0	
ROLLAMIENTA	58	0	0	0		38	65,52%	20	34,48%	0	0	0	0	0	
REBOLLAR	32	0	0	0		32	100,00%	0	0	0	0	0	0	0	
ALMARZA	380	0	0	0		228	60,00%	141	37,11%	11	0	0	0	11	2,89%
POVEDA DE SORIA (LA)	152	0	0	0		104	68,42%	45	29,61%	3	0	0	0	3	1,97%
Ólvega	1.190	84	7,06%	0		660	55,46%	426	35,80%	20	0	0	0	20	1,68%
BURGOS															
RUTA 1 (L-X-V)															
Burgos															
NEBREDÁ	68	0	0	0		68	100,00%	0	0	0	0	0	0	0	
SOLARANA	60	0	0	0		60	100,00%	0	0	0	0	0	0	0	
VILLAMAYOR DE LOS MONTES	28	0	0	0		28	100,00%	0	0	0	0	0	0	0	
AVELLANOSA DE MUÑO	63	48	76,19%	1	1,59%	14	22,22%	0	0	0	0	0	0	0	
LERMA	411	373	90,75%	0		38	9,25%	0	0	0	0	0	0	0	
QUINTANILLA DE LA MATA	21	0	0	0		21	100,00%	0	0	0	0	0	0	0	
CASTRILLO DE SOLARANA	0	0	0	0		0	0	0	0	0	0	0	0	0	
QUINTANILLA DEL AGUA	211	48	22,75%	6	2,84%	115	54,50%	42	19,91%	0	0	0	0	0	
SANTA INES	232	220	94,83%	0		12	5,17%	0	0	0	0	0	0	0	
CIRUELOS DE CERVERA	1	0	0	0		1	100,00%	0	0	0	0	0	0	0	
TEJADA	15	0	0	0		15	100,00%	0	0	0	0	0	0	0	
SANTIBAÑEZ DEL VAL	42	42	100,00%	0		0	0	0	0	0	0	0	0	0	
MECERREYES	79	0	0	0		70	88,61%	9	11,39%	0	0	0	0	0	
COVARRUBIAS	190	109	57,37%	0		73	38,42%	8	4,21%	0	0	0	0	0	
Burgos	1.421	840	59,11%	7	0,49%	515	36,24%	59	4,15%	0	0	0	0	0	
RUTA 1' (M-J-S)															
Burgos															
TORTOLES DE ESGUEVA	46	0	0	0		46	100,00%	0	0	0	0	0	0	0	
SANTIBAÑEZ DE ESGUEVA	1	0	0	0		1	100,00%	0	0	0	0	0	0	0	
TORRESANDINO	84	0	0	38	45,24%	46	54,76%	0	0	0	0	0	0	0	
TORREPADRE	56	0	0	0		56	100,00%	0	0	0	0	0	0	0	
TORDOMAR	144	106	73,61%	0		38	26,39%	0	0	0	0	0	0	0	
ZAEL	19	0	0	0		9	47,37%	0	0	0	0	10	10	52,63%	
VILLALMANZO	258	174	67,44%	0		84	32,56%	0	0	0	0	0	0	0	
MAHAMUD	47	45	95,74%	0		0	0	2	4,26%	0	0	0	0	0	
ROYUELA DE RIO FRANCO	13	0	0	13	100,00%	0	0	0	0	0	0	0	0	0	
MADRIGAL DEL MONTE	37	0	0	0		37	100,00%	0	0	0	0	0	0	0	
CIADONCHA	38	38	100,00%	0		0	0	0	0	0	0	0	0	0	
SANTA MARIA DEL CAMPO	382	325	85,08%	0		56	14,66%	1	0,26%	0	0	0	0	0	
PRESENCIO	129	96	74,42%	28	21,71%	5	3,88%	0	0	0	0	0	0	0	
VILLASVERDE DEL MONTE	51	0	0	0		51	100,00%	0	0	0	0	0	0	0	
PERAL DE ARLANZA	1	0	0	0		0	0	1	100,00%	0	0	0	0	0	
Burgos	1.306	784	60,03%	79	6,05%	420	32,16%	13	1,00%	0	0	0	10	10	0,77%
RUTA 2 (L-X-V)															
Burgos															
VILLALMANZO	299	253	84,62%	41	13,71%	5	1,67%	0	0	0	0	0	0	0	
SANTA CECILIA	72	48	66,67%	0		24	33,33%	0	0	0	0	0	0	0	
COGOLLOS	36	0	0	36	100,00%	0	0	0	0	0	0	0	0	0	
QUINTANILLA DEL COCO	111	111	100,00%	0		0	0	0	0	0	0	0	0	0	
SANTA MARIA MERCADILLO	4	4	100,00%	0		0	0	0	0	0	0	0	0	0	
CABAÑES DE ESGUEVA	72	47	65,28%	7	9,72%	18	25,00%	0	0	0	0	0	0	0	
MADRIGALEJO DEL MONTE	121	84	69,42%	29	23,97%	3	2,48%	5	4,13%	0	0	0	0	0	
TORRECILLA DEL MONTE	22	0	0	0		22	100,00%	0	0	0	0	0	0	0	
IGLESIARRUBIA	7	0	0	0		7	100,00%	0	0	0	0	0	0	0	
BAHABON DE ESGUEVA	100	11	11,00%	22	22,00%	53	53,00%	14	14,00%	0	0	0	0	0	
VILLANGÓMEZ	257	115	44,75%	130	50,58%	0	0	12	4,67%	0	0	0	0	0	
CILLERUELO DE ABAJO	32	0	0	16	50,00%	16	50,00%	0	0	0	0	0	0	0	
FONTIOSO	29	0	0	0		29	100,00%	0	0	0	0	0	0	0	
Burgos	1.162	673	57,92%	281	24,18%	177	15,23%	31	2,67%	0	0	0	0	0	
RUTA 2' (M-J-S)															
Burgos															
BURGOS	83	26	31,33%	0		30	36,14%	27	32,53%	0	0	0	0	0	
MARMELLAR DE ARRIBA	40	0	0	0		40	100,00%	0	0	0	0	0	0	0	
ARROYAL	13	0	0	0		13	100,00%	0	0	0	0	0	0	0	
QUINTANADUEÑAS	5	0	0	0		5	100,00%	0	0	0	0	0	0	0	

RABE DE LAS CALZADAS	43	0	0	43	100,00%	0	0	0	0	0	0
PALACIOS DE BENAVER	0	0	0	0	0	0	0	0	0	0	0
ARCOS	2	0	0	2	100,00%	0	0	0	0	0	0
UBIERNA	0	0	0	0	0	0	0	0	0	0	0
ALBILLOS	16	0	0	16	100,00%	0	0	0	0	0	0
TARDAJOS	26	0	0	24	92,31%	2	7,69%	0	0	0	0
QUINTANILLA-VIVAR	70	29	41,43%	41	58,57%	0	0	0	0	0	0
SOTOPALACIOS	58	0	0	58	100,00%	0	0	0	0	0	0
QUINTANAORTUÑO	44	0	0	44	100,00%	0	0	0	0	0	0
VILLAVEDE-PEÑAHORADA	2	0	0	0	0	2	100,00%	0	0	0	0
(S ZARZ) VALLE DE SANTIBÁÑEZ	58	58	100,00%	0	0	0	0	0	0	0	0
PEDROSA DE RIO-URBEL	50	0	0	50	100,00%	0	0	0	0	0	0
ISAR	24	5	20,83%	0	19	79,17%	0	0	0	0	0
VILLALBILLA DE BURGOS	115	0	0	112	97,39%	3	2,61%	0	0	0	0
(RIOSERAS) VALLE DE LAS NAVA	203	8	3,94%	0	194	95,57%	1	0,49%	0	0	0
CABIA	110	0	0	75	68,18%	35	31,82%	0	0	0	0
FRANDOVINEZ	47	0	0	47	100,00%	0	0	0	0	0	0
CAYUELA	48	29	60,42%	0	14	29,17%	5	10,42%	0	0	0
ESTEPAR	50	0	0	5	10,00%	34	68,00%	11	22,00%	0	0
VILLAGONZALO-PEDERNALES	43	19	44,19%	0	0	24	55,81%	0	0	0	0
Burgos	1.150	174	15,13%	216	18,78%	653	56,78%	107	9,30%	0	0
RUTA 3 (L-X-V)											
Burgos											
AGES	1	0	0	0	0	1	100,00%	0	0	0	0
ARLANZON	27	0	0	27	100,00%	0	0	0	0	0	0
ATAPUERCA	62	0	0	62	100,00%	0	0	0	0	0	0
AUSINES (LOS)	32	0	0	32	100,00%	0	0	0	0	0	0
BARRIOS DE COLINA	43	41	95,35%	0	0	2	4,65%	0	0	0	0
CARCEDO DE BURGOS	26	0	0	4	15,38%	19	73,08%	3	0	0	3
CASTRILLO DEL VAL	11	0	0	11	100,00%	0	0	0	0	0	0
CUBILLO DEL CAMPO	108	0	0	69	63,89%	23	21,30%	4	3,70%	0	12
FRESNO DE RODILLA	8	0	0	0	0	8	100,00%	0	0	0	0
HONTORIA DE LA CANTERA	114	0	0	33	28,95%	81	71,05%	0	0	0	0
HURONES	36	0	0	36	100,00%	0	0	0	0	0	0
IBEAS DE JUARROS	20	0	0	0	19	95,00%	1	5,00%	0	0	0
PALAZUELOS DE LA SIERRA	24	0	0	0	0	24	100,00%	0	0	0	0
QUINTANAPALLA	3	0	0	0	0	3	100,00%	0	0	0	0
REVILLA DEL CAMPO	12	0	0	11	91,67%	1	8,33%	0	0	0	0
REVILLAROS	30	19	63,33%	0	0	11	36,67%	0	0	0	0
RUBENA	19	19	100,00%	0	0	0	0	0	0	0	0
SALDAÑA DE BURGOS	12	0	0	12	100,00%	0	0	0	0	0	0
SALGUERO DE JUARROS	0	0	0	0	0	0	0	0	0	0	0
SAN ADRIAN DE JUARROS	32	0	0	30	93,75%	2	6,25%	0	0	0	0
SANTA CRUZ DE JUARROS	46	0	0	32	69,57%	14	30,43%	0	0	0	0
VILLAMIEL DE LA SIERRA	5	0	0	1	20,00%	4	80,00%	0	0	0	0
VILLAYERNO MORQUILLAS	38	0	0	38	100,00%	0	0	0	0	0	0
ZALDUENDO	33	0	0	33	100,00%	0	0	0	0	0	0
Burgos	742	79	10,65%	180	24,26%	374	50,40%	94	12,67%	3	12
RUTA 3' (M-J-S)											
Burgos											
ARRAYA DE OCA	5	0	0	5	100,00%	0	0	0	0	0	0
BEORADO	153	65	42,48%	1	0,65%	61	39,87%	26	16,99%	0	0
BRIVIESCA	157	31	19,75%	60	38,22%	65	41,40%	1	0,64%	0	0
CARCEDO DE BUREBA	34	0	0	0	0	34	100,00%	0	0	0	0
CASTIL DE PEONES	96	0	0	73	76,04%	23	23,96%	0	0	0	0
CERRATON DE JUARROS	2	0	0	0	0	2	100,00%	0	0	0	0
FRESNO DE RIOTIRON	175	3	1,71%	0	0	170	97,14%	2	1,14%	0	0
GALBARROS	10	0	0	0	0	10	100,00%	0	0	0	0
IBRILLOS	5	0	0	5	100,00%	0	0	0	0	0	0
LLANO DE BUREBA	48	0	0	47	97,92%	0	0	1	0	0	1
MONASTERIO DE RODILLA	39	0	0	39	100,00%	0	0	0	0	0	0
PRADANOS DE BUREBA	51	0	0	51	100,00%	0	0	0	0	0	0
QUINTANABUREBA	14	0	0	14	100,00%	0	0	0	0	0	0
QUINTANALORANCO	0	0	0	0	0	0	0	0	0	0	0
REDECILLA DEL CAMINO	4	0	0	0	0	4	100,00%	0	0	0	0
REINOSO	44	0	0	44	100,00%	0	0	0	0	0	0
ROJAS	109	0	0	109	100,00%	0	0	0	0	0	0
SALINILLAS DE BUREBA	50	0	0	50	100,00%	0	0	0	0	0	0
SANTA MARIA DEL INVIERNO	16	0	0	16	100,00%	0	0	0	0	0	0
VALLE DE OCA	7	0	0	7	100,00%	0	0	0	0	0	0
VILLAESCUSA LA SOMBRIA	17	0	0	15	88,24%	2	11,76%	0	0	0	0
VILLAMBISTIA	6	0	0	0	0	6	100,00%	0	0	0	0
Burgos	1.042	99	9,50%	185	17,75%	704	67,56%	53	5,09%	1	0
RUTA 4 (L-X-V)											
Burgos											
FRIAS	6	0	0	6	100,00%	0	0	0	0	0	0
CILLAPERLATA	0	0	0	0	0	0	0	0	0	0	0
NAVAS DE BUREBA	30	0	0	30	100,00%	0	0	0	0	0	0
OÑA	106	0	27	25,47%	31	29,25%	48	45,28%	0	0	0
PADRONES DE BUREBA	2	0	0	2	100,00%	0	0	0	0	0	0
GRISALEÑA	87	0	0	87	100,00%	0	0	0	0	0	0
VALLUERCANES	6	0	0	6	100,00%	0	0	0	0	0	0
MIRAVECHE	4	0	0	4	100,00%	0	0	0	0	0	0
QUINTANAELIZ	15	0	0	15	100,00%	0	0	0	0	0	0
BUSTO DE BUREBA	26	0	0	26	100,00%	0	0	0	0	0	0
CASCAJARES DE BUREBA	0	0	0	0	0	0	0	0	0	0	0
VID DE BUREBA (LA)	0	0	0	0	0	0	0	0	0	0	0
VILLANUEVA DE TEBÁ	28	0	0	28	100,00%	0	0	0	0	0	0
PANCORVO	14	0	0	14	100,00%	0	0	0	0	0	0
SALAS DE BUREBA	4	0	0	0	0	4	100,00%	0	0	0	0
ENCIO	52	0	0	52	100,00%	0	0	0	0	0	0
BUGEDO	26	0	0	26	100,00%	0	0	0	0	0	0
AMEYUGO	3	0	0	3	100,00%	0	0	0	0	0	0
BOZOO	23	0	0	12	52,17%	9	39,13%	2	0	0	2
MIRANDA DE EBRO	170	5	2,94%	0	137	80,59%	28	16,47%	0	0	0
PUEBLA DE ARGANZON (LA)	26	0	0	26	100,00%	0	0	0	0	0	0
CONDADO DE TREVIÑO	60	13	21,67%	0	34	56,67%	8	13,33%	5	0	5
Burgos	688	18	2,62%	27	3,92%	539	78,34%	97	14,10%	7	0
RUTA 4' (M-J-S)											
Burgos											
ARAUZO DE MIEL	97	0	0	97	100,00%	0	0	0	0	0	0
CABEZON DE LA SIERRA	1	0	0	0	0	1	100,00%	0	0	0	0
CANICOSA DE LA SIERRA	30	0	0	29	96,67%	1	3,33%	0	0	0	0
CARAZO	22	0	0	2	9,09%	20	90,91%	0	0	0	0
CASTRILLO DE LA REINA	57	0	0	36	63,16%	21	36,84%	0	0	0	0
CASTROVIDO	0	0	0	0	0	0	0	0	0	0	0
CONTRERAS	9	0	0	9	100,00%	0	0	0	0	0	0

ESPINOSA DE CERVERA	10	0	0	10	100,00%	0	0	0	0	0	0	
GALLEGA (LA)	5	0	0	5	100,00%	0	0	0	0	0	0	
HACINAS	35	0	0	10	28,57%	0	0	0	0	25	25	71,43%
HINOJAR DEL REY	0	0	0	0	0	0	0	0	0	0	0	
HONTORIA DEL PINAR	73	0	0	37	50,68%	36	49,32%	0	0	0	0	
HUERTA DE REY	103	53	51,46%	49	47,57%	0		1	0	0	1	0,97%
JARAMILLO DE LA FUENTE	14	0	0	11	78,57%	3	21,43%	0	0	0	0	
MAMOLAR	0	0	0	0	0	0	0	0	0	0	0	
MONCALVILLO	1	0	0	0	1	100,00%	0	0	0	0	0	
PALACIOS DE LA SIERRA	74	19	25,68%	44	59,46%	11	14,86%	0	0	0	0	
PINILLA DE LOS BARRUECOS	19	0	0	0	19	100,00%	0	0	0	0	0	
PINILLA DE LOS MOROS	34	0	14	41,18%	20	58,82%	0	0	0	0	0	
QUINTANARRAYA	0	0	0	0	0	0	0	0	0	0	0	
RABANERA DEL PINAR	18	0	0	0	18	100,00%	0	0	0	0	0	
REVILLA (LA)	34	0	0	25	73,53%	9	26,47%	0	0	0	0	
SALAS DE LOS INFANTES	195	1	0,51%	141	72,31%	53	27,18%	0	0	0	0	
VILLANUEVA DE CARAZO	2	0	0	0	2	100,00%	0	0	0	0	0	
VILVISTRE DEL PINAR	152	0	0	67	44,08%	85	55,92%	0	0	0	0	
VIZCAINOS	30	0	0	19	63,33%	11	36,67%	0	0	0	0	
Burgos	1.015	73	7,19%	14	1,38%	611	60,20%	291	28,67%	1	0	2,56%
RUTA 5 (L-X-V)												
Burgos												
BARBADILLO DE HERREROS	10	0	0	4	40,00%	6	60,00%	0	0	0	0	
RABANOS	26	0	0	19	73,08%	7	26,92%	0	0	0	0	
PRADOLUENGO	10	0	0	6	60,00%	4	40,00%	0	0	0	0	
SANTA CRUZ DEL VALLE URBION	11	0	0	5	45,45%	6	54,55%	0	0	0	0	
VILLAGALJO	14	0	0	6	42,86%	8	57,14%	0	0	0	0	
VILLAFRANCA MONTES DE OCA	1	0	0	0	1	100,00%	0	0	0	0	0	
VILLASUR DE HERREROS	27	0	0	16	59,26%	11	40,74%	0	0	0	0	
GARGANCHON	23	0	0	23	100,00%	0	0	0	0	0	0	
FRESNEDA DE LA SIERRA TIRON	56	0	0	0	56	100,00%	0	0	0	0	0	
QUINTANAR DE LA SIERRA	106	0	0	37	34,91%	69	65,09%	0	0	0	0	
NEILA	81	0	0	0	81	100,00%	0	0	0	0	0	
REGUMIEL DE LA SIERRA	6	0	0	0	6	100,00%	0	0	0	0	0	
ETERNA	0	0	0	0	0	0	0	0	0	0	0	
BARBADILLO DEL MERCADO	77	0	0	70	90,91%	7	9,09%	0	0	0	0	
SANTO DOMINGO DE SILOS	95	45	47,37%	5	5,26%	44	46,32%	1	1,05%	0	0	
PINEDA DE LA SIERRA	3	0	0	3	100,00%	0	0	0	0	0	0	
RIOCAVADO DE LA SIERRA	6	0	0	6	100,00%	0	0	0	0	0	0	
SAN MILLAN DE LARA	11	0	0	0	11	100,00%	0	0	0	0	0	
TINIEBLAS	7	0	0	0	7	100,00%	0	0	0	0	0	
TORRELARA	16	0	0	16	100,00%	0	0	0	0	0	0	
VILLORUEBO	13	0	0	0	13	100,00%	0	0	0	0	0	
JURISDICCION DE LARA	4	0	0	4	100,00%	0	0	0	0	0	0	
VALLE DE VALDELAGUNA	36	0	0	22	61,11%	14	38,89%	0	0	0	0	
MONASTERIO DE LA SIERRA	30	0	0	24	80,00%	6	20,00%	0	0	0	0	
VILLAESPASA	3	0	0	3	100,00%	0	0	0	0	0	0	
HORTIGUELA	14	0	0	14	100,00%	0	0	0	0	0	0	
HUERTA DE ARRIBA	1	0	0	0	1	100,00%	0	0	0	0	0	
BARDILLO DEL PEZ	44	0	0	43	97,73%	1	2,27%	0	0	0	0	
Burgos	731	45	6,16%	5	0,68%	365	49,93%	316	43,23%	0	0	
RUTA 5' (M-J-S)												
Burgos												
PART DE LA SIERRA EN TOBALIN	26	0	0	0	24	92,31%	2	0	0	0	2	7,69%
VILLARCAYO DE MERINDAD DE C.V	439	81	18,45%	38	8,66%	43	9,79%	277	63,10%	0	0	
MEDINA DE POMAR	282	4	1,42%	22	7,80%	97	34,40%	159	56,38%	0	0	
JUNTA DE RIO DE LOSA	43	1	2,33%	0	21	48,84%	21	48,84%	0	0	0	
JUNTA DE SAN MARTIN DE LOSA	39	0	0	0	19	48,72%	19	48,72%	1	0	1	2,56%
MERINDAD DE CUESTA-URRIA	70	0	0	16	22,86%	53	75,71%	1	0	0	1	1,43%
TRESPADERNE	1	0	0	1	100,00%	0	0	0	0	0	0	
MERINDAD DE VALDIVIELSO	25	0	0	24	96,00%	1	4,00%	0	0	0	0	
VALLE DE TOBALINA	46	0	0	11	23,91%	35	76,09%	0	0	0	0	
Burgos	971	86	8,86%	60	6,18%	232	23,89%	589	60,66%	4	0	0,41%
RUTA 6 (L-X-V)												
Burgos												
BERBERANA	16	0	0	0	6	37,50%	10	0	0	0	10	62,50%
JUNTA DE OTEO	11	0	0	3	27,27%	8	72,73%	0	0	0	0	
JUNTA DE TRASLALOMA	10	0	0	3	30,00%	7	70,00%	0	0	0	0	
JUNTA DE VILLALBA DE LOSA	136	0	0	37	27,21%	89	65,44%	10	0	0	10	7,35%
JURISDICCION DE SAN ZADORNIL	8	0	0	2	25,00%	6	75,00%	0	0	0	0	
VALLE DE MENA	1.101	0	0	166	15,08%	877	79,65%	16	0	0	42	5,27%
Burgos	1.282	0	0	211	16,46%	993	77,46%	36	0	0	42	6,08%
RUTA 6' (M-J-S)												
Burgos												
ESPINOSA DE LOS MONTEROS	310	0	0	20	6,45%	286	92,26%	4	0	0	4	1,29%
MERINDAD DE MONTUJA	258	8	3,10%	30	11,63%	220	85,27%	0	0	0	0	
ARIJA	5	0	0	0	5	100,00%	0	0	0	0	0	
ALFOZ DE SANTA GADEA	87	0	0	0	87	94,25%	5	0	0	0	5	5,75%
VALLE DE VALDEBEZANA	174	0	0	19	10,92%	132	74,74%	18	0	0	18	10,34%
MERINDAD DE SOTOSCUEVA	181	0	0	41	22,65%	140	77,35%	0	0	0	0	
MERINDAD DE VALDEPORRES	65	0	0	15	23,08%	47	72,31%	3	0	0	3	4,62%
VALLE DE MANZANEDO	199	0	0	107	53,77%	92	46,23%	0	0	0	0	
ALFOZ DE BRICIA	25	0	0	1	4,00%	20	80,00%	4	0	0	4	16,00%
Burgos	1.304	8	0,61%	233	17,87%	1.029	78,91%	34	0	0	34	2,61%
RUTA 7 (L-X-V)												
Burgos												
REBOLLEDO DE LA TORRE	119	0	0	1	0,84%	95	79,83%	23	0	0	23	19,33%
VALLE DE VALDELUCIO	170	0	0	137	80,59%	33	19,41%	0	0	0	0	
BASCONCILLOS DEL TOZO	159	0	0	137	86,16%	21	13,21%	1	0	0	1	0,63%
HONTOMIN	74	0	0	45	60,81%	29	39,19%	0	0	0	0	
ALTOS (LOS)	111	0	0	96	86,49%	15	13,51%	0	0	0	0	
HUMADA	145	0	0	130	89,66%	15	10,34%	0	0	0	0	
SEDANO	82	0	0	81	98,78%	1	1,22%	0	0	0	0	
MASA	46	0	0	37	80,43%	9	19,57%	0	0	0	0	
MONTORIO	57	0	0	57	100,00%	0	0	0	0	0	0	
ORBANEJA DEL CASTILLO	23	0	2	8,70%	5	21,74%	16	69,57%	0	0	0	
HUERMECES	30	0	0	30	100,00%	0	0	0	0	0	0	
URBEL DEL CASTILLO	22	0	0	22	100,00%	0	0	0	0	0	0	
SARGENTES DE LA LORA	24	0	0	24	100,00%	0	0	0	0	0	0	
TUBILLA DEL AGUA	1	0	0	0	0	0	0	0	1	0	1	100,00%
Burgos	1.063	0	2	0,19%	802	75,45%	234	22,01%	24	0	1	2,35%
RUTA 7' (M-J-S)												
Burgos												
ARENILLAS DE RIOPISUERGA	182	136	74,73%	0	46	25,27%	0	0	0	0	0	
BALBASES (LOS)	108	0	0	108	100,00%	0	0	0	0	0	0	

BELBIMBRE	32	0		0	32	100,00%	0		0	0	0	0	0
CASTROJERIZ	288	0		0	287	99,65%	1	0,35%	0	0	0	0	0
HINESTROSA	0	0		0	0		0		0	0	0	0	0
ITERO DEL CASTILLO	69	65	94,20%	0	1	1,45%	3	4,35%	0	0	0	0	0
PALAZUELOS DE MUÑO	37	1	2,70%	0	36	97,30%	0		0	0	0	0	0
PEDROSA DEL PRINCIPE	87	0		0	59	67,82%	28	32,18%	0	0	0	0	0
REVILLA-VALLEGERA	77	52	67,53%	0	11	14,29%	14	18,18%	0	0	0	0	0
TAMARON	22	14	63,64%	0	0		8	36,36%	0	0	0	0	0
VALLES DE PALENZUELA	115	53	46,09%	0	51	44,35%	11	9,57%	0	0	0	0	0
VILLALDEMIRO	0	0		0	0		0		0	0	0	0	0
VILLAQUIRAN DE LA PUEBLA	17	0		0	16	94,12%	1	5,88%	0	0	0	0	0
HONTANAS	69	15	21,74%	0	54	78,26%	0		0	0	0	0	0
CASTELLANOS DE CASTRO	25	0		0	24	96,00%	1	4,00%	0	0	0	0	0
VILLAQUIRAN DE LOS INFANTES	10	0		0	10	100,00%	0		0	0	0	0	0
VILLAVEDE-MOGINA	51	0		0	51	100,00%	0		0	0	0	0	0
VILLAVETA	0	0		0	0		0		0	0	0	0	0
VILLAZOPEQUE	19	0		0	1	5,26%	18	94,74%	0	0	0	0	0
Burgos	1.208	336	27,81%	0	787	65,15%	85	7,04%	0	0	0	0	0
RUTA 8 (L-X-V)													
Burgos													
VILLADIEGO	367	130	35,42%	87	23,71%	74	20,16%	71	19,35%	5	0	0	5
VILLANUEVA DE ODRA	0	0		0	0	0		0	0	0	0	0	0
VILLEGAS	37	0		0	25	67,57%	12	32,43%	0	0	0	0	0
PEDROSA DEL PARAMO	26	0		0	22	84,62%	4	15,38%	0	0	0	0	0
HORMAZAS (LAS)	29	0		0	29	100,00%	0		0	0	0	0	0
SASAMON	330	93	28,18%	68	20,61%	157	47,58%	2	0,61%	10	0	0	10
SOTRESGUDO	226	0		0	171	75,66%	55	24,34%	0	0	0	0	0
CASTRILLO DE RIOPISUERGA	33	0		0	33	100,00%	0		0	0	0	0	0
VILLASANDINO	183	28	15,30%	63	34,43%	21	11,48%	71	38,80%	0	0	0	0
VILLAMAYOR DE TREVIÑO	51	0		0	51	100,00%	0		0	0	0	0	0
GUADILLA DE VILLAMAR	0	0		0	0		0		0	0	0	0	0
GRUJALBA	45	0		0	0		45	100,00%	0	0	0	0	0
PADILLA DE ABAJO	66	58	87,88%	0	0		8	12,12%	0	0	0	0	0
MELGAR DE FERNAMENTAL	540	223	41,30%	128	23,70%	100	18,52%	89	16,48%	0	0	0	0
Burgos	1.933	532	27,52%	346	17,90%	683	35,33%	357	18,47%	15	0	0	15
0,78%													
RUTA 8' (M-J-S)													
San Martín y Mudrian													
MILAGROS	258	202	78,29%	0	56	21,71%	0		0	0	0	0	0
FUENTENEbro	79	0		0	54	68,35%	25	31,65%	0	0	0	0	0
FUENTELCESPED	51	27	52,94%	0	24	47,06%	0		0	0	0	0	0
FUENTESPINA	217	104	47,93%	29	13,36%	17	7,83%	67	30,88%	0	0	0	0
VILLANUEVA DE GUMIEL	34	34	100,00%	0	0		0		0	0	0	0	0
CAMPILLO DE ARANDA	29	29	100,00%	0	0		0		0	0	0	0	0
VILLALBA DE DUERO	103	52	50,49%	0	51	49,51%	0		0	0	0	0	0
ARANDA DE DUERO	884	428	48,42%	174	19,68%	233	26,36%	0		0	0	49	49
San Martín y Mudrian	1.655	876	52,93%	203	12,27%	435	26,28%	92	5,56%	0	0	0	49
2,96%													
RUTA 9 (L-X-V)													
Burgos													
OQUILLAS	76	53	69,74%	0	23	30,26%	0		0	0	0	0	0
GUMIEL DE HIZAN	20	0		14	70,00%	6	30,00%	0		0	0	0	0
VILLALVILLA DE GUMIEL	20	0		0	20	100,00%	0		0	0	0	0	0
BAÑOS DE VALDEARADOS	45	7	15,56%	0	33	73,33%	5	11,11%	0	0	0	0	0
CALERUEGA	128	39	30,47%	0	73	57,03%	16	12,50%	0	0	0	0	0
HONTORIA DEL VALDEARADOS	198	74	37,37%	21	10,61%	103	52,02%	0		0	0	0	0
QUEMADA	54	12	22,22%	0	42	77,78%	0		0	0	0	0	0
CORUÑA DEL CONDE	43	41	95,35%	0	2	4,65%	0		0	0	0	0	0
ARANDILLA	120	85	70,83%	0	35	29,17%	0		0	0	0	0	0
PEÑARANDA DE DUERO	125	89	71,20%	0	36	28,80%	0		0	0	0	0	0
ZAZUAR	52	52	100,00%	0	0		0		0	0	0	0	0
Burgos	881	452	51,31%	35	3,97%	373	42,34%	21	2,38%	0	0	0	0
RUTA 9' (M-J-S)													
San Martín y Mudrian													
SANTA CRUZ DE LA SALCEDA	137	76	55,47%	61	44,53%	0		0		0	0	0	0
MORADILLO DE ROA	63	0		0	63	100,00%	0		0	0	0	0	0
TORREGALINDO	54	23	42,59%	23	42,59%	8	14,81%	0		0	0	0	0
SAN JUAN DEL MONTE	103	61	59,22%	0	22	21,36%	0		0	0	0	20	20
VID (LA)	92	25	27,17%	0	4	4,35%	63	68,48%	0	0	0	0	0
FUENTECEN	52	0		0	52	100,00%	0		0	0	0	0	0
FUENTEMOLINOS	28	0		0	28	100,00%	0		0	0	0	0	0
VADOCONDES	77	61	79,22%	0	16	20,78%	0		0	0	0	0	0
PARDILLA	22	0		17	77,27%	5	22,73%	0		0	0	0	0
FRESNILLO DE LAS DUEÑAS	39	0		0	39	100,00%	0		0	0	0	0	0
SEQUERA DE HAZA (LA)	24	0		0	24	100,00%	0		0	0	0	0	0
HONTANGAS	9	9	100,00%	0	0		0		0	0	0	0	0
ADRADA DE HAZA	2	2	100,00%	0	0		0		0	0	0	0	0
CASTRILLO DE LA VEGA	85	48	56,47%	0	37	43,53%	0		0	0	0	0	0
HAZA	787	305	38,75%	101	12,83%	298	37,87%	63	8,01%	0	0	0	20
2,54%													
San Martín y Mudrian													
RUTA 10 (L-X-V)													
San Martín y Mudrian													
AGUILERA (LA)	67	0		53	79,10%	14	20,90%	0		0	0	0	0
ANGUIX	20	0		0	20	100,00%	0		0	0	0	0	0
CUEVA DE ROA (LA)	7	0		0	6	85,71%	1	14,29%	0	0	0	0	0
GUMIEL DE MERCADO	342	64	18,71%	0	151	44,15%	127	37,13%	0	0	0	0	0
HOYALES DE ROA	30	0		12	40,00%	18	60,00%	0		0	0	0	0
MAMBRILLA DE CASTREJON	56	0		0	32	57,14%	0		0	0	0	24	24
NAVA DE ROA	67	0		0	64	95,52%	3	4,48%	0	0	0	0	0
OLMEDILLO DE ROA	17	0		0	17	100,00%	0		0	0	0	0	0
VALDEZATE	48	33	68,75%	0	15	31,25%	0		0	0	0	0	0
PEDROSA DE DUERO	15	0		0	15	100,00%	0		0	0	0	0	0
QUINTANA DEL PIDIO	44	33	75,00%	0	11	25,00%	0		0	0	0	0	0
ROA	39	0		0	14	35,90%	3	7,69%	0	0	0	22	22
SAN MARTIN DE RUBIALES	10	0		0	10	100,00%	0		0	0	0	0	0
SOTILLO DE LA RIBERA	65	0		0	65	100,00%	0		0	0	0	0	0
TERRADILLOS DE ESGUEVA	0	0		0	0		0		0	0	0	0	0
VILLAESCUSA DE ROA	2	0		0	2	100,00%	0		0	0	0	0	0
VILLATUELDA	15	0		0	15	100,00%	0		0	0	0	0	0
San Martín y Mudrian	844	130	15,40%	65	7,70%	469	55,57%	134	15,88%	0	0	0	46
5,45%													
VALLADOLID													
RUTA 1 (L-X-V)													
Medina del Campo													
BOADILLA DEL CAMPO	168	0		0	118	70,24%	50	29,76%	0	0	0	0	0
ALAEJOS	132	0		0	124	93,94%	8	6,06%	0	0	0	0	0
NAVA DEL REY	147	0		0	143	97,28%	4	2,72%	0	0	0	0	0

BRAHOJOS DE MEDINA	56	0	0	56	100,00%	0	0	0	0	0	0	0
SIETE IGLESIAS DE TRABANCOS	57	54	94,74%	0	0	3	5,26%	0	0	0	0	0
VELASCALVARO	12	0	0	12	100,00%	0	0	0	0	0	0	0
RUBI DE BRACAMONTE	46	0	0	46	100,00%	0	0	0	0	0	0	0
CERVILLO DE LA CRUZ	11	0	0	11	100,00%	0	0	0	0	0	0	0
SAN VICENTE DEL PALACIO	5	0	0	5	100,00%	0	0	0	0	0	0	0
MURIEL	0	0	0	0	0	0	0	0	0	0	0	0
VENTOSA DE LA CUESTA	16	0	0	16	100,00%	0	0	0	0	0	0	0
CASTRONUÑO	260	5	1,92%	236	90,77%	19	7,31%	0	0	0	0	0
VILLAVEDE DE MEDINA	75	0	0	75	100,00%	0	0	0	0	0	0	0
FRESNO EL VIEJO	85	0	0	73	85,88%	12	14,12%	0	0	0	0	0
NUEVA VILLA DE LAS TORRES	75	0	0	62	82,67%	10	13,33%	3	0	0	0	3
TORRECILLA DE LA ORDEN	72	0	0	68	94,44%	4	5,56%	0	0	0	0	0
VILLAFRANCA DE DUERO	41	1	2,44%	33	80,49%	7	17,07%	0	0	0	0	0
SAN ROMAN DE HORNUIA	50	0	0	35	70,00%	15	30,00%	0	0	0	0	0
CASTREJON	36	0	0	25	69,44%	11	30,56%	0	0	0	0	0
Medina del Campo	1.344	60	4,46%	0	1.138	84,67%	143	10,64%	3	0	0	3
RUTA 1' (M-J-S)												
Medina del Campo												
MEDINA DEL CAMPO	217	15	6,91%	50	23,04%	94	43,32%	50	23,04%	8	0	8
CAMPILLO (EL)	245	86	35,10%	0	159	64,90%	0	0	0	0	0	0
POZAL DE GALLINAS	59	1	1,69%	0	27	45,76%	31	52,54%	0	0	0	0
CARPIO	137	26	18,98%	0	111	81,02%	0	0	0	0	0	0
FUENTE EL SOL	112	0	0	4	3,57%	107	95,54%	1	0	0	0	1
LOMOVIEJO	228	0	0	210	92,11%	18	7,89%	0	0	0	0	0
SALVADOR	129	5	3,88%	0	124	96,12%	0	0	0	0	0	0
SAN PABLO DE LA MORALEJA	107	25	23,36%	0	82	76,64%	0	0	0	0	0	0
ATAQUINES	340	112	32,94%	42	12,35%	157	46,18%	29	8,53%	0	0	0
Medina del Campo	1.574	270	17,15%	92	5,84%	968	61,50%	235	14,93%	9	0	9
RUTA 2 (L-X-V)												
Medina del Campo	217	15	6,91%	50	23,04%	94	43,32%	50	23,04%	8	0	8
TORDESILLAS	290	56	19,31%	89	30,69%	70	24,14%	69	23,79%	6	0	6
SAN MIGUEL DEL PINO	0	0	0	0	0	0	0	0	0	0	0	0
VILLANUEVA DE DUERO	112	0	0	23	20,54%	89	79,46%	0	0	0	0	0
SERRADA	109	60	55,05%	0	48	44,04%	0	1	0	0	0	1
VALDESTILLAS	25	0	0	25	100,00%	0	0	0	0	0	0	0
MATAPOZUELOS	70	53	75,71%	0	16	22,86%	0	1	0	0	0	1
POZALDEZ	40	0	0	39	97,50%	1	2,50%	0	0	0	0	0
TORRECILLA DE LA ABADESA	115	2	1,74%	14	12,17%	64	55,65%	2	1,74%	0	0	33
POLLOS	371	1	0,27%	0	301	81,13%	69	18,60%	0	0	0	0
RUEDA	103	0	0	44	42,72%	59	57,28%	0	0	0	0	0
SECA (LA)	67	0	0	66	98,51%	1	1,49%	0	0	0	0	0
Medina del Campo	1.519	187	12,31%	153	10,07%	790	52,01%	340	22,38%	16	0	33
RUTA 2' (M-J-S)												
San Martín y Mudrián												
CANALEJAS DE PEÑAFIEL	60	8	13,33%	0	40	66,67%	0	0	0	0	12	12
PEÑAFIEL	301	138	45,85%	56	18,60%	105	34,88%	2	0,66%	0	0	0
PESQUERA DE DUERO	136	27	19,85%	0	109	80,15%	0	0	0	0	0	0
VALDEARCOS	101	64	63,37%	0	9	8,91%	0	0	0	0	28	28
FOMPEDRAZA	112	105	93,75%	0	7	6,25%	0	0	0	0	0	0
CAMPASPERO	144	47	32,64%	0	97	67,36%	0	0	0	0	0	0
RABANO	79	28	35,44%	0	49	62,03%	2	2,53%	0	0	0	0
PIÑEL DE ABAJO	6	0	0	6	100,00%	0	0	0	0	0	0	0
CURIEL	50	0	0	50	100,00%	0	0	0	0	0	0	0
BOCOS DE DUERO	0	0	0	0	0	0	0	0	0	0	0	0
CORRALES DE DUERO	25	5	20,00%	0	17	68,00%	3	12,00%	0	0	0	0
SAN LLORENTE	37	0	0	37	100,00%	0	0	0	0	0	0	0
CASTRILLO DE DUERO	71	0	0	71	100,00%	0	0	0	0	0	0	0
TORRE DE PEÑAFIEL	84	38	45,24%	0	45	53,57%	1	1,19%	0	0	0	0
San Martín y Mudrián	1.206	460	38,14%	56	4,64%	642	53,23%	8	0,66%	0	0	40
RUTA 3 (L-X-V)												
San Martín y Mudrián												
OLMEDO	94	0	0	79	84,04%	13	13,83%	2	0	0	0	2
HORNILLOS	80	35	43,75%	0	38	47,50%	7	8,75%	0	0	0	0
ISCAR	324	199	61,42%	99	30,56%	20	6,17%	5	1,54%	1	0	1
PEDRAJAS DE SAN ESTEBAN	236	96	40,68%	47	19,92%	92	38,98%	0	1	0	0	0
COGECES DEL MONTE	282	176	62,41%	33	11,70%	70	24,82%	3	1,06%	0	0	0
AGUASAL	42	0	0	42	100,00%	0	0	0	0	0	0	0
ALCAZAREN	30	0	25	83,33%	0	5	16,67%	0	0	0	0	0
ALDEA DE SAN MIGUEL	26	0	25	96,15%	0	0	1	0	0	0	0	1
PARRILLA (LA)	41	33	80,49%	0	0	8	19,51%	0	0	0	0	0
TORRESCARCELA	41	1	2,44%	36	87,80%	0	4	9,76%	0	0	0	0
BAHABON	41	23	56,10%	6	14,63%	0	12	29,27%	0	0	0	0
BOCIGAS	0	0	0	0	0	0	0	0	0	0	0	0
FUENTE-OLMEDO	0	0	0	0	0	0	0	0	0	0	0	0
LLANO DE OLMEDO	19	0	0	7	36,84%	12	63,16%	0	0	0	0	0
MEGECES	29	7	24,14%	0	15	51,72%	7	24,14%	0	0	0	0
MOJADOS	3	0	0	0	0	1	33,33%	2	0	0	0	2
PURAS	0	0	0	0	0	0	0	0	0	0	0	0
RAMIRO	70	0	0	70	100,00%	0	0	0	0	0	0	0
SAN MIGUEL DEL ARROYO	105	32	30,48%	0	54	51,43%	19	18,10%	0	0	0	0
VILORIA	95	27	28,42%	31	32,63%	37	38,95%	0	0	0	0	0
ZARZA (LA)	22	0	0	13	59,09%	8	36,36%	1	0	0	0	1
San Martín y Mudrián	1.580	629	39,81%	302	19,11%	537	33,99%	104	6,58%	8	0	8
RUTA 3' (M-J-S)												
San Martín y Mudrián												
LANGAYO	10	0	0	9	90,00%	0	1	0	0	0	0	1
QUINTANILLA DE ARRIBA	22	0	0	22	100,00%	0	0	0	0	0	0	0
TRASPINEDO	87	0	0	82	94,25%	5	5,75%	0	0	0	0	0
SARDON DE DUERO	0	0	0	0	0	0	0	0	0	0	0	0
SANTIBAÑEZ DE VALCORBA	33	0	0	25	75,76%	8	24,24%	0	0	0	0	0
VALVUENA DE DUERO	142	126	88,73%	0	16	11,27%	0	0	0	0	0	0
QUINTANILLA DE ONESIMO	173	130	75,14%	5	2,89%	20	11,56%	1	0,58%	0	0	17
COGECES DE ISCAR	2	0	0	0	0	2	100,00%	0	0	0	0	0
MONTEMAYOR DE PILILLA	137	18	13,14%	62	45,26%	54	39,42%	2	1,46%	0	1	0
CAMPORREDONDO	92	0	15	16,30%	77	83,70%	0	0	0	0	0	0
ALDEAMAYOR DE SAN MARTIN	49	1	2,04%	0	38	77,55%	10	20,41%	0	0	0	0
PEDRAJA DE PORTILLO (LA)	172	23	13,37%	65	37,79%	73	42,44%	11	6,40%	0	0	0
PORTILLO	60	17	28,33%	22	36,67%	11	18,33%	7	11,67%	3	0	3
San Martín y Mudrián	979	315	32,18%	169	17,26%	427	43,62%	46	4,70%	4	1	17
RUTA 4 (L-X-V)												
Medina del Campo												
VILLABRAGIMA	683	226	33,09%	0	277	40,56%	180	26,35%	0	0	0	0
TORDEHUMOS	391	60	15,35%	41	10,49%	216	55,24%	74	18,93%	0	0	0
VALDENEBRO DE LOS VALLES	125	0	0	85	68,00%	40	32,00%	0	0	0	0	0

VALVERDE DE CAMPOS	165	34	20,61%	0		86	52,12%	0		0	0	0	45	45	27,27%
MONTEALEGRE	74	0		0		74	100,00%	0		0	0	0	0	0	
VILLAESPER	23	0		0		23	100,00%	0		0	0	0	0	0	
MEDINA DE RIOSECO	254	71	27,95%	0		139	54,72%	40	15,75%	4	0	0	0	4	1,57%
Medina del Campo	1.715	391	22,80%	41	2,39%	900	52,48%	334	19,48%	4	0	0	45	49	2,86%
RUTA 4' (M-J-S)															
Cabreros del Río															
BARCIAL DE LA LOMA	210	99	47,14%	29	13,81%	82	39,05%	0		0	0	0	0	0	
BUSTILLO DE CHAVES	179	36	20,11%	0		139	77,65%	4	2,23%	0	0	0	0	0	
VILLAMURIEL DE CAMPOS	24	0		0		24	100,00%	0		0	0	0	0	0	
PALAZUELO DE VEDIA	259	218	84,17%	0		37	14,29%	2	0,77%	2	0	0	0	2	0,77%
VILLAFRECHOS	723	82	11,34%	7	0,97%	631	87,28%	3	0,41%	0	0	0	0	0	
SANTA EUFEMIA DEL ARROYO	156	0		0		156	100,00%	0		0	0	0	0	0	
Cabreros del Río	1.551	435	28,05%	36	2,32%	1.069	68,92%	9	0,58%	2	0	0	0	2	0,13%
RUTA 5 (L-X-V)															
Cabreros del Río															
MELGAR DE ARRIBA	189	53	28,04%	0		58	30,69%	78	41,27%	0	0	0	0	0	
MELGAR DE ABAJO	40	0		0		37	92,50%	3	7,50%	0	0	0	0	0	
CABEZON DE VALDERADUEY	29	27	93,10%	0		2	6,90%	0		0	0	0	0	0	
MAYORGA	529	77	14,56%	12	2,27%	233	44,05%	207	39,13%	0	0	0	0	0	
FONTIHOYUELO	23	0		0		23	100,00%	0		0	0	0	0	0	
VILLALBA DE LA LOMA	160	54	33,75%	0		95	59,38%	0		0	0	0	11	11	6,88%
MONASTERIO DE VEGA	78	0		0		51	65,38%	27	34,62%	0	0	0	0	0	
VILLANUEVA DE LA CONDESA	27	0		0		27	100,00%	0		0	0	0	0	0	
SAELICES DE MAYORGA	285	196	68,77%	0		21	7,37%	68	23,86%	0	0	0	0	0	
SANTERVAS DE CAMPOS	0	0		0		0		0		0	0	0	0	0	
VEGA DE RUIPONCE	95	1	1,05%	0		90	94,74%	4	4,21%	0	0	0	0	0	
VILLACARRALON	120	0		0		120	100,00%	0		0	0	0	0	0	
VILLAGOMEZ LA NUEVA	18	0		0		18	100,00%	0		0	0	0	0	0	
Cabreros del Río	1.593	408	25,61%	12	0,75%	775	48,65%	387	24,29%	0	0	0	11	11	0,69%
RUTA 5' (M-J-S)															
Medina del Campo															
VILLANUEVA DE LOS CABALLEROS	168	72	42,86%	26	15,48%	19	11,31%	51	30,36%	0	0	0	0	0	
VILLAGARCIA DE CAMPOS	328	43	13,11%	1	0,30%	219	66,77%	65	19,82%	0	0	0	0	0	
POZUELO DE LA ORDEN	75	11	14,67%	0		48	64,00%	16	21,33%	0	0	0	0	0	
CABREROS DEL MONTE	136	1	0,74%	0		135	99,26%	0		0	0	0	0	0	
MORALES DE CAMPOS	282	0		53	18,79%	178	63,12%	51	18,09%	0	0	0	0	0	
SAN PEDRO DE LATARCE	515	117	22,72%	34	6,60%	286	55,53%	18	3,50%	0	0	0	60	60	11,65%
VILLAVELUD	12	0		0		12	100,00%	0		0	0	0	0	0	
VILLARDEFRADES	6	0		0		3	50,00%	3	50,00%	0	0	0	0	0	
URUEÑA	46	0		0		43	93,48%	3	6,52%	0	0	0	0	0	
Medina del Campo	1.568	244	15,56%	114	7,27%	943	60,14%	207	13,20%	0	0	0	60	60	3,83%
RUTA 6 (L-X-V)															
Cabreros del Río															
QUINTANILLA DEL MOLAR	129	2	1,55%	0		77	59,69%	50	38,76%	0	0	0	0	0	
ROALES	235	22	9,36%	0		213	90,64%	0		0	0	0	0	0	
VILLAVICENCIO DE LOS CABALLE	95	0		0		92	96,84%	3	3,16%	0	0	0	0	0	
BOLAÑOS DE CAMPOS	428	27	6,31%	0		264	61,68%	137	32,01%	0	0	0	0	0	
AGUILAR DE CAMPOS	424	0		0		259	61,08%	165	38,92%	0	0	0	0	0	
VILLALAN DE CAMPOS	59	0		0		34	57,63%	0		0	0	0	25	25	42,37%
CASTROBOL	43	28	65,12%	0		15	34,88%	0		0	0	0	0	0	
VALDUNQUILLO	70	0		0		70	100,00%	0		0	0	0	0	0	
UNION DE CAMPOS (LA)	155	0		0		152	98,06%	3	1,94%	0	0	0	0	0	
URONES DE CASTROPONCE	57	0		0		57	100,00%	0		0	0	0	0	0	
BECELLA DE VALDERADUEY	233	0		0		232	99,57%	1	0,43%	0	0	0	0	0	
Cabreros del Río	1.928	79	4,10%	0		1.465	75,99%	359	18,62%	0	0	0	25	25	1,30%
RUTA 6' (M-J-S)															
Cabreros del Río															
CASTROPONCE	113	12	10,62%	0		99	87,61%	2	1,77%	0	0	0	0	0	
CUENCA DE CAMPOS	139	91	65,47%	0		48	34,53%	0		0	0	0	0	0	
GATON DE CAMPOS	22	0		0		22	100,00%	0		0	0	0	0	0	
HERRIN DE CAMPOS	121	17	14,05%	0		104	85,95%	0		0	0	0	0	0	
VILLACID DE CAMPOS	82	0		0		80	97,56%	2	2,44%	0	0	0	0	0	
VILAFRADES DE CAMPOS	105	33	31,43%	0		72	68,57%	0		0	0	0	0	0	
VILLALON DE CAMPOS	402	49	12,19%	89	22,14%	208	51,74%	55	13,68%	1	0	0	0	1	0,25%
Cabreros del Río	984	202	20,53%	89	9,04%	633	64,33%	59	6,00%	1	0	0	0	1	0,10%
RUTA 7 (L-X-V)															
Cabreros del Río															
CEINOS	318	0		0		254	79,87%	64	20,13%	0	0	0	0	0	
BERRUECES	104	0		0		104	100,00%	0		0	0	0	0	0	
VILLANUEVA DE SAN MANCIO	56	0		0		38	67,86%	18	32,14%	0	0	0	0	0	
MORAL DE LA REINA	183	37	20,22%	0		146	79,78%	0		0	0	0	0	0	
TAMARIZ DE CAMPOS	113	0		10	8,85%	103	91,15%	0		0	0	0	0	0	
VILLABARUZ DE CAMPOS	20	0		0		20	100,00%	0		0	0	0	0	0	
Cabreros del Río	794	37	4,66%	10	1,26%	665	83,75%	82	10,33%	0	0	0	0	0	
RUTA 7' (M-J-S)															
San Martín y Mudrian															
TORRE DE ESGUEVA	16	0		0		16	100,00%	0		0	0	0	0	0	
VILLACO	58	0		0		54	93,10%	4	6,90%	0	0	0	0	0	
VILLAFUERTE	27	27	100,00%	0		0		0		0	0	0	0	0	
OLIVARES DE DUERO	100	8	8,00%	0		82	82,00%	10	10,00%	0	0	0	0	0	
PIÑA DE ESGUEVA	49	35	71,43%	0		10	20,41%	4	8,16%	0	0	0	0	0	
CASTRONUEVO DE ESGUEVA	42	0		0		42	100,00%	0		0	0	0	0	0	
RENEDO	105	0		0		73	69,52%	22	20,95%	0	0	0	10	10	9,52%
VILLABAÑEZ	35	0		0		34	97,14%	0		1	0	0	0	1	2,86%
ENCINAS DE ESGUEVA	38	9	23,68%	0		29	76,32%	0		0	0	0	0	0	
CANILLAS DE ESGUEVA	3	0		0		3	100,00%	0		0	0	0	0	0	
FOMBELLIDA	44	34	77,27%	0		10	22,73%	0		0	0	0	0	0	
CASTROVERDE DE CERRATO	19	0		0		19	100,00%	0		0	0	0	0	0	
AMUSQUILLO	29	1	3,45%	0		28	96,55%	0		0	0	0	0	0	
VALLADOLID	650	6	0,92%	23	3,54%	82	12,62%	537	82,62%	2	0	0	0	2	0,31%
CASTRILLO-TEJERIEGO	43	0		0		10	23,26%	33	76,74%	0	0	0	0	0	
ESGUEVILLAS DE ESGUEVA	38	0		0		0		38	100,00%	0	0	0	0	0	
VILLAVAQUERIN	1	0		1	100,00%	0		0		0	0	0	0	0	
VILLANUEVA DE LOS INFANTES	39	7	17,95%	13	33,33%	0		19	48,72%	0	0	0	0	0	
OLMOS DE ESGUEVA	87	0		75	86,21%	12	13,79%	0		0	0	0	0	0	
VILLARMENTERO DE ESGUEVA	21	0		0		21	100,00%	0		0	0	0	0	0	
San Martín y Mudrian	1.444	127	8,80%	112	7,76%	525	36,36%	667	46,19%	3	0	0	10	13	0,90%
RUTA 8 (L-X-V)															
Medina del Campo															
CASTROMONTE	180	72	40,00%	0		103	57,22%	5	2,78%	0	0	0	0	0	
CIGALES	28	2	7,14%	0		20	71,43%	5	17,86%	1	0	0	0	1	3,57%
CORCOS	83	0		0		74	89,16%	9	10,84%	0	0	0	0	0	

CUBILLAS DE SANTA MARTA	217	0		48	22,12%	70	32,26%	99	45,62%	0	0	0	0	0	
FUENSALDAÑA	1	0		1	100,00%	0		0		0	0	0	0	0	
MUCIENTES	139	49	35,25%	0		86	61,87%	0		4	0	0	0	4	2,88%
MUDARRA (LA)	105	0		0		91	86,67%	14	13,33%	0	0	0	0	0	
QUINTANILLA DE TRIGUEROS	60	0		0		60	100,00%	0		0	0	0	0	0	
SAN MARTIN DE VALVENI	144	0		0		144	100,00%	0		0	0	0	0	0	
TRIGUEROS DEL VALLE	28	0		1	3,57%	23	82,14%	4	14,29%	0	0	0	0	0	
VALORIA LA BUENA	78	0		31	39,74%	32	41,03%	13	16,67%	2	0	0	0	2	2,56%
VILLALBA DE LOS ALCORES	66	1	1,52%	0		47	71,21%	18	27,27%	0	0	0	0	0	
VILLANUBLA	43	0		0		41	95,35%	2	4,65%	0	0	0	0	0	
Medina del Campo	1.172	124	10,58%	81	6,91%	791	67,49%	169	14,42%	7	0	0	0	7	0,60%

RUTA 8' (M-J-S)															
Medina del Campo															
MOTA DEL MARQUES	68	62	91,18%	0		0		6	8,82%	0	0	0	0	0	
VEGA DE VALDETRONCO	3	2	66,67%	0		0		1	33,33%	0	0	0	0	0	
VILLALBARBA	10	0		0		10	100,00%	0		0	0	0	0	0	
SAN CEBRIAN DE MAZOTE	27	0		0		23	85,19%	4	14,81%	0	0	0	0	0	
VILLASEXMIR	33	4	12,12%	0		29	87,88%	0		0	0	0	0	0	
TORRELOBATON	171	1	0,58%	0		127	74,27%	43	25,15%	0	0	0	0	0	
BARRUELO	61	40	65,57%	0		21	34,43%	0		0	0	0	0	0	
ADALIA	0	0		0		0		0		0	0	0	0	0	
GALLEGOS DE HORNUIA	13	0		0		13	100,00%	0		0	0	0	0	0	
CASTRODEZA	32	0		0		32	100,00%	0		0	0	0	0	0	
TORRECILLA DE LA TORRE	42	0		0		42	100,00%	0		0	0	0	0	0	
VELILLA	33	7	21,21%	0		11	33,33%	15	45,45%	0	0	0	0	0	
SAN PELAYO	0	0		0		0		0		0	0	0	0	0	
VELLIZA	21	0		0		21	100,00%	0		0	0	0	0	0	
PEÑAFLO DE HORNUIA	332	48	14,46%	6	1,81%	252	75,90%	26	7,83%	0	0	0	0	0	
MARZALES	10	0		0		10	100,00%	0		0	0	0	0	0	
BARCERUELO	84	5	5,95%	0		79	94,05%	0		0	0	0	0	0	
BERCERO	64	0		0		32	50,00%	32	50,00%	0	0	0	0	0	
CASTROMEMBIBRE	47	0		0		47	100,00%	0		0	0	0	0	0	
BENAFARCES	19	0		0		19	100,00%	0		0	0	0	0	0	
TIEDRA	105	40	38,10%	0		65	61,90%	0		0	0	0	0	0	
PEDROSA DEL REY	94	63	67,02%	24	25,53%	7	7,45%	0		0	0	0	0	0	
VILLALAR DE LOS COMUNEROS	65	46	70,77%	0		15	23,08%	4	6,15%	0	0	0	0	0	
Medina del Campo	1.334	318	23,84%	30	2,25%	855	64,09%	131	9,82%	0	0	0	0	0	

RUTA 9 (L-X-V)															
Medina del Campo															
TUDELA DE DUERO	80	0		0		17	21,25%	47	58,75%	16	0	0	0	16	20,00%
VIANA DE CEGA	24	0		24	100,00%	0		0		0	0	0	0	0	
MATILLA DE LOS CAÑOS	27	0		0		27	100,00%	0		0	0	0	0	0	
CABEZON	120	65	54,17%	2	1,67%	24	20,00%	28	23,33%	1	0	0	0	1	0,83%
VILLAN DE TORDESILLAS	4	0		0		0		4	100,00%	0	0	0	0	0	
ROBLADILLO	64	0		0		64	100,00%	0		0	0	0	0	0	
GERIA	66	0		0		24	36,36%	42	63,64%	0	0	0	0	0	
LAGUNA DE DUERO	90	0		8	8,89%	26	28,89%	38	42,22%	0	0	0	18	18	20,00%
SIMANCAS	70	0		0		56	80,00%	10	14,29%	4	0	0	0	4	5,71%
CISTERNIGA	79	0		0		0		79	100,00%	0	0	0	0	0	
WAMBA	4	0		0		0		4	100,00%	0	0	0	0	0	
BOECILLO	92	25	27,17%	3	3,26%	46	50,00%	16	17,39%	2	0	0	0	2	2,17%
ZARATAN	82	0		0		82	100,00%	0		0	0	0	0	0	
CIGUÑUELA	42	0		0		36	85,71%	6	14,29%	0	0	0	0	0	
SANTOVENIA DE PISUERGA	1	0		0		0		1	100,00%	0	0	0	0	0	
Medina del Campo	845	90	10,65%	37	4,38%	402	47,57%	275	32,54%	23	0	0	18	41	4,85%

PALENCIA															
RUTA 1 (L-X-V)															
Burgos															
BARRUELO DE SANTULLAN	73	0		0		28	38,36%	45	61,64%	0	0	0	0	0	
BRAÑOSERA	45	0		0		0		31	68,89%	14	0	0	0	14	31,11%
AGUILAR DE CAMPOO	220	0		0		61	27,73%	90	40,91%	19	0	0	50	69	31,36%
SALINAS DE PISUERGA	65	0		0		52	80,00%	10	15,38%	3	0	0	0	3	4,62%
POMAR DE VALDIVIA	38	0		0		0		38	100,00%	0	0	0	0	0	
VILLANUEVA DE HENARES	1	0		0		0		1	100,00%	0	0	0	0	0	
NESTAR	0	0		0		0		0		0	0	0	0	0	
BERZOSILLA	1	0		0		0		1	100,00%	0	0	0	0	0	
Burgos	443	0		0		141	31,83%	216	48,76%	36	0	0	50	86	19,41%

RUTA 1' (M-J-S)															
Burgos															
ALAR DEL REY	223	0		0		158	70,85%	65	29,15%	0	0	0	0	0	
OLMOS DE OJEDA	83	0		0		65	78,31%	18	21,69%	0	0	0	0	0	
REVILLA DE COLLAZOS	28	0		0		28	100,00%	0		0	0	0	0	0	
BASCONES DE OJEDA	70	0		0		56	80,00%	14	20,00%	0	0	0	0	0	
PRADANOS DE OJEDA	66	0		0		50	75,76%	16	24,24%	0	0	0	0	0	
MICIECES DE OJEDA	57	0		0		38	66,67%	19	33,33%	0	0	0	0	0	
SANTIBAÑEZ DE ECLA	26	0		0		23	88,46%	3	11,54%	0	0	0	0	0	
LAVID DE OJEDA	90	0		0		23	25,56%	67	74,44%	0	0	0	0	0	
PAYO DE OJEDA	13	0		0		10	76,92%	3	23,08%	0	0	0	0	0	
Burgos	656	0		0		451	68,75%	205	31,25%	0	0	0	0	0	

RUTA 2 (L-X-V)															
Burgos															
HERRERA DE PISUERGA	177	0		35	19,77%	140	79,10%	0		2	0	0	0	2	1,13%
VILLAPROVEDO	37	0		0		36	97,30%	1	2,70%	0	0	0	0	0	
VILLAMERIEL	106	0		0		106	100,00%	0		0	0	0	0	0	
PARAMO DE BOEDO	27	0		0		9	33,33%	18	66,67%	0	0	0	0	0	
SOTOBAÑADO Y PRIORATO	35	0		0		28	80,00%	7	20,00%	0	0	0	0	0	
OLEA DE BOEDO	12	0		0		0		12	100,00%	0	0	0	0	0	
COLLAZOS DE BOEDO	54	0		0		45	83,33%	9	16,67%	0	0	0	0	0	
SANTA CRUZ DE BOEDO	28	0		0		28	100,00%	0		0	0	0	0	0	
DEHESA DE ROMANOS	102	0		0		0		102	100,00%	0	0	0	0	0	
Burgos	578	0		35	6,06%	392	67,82%	149	25,78%	2	0	0	0	2	0,35%

RUTA 2' (M-J-S)															
Burgos															
HERRERUELA DE CASTILLERIA	12	0		0		0		12	100,00%	0	0	0	0	0	
(S. SDOR. CANTAMUDA) LA PERN	155	0		0		12	7,74%	138	89,03%	5	0	0	0	5	3,23%
TRIOLO	37	0		0		0		37	100,00%	0	0	0	0	0	
DEHESA DE MONTEJO	143	0		0		12	8,39%	131	91,61%	0	0	0	0	0	
CERVERA DE PISUERGA	531	0		0		93	17,51%	431	81,17%	7	0	0	0	7	1,32%
CASTREJON DE LA PEÑA	66	0		0		19	28,79%	47	71,21%	0	0	0	0	0	
SAN CEBRIAN DE MUDA	42	0		0		11	26,19%	31	73,81%	0	0	0	0	0	
PERAZANCAS	2	0		0		2	100,00%	0		0	0	0	0	0	
POLENTINOS	4	0		0		0		4	100,00%	0	0	0	0	0	
MUDA	2	0		0		0		2	100,00%	0	0	0	0	0	
Burgos	994	0		0		149	14,99%	833	83,80%	12	0	0	0	12	1,21%

RUTA 3 (L-X-V)														
Cabreros del Río														
FRESNO DEL RIO	73	0		0	11	15,07%	15	20,55%	0	0	0	47	47	64,38%
VILLALBA DE GUARDO	16	0		0	16	100,00%	0		0	0	0	0	0	
GUARDO	226	0		0	163	72,12%	63	27,88%	0	0	0	0	0	
VEILLA DEL RIO CARRION	60	0		0	26	43,33%	34	56,67%	0	0	0	0	0	
SANTIBAÑEZ DE LA PEÑA	252	0		0	111	44,05%	141	55,95%	0	0	0	0	0	
MANTINOS	22	0		0	21	95,45%	1	4,55%	0	0	0	0	0	
RESPENDE DE LA PEÑA	34	0		0	30	88,24%	4	11,76%	0	0	0	0	0	
Cabreros del Río	683	0		0	378	55,34%	258	37,77%	0	0	0	47	47	6,88%
RUTA 3' (M-J-S)														
Cabreros del Río														
AYUELA	40	0		0	40	100,00%	0		0	0	0	0	0	
TABANERA DE VALDAVIA	24	0		0	24	100,00%	0		0	0	0	0	0	
VILLANUÑO DE VALDAVIA	36	0		0	36	100,00%	0		0	0	0	0	0	
PINO DEL RIO	87	0		0	48	55,17%	39	44,83%	0	0	0	0	0	
POZA DE LA VEGA	189	0		0	65	34,39%	124	65,61%	0	0	0	0	0	
VILLASILA DE VALDAVIA	32	0		0	32	100,00%	0		0	0	0	0	0	
VILLABASTA	100	0		0	1	1,00%	99	99,00%	0	0	0	0	0	
VILLAELES DE VALDAVIA	4	0		0	4	100,00%	0		0	0	0	0	0	
CONGOSTO DE VALDAVIA	62	0		0	60	96,77%	0		2	0	0	0	2	3,23%
PUEBLA DE VALDAVIA (LA)	19	0		0	19	100,00%	0		0	0	0	0	0	
BUENAVISTA DE VALDAVIA	173	0		0	170	98,27%	3	1,73%	0	0	0	0	0	
VALDERRABANO	62	0		0	53	85,48%	9	14,52%	0	0	0	0	0	
Cabreros del Río	828	0		0	552	66,67%	274	33,09%	2	0	0	0	2	0,24%
RUTA 4 (L-X-V)														
Cabreros del Río														
VILLALUENGA DE LA VEGA	968	0		0	445	45,97%	523	54,03%	0	0	0	0	0	
VILLOTA DEL PARAMO	170	0		0	107	62,94%	63	37,06%	0	0	0	0	0	
SANTERVAS DE LA VEGA	581	0	4	0,69%	297	51,12%	280	48,19%	0	0	0	0	0	
Cabreros del Río	1.719	0	4	0,23%	849	49,39%	866	50,38%	0	0	0	0	0	
RUTA 4' (M-J-S)														
Cabreros del Río														
SALDAÑA	405	0		0	264	65,19%	138	34,07%	3	0	0	0	3	0,74%
PEDROSA DE LA VEGA	297	0		0	147	49,49%	150	50,51%	0	0	0	0	0	
BUSTILLO DE LA VEGA	450	0		0	262	58,22%	188	41,78%	0	0	0	0	0	
RENEDO DE LA VEGA	359	0		0	142	39,55%	217	60,45%	0	0	0	0	0	
Cabreros del Río	1.511	0		0	815	53,94%	693	45,86%	3	0	0	0	3	0,20%
RUTA 5 (L-X-V)														
Cabreros del Río														
QUINTANILLA DE ONSOÑA	141	0		0	120	85,11%	21	14,89%	0	0	0	0	0	
VILLAMORONTA	321	0		0	44	13,71%	277	86,29%	0	0	0	0	0	
BUSTILLO DEL PARAMO DE CARRI	74	0		0	69	93,24%	5	6,76%	0	0	0	0	0	
LEDIGOS	18	0		0	8	44,44%	10	55,56%	0	0	0	0	0	
VILLARRABE	252	0		0	159	63,10%	93	36,90%	0	0	0	0	0	
LAGARTOS	140	0		0	51	36,43%	89	63,57%	0	0	0	0	0	
SERNA (LA)	121	0		0	59	48,76%	62	51,24%	0	0	0	0	0	
Cabreros del Río	1.067	0		0	510	47,80%	557	52,20%	0	0	0	0	0	
RUTA 5' (M-J-S)														
Burgos														
OSORNILLO	25	0		0	25	100,00%	0		0	0	0	0	0	
VILLASARRACINO	47	0		0	47	100,00%	0		0	0	0	0	0	
CARRION DE LOS CONDES	166	0		0	136	81,93%	27	16,27%	3	0	0	0	3	
NOGAL DE LAS HUERTAS	3	0		0	0		3	100,00%	0	0	0	0	0	
FROMISTA	44	0		0	38	86,36%	6	13,64%	0	0	0	0	0	
LANTADILLA	127	68	53,54%	28	22,05%	31	24,41%	0	0	0	0	0	0	
ESPINOSA DE VILLAGONZALO	53	0		0	49	92,45%	4	7,55%	0	0	0	0	0	
BARCENA DE CAMPOS	1	0		0	1	100,00%	0		0	0	0	0	0	
ABIA DE LAS TORRES	62	0		49	79,03%	13	20,97%	0	0	0	0	0	0	
(OSORNO) OSORNO LA MAYOR	119	31	26,05%	0	78	65,55%	10	8,40%	0	0	0	0	0	
VILLAHERREROS	40	3	7,50%	0	37	92,50%	0		0	0	0	0	0	
CASTRILLO DE VILLAVEGA	46	0		0	44	95,65%	2	4,35%	0	0	0	0	0	
(BAHILO) LOMA DE UCIEZA	81	0		0	81	100,00%	0		0	0	0	0	0	
Burgos	814	102	12,53%	77	9,46%	580	71,25%	52	6,39%	3	0	0	3	0,37%
RUTA 6 (L-X-V)														
Burgos														
VILLOLDO	124	0		0	124	100,00%	0		0	0	0	0	0	
CARDEÑOSA DE VOLPEJERA	48	0		0	48	100,00%	0		0	0	0	0	0	
VILLALCAZAR DE SIRGA	115	0		0	25	21,74%	90	78,26%	0	0	0	0	0	
ITERO DE LA VEGA	10	0		0	0		10	100,00%	0	0	0	0	0	
VILLARMENTERO DE CAMPOS	14	0		0	14	100,00%	0		0	0	0	0	0	
CERVATOS DE LA CUEZA	41	0		0	41	100,00%	0		0	0	0	0	0	
CALZADA DE LOS MOLINOS	228	0		0	163	71,49%	65	28,51%	0	0	0	0	0	
SAN MAMES DE CAMPOS	26	0		0	26	100,00%	0		0	0	0	0	0	
VALDE-UCIEZA	218	0		0	170	77,98%	48	22,02%	0	0	0	0	0	
VILLATURDE	126	0		0	123	97,62%	3	2,38%	0	0	0	0	0	
Burgos	950	0		0	734	77,26%	216	22,74%	0	0	0	0	0	
RUTA 6' (M-J-S)														
Cabreros del Río														
VILLADA	110	0		0	108	98,18%	2	1,82%	0	0	0	0	0	
BOADILLA DE RIOSECO	117	3	2,56%	0	111	94,87%	3	2,56%	0	0	0	0	0	
(VBROSO.) VALLE DEL RETORTIL	146	0		0	144	98,63%	2	1,37%	0	0	0	0	0	
VILLANUEVA DEL REBOLLAR	140	0		0	140	100,00%	0		0	0	0	0	0	
POZO DE URAMA	14	0		0	14	100,00%	0		0	0	0	0	0	
VILLACIDALER	35	0		0	35	100,00%	0		0	0	0	0	0	
VILLAMUERA DE LA CUEZA	36	0		0	36	100,00%	0		0	0	0	0	0	
POBLACION DE CAMPOS	25	0		0	25	100,00%	0		0	0	0	0	0	
REVENGA DE CAMPOS	216	0	1	0,46%	215	99,54%	0		0	0	0	0	0	
RIBEROS DE LA CUEZA	49	0		0	49	100,00%	0		0	0	0	0	0	
Cabreros del Río	888	3	0,34%	1	0,11%	877	98,76%	7	0,79%	0	0	0	0	
RUTA 7 (L-X-V)														
Burgos														
MONZON DE CAMPOS	4	0		0	4	100,00%	0		0	0	0	0	0	
AMUSCO	175	0	30	17,14%	115	65,71%	30	17,14%	0	0	0	0	0	
TAMARA	38	0		0	37	97,37%	0		1	0	0	0	1	2,63%
MANQUILLOS	83	0		0	83	100,00%	0		0	0	0	0	0	
PERALES	21	0		0	0		20	95,24%	1	0	0	0	1	4,76%
SAN CEBRIAN DE CAMPOS	176	0		0	176	100,00%	0		0	0	0	0	0	
SANTOYO	7	0	2	28,57%	1	14,29%	4	57,14%	0	0	0	0	0	
HUSILLOS	35	0		0	30	85,71%	5	14,29%	0	0	0	0	0	
BECCERRIL DE CAMPOS	122	0		0	107	87,70%	15	12,30%	0	0	0	0	0	
ASTUDILLO	117	0		0	87	74,36%	30	25,64%	0	0	0	0	0	

VILLODRE	38	0	0	38	100,00%	0	0	0	0	0	0	
VILLALACO	64	0	0	64	100,00%	0	0	0	0	0	0	
VILLALOBON	1	0	0	0	0	0	1	0	0	0	1	100,00%
PIÑA DE CAMPOS	81	6	7,41%	0	0	75	92,59%	0	0	0	0	
RIBAS DE CAMPOS	27	0	0	0	0	27	100,00%	0	0	0	0	
FUENTES DE VALDEPERO	96	0	0	96	100,00%	0	0	0	0	0	0	
Burgos	1.085	6	0,55%	32	2,95%	838	77,24%	206	18,99%	3	0	0,28%
RUTA 7' (M-J-S)												
Burgos												
ARCONADA	0	0	0	0	0	0	0	0	0	0	0	
AMPUDIA	218	0	0	200	91,74%	18	8,26%	0	0	0	0	0
AUTILLA DEL PINO	78	0	0	78	100,00%	0	0	0	0	0	0	
BELMONTE DE CAMPOS	18	0	0	18	100,00%	0	0	0	0	0	0	
BOADILLA DEL CAMINO	46	0	0	36	78,26%	10	21,74%	0	0	0	0	
CASTIL DE VELA	76	0	0	76	100,00%	0	0	0	0	0	0	
MELGAR DE YUSU	153	0	0	74	48,37%	79	51,63%	0	0	0	0	
MENESES DE CAMPOS	64	0	32	32	50,00%	0	0	0	0	0	0	
PEDRAZA DE CAMPOS	86	0	0	86	100,00%	0	0	0	0	0	0	
SANTA CECILIA DEL ALCOR	10	0	0	10	100,00%	0	0	0	0	0	0	
TORREMORMOJON	51	0	0	51	100,00%	0	0	0	0	0	0	
VILLARMARTIN DE CAMPOS	96	0	31	62	64,58%	3	3,13%	0	0	0	0	
VILLERIAS	39	0	0	39	100,00%	0	0	0	0	0	0	
Burgos	935	0	63	762	81,50%	110	11,76%	0	0	0	0	
RUTA 8 (L-X-V)												
Cabreros del Río												
AUTILLO DE CAMPOS	288	0	0	281	97,57%	7	2,43%	0	0	0	0	0
CISNEROS	160	0	0	156	97,50%	4	2,50%	0	0	0	0	0
MAZUECOS DE VALDEGINATE	31	0	0	31	100,00%	0	0	0	0	0	0	
CASTROMOCHO	77	0	0	74	96,10%	3	3,90%	0	0	0	0	
BAQUERIN DE CAMPOS	42	0	0	42	100,00%	0	0	0	0	0	0	
ABARCA	33	0	0	29	87,88%	4	12,12%	0	0	0	0	
MAZARIEGOS	114	0	0	114	100,00%	0	0	0	0	0	0	
FRECHILLA	148	0	0	148	100,00%	0	0	0	0	0	0	
GUAZA DE CAMPOS	81	0	0	81	100,00%	0	0	0	0	0	0	
CAPILLAS	12	0	0	12	100,00%	0	0	0	0	0	0	
VILLARRAMIEL	53	0	0	22	41,51%	25	47,17%	6	0	0	0	11,32%
Cabreros del Río	1.039	0	0	990	95,28%	43	4,14%	6	0	0	0	0,58%
RUTA 8' (M-J-S)												
Cabreros del Río												
GRIJOTA	215	0	0	137	63,72%	78	36,28%	0	0	0	0	0
PAREDES DE NAVA	392	0	0	297	75,77%	0	0	2	0	0	93	24,23%
PALENCIA	237	0	0	137	57,81%	100	42,19%	0	0	0	0	0
VILLUUMBRALES	287	0	0	103	35,89%	179	62,37%	5	0	0	0	1,74%
FUENTES DE NAVA	377	0	0	376	99,73%	1	0,27%	0	0	0	0	0
Cabreros del Río	1.508	0	0	1.050	69,63%	358	23,74%	7	0	0	93	6,63%
RUTA 9 (L-X-V)												
Burgos												
SOTO DE CERRATO	14	0	0	14	100,00%	0	0	0	0	0	0	
POBLACION DE CERRATO	6	0	0	6	100,00%	0	0	0	0	0	0	
BAÑOS DE CERRATO	65	0	0	64	98,46%	1	1,54%	0	0	0	0	
CEVICO DE LA TORRE	86	0	33	51	59,30%	2	2,33%	0	0	0	0	
VERTAVILLO	88	0	0	82	93,18%	6	6,82%	0	0	0	0	
VILLAMURIEL DE CERRATO	79	0	0	22	27,85%	57	72,15%	0	0	0	0	
DUEÑAS	320	77	24,06%	39	12,19%	124	38,75%	80	25,00%	0	0	
CASTRILLO DE DON JUAN	81	0	0	30	37,04%	0	0	0	0	51	51	62,96%
HERMEDES DE CERRATO	29	0	0	29	100,00%	0	0	0	0	0	0	
CEVICO NAVERO	73	0	0	73	100,00%	0	0	0	0	0	0	
VILLACONANCIO	18	0	0	18	100,00%	0	0	0	0	0	0	
ANTIGUEDAD	81	0	0	71	87,65%	10	12,35%	0	0	0	0	
MAGAZ	12	0	0	12	100,00%	0	0	0	0	0	0	
VILLAVIUDAS	62	0	0	62	100,00%	0	0	0	0	0	0	
REINOSO DE CERRATO	15	0	0	15	100,00%	0	0	0	0	0	0	
TARIEGO	17	0	0	17	100,00%	0	0	0	0	0	0	
CASTRILLO DE ONIELO	33	0	0	33	100,00%	0	0	0	0	0	0	
VALLE DE CERRATO	6	0	0	0	0	6	100,00%	0	0	0	0	
Burgos	1.085	77	7,10%	72	6,64%	723	66,64%	162	14,93%	0	0	4,70%
RUTA 9' (M-J-S)												
Burgos												
BALTANAS	178	72	40,45%	0	58	32,58%	42	23,60%	0	0	6	3,37%
VILLAMEDIANA	70	0	0	70	100,00%	0	0	0	0	0	0	
TORQUEMADA	68	59	86,76%	0	9	13,24%	0	0	0	0	0	
TABANERA DE CERRATO	4	0	0	4	100,00%	0	0	0	0	0	0	
HERRERA DE VALDECAÑAS	23	0	0	16	69,57%	7	30,43%	0	0	0	0	
ESPINOSA DE CERRATO	248	205	82,66%	0	32	12,90%	11	4,44%	0	0	0	
ALBA DE CERRATO	0	0	0	0	0	0	0	0	0	0	0	
COBOS DE CERRATO	50	0	0	17	34,00%	2	4,00%	0	0	0	31	62,00%
QUINTANA DEL PUENTE	68	0	0	0	68	100,00%	0	0	0	0	0	
VILLAHAN	9	0	0	9	100,00%	0	0	0	0	0	0	
HORNILLOS DE CERRATO	9	0	0	9	100,00%	0	0	0	0	0	0	
VILLODRIGO	21	0	0	9	42,86%	12	57,14%	0	0	0	0	
VALBUENA DE PISUERGA	47	0	0	47	100,00%	0	0	0	0	0	0	
PALENZUELA	61	0	0	61	100,00%	0	0	0	0	0	0	
CORDOVILLA LA REAL	134	25	18,66%	0	20	14,93%	89	66,42%	0	0	0	
Burgos	990	361	36,46%	0	361	36,46%	231	23,33%	0	0	37	3,74%
LEÓN												
RUTA 1 (L-X-V)												
Cabreros del Río												
CISTERNA	480	0	29	6,04%	187	38,96%	250	52,08%	14	0	0	2,92%
ACEBEDO	55	0	0	0	43	78,18%	12	0	0	0	12	21,82%
VEGAQUEMADA	90	0	0	18	20,00%	38	42,22%	6	0	0	28	37,78%
PUEBLA DE LILLO	152	0	0	0	140	92,11%	12	0	0	0	12	7,89%
CREMENES	88	0	0	11	12,50%	77	87,50%	0	0	0	0	
VALDEPIELAGO	5	0	0	0	5	100,00%	0	0	0	0	0	
POSADA DE VALDEON	30	0	0	0	30	100,00%	0	0	0	0	0	
BOCA DE HUERGANO	46	0	0	2	4,35%	44	95,65%	0	0	0	0	
ERCINA (LA)	7	0	0	1	14,29%	5	71,43%	1	0	0	1	14,29%
OSEJA DE SAJAMBRE	14	0	0	0	14	100,00%	0	0	0	0	0	
VECILLA (LA)	29	0	0	13	44,83%	16	55,17%	0	0	0	0	
CARMENES	47	0	0	4	8,51%	41	87,23%	2	0	0	2	4,26%
MATALLANA	117	0	0	94	80,34%	23	19,66%	0	0	0	0	
Cabreros del Río	1.160	0	29	2,50%	330	28,45%	726	62,59%	47	0	28	6,47%
RUTA 1' (M-J-S)												
Cabreros del Río												

VALDERRUEDA	195	0		0	89	45,64%	106	54,36%	0	0	0	0	0		
BOÑAR	188	6	3,19%	0	113	60,11%	54	28,72%	15	0	0	0	15	7,98%	
RIAÑO	33	1	3,03%	0	3	9,09%	29	87,88%	0	0	0	0	0		
VALDELUGUEROS	58	0		0	2	3,45%	53	91,38%	3	0	0	0	3	5,17%	
SABERO	7	0		0	3	42,86%	4	57,14%	0	0	0	0	0		
BURON	110	0		0	13	11,82%	90	81,82%	7	0	0	0	7	6,36%	
PRIORO	86	0		0	46	53,49%	39	45,35%	1	0	0	0	1	1,16%	
MARAÑA	53	0		0	0		51	96,23%	2	0	0	0	2	3,77%	
VEGACERVERA	64	0		0	23	35,94%	39	60,94%	2	0	0	0	2	3,13%	
REYERO	95	0		0	2	2,11%	93	97,89%	0	0	0	0	0		
Cabrereros del Río	889	7	0,79%	0	294	33,07%	558	62,77%	30	0	0	0	30	3,37%	
RUTA 2 (L-X-V)															
Cabrereros del Río															
CABRILLANES	222	0		0	70	31,53%	134	60,36%	18	0	0	0	18	8,11%	
SAN EMILIANO	145	0		0	13	8,97%	120	82,76%	12	0	0	0	12	8,28%	
CARROCERA	81	0		0	20	24,69%	61	75,31%	0	0	0	0	0		
SENA DE LUNA	58	0		0	5	8,62%	46	79,31%	7	0	0	0	7	12,07%	
RIELLO	92	0		0	26	28,26%	65	70,65%	1	0	0	0	1	1,09%	
BARRIOS DE LUNA (LOS)	20	0		0	0		20	100,00%	0	0	0	0	0		
SOTO Y AMIO	26	0		0	8	30,77%	18	69,23%	0	0	0	0	0		
MURIAS DE PAREDES	80	0		0	0		71	88,75%	9	0	0	0	9	11,25%	
Cabrereros del Río	724	0		0	142	19,61%	535	73,90%	47	0	0	0	47	6,49%	
RUTA 2' (M-J-S)															
Cabrereros del Río															
VILLABLINO	156	0		0	18	11,54%	119	76,28%	19	0	0	0	19	12,18%	
PALACIOS DEL SIL	21	0		0	5	23,81%	12	57,14%	4	0	0	0	4	19,05%	
ROBLA (LA)	79	0		41	51,90%	30	37,97%	7	8,86%	1	0	0	1	1,27%	
POLA DE GORDON (LA)	125	0		0	50	40,00%	74	59,20%	1	0	0	0	1	0,80%	
(RODIEZMO) VILLAMANIN	144	0		0	35	24,31%	104	72,22%	5	0	0	0	5	3,47%	
Cabrereros del Río	525	0		41	7,81%	138	26,29%	316	60,19%	30	0	0	0	30	5,71%
RUTA 3 (L-X-V)															
Cabrereros del Río															
VEGAS DEL CONDADO	762	0		0	146	19,16%	612	80,31%	4	0	0	0	4	0,52%	
SANTA COLOMBA DE CURUEÑO	193	0		0	111	57,51%	74	38,34%	8	0	0	0	8	4,15%	
PRADO DE LA GUZPEÑA	40	0		0	37	92,50%	3	7,50%	0	0	0	0	0		
ALMANZA	124	0		0	74	59,68%	50	40,32%	0	0	0	0	0		
CEBANICO	133	0		0	87	65,41%	41	30,83%	0	0	0	5	5	3,76%	
Cabrereros del Río	1.252	0		0	455	36,34%	780	62,30%	12	0	0	5	17	1,36%	
RUTA 3' (M-J-S)															
Cabrereros del Río															
VALDEPOLO	938	0		0	603	64,29%	318	33,90%	0	0	0	17	17	1,81%	
GRADEFES	453	0		0	278	61,37%	128	28,26%	0	0	0	47	47	10,38%	
CUBILLAS DE RUEDA	342	0		0	281	82,16%	53	15,50%	8	0	0	0	8	2,34%	
VILLAMARTIN DE DON SANCHO	211	0		0	205	97,16%	6	2,84%	0	0	0	0	0		
Cabrereros del Río	1.944	0		0	1.367	70,32%	505	25,98%	8	0	0	64	72	3,70%	
RUTA 4 (L-X-V)															
Cabrereros del Río															
SARIEGOS	161	0		0	117	72,67%	13	8,07%	0	0	0	31	31	19,25%	
LEON	209	0		0	141	67,46%	68	32,54%	0	0	0	0	0		
CUADROS	164	0		1	0,61%	142	86,59%	6	3,66%	0	0	0	15	15	9,15%
SAN ANDRES DEL RABANEDO	113	0		71	62,83%	36	31,86%	6	5,31%	0	0	0	0	0	
RIOSECO DE TAPIA	130	0		36	27,69%	8	6,15%	34	26,15%	5	0	0	47	52	40,00%
SANTA MARIA DE ORDAS	44	0		0	0		41	93,18%	2	0	0	1	3	6,82%	
CIMANES DEL TEJAR	133	36	27,07%	0	89	66,92%	2	1,50%	6	0	0	0	6	4,51%	
Cabrereros del Río	954	36	3,77%	108	11,32%	533	55,87%	170	17,82%	13	0	0	94	107	11,22%
RUTA 4' (M-J-S)															
Cabrereros del Río															
VALDEFRESNO	548	3	0,55%	1	0,18%	210	38,32%	324	59,12%	10	0	0	0	10	1,82%
VILLAQUILAMBRE	143	0		13	9,09%	37	25,87%	90	62,94%	3	0	0	0	3	2,10%
SANTOVENIA DE LA VALDONCINA	97	0		0	73	75,26%	22	22,68%	2	0	0	0	2	2,06%	
VALVERDE DE LA VIRGEN	34	0		0	32	94,12%	1	2,94%	1	0	0	0	1	2,94%	
GARRAFE DE TORIO	57	0		0	38	66,67%	10	17,54%	9	0	0	0	9	15,79%	
Cabrereros del Río	879	3	0,34%	14	1,59%	390	44,37%	447	50,85%	25	0	0	0	25	2,84%
RUTA 5 (L-X-V)															
Cabrereros del Río															
BURGO RANERO	220	0		0	197	89,55%	23	10,45%	0	0	0	0	0		
SAHAGUN	239	52	21,76%	0	116	48,54%	71	29,71%	0	0	0	0	0		
CASTRORIERRA	64	32	50,00%	0	32	50,00%	0		0	0	0	0	0		
VALLECILLO	107	0		0	91	85,05%	16	14,95%	0	0	0	0	0		
JOARILLA DE LAS MATAS	234	0		0	74	31,62%	160	68,38%	0	0	0	0	0		
GORDALIZA DEL PINO	115	0		0	39	33,91%	76	66,09%	0	0	0	0	0		
ESCOBAR DE CAMPOS	3	0		0	3	100,00%	0		0	0	0	0	0		
GRAJAL DE CAMPOS	26	0		26	100,00%	0		0	0	0	0	0	0		
BERCIANOS DEL REAL CAMINO	53	0		0	50	94,34%	3	5,66%	0	0	0	0	0		
CALZADA DEL COTO	142	0		0	51	35,92%	48	33,80%	0	0	0	43	43	30,28%	
Cabrereros del Río	1.203	84	6,98%	26	2,16%	653	54,28%	397	33,00%	0	0	0	43	43	3,57%
RUTA 5' (M-J-S)															
Cabrereros del Río															
VILLAZANZO DE VALDEUEY	219	0		0	211	96,35%	8	3,65%	0	0	0	0	0		
SANTA M DEL MONTE DE CEA	183	0		0	111	60,66%	72	39,34%	0	0	0	0	0		
CEA	146	0		0	144	98,63%	2	1,37%	0	0	0	0	0		
VILLAMOL	57	0		0	10	17,54%	47	82,46%	0	0	0	0	0		
VILLASELAN	83	0		0	37	44,58%	46	55,42%	0	0	0	0	0		
Cabrereros del Río	688	0		0	513	74,56%	175	25,44%	0	0	0	0	0		
RUTA 6 (L-X-V)															
Cabrereros del Río															
CARRIZO	1.011	52	5,14%	229	22,65%	186	18,40%	185	18,30%	1	0	0	358	359	35,51%
TURCIA	318	13	4,09%	77	24,21%	159	50,00%	12	3,77%	0	0	0	57	57	17,92%
LLAMAS DE LA RIBERA	300	0		16	5,33%	127	42,33%	157	52,33%	0	0	0	0	0	
OMAHÑAS (LAS)	99	0		0	95	95,96%	4	4,04%	0	0	0	0	0		
VALDESAMARIO	12	0		0	10	83,33%	2	16,67%	0	0	0	0	0		
QUINTANA DEL CASTILLO	145	0		0	140	96,55%	4	2,76%	1	0	0	0	1	0,69%	
Cabrereros del Río	1.885	65	3,45%	322	17,08%	717	38,04%	364	19,31%	2	0	0	415	417	22,12%
RUTA 6' (M-J-S)															
Cabrereros del Río															
VAL DE SAN LORENZO	295	32	10,85%	0	233	78,98%	27	9,15%	0	0	0	3	3	1,02%	
SAN JUSTO DE LA VEGA	394	15	3,81%	10	2,54%	246	62,44%	107	27,16%	0	0	0	16	16	4,06%
SANTA COLOMBA DE SOMOZA	223	0		0	214	95,96%	9	4,04%	0	0	0	0	0		
ASTORGA	80	20	25,00%	18	22,50%	15	18,75%	27	33,75%	0	0	0	0	0	
VALDERREY	91	23	25,27%	0	60	65,93%	8	8,79%	0	0	0	0	0		
SANTIAGO MILLAS	80	0		0	52	65,00%	0		0	0	0	28	28	35,00%	

BRAZUELO	126	0		0		95	75,40%	10	7,94%	0	0	0	21	21	16,67%
Cabrer​os del Río	1.289	90	6,98%	28	2,17%	915	70,99%	188	14,58%	0	0	0	68	68	5,28%
RUTA 7 (L-X-V)															
Cabrer​os del Río															
BENAVIDES	293	0		80	27,30%	187	63,82%	13	4,44%	0	0	0	13	13	4,44%
VILLAREJO DE ORBIGO	278	0		16	5,76%	224	80,58%	38	13,67%	0	0	0	0	0	
VILLAMEJIL	97	0		38	39,18%	59	60,82%	0		0	0	0	0	0	
VILLAGATON	104	0		0		56	53,85%	48	46,15%	0	0	0	0	0	
VILAOBISPO	93	0		0		72	77,42%	21	22,58%	0	0	0	0	0	
HOSPITAL DE ORBIGO	5	0		0		4	80,00%	1	20,00%	0	0	0	0	0	
VILLARES DE ORBIGO	135	0		0		67	49,63%	68	50,37%	0	0	0	0	0	
MAGAZ DE CEPEDA	12	0		0		3	25,00%	9	75,00%	0	0	0	0	0	
Cabrer​os del Río	1.017	0		134	13,18%	672	66,08%	198	19,47%	0	0	0	13	13	1,28%
RUTA 7' (M-J-S)															
Cabrer​os del Río															
TORENO	100	0		0		73	73,00%	27	27,00%	0	0	0	0	0	
FOLGOSO DE LA RIBERA	9	0		0		2	22,22%	7	77,78%	0	0	0	0	0	
IGUEÑA	71	0		0		53	74,65%	17	23,94%	1	0	0	0	1	1,41%
NOCEDA	38	0		0		27	71,05%	11	28,95%	0	0	0	0	0	
BERLANGA DEL BIERZO	3	0		0		2	66,67%	0		1	0	0	0	1	33,33%
VEGA DE ESPINAREDA	21	0		0		21	100,00%	0		0	0	0	0	0	
SANCEDO	6	0		0		6	100,00%	0		0	0	0	0	0	
FABERO	22	0		0		18	81,82%	4	18,18%	0	0	0	0	0	
CANDIN	36	0		0		8	22,22%	28	77,78%	0	0	0	0	0	
PARAMO DEL SIL	31	0		0		21	67,74%	9	29,03%	1	0	0	0	1	3,23%
PERANZANES	8	0		0		0		8	100,00%	0	0	0	0	0	
BARRIOS DE SALAS (LOS)	0	0		0		0		0		0	0	0	0	0	
TORRE DEL BIERZO	44	0		5	11,36%	24	54,55%	15	34,09%	0	0	0	0	0	
CASTROPODAME	56	0		1	1,79%	52	92,86%	2	3,57%	1	0	0	0	1	1,79%
BEMBIBRE	28	0		0		22	78,57%	4	14,29%	2	0	0	0	2	7,14%
MOLINASECA	11	3	27,27%	0		8	72,73%	0		0	0	0	0	0	
CONGOSTO	67	0		0		67	100,00%	0		0	0	0	0	0	
Cabrer​os del Río	551	3	0,54%	6	1,09%	404	73,32%	132	23,96%	6	0	0	0	6	1,09%
RUTA 8 (L-X-V)															
Cabrer​os del Río															
CORULLON	19	0		0		17	89,47%	2	10,53%	0	0	0	0	0	
VEGA DE VALCARCE	29	0		0		11	37,93%	18	62,07%	0	0	0	0	0	
ARGANZA	26	0		2	7,69%	16	61,54%	8	30,77%	0	0	0	0	0	
BALBOA	63	0		0		0		56	88,89%	0	0	0	7	7	11,11%
CABAÑAS RARAS	32	0		0		31	96,88%	1	3,13%	0	0	0	0	0	
CACABELOS	13	0		0		1	7,69%	3	23,08%	0	0	0	9	9	69,23%
PRIARANZA DEL BIERZO	17	0		0		16	94,12%	1	5,88%	0	0	0	0	0	
BARJAS	26	0		0		10	38,46%	15	57,69%	1	0	0	0	1	3,85%
OENCIA	17	0		0		14	82,35%	2	11,76%	1	0	0	0	1	5,88%
CAMPONARAYA	17	0		0		6	35,29%	10	58,82%	1	0	0	0	1	5,88%
CUBILLOS DEL SIL	24	0		0		22	91,67%	1	4,17%	1	0	0	0	1	4,17%
CARRACEDELO	19	0		0		18	94,74%	1	5,26%	0	0	0	0	0	
VILLAFRANCA DEL BIERZO	4	0		0		3	75,00%	1	25,00%	0	0	0	0	0	
PUENTE DE DOMINGO FLOREZ	10	0		0		0		10	100,00%	0	0	0	0	0	
CARUCEDO	5	0		0		5	100,00%	0		0	0	0	0	0	
VILLADECANES	2	0		0		2	100,00%	0		0	0	0	0	0	
TRABADELO	10	0		0		6	60,00%	4	40,00%	0	0	0	0	0	
SOBRADO	0	0		0		0		0		0	0	0	0	0	
BORRENES	14	0		0		14	100,00%	0		0	0	0	0	0	
PONFERRADA	77	5	6,49%	0		51	66,23%	19	24,68%	2	0	0	0	2	2,60%
Cabrer​os del Río	424	5	1,18%	2	0,47%	243	57,31%	152	35,85%	6	0	0	16	22	5,19%
RUTA 8' (M-J-S)															
Cabrer​os del Río															
LUCILLO	161	0		0		135	83,85%	26	16,15%	0	0	0	0	0	
LUYEGO	193	0		0		191	98,96%	2	1,04%	0	0	0	0	0	
TRUCHAS	35	0		0		5	14,29%	29	82,86%	1	0	0	0	1	2,86%
CASTRILLO DE CABRERA	21	0		0		0		21	100,00%	0	0	0	0	0	
ENCINEDO	31	0		0		9	29,03%	22	70,97%	0	0	0	0	0	
BENUZA	16	0		0		12	75,00%	2	12,50%	2	0	0	0	2	12,50%
CASTROCONTRIGO	104	11	10,58%	0		83	79,81%	0		0	0	0	10	10	9,62%
Cabrer​os del Río	561	11	1,96%	0		435	77,54%	102	18,18%	3	0	0	10	13	2,32%
RUTA 9 (L-X-V)															
Cabrer​os del Río															
CEBRONES DEL RIO	400	22	5,50%	9	2,25%	100	25,00%	269	67,25%	0	0	0	0	0	
SANTA ELENA DE JAMUZ	301	17	5,65%	1	0,33%	169	56,15%	101	33,55%	0	0	0	13	13	4,32%
QUINTANA DEL MARCO	64	0		0		46	71,88%	18	28,13%	0	0	0	0	0	
ALJIA DEL INFANTADO	81	0		10	12,35%	38	46,91%	33	40,74%	0	0	0	0	0	
SAN ESTEBAN DE NOGALES	1	1	100,00%	0		0		0		0	0	0	0	0	
CASTROCALBON	94	0		0		78	82,98%	16	17,02%	0	0	0	0	0	
REGUERAS DE ARRIBA	34	1	2,94%	0		33	97,06%	0		0	0	0	0	0	
QUINTANA Y CONGOSTO	100	25	25,00%	0		43	43,00%	32	32,00%	0	0	0	0	0	
Cabrer​os del Río	1.075	66	6,14%	20	1,86%	507	47,16%	469	43,63%	0	0	0	13	13	1,21%
RUTA 9' (M-J-S)															
Cabrer​os del Río															
VILLAMONTAN DE LA VALDUERNA	221	102	46,15%	15	6,79%	100	45,25%	3	1,36%	1	0	0	0	1	0,45%
SAN CRISTOBAL DE LA POLANTER	256	3	1,17%	30	11,72%	102	39,84%	88	34,38%	0	0	0	33	33	12,89%
PALACIOS DE LA VALDUERNA	150	23	15,33%	17	11,33%	22	14,67%	88	58,67%	0	0	0	0	0	
RIEGO DE LA VEGA	166	41	24,70%	0		125	75,30%	0		0	0	0	0	0	
SANTA MARIA DE LA ISLA	143	0		0		51	35,66%	92	64,34%	0	0	0	0	0	
BAÑEZA (LA)	107	2	1,87%	8	7,48%	97	90,65%	0		0	0	0	0	0	
DESTRIANA	43	0		0		42	97,67%	1	2,33%	0	0	0	0	0	
CASTRILLO DE LA VALDUERNA	20	0		0		20	100,00%	0		0	0	0	0	0	
SOTO DE LA VEGA	53	0		0		43	81,13%	10	18,87%	0	0	0	0	0	
Cabrer​os del Río	1.159	171	14,75%	70	6,04%	602	51,94%	282	24,33%	1	0	0	33	34	2,93%
RUTA 10 (L-X-V)															
Cabrer​os del Río															
ROPERUELOS DEL PARAMO	544	84	15,44%	23	4,23%	261	47,98%	176	32,35%	0	0	0	0	0	
ZOTES DEL PARAMO	301	62	20,60%	0		239	79,40%	0		0	0	0	0	0	
POZUELO DEL PARAMO	306	77	25,16%	19	6,21%	207	67,65%	2	0,65%	1	0	0	0	1	0,33%
LAGUNA DE NEGRILLOS	342	45	13,16%	58	16,96%	231	67,54%	7	2,05%	1	0	0	0	1	0,29%
SAN ADRIAN DEL VALLE	179	125	69,83%	0		36	20,11%	18	10,06%	0	0	0	0	0	
ANTIGUA (LA)	191	73	38,22%	11	5,76%	105	54,97%	2	1,05%	0	0	0	0	0	
Cabrer​os del Río	1.863	466	25,01%	111	5,96%	1.079	57,92%	205	11,00%	2	0	0	0	2	0,11%
RUTA 10' (M-J-S)															
Cabrer​os del Río															
URDIALES DEL PARAMO	385	0		0		109	28,31%	180	46,75%	0	0	0	96	96	24,94%
SANTA MARIA DEL PARAMO	234	0		86	36,75%	128	54,70%	13	5,56%	0	0	0	7	7	2,99%
LAGUNA DALGA	239	35	14,64%	0		125	52,30%	79	33,05%	0	0	0	0	0	

BERCIANOS DEL PARAMO	316	63	19,94%	3	0,95%	225	71,20%	23	7,28%	2	0	0	0	2	0,63%
VALDEVIMBRE	294	6	2,04%	0		172	58,50%	110	37,41%	0	0	0	6	6	2,04%
SANTA MARINA DEL REY	338	26	7,69%	0		159	47,04%	118	34,91%	0	0	0	35	35	10,36%
CHOZAS DE ABAJO	375	28	7,47%	0		219	58,40%	128	34,13%	0	0	0	0	0	
Cabreros del Río	2.181	158	7,24%	89	4,08%	1.137	52,13%	651	29,85%	2	0	0	144	146	6,69%
RUTA 11 (L-X-V)															
Cabreros del Río															
BUSTILLO DEL PARAMO	270	0		0		192	71,11%	62	22,96%	0	0	0	16	16	5,93%
VILLAZALA	291	9	3,09%	74	25,43%	164	56,36%	44	15,12%	0	0	0	0	0	
VALDEFUENTES DEL PARAMO	258	0		0		95	36,82%	163	63,18%	0	0	0	0	0	
VILLADANGOS DEL PARAMO	262	84	32,06%	7	2,67%	131	50,00%	40	15,27%	0	0	0	0	0	
POBLADURA DE PELAYO GARCIA	119	5	4,20%	33	27,73%	80	67,23%	1	0,84%	0	0	0	0	0	
SAN PEDRO BERCIANOS	45	0		10	22,22%	35	77,78%	0		0	0	0	0	0	
ARDON	159	0		0		159	100,00%	0		0	0	0	0	0	
Cabreros del Río	1.404	98	6,98%	124	8,83%	856	60,97%	310	22,08%	0	0	0	16	16	1,14%
RUTA 11' (M-J-S)															
Cabreros del Río															
CABREROS DEL RIO	260	0		0		243	93,46%	16	6,15%	1	0	0	0	1	0,38%
CAMPO DE VILLAVIDEL	130	10	7,69%	0		48	36,92%	72	55,38%	0	0	0	0	0	
CORBILLOS DE LOS OTEROS	156	0		0		108	69,23%	47	30,13%	1	0	0	0	1	0,64%
SANTAS MARTAS	395	39	9,87%	0		348	88,10%	8	2,03%	0	0	0	0	0	
GORDONCILLO	189	6	3,17%	0		132	69,84%	51	26,98%	0	0	0	0	0	
VILLATURIEL	187	1	0,53%	10	5,35%	116	62,03%	44	23,53%	0	0	0	16	16	8,56%
VILLASABARIEGO	580	0		0		297	51,21%	282	48,62%	1	0	0	0	1	0,17%
Cabreros del Río	1.897	56	2,95%	10	0,53%	1.292	68,11%	520	27,41%	3	0	0	16	19	1,00%
RUTA 12 (L-X-V)															
Cabreros del Río															
PAJARES DE LOS OTEROS	244	0		0		244	100,00%	0		0	0	0	0	0	
VILLANUEVA DE LAS MANZANAS	202	0		0		84	41,58%	117	57,92%	1	0	0	0	1	0,50%
MANSILLA MAYOR	209	4	1,91%	0		0		205	98,09%	0	0	0	0	0	
VEGA DE INFANZONES	110	0		0		84	76,36%	26	23,64%	0	0	0	0	0	
ONZONILLA	70	1	1,43%	2	2,86%	53	75,71%	11	15,71%	3	0	0	0	3	4,29%
MANSILLA DE LAS MULAS	95	7	7,37%	0		76	80,00%	0		0	0	0	12	12	12,63%
Cabreros del Río	930	12	1,29%	2	0,22%	541	58,17%	359	38,60%	4	0	0	12	16	1,72%
RUTA 12' (M-J-S)															
Cabreros del Río															
MATANZA	235	0		0		235	100,00%	0		0	0	0	0	0	
VILLABRAZ	119	0		88	73,95%	30	25,21%	1	0,84%	0	0	0	0	0	
VALENCIA DE DON JUAN	377	0		23	6,10%	334	88,59%	19	5,04%	1	0	0	0	1	0,27%
FUENTES DE CARGAJAL	261	2	0,77%	0		225	86,21%	13	4,98%	0	0	0	21	21	8,05%
VILLAMORATIEL DE LAS MATAS	132	0		0		132	100,00%	0		0	0	0	0	0	
SANTA CRISTINA DE VALMADRIGA	114	0		0		100	87,72%	14	12,28%	0	0	0	0	0	
Cabreros del Río	1.238	2	0,16%	111	8,97%	1.056	85,30%	47	3,80%	1	0	0	21	22	1,78%
RUTA 13 (L-X-V)															
Cabreros del Río															
ALGADEFE	911	0		0		424	46,54%	487	53,46%	0	0	0	0	0	
SAN MILLAN DE LOS CABALLEROS	797	100	12,55%	10	1,25%	354	44,42%	332	41,66%	1	0	0	0	1	0,13%
CUBILLAS DE LOS OTEROS	20	0		0		20	100,00%	0		0	0	0	0	0	
FRESNO DE LA VEGA	70	0		0		70	100,00%	0		0	0	0	0	0	
Cabreros del Río	1.798	100	5,56%	10	0,56%	868	48,28%	819	45,55%	1	0	0	0	1	0,06%
RUTA 13' (M-J-S)															
Cabreros del Río															
VILLAQUEJIDA	597	147	24,62%	22	3,69%	338	56,62%	85	14,24%	5	0	0	0	5	0,84%
VILLAMANDOS	578	52	9,00%	0		249	43,08%	277	47,92%	0	0	0	0	0	
GUSENDOS DE LOS OTEROS	124	0		0		121	97,58%	3	2,42%	0	0	0	0	0	
MATADEON DE LOS OTEROS	107	0		0		102	95,33%	5	4,67%	0	0	0	0	0	
VALVERDE ENRIQUE	92	0		0		79	85,87%	13	14,13%	0	0	0	0	0	
Cabreros del Río	1.498	199	13,28%	22	1,47%	889	59,35%	383	25,57%	5	0	0	0	5	0,33%
RUTA 14 (L-X-V)															
Cabreros del Río															
VALDERAS	818	3	0,37%	0		666	81,42%	149	18,22%	0	0	0	0	0	
CIMANES DE LA VEGA	382	7	1,83%	0		253	66,23%	122	31,94%	0	0	0	0	0	
VILLAORNATE Y CASTRO	250	30	12,00%	33	13,20%	121	48,40%	3	1,20%	0	0	0	63	63	25,20%
IZAGRE	16	0		0		1	6,25%	15	93,75%	0	0	0	0	0	
CASTILFALE	38	0		0		38	100,00%	0		0	0	0	0	0	
VALDEMORA	32	0		0		32	100,00%	0		0	0	0	0	0	
Cabreros del Río	1.536	40	2,60%	33	2,15%	1.111	72,33%	289	18,82%	0	0	0	63	63	4,10%
RUTA 14' (M-J-S)															
Cabreros del Río															
TORAL DE LOS GUZMANES	582	3	0,52%	0		212	36,43%	367	63,06%	0	0	0	0	0	
VILLADEMOR DE LA VEGA	242	0		0		59	24,38%	183	75,62%	0	0	0	0	0	
CAMPAZAS	190	30	15,79%	0		160	84,21%	0		0	0	0	0	0	
VILLAMAÑAN	657	73	11,11%	35	5,33%	397	60,43%	48	7,31%	0	0	0	104	104	15,83%
Cabreros del Río	1.671	106	6,34%	35	2,09%	828	49,55%	598	35,79%	0	0	0	104	104	6,22%
SALAMANCA															
RUTA 1 (L-X-V)															
Aldeaseca de la Frontera															
SANTOS (LOS)	252	56	22,22%	0		151	59,92%	45	17,86%	0	0	0	0	0	
ENDRINAL DE LA SIERRA	130	34	26,15%	0		45	34,62%	51	39,23%	0	0	0	0	0	
VALDEFUENTES DE SANGUSIN	85	30	35,29%	0		1	1,18%	54	63,53%	0	0	0	0	0	
VALDELACASA	66	24	36,36%	0		21	31,82%	21	31,82%	0	0	0	0	0	
TORNADIZOS	12	0		0		0		12	100,00%	0	0	0	0	0	
MONLEON	44	2	4,55%	0		27	61,36%	15	34,09%	0	0	0	0	0	
PUEBLA DE SAN MEDEL	5	0		0		4	80,00%	0		1	0	0	0	1	20,00%
CABEZA DE BEJAR (LA)	19	0		0		12	63,16%	7	36,84%	0	0	0	0	0	
PUENTE DEL CONGOSTO	61	12	19,67%	0		28	45,90%	21	34,43%	0	0	0	0	0	
SANTIBAÑEZ DE LA SIERRA	70	0		0		70	100,00%	0		0	0	0	0	0	
TEJADO (EL)	21	16	76,19%	0		0		5	23,81%	0	0	0	0	0	
NAVAMORALES	12	0		0		9	75,00%	3	25,00%	0	0	0	0	0	
Aldeaseca de la Frontera	777	174	22,39%	0		368	47,36%	234	30,12%	1	0	0	0	1	0,13%
RUTA 1' (M-J-S)															
Aldeaseca de la Frontera															
TEJEDA Y SEGOYUELA	209	30	14,35%	0		0		178	85,17%	1	0	0	0	1	0,48%
ESCURIAL DE LA SIERRA	39	2	5,13%	0		5	12,82%	32	82,05%	0	0	0	0	0	
HERGUIJUELA DEL CAMPO	45	0		0		0		45	100,00%	0	0	0	0	0	
LINARES DE RIOFRIO	42	0		0		11	26,19%	31	73,81%	0	0	0	0	0	
ALDEANUEVA DE LA SIERRA	67	0		0		61	91,04%	2	2,99%	0	4	0	0	4	5,97%
RINCONADA DE LA SIERRA (LA)	33	2	6,06%	0		14	42,42%	17	51,52%	0	0	0	0	0	
CERECEDA DE LA SIERRA	13	0		0		9	69,23%	4	30,77%	0	0	0	0	0	</

CABACO (EL)	137	0		0	10	7,30%	127	92,70%	0	0	0	0	0
MIRANDA DEL CASTAÑAR	48	29	60,42%	0	19	39,58%	0		0	0	0	0	0
Aldeaseca de la Frontera	657	63	9,59%	0	151	22,98%	438	66,67%	1	4	0	0	5 0,76%
RUTA 2 (L-X-V)													
Aldeaseca de la Frontera													
FRADES DE LA SIERRA	70	1	1,43%	0	21	30,00%	48	68,57%	0	0	0	0	0
SIERPE (LA)	36	0		0	0		36	100,00%	0	0	0	0	0
NAVARREDONDA DE LA RINCONADA	8	0		0	8	100,00%	0		0	0	0	0	0
SAN MIGUEL DE VALERO	75	0		0	75	100,00%	0		0	0	0	0	0
SOTOSERRANO	5	0		0	5	100,00%	0		0	0	0	0	0
COLMENAR DE MONTEMAYOR	48	0		0	28	58,33%	20	41,67%	0	0	0	0	0
HORCAJO DE MONTEMAYOR	45	0		0	13	28,89%	32	71,11%	0	0	0	0	0
ALDEACIPRESTE	64	0		0	23	35,94%	41	64,06%	0	0	0	0	0
VALDEHIJADEROS	11	1	9,09%	0	2	18,18%	8	72,73%	0	0	0	0	0
PINEDAS	10	0		0	0		10	100,00%	0	0	0	0	0
SAN ESTEBAN DE LA SIERRA	26	19	73,08%	0	0		7	26,92%	0	0	0	0	0
CRISTOBAL	27	0		0	15	55,56%	12	44,44%	0	0	0	0	0
LEDRA DA	71	6	8,45%	0	45	63,38%	20	28,17%	0	0	0	0	0
Aldeaseca de la Frontera	496	27	5,44%	0	235	47,38%	234	47,18%	0	0	0	0	0
RUTA 2' (M-J-S)													
Aldeaseca de la Frontera													
CALZADA DE BEJAR	34	10	29,41%	0	0		24	70,59%	0	0	0	0	0
CERRO (EL)	118	0		0	51	43,22%	67	56,78%	0	0	0	0	0
SANCHOTELLO	70	53	75,71%	0	4	5,71%	13	18,57%	0	0	0	0	0
BEJAR	56	5	8,93%	0	17	30,36%	34	60,71%	0	0	0	0	0
NAVALMORAL DE BEJAR	15	0		0	1	6,67%	14	93,33%	0	0	0	0	0
CANTAGALLO	5	0		0	0		5	100,00%	0	0	0	0	0
VALVERDE DE VALDELACASA	8	0		0	0		8	100,00%	0	0	0	0	0
PEROMINGO	21	5	23,81%	0	2	9,52%	14	66,67%	0	0	0	0	0
VALLEJERA DE RIOFRIO	3	0		0	0		3	100,00%	0	0	0	0	0
HOYA (LA)	0	0		0	0		0		0	0	0	0	0
NAVACARROS	5	0		0	0		5	100,00%	0	0	0	0	0
SORIHUELA	15	0		0	4	26,67%	11	73,33%	0	0	0	0	0
FRESNEDOSO	5	0		0	0		5	100,00%	0	0	0	0	0
Aldeaseca de la Frontera	355	73	20,56%	0	79	22,25%	203	57,18%	0	0	0	0	0
RUTA 3 (L-X-V)													
Aldeaseca de la Frontera													
MADROÑAL	0	0		0	0		0		0	0	0	0	0
MONTEMAYOR DEL RIO	12	0		0	0		12	100,00%	0	0	0	0	0
SANTIBAÑEZ DE BEJAR	69	15	21,74%	0	26	37,68%	28	40,58%	0	0	0	0	0
ARROYOMUERTO	0	0		0	0		0		0	0	0	0	0
NAVA DE FRANCIA	7	0		0	6	85,71%	1	14,29%	0	0	0	0	0
ALBERCA (LA)	1	1	100,00%	0	0		0		0	0	0	0	0
BASTIDA (LA)	1	0		0	1	100,00%	0		0	0	0	0	0
LAGUNILLA	59	0		0	49	83,05%	10	16,95%	0	0	0	0	0
CANDELARIO	16	0		0	0		16	100,00%	0	0	0	0	0
SEQUEROS	0	0		0	0		0		0	0	0	0	0
VALERO	0	0		0	0		0		0	0	0	0	0
VILLANUEVA DEL CONDE	0	0		0	0		0		0	0	0	0	0
CEPEDA	1	0		0	0		1	100,00%	0	0	0	0	0
PUERTO DE BEJAR	7	1	14,29%	0	0		6	85,71%	0	0	0	0	0
VALDELAGEVE	8	0		0	6	75,00%	2	25,00%	0	0	0	0	0
PEÑACABALLERA	7	4	57,14%	0	0		3	42,86%	0	0	0	0	0
Aldeaseca de la Frontera	188	21	11,17%	0	88	46,81%	79	42,02%	0	0	0	0	0
RUTA 3' (M-J-S)													
Aldeaseca de la Frontera													
ALDEHUELA DE LA BOVEDA	354	112	31,64%	0	45	12,71%	197	55,65%	0	0	0	0	0
SAGRADA (LA)	176	7	3,98%	0	31	17,61%	138	78,41%	0	0	0	0	0
PUEBLA DE YELTES	147	12	8,16%	0	131	89,12%	4	2,72%	0	0	0	0	0
SANCHON DE LA SAGRADA	47	0		0	5	10,64%	42	89,36%	0	0	0	0	0
CABRILLAS	84	3	3,57%	0	29	34,52%	52	61,90%	0	0	0	0	0
MORILLE	59	0		0	22	37,29%	37	62,71%	0	0	0	0	0
Aldeaseca de la Frontera	867	134	15,46%	0	263	30,33%	470	54,21%	0	0	0	0	0
RUTA 4 (L-X-V)													
Aldeaseca de la Frontera													
FUENTE DE SAN ESTEBAN (LA)	316	22	6,96%	0	104	32,91%	188	59,49%	2	0	0	0	2 0,63%
BOADA	121	9	7,44%	0	16	13,22%	96	79,34%	0	0	0	0	0
RETORTILLO	122	2	1,64%	0	0		120	98,36%	0	0	0	0	0
MARTIN DE YELTES	224	2	0,89%	0	8	3,57%	214	95,54%	0	0	0	0	0
CASTRAZ	213	99	46,48%	0	0		114	53,52%	0	0	0	0	0
Aldeaseca de la Frontera	996	134	13,45%	0	128	12,85%	732	73,49%	2	0	0	0	2 0,20%
RUTA 4' (M-J-S)													
Aldeaseca de la Frontera													
BUENAMADRE	210	33	15,71%	0	37	17,62%	139	66,19%	1	0	0	0	1 0,48%
GARCIRREY	231	31	13,42%	0	12	5,19%	188	81,39%	0	0	0	0	0
SAN MUÑOZ	183	50	27,32%	0	24	13,11%	109	59,56%	0	0	0	0	0
PELARRODRIGUEZ	89	11	12,36%	0	27	30,34%	51	57,30%	0	0	0	0	0
ROBLIZA DE COJOS	214	78	36,45%	0	10	4,67%	121	56,54%	5	0	0	0	5 2,34%
Aldeaseca de la Frontera	927	203	21,90%	0	110	11,87%	608	65,59%	6	0	0	0	6 0,65%
RUTA 5 (L-X-V)													
Aldeaseca de la Frontera													
ALDEHUELA DE YELTES	267	100	37,45%	0	103	38,58%	64	23,97%	0	0	0	0	0
TAMAMES	352	80	22,73%	0	55	15,63%	217	61,65%	0	0	0	0	0
SÉPULCRO HILARIO	203	51	25,12%	0	93	45,81%	59	29,06%	0	0	0	0	0
ABUSEJO	142	59	41,55%	0	50	35,21%	33	23,24%	0	0	0	0	0
Aldeaseca de la Frontera	964	290	30,08%	0	301	31,22%	373	38,69%	0	0	0	0	0
RUTA 5' (M-J-S)													
Aldeaseca de la Frontera													
NARROS DE MATALAYEGUA	352	45	12,78%	0	39	11,08%	268	76,14%	0	0	0	0	0
BARBALOS	96	0		0	10	10,42%	86	89,58%	0	0	0	0	0
BERROCAL DE HUEBRA	214	80	37,38%	0	10	4,67%	124	57,94%	0	0	0	0	0
VILLALBA DE LOS LLANOS	196	73	37,24%	0	16	8,16%	107	54,59%	0	0	0	0	0
CARRASCAL DEL OBISPO	160	51	31,88%	0	49	30,63%	60	37,50%	0	0	0	0	0
Aldeaseca de la Frontera	1.018	249	24,46%	0	124	12,18%	645	63,36%	0	0	0	0	0
RUTA 6 (L-X-V)													
Aldeaseca de la Frontera													
SAN PEDRO DE ROZADOS	329	22	6,69%	0	104	31,61%	202	61,40%	1	0	0	0	1 0,30%
MATILLA DE LOS CAÑOS DEL RIO	180	57	31,67%	0	21	11,67%	102	56,67%	0	0	0	0	0
MEMBIBRE DE LA SIERRA	147	21	14,29%	0	15	10,20%	111	75,51%	0	0	0	0	0
VEGUILLAS (LAS)	121	12	9,92%	0	4	3,31%	100	82,64%	5	0	0	0	5 4,13%
VECINOS	117	14	11,97%	0	23	19,66%	80	68,38%	0	0	0	0	0
Aldeaseca de la Frontera	894	126	14,09%	0	167	18,68%	595	66,55%	6	0	0	0	6 0,67%

RUTA 6' (M-J-S)													
Aldeaseca de la Frontera													
SANCTI-SPIRITUS	473	52	10,99%	0		141	29,81%	280	59,20%	0	0	0	0
ALBA DE YELTES	86	16	18,60%	0		21	24,42%	49	56,98%	0	0	0	0
DIOS LE GUARDE	54	0		0		42	77,78%	12	22,22%	0	0	0	0
TENEBRON	132	3	2,27%	0		53	40,15%	70	53,03%	6	0	0	6
MORASVERDES	108	27	25,00%	0		46	42,59%	32	29,63%	3	0	0	3
Aldeaseca de la Frontera	853	98	11,49%	0		303	35,52%	443	51,93%	9	0	0	9
RUTA 7 (L-X-V)													
Aldeaseca de la Frontera													
CIUDAD-RODRIGO	1.049	228	21,73%	0		427	40,71%	394	37,56%	0	0	0	0
MONSAGRO	0	0		0		0		0		0	0	0	0
PASTORES	20	1	5,00%	0		6	30,00%	13	65,00%	0	0	0	0
Aldeaseca de la Frontera	1.069	229	21,42%	0		433	40,51%	407	38,07%	0	0	0	0
RUTA 7' (M-J-S)													
Aldeaseca de la Frontera													
ZAMARRA	75	0		0		43	57,33%	32	42,67%	0	0	0	0
ATALAYA (LA)	36	0		0		19	52,78%	17	47,22%	0	0	0	0
SERRADILLA DEL LLANO	32	0		0		26	81,25%	6	18,75%	0	0	0	0
SERRADILLA DEL ARROYO	53	0		0		44	83,02%	9	16,98%	0	0	0	0
MAILLO (EL)	27	0		0		20	74,07%	7	25,93%	0	0	0	0
ENCINA (LA)	83	1	1,20%	0		12	14,46%	70	84,34%	0	0	0	0
BODON (EL)	135	0		0		26	19,26%	109	80,74%	0	0	0	0
AGALLAS	3	0		0		0		3	100,00%	0	0	0	0
MARTIAGO	55	0		0		24	43,64%	31	56,36%	0	0	0	0
Aldeaseca de la Frontera	499	1	0,20%	0		214	42,89%	284	56,91%	0	0	0	0
RUTA 8 (L-X-V)													
Aldeaseca de la Frontera													
FUENTEGUINALDO	217	2	0,92%	0		79	36,41%	136	62,67%	0	0	0	0
CASILLAS DE FLORES	69	0		0		20	28,99%	49	71,01%	0	0	0	0
ROBLEDA	93	0		0		39	41,94%	54	58,06%	0	0	0	0
SAUGO (EL)	100	0		0		33	33,00%	67	67,00%	0	0	0	0
Aldeaseca de la Frontera	479	2	0,42%	0		171	35,70%	306	63,88%	0	0	0	0
RUTA 8' (M-J-S)													
Aldeaseca de la Frontera													
GALLEGOS DE ARGANAÑ	216	24	11,11%	0		124	57,41%	68	31,48%	0	0	0	0
ITUERO DE AZABA	95	19	20,00%	0		9	9,47%	67	70,53%	0	0	0	0
CARPIO DE AZABA	132	43	32,58%	0		27	20,45%	61	46,21%	1	0	0	1
CAMPILLO DE AZABA	108	56	51,85%	0		0		52	48,15%	0	0	0	0
ESPEJA	158	56	35,44%	0		26	16,46%	76	48,10%	0	0	0	0
Aldeaseca de la Frontera	709	198	27,93%	0		186	26,23%	324	45,70%	1	0	0	1
RUTA 9 (L-X-V)													
Aldeaseca de la Frontera													
VILLAR DE ARGANAÑ	194	72	37,11%	0		78	40,21%	44	22,68%	0	0	0	0
SAELICES EL CHICO	73	5	6,85%	0		25	34,25%	43	58,90%	0	0	0	0
ALAMEDA DE GARDON (LA)	37	2	5,41%	0		13	35,14%	22	59,46%	0	0	0	0
FUENTES DE OÑORO	172	87	50,58%	0		43	25,00%	42	24,42%	0	0	0	0
PUERTO SEGURO	14	0		0		0		14	100,00%	0	0	0	0
Aldeaseca de la Frontera	490	166	33,88%	0		159	32,45%	165	33,67%	0	0	0	0
RUTA 9' (M-J-S)													
Aldeaseca de la Frontera													
CASTILLEJO DE MARTIN VIEJO	341	22	6,45%	0		151	44,28%	168	49,27%	0	0	0	0
VILLAR DE CIERVO	84	11	13,10%	7	8,33%	2	2,38%	64	76,19%	0	0	0	0
ALDEA DEL OBISPO	39	3	7,69%	0		6	15,38%	30	76,92%	0	0	0	0
VILLAR DE LA YEGUA	210	11	5,24%	0		139	66,19%	60	28,57%	0	0	0	0
BOUZA (LA)	68	0		0		62	91,18%	6	8,82%	0	0	0	0
Aldeaseca de la Frontera	742	47	6,33%	7	0,94%	360	48,52%	328	44,20%	0	0	0	0
RUTA 10 (L-X-V)													
Aldeaseca de la Frontera													
PUEBLA DE AZABA	70	0		0		42	60,00%	28	40,00%	0	0	0	0
PAYO (EL)	85	31	36,47%	0		16	18,82%	38	44,71%	0	0	0	0
VILLASRUBIAS	24	0		0		3	12,50%	21	87,50%	0	0	0	0
PEÑAPARDA	9	0		0		1	11,11%	8	88,89%	0	0	0	0
NAVASFRIAS	48	0		0		9	18,75%	39	81,25%	0	0	0	0
ALBERGUERIA DE ARGANAÑ (LA)	16	0		0		0		16	100,00%	0	0	0	0
HERGUIJUELA DE CIUDAD-RODRIG	57	0		0		34	59,65%	23	40,35%	0	0	0	0
ALAMEDILLA (LA)	22	0		0		3	13,64%	19	86,36%	0	0	0	0
Aldeaseca de la Frontera	331	31	9,37%	0		108	32,63%	192	58,01%	0	0	0	0
RUTA 10' (M-J-S)													
Aldeaseca de la Frontera													
CESPEDOSA DE TORMES	239	116	48,54%	0		80	33,47%	43	17,99%	0	0	0	0
GALLEGOS DE SOLMIRON	61	5	8,20%	0		11	18,03%	45	73,77%	0	0	0	0
GUIJO DE AVILA	22	1	4,55%	0		13	59,09%	8	36,36%	0	0	0	0
GUIJUELO	360	66	18,33%	0		130	36,11%	164	45,56%	0	0	0	0
SALVATIERRA DE TORMES	88	58	65,91%	0		6	6,82%	24	27,27%	0	0	0	0
MONTEJO	165	53	32,12%	0		6	3,64%	106	64,24%	0	0	0	0
FUENTERROBLE DE SALVATIERRA	65	29	44,62%	0		3	4,62%	33	50,77%	0	0	0	0
CASAFRANCA	97	34	35,05%	0		0		62	63,92%	1	0	0	1
ARMENTEROS	91	18	19,78%	0		11	12,09%	62	68,13%	0	0	0	0
TALA (LA)	30	23	76,67%	0		1	3,33%	6	20,00%	0	0	0	0
Aldeaseca de la Frontera	1.218	403	33,09%	0		261	21,43%	553	45,40%	1	0	0	1
RUTA 11 (L-X-V)													
Aldeaseca de la Frontera													
HORCAJO-MEDIANERO	268	64	23,88%	0		24	8,96%	175	65,30%	5	0	0	5
CHAGARCIA MEDIANERO	69	2	2,90%	0		16	23,19%	51	73,91%	0	0	0	0
ANAYA DE ALBA	94	5	5,32%	0		3	3,19%	86	91,49%	0	0	0	0
PEÑARANDILLA	47	35	74,47%	0		12	25,53%	0		0	0	0	0
COCA DE ALBA	12	0		0		12	100,00%	0		0	0	0	0
SIETEIGLESIAS DE TORMES	92	10	10,87%	0		52	56,52%	30	32,61%	0	0	0	0
CALVARRASA DE ARRIBA	24	3	12,50%	0		4	16,67%	17	70,83%	0	0	0	0
ENCINAS DE ARRIBA	46	3	6,52%	0		23	50,00%	20	43,48%	0	0	0	0
GAJATES	136	37	27,21%	0		69	50,74%	30	22,06%	0	0	0	0
LARRODRIGO	165	70	42,42%	0		29	17,58%	66	40,00%	0	0	0	0
NAVALES	193	152	78,76%	0		10	5,18%	31	16,06%	0	0	0	0
Aldeaseca de la Frontera	1.146	381	33,25%	0		254	22,16%	506	44,15%	5	0	0	5
RUTA 11' (M-J-S)													
Aldeaseca de la Frontera													
PEDROSILLO DE LOS AIRES	284	131	46,13%	0		4	1,41%	148	52,11%	1	0	0	1
GALINDUSTE	268	44	16,42%	52	19,40%	42	15,67%	130	48,51%	0	0	0	0
PELAYOS	103	52	50,49%	0		2	1,94%	49	47,57%	0	0	0	0

BERROCAL DE SALVATIERRA	106	2	1,89%	0		83	78,30%	21	19,81%	0	0	0	0	0	
PIZARRAL DE SALVATIERRA	61	9	14,75%	0		13	21,31%	39	63,93%	0	0	0	0	0	
ALBA DE TORMES	450	185	41,11%	0		26	5,78%	236	52,44%	3	0	0	0	3	0,67%
GALISANCHO	139	70	50,36%	0		11	7,91%	58	41,73%	0	0	0	0	0	
Aldeaseca de la Frontera	1.411	493	34,94%	52	3,69%	181	12,83%	681	48,26%	4	0	0	0	4	0,28%
RUTA 12 (L-X-V)															
Aldeaseca de la Frontera															
FRESNO-ALHANDIGA	62	0		0		12	19,35%	50	80,65%	0	0	0	0	0	
VALDECARROS	382	276	72,25%	0		60	15,71%	26	6,81%	0	0	0	20	20	5,24%
GARCHIHERNANDEZ	262	111	42,37%	0		100	38,17%	51	19,47%	0	0	0	0	0	
PEDRAZA DE ALBA	143	84	58,74%	0		26	18,18%	33	23,08%	0	0	0	0	0	
PEÑOSILLO DE ALBA	185	116	62,70%	0		3	1,62%	66	35,68%	0	0	0	0	0	
EJEME	132	59	44,70%	0		53	40,15%	20	15,15%	0	0	0	0	0	
BUENAVISTA	39	0		0		0		39	100,00%	0	0	0	0	0	
Aldeaseca de la Frontera	1.205	646	53,61%	0		254	21,08%	285	23,65%	0	0	0	20	20	1,66%
RUTA 12' (M-J-S)															
Aldeaseca de la Frontera															
ALDEASECA DE LA FRONTERA															
VALDEMIERQUE	54	3	5,56%	0		49	90,74%	1	1,85%	1	0	0	0	1	1,85%
MATINAMOR	227	68	29,96%	0		25	11,01%	134	59,03%	0	0	0	0	0	
TERRADILLOS	106	30	28,30%	0		36	33,96%	40	37,74%	0	0	0	0	0	
ALDEASECA DE ALBA	95	35	36,84%	0		3	3,16%	56	58,95%	1	0	0	0	1	1,05%
MONTECUBO DE LA SIERRA	83	55	66,27%	0		3	3,61%	25	30,12%	0	0	0	0	0	
BELERA	118	9	7,63%	0		0		109	92,37%	0	0	0	0	0	
MAYA (LA)	80	21	26,25%	0		0		59	73,75%	0	0	0	0	0	
Aldeaseca de la Frontera	74	37	50,00%	0		35	47,30%	2	2,70%	0	0	0	0	0	
	837	258	30,82%	0		151	18,04%	426	50,90%	2	0	0	0	2	0,24%
RUTA 13 (L-X-V)															
Monfarracinos															
VILLASECO DE LOS REYES	433	31	7,16%	0		138	31,87%	262	60,51%	2	0	0	0	2	0,46%
MONLERAS	205	0		0		184	89,76%	21	10,24%	0	0	0	0	0	
SARDON DE LOS FRAILES	128	0		0		109	85,16%	19	14,84%	0	0	0	0	0	
SANTA MARIA DE SANDO	28	0		0		12	42,86%	16	57,14%	0	0	0	0	0	
VILLASECO DE LOS GAMITOS	50	5	10,00%	0		21	42,00%	24	48,00%	0	0	0	0	0	
ARCO (EL)	10	0		0		0		10	100,00%	0	0	0	0	0	
ALMENARA DE TORMES	37	0		0		37	100,00%	0		0	0	0	0	0	
ZARAPICOS	37	0		0		35	94,59%	2	5,41%	0	0	0	0	0	
Monfarracinos	928	36	3,88%	0		536	57,76%	354	38,15%	2	0	0	0	2	0,22%
RUTA 13' (M-J-S)															
Monfarracinos															
LEDESMA	396	101	25,51%	0		105	26,52%	175	44,19%	15	0	0	0	15	3,79%
GEJUELO DEL BARRO	114	17	14,91%	0		9	7,89%	86	75,44%	2	0	0	0	2	1,75%
VILLASDARDO	63	0		0		5	7,94%	58	92,06%	0	0	0	0	0	
ENCINA DE SAN SILVESTRE	185	10	5,41%	0		70	37,84%	105	56,76%	0	0	0	0	0	
SANDO DE SANTA MARIA	138	1	0,72%	0		9	6,52%	126	91,30%	2	0	0	0	2	1,45%
Monfarracinos	896	129	14,40%	0		198	22,10%	550	61,38%	19	0	0	0	19	2,12%
RUTA 14 (L-X-V)															
Aldeaseca de la Frontera															
TABERA DE ABAJO	190	44	23,16%	0		0		146	76,84%	0	0	0	0	0	
VEGA DE TIRADOS	173	60	34,68%	0		39	22,54%	72	41,62%	2	0	0	0	2	1,16%
MATA DE LEDESMA (LA)	120	36	30,00%	0		0		84	70,00%	0	0	0	0	0	
VILLARMAYOR	109	17	15,60%	0		49	44,95%	43	39,45%	0	0	0	0	0	
GOLPEJAS	60	29	48,33%	0		4	6,67%	27	45,00%	0	0	0	0	0	
DOÑINOS DE LEDESMA	130	7	5,38%	0		19	14,62%	102	78,46%	2	0	0	0	2	1,54%
TREMENDAL DE TORMES	122	5	4,10%	0		27	22,13%	90	73,77%	0	0	0	0	0	
ROLLAN	75	17	22,67%	0		36	48,00%	22	29,33%	0	0	0	0	0	
JUZBADO	35	0		0		17	48,57%	17	48,57%	1	0	0	0	1	2,86%
Aldeaseca de la Frontera	1.014	215	21,20%	0		191	18,84%	603	59,47%	5	0	0	0	5	0,49%
RUTA 14' (M-J-S)															
Monfarracinos															
SANTIZ	263	73	27,76%	0		85	32,32%	103	39,16%	2	0	0	0	2	0,76%
VALDELOSA	215	44	20,47%	0		62	28,84%	109	50,70%	0	0	0	0	0	
SAN PELAYO DE GUAREÑA	172	97	56,40%	0		18	10,47%	57	33,14%	0	0	0	0	0	
ALDEARRODRIGO	103	45	43,69%	0		36	34,95%	22	21,36%	0	0	0	0	0	
SAN PEDRO DEL VALLE	168	4	2,38%	0		73	43,45%	84	50,00%	7	0	0	0	7	4,17%
PALACIOS DEL ARZOBISPO	182	32	17,58%	0		98	53,85%	52	28,57%	0	0	0	0	0	
ZAMAYON	194	1	0,52%	0		171	88,14%	22	11,34%	0	0	0	0	0	
AÑOBER DE TORMES	70	0		0		31	44,29%	39	55,71%	0	0	0	0	0	
Monfarracinos	1.367	296	21,65%	0		574	41,99%	488	35,70%	9	0	0	0	9	0,66%
RUTA 15 (L-X-V)															
Aldeaseca de la Frontera															
ALARAZ	558	157	28,14%	0		98	17,56%	300	53,76%	3	0	0	0	3	0,54%
MACOTERA	295	131	44,41%	0		127	43,05%	37	12,54%	0	0	0	0	0	
SANTIAGO DE LA PUEBLA	291	103	35,40%	0		155	53,26%	33	11,34%	0	0	0	0	0	
MALPARTIDA	34	6	17,65%	0		10	29,41%	18	52,94%	0	0	0	0	0	
TORDILLOS	50	18	36,00%	0		12	24,00%	20	40,00%	0	0	0	0	0	
NAVA DE SOTROBAL	89	23	25,84%	0		28	31,46%	36	40,45%	2	0	0	0	2	2,25%
ALCONADA	45	10	22,22%	0		35	77,78%	0		0	0	0	0	0	
CANTARACILLO	105	0		0		104	99,05%	1	0,95%	0	0	0	0	0	
SALMORAL	55	16	29,09%	0		39	70,91%	0		0	0	0	0	0	
VILLAR DE GALLIMAZO	12	0		0		0		12	100,00%	0	0	0	0	0	
VENTOSA DEL RIO ALMAR	4	0		0		0		2	50,00%	2	0	0	0	2	50,00%
MANCERA DE ABAJO	127	32	25,20%	0		93	73,23%	2	1,57%	0	0	0	0	0	
BOVEDA DEL RIO ALMAR	409	224	54,77%	0		105	25,67%	78	19,07%	0	0	0	2	2	0,49%
PEÑARANDA DE BRACAMONTE	101	70	69,31%	0		31	30,69%	0		0	0	0	0	0	
Aldeaseca de la Frontera	2.175	790	36,32%	0		837	38,48%	539	24,78%	7	0	0	2	9	0,41%
RUTA 15' (M-J-S)															
Monfarracinos															
PARADINAS DE SAN JUAN	426	1	0,23%	6	1,41%	179	42,02%	240	56,34%	0	0	0	0	0	
VILLAFLORES	201	70	34,83%	0		85	42,29%	18	8,96%	0	0	0	28	28	13,93%
POVEDA DE LAS CINTAS	223	52	23,32%	0		171	76,68%	0		0	0	0	0	0	
VILLORIA	164	27	16,46%	0		116	70,73%	20	12,20%	1	0	0	0	1	0,61%
CAMPO DE PEÑARANDA (EL)	82	72	87,80%	0		0		10	12,20%	0	0	0	0	0	
CANTALAPIEDRA	146	28	19,18%	0		104	71,23%	14	9,59%	0	0	0	0	0	
RAGAMA	48	0		0		39	81,25%	9	18,75%	0	0	0	0	0	
CANTALPINO	210	0		0		164	78,10%	46	21,90%	0	0	0	0	0	
TARAZONA DE GUAREÑA	110	12	10,91%	0		92	83,64%	0		0	0	0	6	6	5,45%
PALACIOSRUBIOS	107	15	14,02%	0		67	62,62%	25	23,36%	0	0	0	0	0	
Monfarracinos	1.717	277	16,13%	6	0,35%	1.017	59,23%	382	22,25%	1	0	0	34	35	2,04%
RUTA 16 (L-X-V)															
Aldeaseca de la Frontera															
CARRASCAL DE BARREGAS	242	25	10,33%	0		151	62,40%	66	27,27%	0	0	0	0	0	
PARADA DE ARRIBA	39	33	84,62%	0		3	7,69%	3	7,69%	0	0	0	0	0	

DOÑINOS DE SALAMANCA	15	0			0	15	100,00%	0	0	0	0	0	
BARBADILLO	332	25	7,53%	0	169	50,90%	135	40,66%	3	0	0	3	0,90%
CANILLAS DE ABAJO	25	6	24,00%	0	0		19	76,00%	0	0	0	0	
ALDEATEJADA	131	59	45,04%	0	52	39,69%	20	15,27%	0	0	0	0	
CARBAJOSA DE LA SAGRADA	4	0		0	1	25,00%	3	75,00%	0	0	0	0	
ARAPILES	83	7	8,43%	0	44	53,01%	32	38,55%	0	0	0	0	
MIRANDA DE AZAN	66	0		0	47	71,21%	19	28,79%	0	0	0	0	
MOZARBEZ	183	37	20,22%	0	43	23,50%	98	53,55%	5	0	0	5	2,73%
PELABRAVO	85	40	47,06%	0	34	40,00%	11	12,94%	0	0	0	0	
MACHACON	177	75	42,37%	0	43	24,29%	59	33,33%	0	0	0	0	
Aldeaseca de la Frontera	1.382	307	22,21%	0	587	42,47%	480	34,73%	8	0	0	8	0,58%
RUTA 16' (M-J-S)													
Aldeaseca de la Frontera													
TOPAS	420	81	19,29%	0	188	44,76%	148	35,24%	3	0	0	3	0,71%
TARDAGUILA	116	40	34,48%	0	47	40,52%	29	25,00%	0	0	0	0	
VALDUNCIEL	95	67	70,53%	0	0		28	29,47%	0	0	0	0	
GOMECILLO	79	0		0	46	58,23%	33	41,77%	0	0	0	0	
ORBADA (LA)	53	29	54,72%	0	18	33,96%	6	11,32%	0	0	0	0	
PEDROSO DE LA ARMUÑA (EL)	50	0		0	40	80,00%	10	20,00%	0	0	0	0	
CASTELLANOS DE MORISCOS	41	0		0	41	100,00%	0		0	0	0	0	
ALDEANUEVA DE FIGUEROA	21	7	33,33%	0	0		12	57,14%	2	0	0	2	9,52%
PARADA DE RUBIALES	60	0		0	59	98,33%	1	1,67%	0	0	0	0	
Aldeaseca de la Frontera	935	224	23,96%	0	439	46,95%	267	28,56%	5	0	0	5	0,53%
RUTA 17 (L-X-V)													
Aldeaseca de la Frontera													
FLORIDA DE LIEBANA	66	10	15,15%	0	41	62,12%	15	22,73%	0	0	0	0	
FORFOLEDA	89	19	21,35%	0	0		70	78,65%	0	0	0	0	
PINO DE TORMES (EL)	166	106	63,86%	4	32	19,28%	24	14,46%	0	0	0	0	
VALVERDON	40	16	40,00%	0	1	2,50%	23	57,50%	0	0	0	0	
CASTELLANOS DE VILLQUERA	80	0		0	74	92,50%	6	7,50%	0	0	0	0	
TORRESMENDAS	28	0		0	17	60,71%	11	39,29%	0	0	0	0	
CALZADA DE VALDUNCIEL	9	9	100,00%	0	0		0		0	0	0	0	
VILLAMAYOR	20	0		0	18	90,00%	2	10,00%	0	0	0	0	
ALDEARRUBIA	104	7	6,73%	0	97	93,27%	0		0	0	0	0	
SAN MORALES	37	13	35,14%	0	21	56,76%	3	8,11%	0	0	0	0	
SALAMANCA	77	26	33,77%	0	21	27,27%	30	38,96%	0	0	0	0	
SANTA MARTA DE TORMES	3	0		0	0		2	66,67%	1	0	0	1	33,33%
VILLORUELA	139	126	90,65%	0	0		13	9,35%	0	0	0	0	
HUERTA	0	0		0	0		0		0	0	0	0	
Aldeaseca de la Frontera	858	332	38,69%	4	322	37,53%	199	23,19%	1	0	0	1	0,12%
RUTA 17' (M-J-S)													
Aldeaseca de la Frontera													
VILLAGONZALO DE TORMES	87	0		0	69	79,31%	18	20,69%	0	0	0	0	
VELLES (LA)	50	0		0	44	88,00%	6	12,00%	0	0	0	0	
CALVARRASA DE ABAJO	22	0		0	15	68,18%	7	31,82%	0	0	0	0	
ARCEDIANO	9	0		0	0		9	100,00%	0	0	0	0	
BABILAFUENTE	157	0		0	152	96,82%	5	3,18%	0	0	0	0	
MATA DE ARMUÑA (LA)	6	0		0	0		0		6	0	0	6	100,00%
CARBAJOSA DE ARMUÑA	33	0		0	33	100,00%	0		0	0	0	0	
PALENCIA DE NEGRILLA	16	0		0	2	12,50%	14	87,50%	0	0	0	0	
ENCINAS DE ABAJO	29	0		0	29	100,00%	0		0	0	0	0	
ESPINO DE LA ORBADA	101	19	18,81%	0	82	81,19%	0		0	0	0	0	
CABRERIZOS	26	0		0	22	84,62%	0		4	0	0	4	15,38%
PITIEGUA	19	0		0	19	100,00%	0		0	0	0	0	
PAJARES DE LA LAGUNA	10	0		0	0		10	100,00%	0	0	0	0	
VILLAVEDE DE GUAREÑA	4	0		0	2	50,00%	2	50,00%	0	0	0	0	
ARABAYONA	6	0		0	6	100,00%	0		0	0	0	0	
MONTERRUBIO DE ARMUÑA	5	0		0	5	100,00%	0		0	0	0	0	
MORIÑIGO	0	0		0	0		0		0	0	0	0	
Aldeaseca de la Frontera	580	19	3,28%	0	480	82,76%	71	12,24%	10	0	0	10	1,72%
RUTA 18 (L-X-V)													
Aldeaseca de la Frontera													
VALSALABROSO	438	8	1,83%	0	377	86,07%	53	12,10%	0	0	0	0	
VILLARINO DE LOS AIRES	187	0		0	112	59,89%	75	40,11%	0	0	0	0	
Aldeaseca de la Frontera	625	8	1,28%	0	489	78,24%	128	20,48%	0	0	0	0	
RUTA 18' (M-J-S)													
Aldeaseca de la Frontera													
PUERTAS	154	5	3,25%	0	22	14,29%	126	81,82%	1	0	0	1	0,65%
ALMENDRA	128	0		0	109	85,16%	19	14,84%	0	0	0	0	
AHIGAL DE VILLARINO	48	0		0	9	18,75%	39	81,25%	0	0	0	0	
PEREÑA	57	1	1,75%	0	47	82,46%	9	15,79%	0	0	0	0	
TRABANCA	88	0		0	78	88,64%	10	11,36%	0	0	0	0	
MANZANO (EL)	80	1	1,25%	0	21	26,25%	58	72,50%	0	0	0	0	
Aldeaseca de la Frontera	555	7	1,26%	0	286	51,53%	261	47,03%	1	0	0	1	0,18%
RUTA 19 (L-X-V)													
Aldeaseca de la Frontera													
PEÑA (LA)	199	0		0	175	87,94%	24	12,06%	0	0	0	0	
ALDEADAVILA DE LA RIBERA	26	0		0	9	34,62%	11	42,31%	6	0	0	6	23,08%
IRUELOS	46	0		0	31	67,39%	15	32,61%	0	0	0	0	
ZARZA DE PUMAREDA (LA)	141	0		0	130	92,20%	11	7,80%	0	0	0	0	
MASUECO	126	0		0	113	89,68%	13	10,32%	0	0	0	0	
Aldeaseca de la Frontera	538	0		0	458	85,13%	74	13,75%	6	0	0	6	1,12%
RUTA 19' (M-J-S)													
Aldeaseca de la Frontera													
ESPADANA	76	0		0	3	3,95%	73	96,05%	0	0	0	0	
BRINCONES	75	0		0	68	90,67%	7	9,33%	0	0	0	0	
VILLAR DE PERALONSO	115	1	0,87%	0	79	68,70%	35	30,43%	0	0	0	0	
VILLARMUERTO	110	22	20,00%	0	31	28,18%	56	50,91%	1	0	0	1	0,91%
PERALEJOS DE ARRIBA	75	0		0	29	38,67%	46	61,33%	0	0	0	0	
PERALEJOS DE ABAJO	128	0		0	83	64,84%	45	35,16%	0	0	0	0	
BARCEO	117	9	7,69%	0	63	53,85%	45	38,46%	0	0	0	0	
Aldeaseca de la Frontera	696	32	4,60%	0	356	51,15%	307	44,11%	1	0	0	1	0,14%
RUTA 20 (L-X-V)													
Aldeaseca de la Frontera													
CUBO DE DON SANCHO (EL)	339	40	11,80%	0	60	17,70%	239	70,50%	0	0	0	0	
CIPEREZ	197	9	4,57%	0	16	8,12%	172	87,31%	0	0	0	0	
VITIGUDINO	487	7	1,44%	0	322	66,12%	142	29,16%	1	0	0	15	3,29%
Aldeaseca de la Frontera	1.023	56	5,47%	0	398	38,91%	553	54,06%	1	0	0	15	1,56%
RUTA 20' (M-J-S)													
Aldeaseca de la Frontera													
LUMBRALES	434	1	0,23%	0	364	83,87%	69	15,90%	0	0	0	0	
HINOJOSA DE DUERO	394	1	0,25%	0	346	87,82%	47	11,93%	0	0	0	0	

FREGENEDA (LA)	79	0		0	79	100,00%	0		0	0	0	0	0	
Aldeaseca de la Frontera	907	2	0,22%	0	789	86,99%	116	12,79%	0	0	0	0	0	
RUTA 21 (L-X-V)														
Aldeaseca de la Frontera														
OLMEDO DE CAMACES	270	19	7,04%	0	78	28,89%	173	64,07%	0	0	0	0	0	
SAN FELICES DE LOS GALLEGOS	281	1	0,36%	0	208	74,02%	72	25,62%	0	0	0	0	0	
BAÑOBAREZ	235	7	2,98%	0	197	83,83%	31	13,19%	0	0	0	0	0	
Aldeaseca de la Frontera	786	27	3,44%	0	483	61,45%	276	35,11%	0	0	0	0	0	
RUTA 21' (M-J-S)														
Aldeaseca de la Frontera														
VILLAVIEJA DE YELTES	270	3	1,11%	0	170	62,96%	97	35,93%	0	0	0	0	0	
FUENTELUANTE	120	14	11,67%	0	28	23,33%	78	65,00%	0	0	0	0	0	
MORONTA	129	0		0	93	72,09%	36	27,91%	0	0	0	0	0	
BOGAJO	101	0		0	63	62,38%	38	37,62%	0	0	0	0	0	
VILLARES DE YELTES	121	8	6,61%	0	38	31,40%	75	61,98%	0	0	0	0	0	
POZOS DE HINOJO	142	3	2,11%	0	22	15,49%	117	82,39%	0	0	0	0	0	
Aldeaseca de la Frontera	883	28	3,17%	0	414	46,89%	441	49,94%	0	0	0	0	0	
RUTA 22 (L-X-V)														
Aldeaseca de la Frontera														
BERMELLAR	150	0		0	139	92,67%	10	6,67%	1	0	0	0	1	0,67%
SOBRADILLO	48	0		0	31	64,58%	17	35,42%	0	0	0	0	0	
REDONDA (LA)	51	0		0	42	82,35%	9	17,65%	0	0	0	0	0	
YECLA DE YELTES	208	1	0,48%	0	121	58,17%	86	41,35%	0	0	0	0	0	
AHIGAL DE LOS ACEITEROS	69	0		0	63	91,30%	6	8,70%	0	0	0	0	0	
GUADRAMIRO	158	0		0	142	89,87%	16	10,13%	0	0	0	0	0	
Aldeaseca de la Frontera	684	1	0,15%	0	538	78,65%	144	21,05%	1	0	0	0	1	0,15%
RUTA 22' (M-J-S)														
Aldeaseca de la Frontera														
CABEZA DEL CABALLO	509	0		0	471	92,53%	38	7,47%	0	0	0	0	0	
VIDOLA (LA)	187	0		0	173	92,51%	14	7,49%	0	0	0	0	0	
VILLAR DE SAMANIEGO	115	0		0	87	75,65%	28	24,35%	0	0	0	0	0	
Aldeaseca de la Frontera	811	0		0	731	90,14%	80	9,86%	0	0	0	0	0	
RUTA 23 (L-X-V)														
Aldeaseca de la Frontera														
VILVESTRE	78	18	23,08%	0	28	35,90%	32	41,03%	0	0	0	0	0	
MIEZA	44	3	6,82%	0	39	88,64%	2	4,55%	0	0	0	0	0	
BARRUECOPARDO	135	0		0	93	68,89%	42	31,11%	0	0	0	0	0	
SAUCELLE	130	0		0	112	86,15%	18	13,85%	0	0	0	0	0	
CEREZAL DE PEÑAHORCADA	111	0		0	85	76,58%	26	23,42%	0	0	0	0	0	
MILANO	108	0		0	101	93,52%	7	6,48%	0	0	0	0	0	
Aldeaseca de la Frontera	606	21	3,47%	0	458	75,58%	127	20,96%	0	0	0	0	0	
RUTA 23' (M-J-S)														
Aldeaseca de la Frontera														
VALDERRODRIGO	568	0		0	492	86,62%	76	13,38%	0	0	0	0	0	
SANCHON DE LA RIBERA	129	5	3,88%	0	76	58,91%	48	37,21%	0	0	0	0	0	
Aldeaseca de la Frontera	697	5	0,72%	0	568	81,49%	124	17,79%	0	0	0	0	0	
RUTA 24 (L-X-V)														
Aldeaseca de la Frontera														
VILLASBUENAS	260	0		0	198	76,15%	62	23,85%	0	0	0	0	0	
CERRALBO	136	6	4,41%	0	55	40,44%	75	55,15%	0	0	0	0	0	
ENCINASOLA DE LOS COMENDADOR	157	4	2,55%	0	124	78,98%	29	18,47%	0	0	0	0	0	
SALDEANA	52	0		0	43	82,69%	9	17,31%	0	0	0	0	0	
Aldeaseca de la Frontera	605	10	1,65%	0	420	69,42%	175	28,93%	0	0	0	0	0	
AVILA														
RUTA 1 (L-X-V)														
Aldeaseca de la Frontera														
LANGA	236	54	22,88%	0	97	41,10%	85	36,02%	0	0	0	0	0	
CANTIVEROS	39	28	71,79%	0	0		11	28,21%	0	0	0	0	0	
FONTIVEROS	188	60	31,91%	2	36	19,15%	81	43,09%	9	0	0	0	9	4,79%
FUENTE EL SAUZ	10	2	20,00%	0	0		8	80,00%	0	0	0	0	0	
FUENTES DE AÑO	53	22	41,51%	0	27	50,94%	3	5,66%	1	0	0	0	1	1,89%
CANALES	3	3	100,00%	0	0		0		0	0	0	0	0	
BERNUY-ZAPARDIEL	23	1	4,35%	0	16	69,57%	6	26,09%	0	0	0	0	0	
CABEZAS DEL POZO	13	0		0	13	100,00%	0		0	0	0	0	0	
CISLA	30	1	3,33%	0	29	96,67%	0		0	0	0	0	0	
RIVILLA DE BARAJAS	39	2	5,13%	0	37	94,87%	0		0	0	0	0	0	
SALVADIOS	34	22	64,71%	0	0		12	35,29%	0	0	0	0	0	
MUÑOSANCHO	17	8	47,06%	0	0		9	52,94%	0	0	0	0	0	
GIMIALCON	87	58	66,67%	0	28	32,18%	1	1,15%	0	0	0	0	0	
FLORES DE AVILA	229	37	16,16%	0	123	53,71%	69	30,13%	0	0	0	0	0	
MAMBLAS	45	0		0	45	100,00%	0		0	0	0	0	0	
RASUEROS	0	0		0	0		0		0	0	0	0	0	
MADRIGAL DE LAS ALTAS TORRES	103	63	61,17%	0	35	33,98%	4	3,88%	1	0	0	0	1	0,97%
HORCAJO DE TORRES	136	0		0	88	64,71%	48	35,29%	0	0	0	0	0	
MORALEJA DE MATACABRAS	40	0		0	22	55,00%	18	45,00%	0	0	0	0	0	
Aldeaseca de la Frontera	1.325	361	27,25%	2	596	44,98%	355	26,79%	11	0	0	0	11	0,83%
RUTA 1' (M-J-S)														
Aldeaseca de la frontera														
NAVA DE AREVALO	326	30	9,20%	12	3,68%	241	73,93%	43	13,19%	0	0	0	0	
PALACIOS DE GODA	91	10	10,99%	14	15,38%	10	10,99%	57	62,64%	0	0	0	0	
AREVALO	82	6	7,32%	50	60,98%	17	20,73%	8	9,76%	1	0	0	0	1,22%
ESPINOSA DE LOS CABALLEROS	143	19	13,29%	0	124	86,71%	0		0	0	0	0	0	
CASTELLANOS DE ZAPARDIEL	85	23	27,06%	0	56	65,88%	6	7,06%	0	0	0	0	0	
BARRROMAN	54	13	24,07%	0	28	51,85%	13	24,07%	0	0	0	0	0	
VILLANUEVA DEL ACERAL	26	1	3,85%	0	0		25	96,15%	0	0	0	0	0	
ALDEASECA	38	27	71,05%	0	3	7,89%	8	21,05%	0	0	0	0	0	
SINLABAJOS	58	0		0	55	94,83%	3	5,17%	0	0	0	0	0	
DONVIDAS	17	0		0	15	88,24%	2	11,76%	0	0	0	0	0	
SAN ESTEBAN DE ZAPARDIEL	18	0		0	18	100,00%	0		0	0	0	0	0	
SAN VICENTE DE AREVALO	51	0		0	51	100,00%	0		0	0	0	0	0	
Aldeaseca de la frontera	989	129	13,04%	76	7,68%	618	62,49%	165	16,68%	1	0	0	0	0,10%
RUTA 2 (L-X-V)														
Aldeaseca de la Frontera														
NARROS DEL CASTILLO	264	0		51	19,32%	144	54,55%	69	26,14%	0	0	0	0	
CRESPOS	235	55	23,40%	0	66	28,09%	114	48,51%	0	0	0	0	0	
COLLADO DE CONTRERAS	190	14	7,37%	47	24,74%	115	60,53%	14	7,37%	0	0	0	0	
MUÑOMER DEL PECO	285	3	1,05%	0	86	30,18%	196	68,77%	0	0	0	0	0	
ALBORNOS	105	22	20,95%	0	17	16,19%	66	62,86%	0	0	0	0	0	
SAN JUAN DE LA ENCINILLA	168	0		0	149	88,69%	19	11,31%	0	0	0	0	0	
AVEINTE	9	0		0	4	44,44%	5	55,56%	0	0	0	0	0	

VIÑEIRA DE MORAÑA	36	3	8,33%	0		31	86,11%	2	5,56%	0	0	0	0	0	
SANTO TOME DE ZABARCOS	81	2	2,47%	0		0		79	97,53%	0	0	0	0	0	
SAN PEDRO DEL ARROYO	52	20	38,46%	0		6	11,54%	26	50,00%	0	0	0	0	0	
PAPATRIGO	152	0		0		76	50,00%	47	30,92%	0	0	0	29	29	19,08%
NARROS DE SALDUEÑA	45	0		0		0		45	100,00%	0	0	0	0	0	
Aldeaseca de la Frontera	1.622	119	7,34%	98	6,04%	694	42,79%	682	42,05%	0	0	0	29	29	1,79%
RUTA 2' (M-J-S)															
Padernos															
BERLANAS (LAS)	129	10	7,75%	8	6,20%	2	1,55%	109	84,50%	0	0	0	0	0	
VEGA DE SANTA MARIA	67	1	1,49%	46	68,66%	1	1,49%	19	28,36%	0	0	0	0	0	
BLASCOSANCHO	13	0		0		13	100,00%	0		0	0	0	0	0	
POZANCO	71	0		10	14,08%	57	80,28%	4	5,63%	0	0	0	0	0	
GOTARRENDURA	54	14	25,93%	8	14,81%	30	55,56%	0		2	0	0	0	2	3,70%
RIOCABADO	100	0		0		32	32,00%	68	68,00%	0	0	0	0	0	
OSO (EL)	16	13	81,25%	0		0		3	18,75%	0	0	0	0	0	
VELAYOS	6	0		0		0		6	100,00%	0	0	0	0	0	
HERNANSANCHO	38	0		0		35	92,11%	3	7,89%	0	0	0	0	0	
CABIZUELA	134	0		0		58	43,28%	76	56,72%	0	0	0	0	0	
TIÑOSILLOS	51	0		0		32	62,75%	19	37,25%	0	0	0	0	0	
PEÑALBA DE AVILA	12	0		0		0		12	100,00%	0	0	0	0	0	
MONSALUPE	35	0		0		35	100,00%	0		0	0	0	0	0	
SANTO DOMINGO DE LAS POSADAS	9	3	33,33%	0		5	55,56%	1	11,11%	0	0	0	0	0	
MINGORRIA	13	0		0		13	100,00%	0		0	0	0	0	0	
VILLANUEVA DE GOMEZ	0	0		0		0		0		0	0	0	0	0	
SAN PASCUAL	86	9	10,47%	14	16,28%	58	67,44%	5	5,81%	0	0	0	0	0	
BOHODON (EL)	103	54	52,43%	0		35	33,98%	14	13,59%	0	0	0	0	0	
Padernos	937	104	11,10%	86	9,18%	406	43,33%	339	36,18%	2	0	0	0	2	0,21%
RUTA 3 (L-X-V)															
Padernos															
SANCHIDRIAN	117	22	18,80%	65	55,56%	30	25,64%	0		0	0	0	0	0	
ADANERO	134	41	30,60%	33	24,63%	47	35,07%	13	9,70%	0	0	0	0	0	
BERCIAL DE ZAPARDIEL	105	0		0		72	68,57%	33	31,43%	0	0	0	0	0	
PEDRO RODRIGUEZ	60	0		0		0		60	100,00%	0	0	0	0	0	
CABEZAS DE ALAMBRE	0	0		0		0		0		0	0	0	0	0	
CONSTANZANA	64	0		0		49	76,56%	15	23,44%	0	0	0	0	0	
ORBITA	10	2	20,00%	0		8	80,00%	0		0	0	0	0	0	
GUTIERRE MUÑOZ	102	19	18,63%	25	24,51%	12	11,76%	46	45,10%	0	0	0	0	0	
PAJARES DE ADAJA	84	11	13,10%	0		48	57,14%	25	29,76%	0	0	0	0	0	
Padernos	676	95	14,05%	123	18,20%	266	39,35%	192	28,40%	0	0	0	0	0	
RUTA 3' (M-J-S)															
Padernos															
PADIERNOS	36	0		0		7	19,44%	29	80,56%	0	0	0	0	0	
SAN MIGUEL DE SERREZUELA	132	33	25,00%	0		32	24,24%	67	50,76%	0	0	0	0	0	
TORRE (LA)	125	1	0,80%	0		73	58,40%	51	40,80%	0	0	0	0	0	
MUÑANA	70	3	4,29%	0		37	52,86%	29	41,43%	1	0	0	0	1	1,43%
AREVALILLO	55	0		0		2	3,64%	5	9,09%	0	0	0	48	48	87,27%
ZAPARDIEL DE LA CAÑADA	107	6	5,61%	0		55	51,40%	46	42,99%	0	0	0	0	0	
MARTINEZ	89	0		0		24	26,97%	65	73,03%	0	0	0	0	0	
SANTA MARIA DEL ARROYO	58	28	48,28%	0		13	22,41%	17	29,31%	0	0	0	0	0	
MUÑO GALINDO	76	29	38,16%	0		31	40,79%	16	21,05%	0	0	0	0	0	
MIRONCILLO	7	0		0		0		7	100,00%	0	0	0	0	0	
VADILLO DE LA SIERRA	27	0		0		0		27	100,00%	0	0	0	0	0	
MUÑOTELLO	34	0		0		9	26,47%	25	73,53%	0	0	0	0	0	
MENGAMUÑOZ	21	0		0		8	38,10%	13	61,90%	0	0	0	0	0	
CABEZAS DEL VILLAR	153	6	3,92%	0		33	21,57%	114	74,51%	0	0	0	0	0	
NARRILLOS DEL ALAMO	49	2	4,08%	0		0		47	95,92%	0	0	0	0	0	
VILLANUEVA DEL CAMPILLO	48	0		0		27	56,25%	21	43,75%	0	0	0	0	0	
DIEGO DEL CARPIO (DIE.ALVARO)	40	0		0		29	72,50%	11	27,50%	0	0	0	0	0	
PASCUALCOBO	59	0		0		54	91,53%	5	8,47%	0	0	0	0	0	
Padernos	1.186	108	9,11%	0		434	36,59%	595	50,17%	1	0	0	48	49	4,13%
RUTA 4 (L-X-V)															
Padernos															
SOLOSANCHO	174	36	20,69%	0		72	41,38%	63	36,21%	3	0	0	0	3	1,72%
NIHARRA	48	15	31,25%	0		0		33	68,75%	0	0	0	0	0	
SOTALBO	97	0		0		54	55,67%	43	44,33%	0	0	0	0	0	
RIOFRIO	86	0		0		21	24,42%	65	75,58%	0	0	0	0	0	
SAN JUAN DEL OLMO	28	0		0		1	3,57%	27	96,43%	0	0	0	0	0	
SALOBRAI	47	0		0		0		45	95,74%	2	0	0	0	2	4,26%
GEMUÑO	50	0		0		38	76,00%	11	22,00%	1	0	0	0	1	2,00%
MUÑOPEPE	45	0		0		19	42,22%	26	57,78%	0	0	0	0	0	
SERRADA (LA)	17	0		0		14	82,35%	2	11,76%	1	0	0	0	1	5,88%
SANCHORREJA	41	0		0		2	4,88%	38	92,68%	1	0	0	0	1	2,44%
TORNADIZOS DE AVILA	140	0		0		0		140	100,00%	0	0	0	0	0	
MARTIHERRERO	39	0		0		0		39	100,00%	0	0	0	0	0	
PRADOSEGAR	13	0		0		8	61,54%	5	38,46%	0	0	0	0	0	
HIJA DE DIOS (LA)	7	0		0		0		7	100,00%	0	0	0	0	0	
AMAVIDA	20	1	5,00%	0		7	35,00%	12	60,00%	0	0	0	0	0	
POVEDA	5	0		0		0		5	100,00%	0	0	0	0	0	
VILLATORO	24	0		0		6	25,00%	18	75,00%	0	0	0	0	0	
BLACHA	91	0		23	25,27%	51	56,04%	15	16,48%	2	0	0	0	2	2,20%
NARROS DEL PUERTO	8	0		0		0		4	50,00%	4	0	0	0	4	50,00%
BALBARDA	7	0		0		3	42,86%	4	57,14%	0	0	0	0	0	
ALDEA DEL REY NIÑO	66	0		0		1	1,52%	65	98,48%	0	0	0	0	0	
Padernos	1.053	52	4,94%	23	2,18%	297	28,21%	667	63,34%	14	0	0	0	14	1,33%
RUTA 4' (M-J-S)															
Padernos															
SOLANA DE RIOALMAR	213	2	0,94%	0		183	85,92%	28	13,15%	0	0	0	0	0	
CILLAN	39	4	10,26%	0		31	79,49%	4	10,26%	0	0	0	0	0	
NARRILLOS DEL REBOLLAR	30	0		0		17	56,67%	13	43,33%	0	0	0	0	0	
GRANDES Y SAN MARTIN	13	0		0		0		13	100,00%	0	0	0	0	0	
MARLIN	8	0		0		0		8	100,00%	0	0	0	0	0	
MANIABALAGO	12	0		0		9	75,00%	3	25,00%	0	0	0	0	0	
MUÑOICO	70	42	60,00%	0		16	22,86%	12	17,14%	0	0	0	0	0	
BULARROS	89	12	13,48%	0		35	39,33%	42	47,19%	0	0	0	0	0	
GALLEGOS DE SOBRINOS	42	2	4,76%	0		3	7,14%	37	88,10%	0	0	0	0	0	
MIRUEÑA DE LOS INFANZONES	66	1	1,52%	0		50	75,76%	15	22,73%	0	0	0	0	0	
HURTUMPASCUAL	30	0		0		16	53,33%	14	46,67%	0	0	0	0	0	
VALDECASA	131	0		0		110	83,97%	21	16,03%	0	0	0	0	0	
Padernos	743	63	8,48%	0		470	63,26%	210	28,26%	0	0	0	0	0	
RUTA 5 (L-X-V)															
Aldeaseca de la Frontera															
HERREROS DE SUSO	151	18	11,92%	19	12,58%	84	55,63%	30	19,87%	0	0	0	0	0	
BLASCOMILLAN	123	0		7	5,69%	33	26,83%	72	58,54%	0	0	0	11	11	8,94%
SAN GARCIA DE INGELMOS	88	0		0		51	57,95%	37	42,05%	0	0	0	0	0	
MANCERA DE ARRIBA	97	0		0		31	31,96%	66	68,04%	0	0	0	0	0	

VILLAFLORES	76	0	0	23	30,26%	53	69,74%	0	0	0	0	0	
MUÑOGRANDE	48	0		19	39,58%	29	60,42%	0	0	0	0	0	
VITA	138	2	1,45%	38	27,54%	8	5,80%	90	65,22%	0	0	0	
PARRAL (EL)	47	20	42,55%	0		0	27	57,45%	0	0	0	0	
SIGERES	22	0	0	19	86,36%	3	13,64%	0	0	0	0	0	
Aldeaseca de la Frontera	790	40	5,06%	64	8,10%	268	33,92%	407	51,52%	0	0	11	1,39%
RUTA 5' (M-J-S)													
Padiernos													
AVILA	228	0	0	116	50,88%	90	39,47%	3	0	0	19	22	9,65%
TOLBAÑOS	50	0	0	35	70,00%	15	30,00%	0	0	0	0	0	
FRESNO (EL)	148	32	21,62%	41	27,70%	74	50,00%	1	0	0	0	1	0,68%
MAELLO	38	20	52,63%	0	3	7,89%	15	39,47%	0	0	0	0	
BRABOS	38	0	0	0	38	100,00%	0	0	0	0	0	0	
(ALDEAVIEJA) STA M DEL CUBIL	45	1	2,22%	0	8	17,78%	36	80,00%	0	0	0	0	
CHAMARTIN	37	0	0	11	29,73%	26	70,27%	0	0	0	0	0	
CASASOLA	28	0	0	0	28	100,00%	0	0	0	0	0	0	
CARDEÑOSA	23	0	0	7	30,43%	16	69,57%	0	0	0	0	0	
COLILLA (LA)	94	0	0	86	91,49%	7	7,45%	1	0	0	0	1	1,06%
GALLEGOS DE ALTAMIRO	29	0	0	11	37,93%	18	62,07%	0	0	0	0	0	
MEDIANA DEL VOLTOYA	45	0	0	23	51,11%	22	48,89%	0	0	0	0	0	
SAN ESTEBAN DE LOS PATOS	29	0	0	1	3,45%	26	89,66%	2	0	0	0	2	6,90%
OJOS ALBOS	10	0	0	0	10	100,00%	0	0	0	0	0	0	
BERROCALEJO DE ARAGONA	0	0	0	0	0	0	0	0	0	0	0	0	
Padiernos	842	53	6,29%	0	342	40,62%	421	50,00%	7	0	0	19	2,26%
RUTA 6 (L-X-V)													
Padiernos													
CANDELEDA	620	6	0,97%	0	444	71,61%	165	26,61%	5	0	0	5	0,81%
POYALES DEL HOYO	48	0	0	30	62,50%	18	37,50%	0	0	0	0	0	
ARENAS DE SAN PEDRO	258	0	0	175	67,83%	80	31,01%	3	0	0	0	3	1,16%
GUISANDO	21	0	0	14	66,67%	7	33,33%	0	0	0	0	0	
HORNILLO (EL)	0	0	0	0	0	0	0	0	0	0	0	0	
ARENAL (EL)	9	0	0	9	100,00%	0	0	0	0	0	0	0	
PEDRO BERNARDO	86	0	0	57	66,28%	29	33,72%	0	0	0	0	0	
LANZHITA	98	0	0	22	22,45%	75	76,53%	1	0	0	0	1	1,02%
MOMBELTRAN	122	0	62	50,82%	28	22,95%	30	24,59%	2	0	0	2	1,64%
SANTA CRUZ DEL VALLE	2	0	0	2	100,00%	0	0	0	0	0	0	0	
CUEVAS DEL VALLE	1	0	0	1	100,00%	0	0	0	0	0	0	0	
SAN ESTEBAN DEL VALLE	13	0	0	10	76,92%	3	23,08%	0	0	0	0	0	
VILLAREJO DEL VALLE	1	0	0	0	1	100,00%	0	0	0	0	0	0	
Padiernos	1.279	6	0,47%	62	4,85%	792	61,92%	408	31,90%	11	0	11	0,86%
RUTA 6' (M-J-S)													
Padiernos													
CASAVIEJA	364	0	0	176	48,35%	187	51,37%	1	0	0	0	1	0,27%
HIGUERA DE LAS DUEÑAS	75	0	0	40	53,33%	31	41,33%	4	0	0	0	4	5,33%
PIEDRALAVES	90	0	3	3,33%	56	62,22%	30	33,33%	1	0	0	1	1,11%
MIJARES	85	0	0	36	42,35%	49	57,65%	0	0	0	0	0	
ADRADA (LA)	73	0	0	47	64,38%	26	35,62%	0	0	0	0	0	
GAVILANES	80	0	0	20	25,00%	60	75,00%	0	0	0	0	0	
SOTILLO DE LA ADRADA	50	1	2,00%	40	80,00%	9	18,00%	0	0	0	0	0	
NAVAHONDILLA	9	0	0	0	9	100,00%	0	0	0	0	0	0	
FRESNEDILLA	11	0	0	1	9,09%	10	90,91%	0	0	0	0	0	
CASILLAS	17	0	0	5	29,41%	12	70,59%	0	0	0	0	0	
SANTA MARIA DEL TIETAR	9	0	0	6	66,67%	3	33,33%	0	0	0	0	0	
Padiernos	863	1	0,12%	3	0,35%	427	49,48%	426	49,36%	6	0	6	0,70%
RUTA 7 (L-X-V)													
Padiernos													
BARRACO	732	6	0,82%	128	17,49%	277	37,84%	318	43,44%	3	0	0	0,41%
SAN JUAN DE LA NAVA	149	0	43	28,86%	91	61,07%	15	10,07%	0	0	0	0	
TIEMBLO (EL)	129	0	24	18,60%	87	67,44%	17	13,18%	1	0	0	1	0,78%
CEBREROS	104	5	4,81%	0	67	64,42%	12	11,54%	0	0	20	20	19,23%
NAVALUENGA	79	0	35	44,30%	38	48,10%	6	7,59%	0	0	0	0	
NAVALMORAL	46	0	0	29	63,04%	17	36,96%	0	0	0	0	0	
BURGOHONDO	79	0	0	58	73,42%	20	25,32%	1	0	0	0	1	1,27%
Padiernos	1.318	11	0,83%	230	17,45%	647	49,09%	405	30,73%	5	0	20	1,50%
RUTA 7' (M-J-S)													
Padiernos													
NAVAS DEL MARQUES (LAS)	425	0	0	100	23,53%	317	74,59%	8	0	0	0	8	1,88%
NAVALPERAL DE PINARES	95	0	0	0	95	100,00%	0	0	0	0	0	0	
SAN BARTOLOME DE PINARES	110	0	0	71	64,55%	38	34,55%	1	0	0	0	1	0,91%
SANTA CRUZ DE PINARES	71	0	0	49	69,01%	22	30,99%	0	0	0	0	0	
PEGUERINOS	54	0	0	0	54	100,00%	0	0	0	0	0	0	
HERRADON (EL)	45	0	0	4	8,89%	41	91,11%	0	0	0	0	0	
Padiernos	800	0	0	224	28,00%	567	70,88%	9	0	0	0	9	1,13%
RUTA 8 (L-X-V)													
Padiernos													
SAN MARTIN DEL PIMPOLLAR	53	0	0	0	53	100,00%	0	0	0	0	0	0	
NAVARREDONDA DE GREDOS	79	0	0	10	12,66%	67	84,81%	2	0	0	0	2	2,53%
HOYOCASERO	52	0	0	25	48,08%	27	51,92%	0	0	0	0	0	
HOYOS DEL ESPINO	58	0	0	0	58	100,00%	0	0	0	0	0	0	
SAN MARTIN DE LA VEGA ALBERC	24	0	0	0	24	100,00%	0	0	0	0	0	0	
NAVALACRUZ	48	0	0	6	12,50%	42	87,50%	0	0	0	0	0	
NAVADIOS	18	0	0	0	18	100,00%	0	0	0	0	0	0	
HOYOS DE MIGUEL MUÑOZ	10	0	0	0	10	100,00%	0	0	0	0	0	0	
NAVACEPEDA DE TORMES	58	0	0	19	32,76%	39	67,24%	0	0	0	0	0	
NAVARREVISCA	43	0	0	30	69,77%	13	30,23%	0	0	0	0	0	
ZAPARDIEL DE LA RIBERA	9	0	0	1	11,11%	8	88,89%	0	0	0	0	0	
CEPEDA LA MORA	27	0	0	8	29,63%	19	70,37%	0	0	0	0	0	
HOYO DE PINARES (EL)	49	0	0	20	40,82%	29	59,18%	0	0	0	0	0	
HOYOS DEL COLLADO	42	0	0	40	95,24%	2	4,76%	0	0	0	0	0	
SAN JUAN DEL MOLINILLO	9	0	0	0	9	100,00%	0	0	0	0	0	0	
GARGANTA DEL VILLAR	12	0	0	1	8,33%	11	91,67%	0	0	0	0	0	
NAVATAGORDO	13	0	0	5	38,46%	8	61,54%	0	0	0	0	0	
NAVARREDONDILLA	7	0	0	0	7	100,00%	0	0	0	0	0	0	
HORCAJO DE LA RIBERA	7	0	0	4	57,14%	3	42,86%	0	0	0	0	0	
NAVALOSA	5	0	0	0	5	100,00%	0	0	0	0	0	0	
NAVALPERAL DE TORMES	0	0	0	0	0	0	0	0	0	0	0	0	
SERRANILLOS	3	0	0	0	3	100,00%	0	0	0	0	0	0	
NAVAQUESERA	0	0	0	0	0	0	0	0	0	0	0	0	
Padiernos	626	0	0	169	27,00%	455	72,68%	2	0	0	0	2	0,32%
RUTA 8' (M-J-S)													
Padiernos													
BARCO DE AVILA (EL)	99	2	2,02%	0	7	7,07%	88	88,89%	2	0	0	2	2,02%
BOHOYO	49	0	0	0	49	100,00%	0	0	0	0	0	0	
TORMELLAS	7	0	0	0	7	100,00%	0	0	0	0	0	0	

NAVALONGUILLA	32	0			24	75,00%	7	21,88%	1	0	0	0	1	3,13%		
NAVA DE BARCO	18	0			1	5,56%	17	94,44%	0	0	0	0	0	0		
UMBRIAS	29	0			3	10,34%	26	89,66%	0	0	0	0	0	0		
ALDEANUEVA DE SANTA CRUZ	6	1	16,67%		1	16,67%	4	66,67%	0	0	0	0	0	0		
AVELLANEDA	2	0			1	50,00%	1	50,00%	0	0	0	0	0	0		
LASTRA DEL CANO (LA)	6	0			6	100,00%	0		0	0	0	0	0	0		
ALISEDA DE TORMES (LA)	5	0			0		5	100,00%	0	0	0	0	0	0		
MEDINILLA	63	49	77,78%		2	3,17%	12	19,05%	0	0	0	0	0	0		
GILGARCÍA	22	0			1	4,55%	21	95,45%	0	0	0	0	0	0		
PUERTO CASTILLA	39	0			2	5,13%	37	94,87%	0	0	0	0	0	0		
SOLANA DE BEJAR	7	0			0		7	100,00%	0	0	0	0	0	0		
CARRERA (LA)	9	0			8	88,89%	1	11,11%	0	0	0	0	0	0		
LLANOS DEL TORMES (LOS)	1	0			0		1	100,00%	0	0	0	0	0	0		
NAVATEJARES	2	0			0		2	100,00%	0	0	0	0	0	0		
SAN BARTOLOME DE BEJAR	24	0			0		24	100,00%	0	0	0	0	0	0		
BECEDAS	54	0			10	18,52%	44	81,48%	0	0	0	0	0	0		
LOSAR (EL)	11	0			2	18,18%	9	81,82%	0	0	0	0	0	0		
JUNCIANA	2	0			0		2	100,00%	0	0	0	0	0	0		
NEILA DE SAN MIGUEL	13	0			8	61,54%	5	38,46%	0	0	0	0	0	0		
GILBUENA	81	35	43,21%		0		46	56,79%	0	0	0	0	0	0		
SAN LORENZO DE TORMES	14	0			1	7,14%	13	92,86%	0	0	0	0	0	0		
Padiernos	595	87	14,62%		77	12,94%	428	71,93%	3	0	0	0	3	0,50%		
RUTA 9 (L-X-V)																
Padiernos																
PIEDRAHITA	129	4	3,10%		18	13,95%	98	75,97%	9	0	0	0	9	6,98%		
HORCAJADA (LA)	119	0			67	56,30%	50	42,02%	2	0	0	0	2	1,68%		
SANTIAGO COLLADO	40	0			3	7,50%	37	92,50%	0	0	0	0	0	0		
BECEDILLAS	35	0			0		35	100,00%	0	0	0	0	0	0		
SANTA MARIA DE LOS CABALLEROS	76	0			1	1,32%	75	98,68%	0	0	0	0	0	0		
ALDEHUELA (LA)	39	0			4	10,26%	35	89,74%	0	0	0	0	0	0		
MALPARTIDA DE CORNEJA	47	0			14	29,79%	33	70,21%	0	0	0	0	0	0		
BONILLA DE LA SIERRA	55	0			11	20,00%	42	76,36%	2	0	0	0	2	3,64%		
NAVACEPEDILLA DE CORNEJA	21	0			0		21	100,00%	0	0	0	0	0	0		
VILLAFRANCA DE LA SIERRA	25	0			7	28,00%	16	64,00%	2	0	0	0	2	8,00%		
SAN BARTOLOME DE CORNEJA	25	0			1	4,00%	24	96,00%	0	0	0	0	0	0		
SANTA MARIA DEL BERROCAL	54	0			39	72,22%	15	27,78%	0	0	0	0	0	0		
MIRON (EL)	29	0			1	3,45%	28	96,55%	0	0	0	0	0	0		
SAN MIGUEL DE CORNEJA	36	0			21	58,33%	15	41,67%	0	0	0	0	0	0		
MESEGAR DE CORNEJA	9	0			0		9	100,00%	0	0	0	0	0	0		
CASAS DEL PUERTO DE VILLATORO	23	0			1	4,35%	20	86,96%	2	0	0	0	2	8,70%		
HOYORREDONDO	25	0			9	36,00%	16	64,00%	0	0	0	0	0	0		
NAVAESCURIAL	10	0			0		9	90,00%	1	0	0	0	1	10,00%		
TORTOLES	5	0			0		5	100,00%	0	0	0	0	0	0		
ENCINARES	42	0			40	95,24%	2	4,76%	0	0	0	0	0	0		
VILLAR DE CORNEJA	2	0			0		1	50,00%	1	0	0	0	1	50,00%		
COLLADO DEL MIRON	4	0			0		4	100,00%	0	0	0	0	0	0		
Padiernos	850	4	0,47%		237	27,88%	590	69,41%	19	0	0	0	19	2,24%		
ZAMORA																
RUTA 1 (L-X-V)																
Monfarracinos																
BERMILLO DE SAYAGO	1.212	3	0,25%	14	1,16%	1.048	86,47%	146	12,05%	1	0	0	0	1	0,08%	
PEÑAUSENDE	381	48	12,60%	0		216	56,69%	117	30,71%	0	0	0	0	0	0	
VILLAR DEL BUEY	631	5	0,79%	0		587	93,03%	38	6,02%	1	0	0	0	1	0,16%	
Monfarracinos	2.224	56	2,52%	14	0,63%	1.851	83,23%	301	13,53%	2	0	0	0	2	0,09%	
RUTA 1' (M-J-S)																
Monfarracinos																
FARIZA	654	0			595	90,98%	59	9,02%	0	0	0	0	0	0	0	
MORALEJA DE SAYAGO	343	37	10,79%	0		130	37,90%	165	48,10%	1	0	0	10	11	3,21%	
ALMEIDA	450	17	3,78%	0		376	83,56%	57	12,67%	0	0	0	0	0	0	
PERERUELA	478	64	13,39%	10	2,09%	211	44,14%	191	39,96%	2	0	0	0	2	0,42%	
ALFARAZ	281	6	2,14%	0		190	67,62%	83	29,54%	2	0	0	0	2	0,71%	
Monfarracinos	2.206	124	5,62%	10	0,45%	1.502	68,09%	555	25,16%	5	0	0	10	15	0,68%	
RUTA 2 (L-X-V)																
Monfarracinos																
LUELMO	313	0			287	91,69%	25	7,99%	1	0	0	0	1	0,32%	0	
MORALINA	202	0			194	96,04%	8	3,96%	0	0	0	0	0	0	0	
ARGAÑIN	48	0			48	100,00%	0		0	0	0	0	0	0	0	
MUGA DE SAYAGO	110	2	1,82%		85	77,27%	23	20,91%	0	0	0	0	0	0	0	
SALCE	48	0			27	56,25%	21	43,75%	0	0	0	0	0	0	0	
FERMOSELLE	120	0			120	100,00%	0		0	0	0	0	0	0	0	
SOGO	1	0			0		1	100,00%	0	0	0	0	0	0	0	
VILLADEPERA	71	0			69	97,18%	2	2,82%	0	0	0	0	0	0	0	
VILLARDIGA DE LA RIBERA	115	0			101	87,83%	14	12,17%	0	0	0	0	0	0	0	
TORREGAMONES	134	0			129	96,27%	4	2,99%	1	0	0	0	1	0,75%	0	
GAMONES	91	0			89	97,80%	2	2,20%	0	0	0	0	0	0	0	
Monfarracinos	1.253	2	0,16%		1.149	91,70%	100	7,98%	2	0	0	0	0	2	0,16%	0
RUTA 2' (M-J-S)																
Monfarracinos																
CARBELLINO	203	0			168	82,76%	35	17,24%	0	0	0	0	0	0	0	0
ROELOS	133	27	20,30%	0		44	33,08%	62	46,62%	0	0	0	0	0	0	0
MAYALDE	247	69	27,94%	0		102	41,30%	76	30,77%	0	0	0	0	0	0	0
CABAÑAS DE SAYAGO	155	58	37,42%	0		14	9,03%	82	52,90%	1	0	0	0	1	0,65%	0
MORAL DE SAYAGO	348	1	0,29%	0		303	87,07%	43	12,36%	1	0	0	0	1	0,29%	0
FRESNO DE SAYAGO	303	46	15,18%	0		227	74,92%	30	9,90%	0	0	0	0	0	0	0
Monfarracinos	1.389	201	14,47%	0		858	61,77%	328	23,61%	2	0	0	0	2	0,14%	0
RUTA 3 (L-X-V)																
Monfarracinos																
MANZANAL DE ARRIBA	6	0			0		5	83,33%	1	0	0	0	0	1	16,67%	0
LUBIAN	1	0			0		1	100,00%	0	0	0	0	0	0	0	0
PORTO	26	0			0		26	100,00%	0	0	0	0	0	0	0	0
PIAS	5	0			0		5	100,00%	0	0	0	0	0	0	0	0
HERMISENDE	67	19	28,36%		37	55,22%	11	16,42%	0	0	0	0	0	0	0	0
REQUEJO	30	0			0		30	100,00%	0	0	0	0	0	0	0	0
PEDRALBA DE LA PRADERIA	18	0			5	27,78%	13	72,22%	0	0	0	0	0	0	0	0
PUEBLA DE SANABRIA	45	0			19	42,22%	13	28,89%	0	0	0	0	13	13	28,89%	0
RIONEGRO DEL PUENTE	87	0		20	22,99%	67	77,01%	0		0	0	0	0	0	0	0
PALACIOS DE SANABRIA	8	0			0		8	100,00%	0	0	0	0	0	0	0	0
FERRERAS DE ARRIBA	13	0			13	100,00%	0		0	0	0	0	0	0	0	0
TREFACIO	31	0			30	96,77%	1	3,23%	0	0	0	0	0	0	0	0
SAN JUSTO	69	0			59	85,51%	10	14,49%	0	0	0	0	0	0	0	0
Monfarracinos	406	19	4,68%	20	4,93%	230	56,65%	123	30,30%	1	0	0	13	14	3,45%	0
RUTA 3' (M-J-S)																
Monfarracinos																

VILLARDECIERVOS	100	18	18,00%	0	82	82,00%	0	0	0	0	0	0	0
MUELAS DE LOS CABALLEROS	66	28	42,42%	0	25	37,88%	13	19,70%	0	0	0	0	0
MOMBUEY	21	0	0	0	0	0	21	100,00%	0	0	0	0	0
ASTURIANOS	9	0	0	0	0	0	9	100,00%	0	0	0	0	0
MANZANAL DE LOS INFANTES	53	0	0	0	53	100,00%	0	0	0	0	0	0	0
ROSINOS DE LA REQUEJADA	87	0	0	0	42	48,28%	43	49,43%	2	0	0	0	2
CERNADILLA	38	0	0	0	38	100,00%	0	0	0	0	0	0	0
ESPADADILLO	70	0	0	0	70	100,00%	0	0	0	0	0	0	0
MOLEZUELAS DE LA CARBALLEDA	58	0	0	0	58	100,00%	0	0	0	0	0	0	0
PEQUE	56	0	0	0	56	100,00%	0	0	0	0	0	0	0
ROBLEDA-CERVANTES	10	0	0	0	2	20,00%	8	80,00%	0	0	0	0	0
OTERO DE BODAS	39	0	0	0	39	100,00%	0	0	0	0	0	0	0
JUSTEL	27	23	85,19%	0	4	14,81%	0	0	0	0	0	0	0
COBREROS	91	0	0	0	49	53,85%	33	36,26%	0	0	0	9	9
GALENDE	57	0	0	0	24	42,11%	33	57,89%	0	0	0	0	0
Monfarracinos	782	69	8,82%	0	542	69,31%	160	20,46%	2	0	0	9	11
RUTA 4 (L-X-V)													
Monfarracinos													
FIGUERUELA DE ARRIBA	45	0	0	0	40	88,89%	5	11,11%	0	0	0	0	0
VIÑAS	47	3	6,38%	0	41	87,23%	3	6,38%	0	0	0	0	0
CEADEA	43	0	0	0	42	97,67%	1	2,33%	0	0	0	0	0
MAHIDE	88	0	0	0	85	96,59%	3	3,41%	0	0	0	0	0
POZUELO DE TABARA	42	0	0	0	42	100,00%	0	0	0	0	0	0	0
RABANO DE ALISTE	112	0	27	24,11%	63	56,25%	22	19,64%	0	0	0	0	0
FARAMONTANOS DE TABARA	155	0	0	0	155	100,00%	0	0	0	0	0	0	0
Monfarracinos	532	3	0,56%	27	468	87,97%	34	6,39%	0	0	0	0	0
RUTA 4' (M-J-S)													
Monfarracinos													
RIOFRIO DE ALISTE	216	158	73,15%	0	50	23,15%	5	2,31%	3	0	0	0	3
RABANALES	290	119	41,03%	0	79	27,24%	91	31,38%	1	0	0	0	1
TRABAZOS	170	0	28	16,47%	136	80,00%	6	3,53%	0	0	0	0	0
ALCAÑICES	233	37	15,88%	0	143	61,37%	52	22,32%	1	0	0	0	1
TABARA	278	0	0	0	263	94,60%	15	5,40%	0	0	0	0	0
SAN VITERO	232	149	64,22%	0	66	28,45%	16	6,90%	1	0	0	0	1
SAN VICENTE DE LA CABEZA	230	77	33,48%	0	153	66,52%	0	0	0	0	0	0	0
FERRERAS DE ABAJO	63	0	10	15,87%	24	38,10%	29	46,03%	0	0	0	0	0
Monfarracinos	1.712	540	31,54%	38	914	53,39%	214	12,50%	6	0	0	0	6
RUTA 5 (L-X-V)													
Monfarracinos													
MORERUELA DE TABARA	536	92	17,16%	0	421	78,54%	23	4,29%	0	0	0	0	0
GALLEGOS DEL RIO	255	29	11,37%	0	196	76,86%	25	9,80%	5	0	0	0	5
FONFRIA	227	33	14,54%	0	162	71,37%	28	12,33%	4	0	0	0	4
CARBAJALES DE ALBA	233	7	3,00%	0	193	82,83%	33	14,16%	0	0	0	0	0
OLMILLOS DE CASTRO	228	29	12,72%	0	184	80,70%	15	6,58%	0	0	0	0	0
SANTA EUFEMIA DEL BARCO	149	94	63,09%	0	54	36,24%	1	0,67%	0	0	0	0	0
Monfarracinos	1.628	284	17,44%	0	1.210	74,32%	125	7,68%	9	0	0	0	9
RUTA 5' (M-J-S)													
Monfarracinos													
PERILLA DE CASTRO	105	57	54,29%	0	48	45,71%	0	0	0	0	0	0	0
MANZANAL DEL BARCO	63	0	0	0	63	100,00%	0	0	0	0	0	0	0
FERRERUELA	175	0	0	0	167	95,43%	8	4,57%	0	0	0	0	0
SAMIR DE LOS CAÑOS	71	33	46,48%	0	12	16,90%	24	33,80%	2	0	0	0	2
LOSACINO	74	12	16,22%	0	60	81,08%	2	2,70%	0	0	0	0	0
VEGALATRAVE	61	0	0	0	58	95,08%	1	1,64%	2	0	0	0	2
VILLALCAMPO	75	0	0	0	42	56,00%	32	42,67%	1	0	0	0	1
VIDEMALA	8	0	0	0	2	25,00%	6	75,00%	0	0	0	0	0
PINO	22	0	0	0	20	90,91%	1	4,55%	1	0	0	0	1
LOSACIO	2	1	50,00%	0	0	0	1	50,00%	0	0	0	0	0
Monfarracinos	656	103	15,70%	0	472	71,95%	75	11,43%	6	0	0	0	6
RUTA 6 (L-X-V)													
Monfarracinos													
SANZOLES	293	119	40,61%	0	133	45,39%	41	13,99%	0	0	0	0	0
TORO	338	52	15,38%	0	113	33,43%	172	50,89%	1	0	0	0	1
MORALES DE TORO	36	0	0	0	36	100,00%	0	0	0	0	0	0	0
MADRIDANOS	444	245	55,18%	0	132	29,73%	65	14,64%	2	0	0	0	2
PELEGONZALO	64	0	47	73,44%	17	26,56%	0	0	0	0	0	0	0
VILLARALBO	322	53	16,46%	0	230	71,43%	11	3,42%	0	0	0	28	28
VALDEFINJAS	32	0	0	0	32	100,00%	0	0	0	0	0	0	0
VILLALAZAN	289	182	62,98%	0	107	37,02%	0	0	0	0	0	0	0
MORALEJA DEL VINO	219	43	19,63%	0	160	73,06%	15	6,85%	1	0	0	0	1
Monfarracinos	2.037	694	34,07%	47	960	47,13%	304	14,92%	4	0	0	28	32
RUTA 6' (M-J-S)													
Monfarracinos													
FUENTESAUCO	530	272	51,32%	0	83	15,66%	170	32,08%	5	0	0	0	5
CASTRILLO DE LA GUAREÑAS	187	0	0	0	108	57,75%	68	36,36%	0	0	0	11	11
FUENTELAPEÑA	114	1	0,88%	0	67	58,77%	33	28,95%	0	0	0	13	13
VADILLO DE LA GUAREÑA	289	61	21,11%	0	133	46,02%	95	32,87%	0	0	0	0	0
CAÑIZAL	12	9	75,00%	0	3	25,00%	0	0	0	0	0	0	0
ARCEÑILLAS	77	5	6,49%	0	6	7,79%	60	77,92%	6	0	0	0	6
VENIALBO	133	64	48,12%	0	0	0	68	51,13%	1	0	0	0	1
GEMA	15	2	13,33%	0	0	0	13	86,67%	0	0	0	0	0
PIÑERO (EL)	82	9	10,98%	0	41	50,00%	32	39,02%	0	0	0	0	0
VALLESA	9	0	0	0	9	100,00%	0	0	0	0	0	0	0
VILLAESCUSA	83	37	44,58%	0	30	36,14%	14	16,87%	0	0	0	2	2
GUARRATE	306	166	54,25%	0	10	3,27%	129	42,16%	1	0	0	0	1
Monfarracinos	1.837	626	34,08%	0	490	26,67%	682	37,13%	13	0	0	26	39
RUTA 7 (L-X-V)													
Monfarracinos													
SAN MIGUEL DE LA RIBERA	366	127	34,70%	0	172	46,99%	50	13,66%	0	0	0	17	17
VILLABUENA DEL PUENTE	258	35	13,57%	0	223	86,43%	0	0	0	0	0	0	0
CASASECA DE LAS CHANAS	155	64	41,29%	0	69	44,52%	22	14,19%	0	0	0	0	0
BOVEDA DE TORO (LA)	195	87	44,62%	0	91	46,67%	16	8,21%	1	0	0	0	1
PEGO (EL)	115	30	26,09%	0	84	73,04%	1	0,87%	0	0	0	0	0
ARGUJILLO	225	120	53,33%	0	65	28,89%	40	17,78%	0	0	0	0	0
FUENTESPREADAS	104	59	56,73%	0	26	25,00%	19	18,27%	0	0	0	0	0
SANTA CLARA DE AVEDILLO	85	37	43,53%	0	0	0	28	32,94%	0	0	0	20	20
CORRALES	380	283	74,47%	0	14	3,68%	83	21,84%	0	0	0	0	0
Monfarracinos	1.883	842	44,72%	0	744	39,51%	259	13,75%	1	0	0	37	38
RUTA 7' (M-J-S)													
Monfarracinos													
MORALES DEL VINO	350	158	45,14%	0	191	54,57%	0	0	1	0	0	0	1
PERDIGON (EL)	225	95	42,22%	0	81	36,00%	19	8,44%	1	0	0	29	30
PELEAS DE ABAJO	156	98	62,82%	0	1	0,64%	57	36,54%	0	0	0	0	0

CAZURRA	101	101	100,00%	0		0		0		0	0	0	0	
CUELGAMURES	232	136	58,62%	0		85	36,64%	11	4,74%	0	0	0	0	0
VILLANUEVA DE CAMPEAN	60	60	100,00%	0		0		0		0	0	0	0	0
VILLAMOR DE LOS ECUEROS	84	20	23,81%	0		22	26,19%	42	50,00%	0	0	0	0	0
CUBO DE TIERRA DEL VINO (EL)	168	51	30,36%	0		66	39,29%	51	30,36%	0	0	0	0	0
MADERAL (EL)	136	4	2,94%	0		101	74,26%	31	22,79%	0	0	0	0	0
JAMBRINA	56	40	71,43%	0		5	8,93%	11	19,64%	0	0	0	0	0
ENTRALA	60	15	25,00%	0		44	73,33%	1	1,67%	0	0	0	0	0
CASECA DE CAMPEAN	18	0		0		18	100,00%	0		0	0	0	0	0
Monfarracinos	1.646	778	47,27%	0		614	37,30%	223	13,55%	2	0	0	29	31 1,88%
RUTA 8 (L-X-V)														
Monfarracinos														
VILLALPANDO	548	62	11,31%	66	12,04%	368	67,15%	52	9,49%	0	0	0	0	0
REVELLINOS	482	0		0		400	82,99%	81	16,80%	1	0	0	0	1 0,21%
VILLALOBOS	371	2	0,54%	0		321	86,52%	46	12,40%	2	0	0	0	2 0,54%
VILLAFAFILA	546	20	3,66%	0		340	62,27%	185	33,88%	1	0	0	0	1 0,18%
SAN AGUSTIN DEL POZO	442	20	4,52%	0		402	90,95%	20	4,52%	0	0	0	0	0
Monfarracinos	2.389	104	4,35%	66	2,76%	1.831	76,64%	384	16,07%	4	0	0	0	4 0,17%
RUTA 8' (M-J-S)														
Monfarracinos														
VILLAMAYOR DE CAMPOS	435	2	0,46%	10	2,30%	400	91,95%	23	5,29%	0	0	0	0	0
CASTROVERDE DE CAMPOS	218	1	0,46%	7	3,21%	209	95,87%	0		1	0	0	0	1 0,46%
VILLANUEVA DEL CAMPO	880	232	26,36%	98	11,14%	472	53,64%	78	8,86%	0	0	0	0	0
VILLARDEFALLAVES	75	0		0		75	100,00%	0		0	0	0	0	0
TAPIOLES	304	3	0,99%	0		248	81,58%	53	17,43%	0	0	0	0	0
COTANES	34	9	26,47%	0		25	73,53%	0		0	0	0	0	0
PRADO	74	16	21,62%	8	10,81%	50	67,57%	0		0	0	0	0	0
VEGA DE VILLALOBOS	55	0		0		50	90,91%	5	9,09%	0	0	0	0	0
Monfarracinos	2.075	263	12,67%	123	5,93%	1.529	73,69%	159	7,66%	1	0	0	0	1 0,05%
RUTA 9 (L-X-V)														
Monfarracinos														
BENEGILES	430	172	40,00%	0		252	58,60%	6	1,40%	0	0	0	0	0
MORERUELA DE LOS INFANZONES	253	23	9,09%	0		195	77,08%	35	13,83%	0	0	0	0	0
CERECINOS DE CAMPOS	197	0		15	7,61%	122	61,93%	59	29,95%	1	0	0	0	1 0,51%
MANGANESES DE LA LAMPREANA	248	21	8,47%	0		187	75,40%	38	15,32%	2	0	0	0	2 0,81%
BELVER DE LOS MONTES	253	44	17,39%	7	2,77%	147	58,10%	55	21,74%	0	0	0	0	0
QUINTANILLA DEL MONTE	204	0		0		204	100,00%	0		0	0	0	0	0
MONTAMARTA	290	161	55,52%	0		76	26,21%	53	18,28%	0	0	0	0	0
Monfarracinos	1.875	421	22,45%	22	1,17%	1.183	63,09%	246	13,12%	3	0	0	0	3 0,16%
RUTA 9' (M-J-S)														
Monfarracinos														
CASTRONUEVO	51	0		0		50	98,04%	1	1,96%	0	0	0	0	0
POBLADURA DE VALDERADUEY	87	0		0		86	98,85%	1	1,15%	0	0	0	0	0
VILLARDIGA	109	0		0		48	44,04%	61	55,96%	0	0	0	0	0
CAÑIZO	111	14	12,61%	0		96	86,49%	1	0,90%	0	0	0	0	0
VILLASECO	121	1	0,83%	0		112	92,56%	7	5,79%	1	0	0	0	1 0,83%
ALMARAZ DE DUERO	49	1	2,04%	0		38	77,55%	10	20,41%	0	0	0	0	0
BUSTILLO DEL ORO	12	0		0		12	100,00%	0		0	0	0	0	0
ABEZAMES	16	0		0		16	100,00%	0		0	0	0	0	0
MUELAS DE PAN	114	1	0,88%	0		113	99,12%	0		0	0	0	0	0
VALCABADO	66	0		0		55	83,33%	11	16,67%	0	0	0	0	0
VIDAYANES	142	0		0		142	100,00%	0		0	0	0	0	0
VILLARRIN DE CAMPOS	115	8	6,96%	0		107	93,04%	0		0	0	0	0	0
SAN MARTIN DE VALDERADUEY	77	0		24	31,17%	53	68,83%	0		0	0	0	0	0
ROALES	19	1	5,26%	0		18	94,74%	0		0	0	0	0	0
Monfarracinos	1.089	26	2,39%	24	2,20%	946	86,87%	92	8,45%	1	0	0	0	1 0,09%
RUTA 10 (L-X-V)														
Monfarracinos														
SAN PEDRO DE LA NAVE-ALMENDR	511	95	18,59%	0		370	72,41%	20	3,91%	0	0	0	26	26 5,09%
ANDAVIAS	329	26	7,90%	0		233	70,82%	45	13,68%	0	0	0	25	25 7,60%
PIEDRAHITA DE CASTRO	135	0		0		135	100,00%	0		0	0	0	0	0
SAN CEBRIAN DE CASTRO	185	57	30,81%	0		128	69,19%	0		0	0	0	0	0
ZAMORA	683	102	14,93%	0		389	56,95%	191	27,96%	1	0	0	0	1 0,15%
PALACIOS DEL PAN	135	5	3,70%	0		129	95,56%	1	0,74%	0	0	0	0	0
HINIESTA (LA)	110	32	29,09%	0		78	70,91%	0		0	0	0	0	0
Monfarracinos	2.088	317	15,18%	0		1.462	70,02%	257	12,31%	1	0	0	51	52 2,49%
RUTA 10' (M-J-S)														
Monfarracinos														
VILLAVENDIMIO	246	1	0,41%	0		194	78,86%	51	20,73%	0	0	0	0	0
POZOANTIGUO	263	55	20,91%	0		197	74,90%	11	4,18%	0	0	0	0	0
PINILLA DE TORO	189	167	88,36%	0		22	11,64%	0		0	0	0	0	0
FRESNO DE LA RIBERA	106	0		0		72	67,92%	27	25,47%	0	0	0	7	7 6,60%
VILLALONSO	105	3	2,86%	0		102	97,14%	0		0	0	0	0	0
MATILLA LA SECA	50	23	46,00%	0		22	44,00%	5	10,00%	0	0	0	0	0
VILLARDONDIEGO	93	0		0		89	95,70%	0		4	0	0	0	4 4,30%
Monfarracinos	1.052	249	23,67%	0		698	66,35%	94	8,94%	4	0	0	7	11 1,05%
RUTA 11 (L-X-V)														
Monfarracinos														
VEZDEMARBAN	338	71	21,01%	0		232	68,64%	1	0,30%	0	0	0	34	34 10,06%
MALVA	127	82	64,57%	0		45	35,43%	0		0	0	0	0	0
FUENTESECAS	27	0		0		0		0		0	0	0	27	27 100,00%
VILLALUBE	106	17	16,04%	0		86	81,13%	3	2,83%	0	0	0	0	0
GALLEGOS DEL PAN	157	39	24,84%	0		106	67,52%	12	7,64%	0	0	0	0	0
PAJARES DE LA LAMPREANA	232	59	25,43%	0		131	56,47%	41	17,67%	1	0	0	0	1 0,43%
SAN ESTEBAN DEL MOLAR	200	53	26,50%	0		80	40,00%	46	23,00%	0	0	0	21	21 10,50%
Monfarracinos	1.187	321	27,04%	0		680	57,29%	103	8,68%	1	0	0	82	83 6,99%
RUTA 11' (M-J-S)														
Monfarracinos														
TORRES DEL CARRIZAL	583	64	10,98%	0		460	78,90%	8	1,37%	0	0	0	51	51 8,75%
CERECINOS DEL CARRIAL	235	97	41,28%	0		132	56,17%	6	2,55%	0	0	0	0	0
ARQUILLINOS	74	1	1,35%	0		68	91,89%	3	4,05%	2	0	0	0	2 2,70%
VILLALBA DE LA LAMPREANA	72	56	77,78%	0		16	22,22%	0		0	0	0	0	0
ASPARIEGOS	144	69	47,92%	0		70	48,61%	5	3,47%	0	0	0	0	0
MOLACILLOS	319	10	3,13%	0		258	80,88%	50	15,67%	1	0	0	0	1 0,31%
CUBILLOS	124	66	53,23%	0		58	46,77%	0		0	0	0	0	0
CORESES	379	112	29,55%	0		224	59,10%	43	11,35%	0	0	0	0	0
ALGODRE	152	0		0		152	100,00%	0		0	0	0	0	0
Monfarracinos	2.082	475	22,81%	0		1.438	69,07%	115	5,52%	3	0	0	51	54 2,59%
RUTA 12 (L-X-V)														
Cabrereros del Río														
MANGANESES DE LA POLVOROSA	621	1	0,16%	0		370	59,58%	250	40,26%	0	0	0	0	0
QUIRUELAS DE VIDRIALES	271	47	17,34%	41	15,13%	180	66,42%	3	1,11%	0	0	0	0	0

TORRE DEL VALLE (LA)	112	28	25,00%	47	41,96%	27	24,11%	10	8,93%	0	0	0	0	0	
SAN CRISTOBAL DE ENTREVÍÑAS	452	99	21,90%	0		301	66,59%	29	6,42%	1	0	0	22	23	5,09%
VILLABRAZARO	170	19	11,18%	0		116	68,24%	35	20,59%	0	0	0	0	0	
Cabrer​os del Río	1.626	194	11,93%	88	5,41%	994	61,13%	327	20,11%	1	0	0	22	23	1,41%
RUTA 12' (M-J-S)															
Monfarracinos															
SANTIBAÑEZ DE VIDRIALES	376	196	52,13%	0		137	36,44%	43	11,44%	0	0	0	0	0	
UÑA DE QUINTANA	196	148	75,51%	0		48	24,49%	0		0	0	0	0	0	
FUENTE ENCALADA	81	77	95,06%	0		2	2,47%	2	2,47%	0	0	0	0	0	
CAMARZANA DE TERA	333	2	0,60%	16	4,80%	268	80,48%	46	13,81%	1	0	0	0	1	0,30%
VEGA DE TERA	184	82	44,57%	0		102	55,43%	0		0	0	0	0	0	
CUBO DE BENAVENTE	85	48	56,47%	0		37	43,53%	0		0	0	0	0	0	
AYOO DE VIDRIALES	76	52	68,42%	0		24	31,58%	0		0	0	0	0	0	
SAN PEDRO DE CEQUE	146	0	0	0		146	100,00%	0		0	0	0	0	0	
CALZADILLA DE TERA	51	0	0	0		51	100,00%	0		0	0	0	0	0	
BRIME DE SOG	0	0	0	0		0		0		0	0	0	0	0	
Monfarracinos	1.528	605	39,59%	16	1,05%	815	53,34%	91	5,96%	1	0	0	0	1	0,07%
RUTA 13 (L-X-V)															
Cabrer​os del Río															
ALCUBILLA DE NOGALES	1	0		0		1	100,00%	0		0	0	0	0	0	
VILLAGERIZ	24	0		0		24	100,00%	0		0	0	0	0	0	
POBLADURA DEL VALLE	46	46	100,00%	0		0		0		0	0	0	0	0	
SANTA COLOMBA DE LAS CARABIA	343	3	0,87%	0		320	93,29%	20	5,83%	0	0	0	0	0	
MATILLA DE ARZON	173	22	12,72%	0		96	55,49%	54	31,21%	1	0	0	0	1	0,58%
VILLAFERRUÑA	10	0		0		10	100,00%	0		0	0	0	0	0	
QUINTANILLA DE URZ	56	20	35,71%	0		31	55,36%	5	8,93%	0	0	0	0	0	
FRESNO DE LA POLVOROSA	45	35	77,78%	0		10	22,22%	0		0	0	0	0	0	
MORALES DE REY	68	8	11,76%	0		21	30,88%	0		0	0	0	39	39	57,35%
GRANUCILLO	102	52	50,98%	0		50	49,02%	0		0	0	0	0	0	
SANTA MARIA DE LA VEGA	11	0		0		11	100,00%	0		0	0	0	0	0	
BRIME DE URZ	17	1	5,88%	0		16	94,12%	0		0	0	0	0	0	
ARRABALDE	40	37	92,50%	0		3	7,50%	0		0	0	0	0	0	
MICERECES DE TERA	130	28	21,54%	0		102	78,46%	0		0	0	0	0	0	
SANTA CROYA DE TERA	60	54	90,00%	0		2	3,33%	2	3,33%	2	0	0	0	2	3,33%
MAIRE DE CASTROPONCE	100	1	1,00%	0		99	99,00%	0		0	0	0	0	0	
COOMONTE	106	46	43,40%	0		60	56,60%	0		0	0	0	0	0	
Cabrer​os del Río	1.332	353	26,50%	0		856	64,26%	81	6,08%	3	0	0	39	42	3,15%
RUTA 13' (M-J-S)															
Monfarracinos															
SANTA CRISTINA DE LA POLVORO	458	2	0,44%	66	14,41%	332	72,49%	58	12,66%	0	0	0	0	0	
BURGANES DE VALVERDE	576	59	10,24%	0		439	76,22%	78	13,54%	0	0	0	0	0	
SANTOVENIA	265	74	27,92%	0		186	70,19%	5	1,89%	0	0	0	0	0	
GRANJA DE MORERUELA	369	107	29,00%	0		130	35,23%	79	21,41%	1	0	0	52	53	14,36%
VILLANAZAR	282	109	38,65%	0		130	46,10%	3	1,06%	0	0	0	40	40	14,18%
BRETO	101	78	77,23%	0		22	21,78%	1	0,99%	0	0	0	0	0	
Monfarracinos	2.051	429	20,92%	66	3,22%	1.239	60,41%	224	10,92%	1	0	0	92	93	4,53%
RUTA 14 (L-X-V)															
Monfarracinos															
CASTROGONZALO	141	0		0		141	100,00%	0		0	0	0	0	0	
VILLANUEVA DE LAS PERAS	5	0		0		5	100,00%	0		0	0	0	0	0	
PUBLICA DE VALVERDE	27	0		0		27	100,00%	0		0	0	0	0	0	
BRETOCINO	55	0		0		54	98,18%	1	1,82%	0	0	0	0	0	
SANTA COLOMBA DE LAS MONJAS	29	0		0		18	62,07%	11	37,93%	0	0	0	0	0	
SAN MIGUEL DEL VALLE	66	6	9,09%	0		59	89,39%	1	1,52%	0	0	0	0	0	
VILLANUEVA DE AZOAGUE	128	63	49,22%	0		42	32,81%	23	17,97%	0	0	0	0	0	
MILLES DE LA POLVOROSA	154	0		0		149	96,75%	5	3,25%	0	0	0	0	0	
VALDESCORRIEL	97	56	57,73%	0		41	42,27%	0		0	0	0	0	0	
COLINAS DE TRASMONTE	77	4	5,19%	0		70	90,91%	3	3,90%	0	0	0	0	0	
MORALES DE VALVERDE	155	3	1,94%	0		121	78,06%	31	20,00%	0	0	0	0	0	
VILLAVEZA DE VALVERDE	19	0		0		19	100,00%	0		0	0	0	0	0	
FRIERA DE VALVERDE	188	0		0		158	84,04%	30	15,96%	0	0	0	0	0	
NAVIANOS DE VALVERDE	104	36	34,62%	0		60	57,69%	8	7,69%	0	0	0	0	0	
Monfarracinos	1.245	168	13,49%	0		964	77,43%	113	9,08%	0	0	0	0	0	
RUTA 14' (M-J-S)															
Monfarracinos															
FUENTES DE ROPEL	236	56	23,73%	0		176	74,58%	2	0,85%	2	0	0	0	2	0,85%
SANTA MARIA DE VALVERDE	237	172	72,57%	0		40	16,88%	25	10,55%	0	0	0	0	0	
SANTIBAÑEZ DE TERA	276	13	4,71%	0		34	12,32%	229	82,97%	0	0	0	0	0	
MELGAR DE TERA	113	58	51,33%	0		53	46,90%	2	1,77%	0	0	0	0	0	
ARCOS DE LA POLVOROSA	189	0		0		172	91,01%	17	8,99%	0	0	0	0	0	
BENAVENTE	214	0		0		173	80,84%	41	19,16%	0	0	0	0	0	
VILLAVEZA DEL AGUA	273	165	60,44%	0		108	39,56%	0		0	0	0	0	0	
BARCIAL DEL BARCO	234	31	13,25%	0		152	64,96%	5	2,14%	0	0	0	46	46	19,66%
Monfarracinos	1.772	495	27,93%	0		908	51,24%	321	18,12%	2	0	0	46	48	2,71%

ANEXO VII

KILOGRAMOS
RETIRADOS POR
RUTA

	Total	Porcino	Mixto	% Porcino y Mixto	Aviar	% Aviar	Ganado Ovino y Caprino	% Ganado Ovino y Caprino	Ganado Vacuno	% Ganado Vacuno	Ganado Equino	Cervidos	Acuicultura	Cunicola	Otros	% Otros
SEGOVIA																
RUTA 1 (L-X-V)																
San Martín y Mudrián																
SAN MARTIN Y MUDRIAN	104.276	67.020	0	64,27%	36.307	34,82%	290	0,28%	659	0,63%	0	0	0	0	0	
ABADES	92.764	69.896	0	75,35%	0		3.482	3,75%	19.386	20,90%	0	0	0	0	0	
BERCIAL	16.648	6.809	493	43,86%	0		6.408	38,49%	2.938	17,65%	0	0	0	0	0	
MARUGAN	9.485	3.455	0	36,43%	0		4.084	43,06%	1.946	20,52%	0	0	0	0	0	
MUÑOPEDEDO	17.058	6.990	0	40,98%	0		4.526	26,53%	5.542	32,49%	0	0	0	0	0	
LASTRAS DEL POZO	11.585	3.861	0	33,33%	0		2.989	25,80%	4.735	40,87%	0	0	0	0	0	
LABAJOS	11.138	0	0		0		11.138	100,00%	0		0	0	0	0	0	
VALVERDE DEL MAJANO	70.200	51.549	0	73,43%	0		6.289	8,96%	10.910	15,54%	1.452	0	0	0	1.452	2,07%
SANGARCIA	126.897	89.611	0	70,62%	6.321	4,98%	8.916	7,03%	22.049	17,38%	0	0	0	0	0	
San Martín y Mudrián	460.051	299.191	493	65,14%	42.628	9,27%	48.122	10,46%	68.165	14,82%	1.452	0	0	0	1.452	0,32%
RUTA 1' (M-J-S)																
San Martín y Mudrián																
FUENTE DE SANTA CRUZ	49	0	0		0		49	100,00%	0		0	0	0	0	0	
ALDEANUEVA DEL CODONAL	10.654	6.303	0	59,16%	0		1.920	18,02%	2.431	22,82%	0	0	0	0	0	
ALDEHUELA DEL CODONAL	2.346	0	0		0		2.346	100,00%	0		0	0	0	0	0	
SANTIUSTE DE S JUAN BAUTISTA	103.450	77.181	0	74,61%	16.618	16,06%	4.572	4,42%	5.079	4,91%	0	0	0	0	0	
JUARROS DE VOLTOYA	1.604	1.222	0	76,18%	0		107	6,67%	0		275	0	0	0	275	17,14%
DONHIERRO	51.652	49.143	0	95,14%	0		2.509	4,86%	0		0	0	0	0	0	
CODORNIZ	18.981	5.516	0	29,06%	0		10.330	54,42%	1.225	6,45%	371	0	0	0	1.539	1.910
MONTEJO DE AREVALO	60.807	52.369	0	86,12%	0		3.150	5,18%	637	1,05%	0	0	0	4.651	4.651	7,65%
MARTIN MUÑOZ DE LA DEHESA	25.962	1.012	0	3,90%	0		4.331	16,68%	20.619	79,42%	0	0	0	0	0	
MARTIN MUÑOZ DE LAS POSADAS	52.865	25.323	0	47,90%	0		17.485	33,07%	10.057	19,02%	0	0	0	0	0	
TOLOCIRIO	11.057	2.781	0	25,15%	0		0		8.276	74,85%	0	0	0	0	0	
SAN CRISTOBAL DE LA VEGA	9.664	7.154	0	74,03%	0		1.659	17,17%	851	8,81%	0	0	0	0	0	
RAPARIEGOS	8.349	777	0	9,31%	0		4.952	59,31%	2.620	31,38%	0	0	0	0	0	
San Martín y Mudrián	357.440	228.781	0	64,01%	16.618	4,65%	53.410	14,94%	51.795	14,49%	646	0	0	6.190	6.836	1,91%
RUTA 2 (L-X-V)																
San Martín y Mudrián																
ANAYA	34.581	22.482	0	65,01%	0		6.608	19,11%	5.491	15,88%	0	0	0	0	0	
MARAZUELA	121	0	0		0		58	47,93%	63	52,07%	0	0	0	0	0	
JUARROS DE RIOMOROS	19.319	16.077	0	83,22%	0		3.242	16,78%	0		0	0	0	0	0	
GARCILLAN	29.045	27.379	0	94,26%	0		1.666	5,74%	0		0	0	0	0	0	
MARTIN MIGUEL	21.052	18.330	0	87,07%	0		2.722	12,93%	0		0	0	0	0	0	
ORTIGOSA DE PESTAÑO	19.928	18.659	0	93,63%	0		1.269	6,37%	0		0	0	0	0	0	
SANTA MARIA LA REAL DE NIEVA	151.755	84.345	0	55,58%	4.758	3,14%	26.026	17,15%	36.626	24,13%	0	0	0	0	0	
RODA DE ERESMA	11.452	3.578	0	31,24%	0		0		7.874	68,76%	0	0	0	0	0	
ARMUÑA	49.812	45.131	0	90,60%	0		1.487	2,99%	3.194	6,41%	0	0	0	0	0	
TABANERA LA LUENGA	195.324	191.087	0	97,83%	0		1.348	0,69%	2.889	1,48%	0	0	0	0	0	
YANGUAS DE RESMA	67.066	41.943	15.687	85,93%	0		2.474	3,69%	6.962	10,38%	0	0	0	0	0	
MELQUE	1.612	1.405	0	87,16%	0		0		207	12,84%	0	0	0	0	0	
NIEVA	112.923	104.841	0	92,84%	0		222	0,20%	727	0,64%	0	0	0	7.133	7.133	6,32%
San Martín y Mudrián	713.990	575.257	15.687	82,77%	4.758	0,67%	47.122	6,60%	64.033	8,97%	0	0	0	7.133	7.133	1,00%
RUTA 2' (M-J-S)																
San Martín y Mudrián																
COCA	149.644	125.856	0	84,10%	13.668	9,13%	7.648	5,11%	2.472	1,65%	0	0	0	0	0	
NAVA DE LA ASUNCION	233.764	172.993	13.477	79,77%	303	0,13%	7.461	3,19%	39.530	16,91%	0	0	0	0	0	
SAMBOAL	228.354	95.322	76.230	75,13%	47.978	21,01%	3.333	1,46%	5.026	2,20%	465	0	0	0	465	0,20%
FRESNEDA DE CUELLAR	29.563	10.084	0	34,11%	1.886	6,38%	1.863	6,30%	278	0,94%	0	0	0	15.452	15.452	52,27%
CHAÑE	137.943	107.168	3.357	80,12%	20.120	14,59%	7.298	5,29%	0		0	0	0	0	0	
CARBONERO EL MAYOR	256.569	200.596	0	78,18%	33.432	13,03%	9.035	3,52%	12.159	4,74%	1.347	0	0	0	1.347	0,53%
BERNARDOS	30.043	26.150	0	87,04%	0		3.893	12,96%	0		0	0	0	0	0	
MATA DE CUELLAR	37.399	19.439	6.793	70,14%	0		1.739	4,65%	0		0	0	0	9.428	9.428	25,21%
MIGUELAÑEZ	15.620	15.620	0	100,00%	0		0		0		0	0	0	0	0	
DOMINGO GARCIA	669	669	0	100,00%	0		0		0		0	0	0	0	0	
NAVAS DE ORO	270.898	215.606	0	79,59%	42.164	15,56%	7.724	2,85%	5.404	1,99%	0	0	0	0	0	
VILLALVERDE DE ISCAR	12.938	11.233	0	86,82%	0		0		1.705	13,18%	0	0	0	0	0	
REMONDO	3.761	0	0		3.143	83,57%	0		618	16,43%	0	0	0	0	0	
San Martín y Mudrián	1.407.165	1.000.736	99.857	78,21%	162.694	11,56%	49.994	3,55%	67.192	4,77%	1.812	0	0	24.880	26.692	1,90%
RUTA 3 (L-X-V)																
San Martín y Mudrián																
CUELLAR	1.149.896	833.042	11.166	73,42%	268.156	23,32%	17.437	1,52%	11.491	1,00%	855	0	0	7.749	8.604	0,75%
SANCHONUÑO	54.039	46.815	0	86,63%	0		5.759	10,66%	1.465	2,71%	0	0	0	0	0	
ADRADOS	8.050	1.181	0	14,67%	0		5.125	63,66%	1.744	21,66%	0	0	0	0	0	
HONTALBILLA	29.573	26.497	0	89,60%	0		705	2,38%	2.371	8,02%	0	0	0	0	0	
FUENTE EL OLMO DE ISCAR	16.508	14.275	0	86,47%	0		2.233	13,53%	0		0	0	0	0	0	
PEROSILLO	1.768	0	0		0		1.768	100,00%	0		0	0	0	0	0	
MORALEJA DE CUELLAR	119	0	0		0		119	100,00%	0		0	0	0	0	0	
FRUMALES	20.170	17.322	0	85,88%	2.848	14,12%	0		0		0	0	0	0	0	
SAN CRISTOBAL DE CUELLAR	147.788	7.318	10.851	12,29%	129.619	87,71%	0		0		0	0	0	0	0	
San Martín y Mudrián	1.427.911	946.450	22.017	67,82%	400.623	28,06%	33.146	2,32%	17.071	1,20%	855	0	0	7.749	8.604	0,60%
RUTA 3' (M-J-S)																
San Martín y Mudrián																
ESCARABAJOSA DE CABEZAS	147.848	75.081	0	50,78%	0		9.795	6,63%	62.972	42,59%	0	0	0	0	0	
CANTIMPALOS	148.398	72.823	0	49,07%	0		10.676	7,19%	64.899	43,73%	0	0	0	0	0	
VALLELADO	388.250	256.172	105.123	93,06%	23.020	5,93%	1.572	0,40%	2.363	0,61%	0	0	0	0	0	
OLOMBRADA	106.412	76.965	0	72,33%	6.174	5,80%	2.055	1,93%	13.550	12,73%	0	0	0	7.668	7.668	7,21%
GOMEZSERRACIN	149.569	111.359	0	74,45%	25.179	16,83%	5.566	3,72%	7.465	4,99%	0	0	0	0	0	
PINAREJOS	141.997	53.389	19.560	51,37%	64.786	45,62%	3.678	2,59%	584	0,41%	0	0	0	0	0	
NAVALMANZANO	217.136	171.120	0	78,81%	27.726	12,77%	2.604	1,20%	4.594	2,12%	1.412	0	0	9.680	11.092	5,11%
San Martín y Mudrián	1.299.610	816.909	124.683	72,45%	146.885	11,30%	35.946	2,77%	156.427	12,04%	1.412	0	0	17.348	18.760	1,44%
RUTA 4 (L-X-V)																
San Martín y Mudrián																
LASTRAS DE CUELLAR	63.902	54.891	0	85,90%	0		4.803	7,52%	4.208	6,59%	0	0	0	0	0	
MOZONCILLO	173.872	165.786	0	95,35%	0		7.294	4,20%	198	0,11%	5					

RUTA 4' (M-J-S)																
San Martín y Mudrián																
ESCALONA DEL PRADO	244.386	128.718	0	52,67%	22.765	9,32%	12.536	5,13%	76.535	31,32%	0	0	0	3.832	3.832	1,57%
MUÑOVEROS	70.303	60.662	0	86,29%	333	0,47%	2.221	3,16%	7.087	10,08%	0	0	0	0	0	
SAUQUILLO DE CABEZAS	115.025	100.945	0	87,76%	7.781	6,76%	1.561	1,36%	4.738	4,12%	0	0	0	0	0	
TUREGANO	416.292	338.514	0	81,32%	28.550	6,86%	8.791	2,11%	40.437	9,71%	0	0	0	0	0	
VEGANZONES	136.616	131.426	0	96,20%	0		0		5.190	3,80%	0	0	0	0	0	
San Martín y Mudrián																
RUTA 5 (L-X-V)																
San Martín y Mudrián																
ARAHUETES	3.010	0	0		0		686	22,79%	2.324	77,21%	0	0	0	0	0	
ARCONES	20.650	2.415	0	11,69%	0		3.924	19,00%	14.311	69,30%	0	0	0	0	0	
CASLA	1.436	0	0		0		1.015	70,68%	421	29,32%	0	0	0	0	0	
CEREZO DE ABAJO	5.557	0	0		0		1.807	32,52%	3.750	67,48%	0	0	0	0	0	
CEREZO DE ARRIBA	5.274	0	0		0		471	8,93%	4.803	91,07%	0	0	0	0	0	
DURUELO	13.497	0	0		0		10.432	77,29%	3.065	22,71%	0	0	0	0	0	
GALLEGOS	4.251	0	0		0		790	18,58%	3.461	81,42%	0	0	0	0	0	
MATABUENA	23.108	0	0		0		3.964	17,15%	19.144	82,85%	0	0	0	0	0	
MATILLA (LA)	735	0	0		0		735	100,00%	0		0	0	0	0	0	
OREJANA	3.726	0	0		0		968	25,98%	2.758	74,02%	0	0	0	0	0	
PEDRAZA	6.107	0	0		0		0		6.107	100,00%	0	0	0	0	0	
PRADENA	18.530	0	0		0		1.741	9,40%	16.789	90,60%	0	0	0	0	0	
SANTA MARTA DEL CERRO	13.363	0	0		0		1.932	14,46%	0		0	0	0	11.431	11.431	85,54%
SANTO TOME DEL PUERTO	8.300	0	0		0		4.633	55,82%	3.667	44,18%	0	0	0	0	0	
VALLERUELA DE PEDRAZA	8.516	0	0		1.433	16,83%	825	9,69%	6.258	73,49%	0	0	0	0	0	
VALLERUELA DE SEPULVEDA	4.459	0	0		0		3.505	78,61%	954	21,39%	0	0	0	0	0	
VENTOSILLA Y TEJADILLA	338	0	0		0		0		338	100,00%	0	0	0	0	0	
San Martín y Mudrián																
RUTA 5' (M-J-S)																
San Martín y Mudrián																
ESPINAR (EL)	55.704	0	0		0		182	0,33%	48.392	86,87%	7.130	0	0	0	7.130	12,80%
ITUERO Y LAMA	3.524	0	0		0		1.026	29,11%	2.498	70,89%	0	0	0	0	0	
LOSA (LA)	55.024	21.914	0	39,83%	0		262	0,48%	32.375	58,84%	473	0	0	0	473	0,86%
NAVAS DE SAN ANTONIO	27.347	0	0		0		149	0,54%	27.198	99,46%	0	0	0	0	0	
MONTERRUBIO	23.892	9.233	0	38,64%	0		1.413	5,91%	13.246	55,44%	0	0	0	0	0	
VILLACASTIN	90.362	0	0		68.944	76,30%	3.022	3,34%	17.850	19,75%	546	0	0	0	546	0,60%
SAN ILDEFONSO O LA GRANJA	12.231	0	0		0		605	4,95%	11.626	95,05%	0	0	0	0	0	
PALAZUELOS DE ERESMA	17.188	0	0		0		0		16.314	94,92%	874	0	0	0	874	5,08%
ZARZUELA DEL MONTE	8.302	0	0		0		2.261	27,23%	6.041	72,77%	0	0	0	0	0	
VEGAS DE MATUTE	2.554	0	0		0		107	4,19%	2.447	95,81%	0	0	0	0	0	
VALDEPRADOS	7.138	0	0		0		241	3,38%	6.897	96,62%	0	0	0	0	0	
OTERO DE HERREROS	29.256	5.102	0	17,44%	0		1.514	5,18%	22.640	77,39%	0	0	0	0	0	
San Martín y Mudrián																
RUTA 6 (L-X-V)																
San Martín y Mudrián																
SEGOVIA	321.020	257.983	32	80,37%	0		14.172	4,41%	47.329	14,74%	1.504	0	0	0	1.504	0,47%
TRESCASAS	5.122	0	0		0		0		2.270	44,32%	2.852	0	0	0	2.852	55,68%
TORRECABALLEROS	29.204	13.550	0	46,40%	0		2.842	9,73%	12.812	43,87%	0	0	0	0	0	
CABAÑAS DE POLENDOS	22.720	19.002	0	83,64%	0		0		3.718	16,36%	0	0	0	0	0	
ADRADA DE PIRON	6.514	0	0		0		2.115	32,47%	4.399	67,53%	0	0	0	0	0	
BRIEVA	54.505	48.647	0	89,25%	717	1,32%	0		5.141	9,43%	0	0	0	0	0	
SANTO DOMINGO DE PIRON	8.150	0	0		0		1.967	24,13%	6.183	75,87%	0	0	0	0	0	
ESPIRO	90.721	65.145	0	71,81%	0		8.101	8,93%	14.745	16,25%	2.730	0	0	0	2.730	3,01%
BERMUY DE PORREROS	27.564	17.086	0	61,99%	0		9.721	35,27%	757	2,75%	0	0	0	0	0	
LASTRILLA (LA)	4.942	1.912	0	38,69%	0		2.965	60,00%	65	1,32%	0	0	0	0	0	
ENCINILLAS	95.483	79.676	0	83,45%	14.768	15,47%	1.039	1,09%	0		0	0	0	0	0	
VALSECA	103.120	96.568	0	93,65%	0		1.255	1,22%	5.297	5,14%	0	0	0	0	0	
HONTANARES DE ERESMA	3.685	0	0		0		3.113	84,48%	572	15,52%	0	0	0	0	0	
HUERTOS (LOS)	7.192	3.323	0	46,20%	0		3.499	48,65%	370	5,14%	0	0	0	0	0	
San Martín y Mudrián																
RUTA 6' (M-J-S)																
San Martín y Mudrián																
ALDEALENGUA DE PEDRAZA	9.724	0	0		0		172	1,77%	9.552	98,23%	0	0	0	0	0	
BASARDILLA	26.634	2.823	0	10,60%	0		0		23.811	89,40%	0	0	0	0	0	
CABALLAR	80.627	75.972	0	94,23%	0		100	0,12%	1.870	2,32%	0	0	0	2.685	2.685	3,33%
COLLADO HERMOSO	2.024	0	0		0		0		2.024	100,00%	0	0	0	0	0	
CUBILLO	3.561	0	0		0		780	21,90%	2.781	78,10%	0	0	0	0	0	
PUEBLA DE PEDRAZA	51.401	50.527	0	98,30%	0		874	1,70%	0		0	0	0	0	0	
REBOLLO	8.258	6.705	0	81,19%	0		1.060	12,84%	493	5,97%	0	0	0	0	0	
SANTIUSTE DE PEDRAZA	9.113	0	0		0		1.953	21,43%	7.160	78,57%	0	0	0	0	0	
SOTOSALBOS	5.108	0	0		0		1.536	30,07%	3.572	69,93%	0	0	0	0	0	
TORRE VAL DE SAN PEDRO	2.335	0	0		0		0		2.335	100,00%	0	0	0	0	0	
TORREIGLESIAS	269.018	244.600	0	90,92%	0		3.634	1,35%	20.784	7,73%	0	0	0	0	0	
NAVAFRIA	5.768	0	0		0		3.449	59,80%	2.319	40,20%	0	0	0	0	0	
PELAYOS DE ARROYO	5.135	0	0		0		561	10,93%	4.574	89,07%	0	0	0	0	0	
AREVALILLO DE CEGA	262	0	0		0		262	100,00%	0		0	0	0	0	0	
VALDEVACAS Y GUIJAR	131.205	125.888	0	95,95%	0		5.317	4,05%	0		0	0	0	0	0	
San Martín y Mudrián																
RUTA 7 (L-X-V)																
San Martín y Mudrián																
CASTROSERRACIN	452	0	0		0		452	100,00%	0		0	0	0	0	0	
CASTRO DE FUENTIDUEÑA	28.085	25.678	0	91,43%	0		2.407	8,57%	0		0	0	0	0	0	
ALDEHORNO	5.836	5.836	0	100,00%	0		0		0		0	0	0	0	0	
ALDEANUEVA DE SERREZUELA	415	0	0		0		415	100,00%	0		0	0	0	0	0	
SOTILLO	23.426	0	0		0		4.996	21,33%	18.430	78,67%	0	0	0	0	0	
HONRUBIA DE LA CUESTA	1.292	0	0		0		1.292	100,00%	0		0	0	0	0	0	
FRESNO DE LA FUENTE	4.792	0	0		0		4.792	100,00%	0		0	0	0	0	0	
PAJAREJOS	22.381	22.002	0	98,31%	0		379	1,69%	0		0	0	0	0	0	
GRAJERA	4.387	2.150	0	49,01%	0		1.796	40,94%	441	10,05%	0	0	0	0	0	
BOCEGUILLAS	10.748	0	0		0		1.504	13,99%	4.251	39,55%	0	0	0	4.993	4.993	46,46%
SEQUERA DE FRESNO	16.147	6.269	0	38,82%	722	4,47%	6.242	38,66%	2.914	18,05%	0	0	0	0	0	
TORREADRADA	589	0	0		0		0		589	100,00%	0	0	0	0	0	
NAVARES DE LAS CUEVAS	753	0	0		0		163	21,65%	590	78,35%	0	0	0	0	0	
BARBOLLA	32.258	18.811	0	58,31%	0		13.447	41,69%	0		0	0	0	0	0	
PRADALES	17.502	0	0		0		17.502	100,00%	0		0	0	0	0	0	
ENCINAS	374	0	0		0		229	61,23%	145	38,77%	0	0	0	0	0	
ALDEONTE	92.791	77.359	0	83,37%	0		13.504	14,55%	1.928	2,08%	0	0	0	0	0	
San Martín y Mudrián																
RUTA 7' (M-J-S)																

San Martín y Mudrián															
COZUELOS DE FUENTIDUEÑA	913	0	0	0	913	100,00%	0	0	0	0	0	0	0	0	
URUEÑAS	4.234	0	0	0	4.234	100,00%	0	0	0	0	0	0	0	0	
CARRASCAL DEL RIO	1.970	1.970	0	100,00%	0	0	0	0	0	0	0	0	0	0	
FUENTEPIÑEL	19.532	19.068	0	97,62%	0	0	464	2,38%	0	0	0	0	0	0	
VALLE DE TABLADILLO	1.357	0	0	0	0	1.357	100,00%	0	0	0	0	0	0	0	
FUENTESAUCA DE FUENTIDUEÑA	41.123	40.775	0	99,15%	0	348	0,85%	0	0	0	0	0	0	0	
SAN MIGUEL DE BERNUY	26.147	26.092	0	99,79%	0	0	55	0,21%	0	0	0	0	0	0	
FUENTESOTO	730	0	0	0	730	100,00%	0	0	0	0	0	0	0	0	
COBOS DE FUENTIDUEÑA	2.206	2.206	0	100,00%	0	0	0	0	0	0	0	0	0	0	
CASTROJIMENO	1.099	0	0	0	1.099	100,00%	0	0	0	0	0	0	0	0	
SEPULVEDA	57.999	19.787	0	34,12%	1.230	2,12%	1.890	3,26%	3.072	5,30%	0	0	32.020	32.020	55,21%
CALABAZAS	0	0	0	0	0	0	0	0	0	0	0	0	0	0	
TORRECILLA DEL PINAR	33.998	33.905	0	99,73%	0	93	0,27%	0	0	0	0	0	0	0	
FUENTE EL OLMO DE FUENTIDUEÑA	5.442	4.998	0	91,84%	0	69	1,27%	375	6,89%	0	0	0	0	0	
ALDEASOÑA	747	0	0	0	747	100,00%	0	0	0	0	0	0	0	0	
FUENTIDUEÑA	0	0	0	0	0	0	0	0	0	0	0	0	0	0	
NAVALILLA	13.116	908	0	6,92%	0	787	6,00%	204	1,56%	0	0	0	11.217	11.217	85,52%
FUENTERREBOLLO	29.672	9.174	0	30,92%	0	1.300	4,38%	17.634	59,43%	0	0	0	1.564	1.564	5,27%
ALDEALCORVO	0	0	0	0	0	0	0	0	0	0	0	0	0	0	
CANTALEJO	272.221	185.403	0	68,11%	9.798	3,60%	8.752	3,22%	54.184	19,90%	0	0	14.084	14.084	5,17%
SAN PEDRO DE GAILLOS	44.478	18.589	17.604	81,37%	5.822	13,09%	1.093	2,46%	1.370	3,08%	0	0	0	0	0
SEBULCOR	88.686	67.917	0	76,58%	15.264	17,21%	643	0,73%	4.449	5,02%	0	0	413	413	0,47%
San Martín y Mudrián	645.670	430.792	17.604	69,45%	32.114	4,97%	22.698	3,52%	83.164	12,88%	0	0	59.298	59.298	9,18%
RUTA 8 (L-X-V)															
San Martín y Mudrián															
ALCONADA DE MADERUELO	4.157	0	0	0	4.125	99,23%	32	0,77%	0	0	0	0	0	0	
ALDEALENGUA DE SANTA MARIA	1.170	0	0	0	1.170	100,00%	0	0	0	0	0	0	0	0	
CADILLO DE LA TORRE	5.614	0	0	0	5.614	100,00%	0	0	0	0	0	0	0	0	
CAMPO DE SAN PEDRO	1.993	0	0	0	1.993	100,00%	0	0	0	0	0	0	0	0	
TURRUBUELO	1.376	0	0	0	1.376	100,00%	0	0	0	0	0	0	0	0	
CASTILLEJO DE MESLEON	7.568	0	0	0	51	0,67%	7.310	96,59%	0	0	0	207	207	2,74%	
CABEZUELA	275.712	240.829	0	87,35%	484	0,18%	4.385	1,59%	4.981	1,81%	0	0	25.033	25.033	9,08%
CONDADO DE CASTILNOVO	8.172	0	6.208	75,97%	0	1.900	23,25%	64	0,78%	0	0	0	0	0	
CILLERUELO DE SAN MAMES	457	0	0	0	0	457	100,00%	0	0	0	0	0	0	0	
HERCIMUEL	1.409	0	0	0	1.409	100,00%	0	0	0	0	0	0	0	0	
MADERUELO	2.912	0	0	0	2.912	100,00%	0	0	0	0	0	0	0	0	
MONTEJO VEGA SERREZUELA	0	0	0	0	0	0	0	0	0	0	0	0	0	0	
MORAL DE HORNUEZ	686	0	0	0	686	100,00%	0	0	0	0	0	0	0	0	
RIAGUAS DE SAN BARTOLOME	7.461	0	0	0	3.303	44,27%	4.158	55,73%	0	0	0	0	0	0	
LAGUNA DE CONTRERAS	2.586	0	0	0	2.586	100,00%	0	0	0	0	0	0	0	0	
SACRAMENIA	3.208	345	0	10,75%	0	2.863	89,25%	0	0	0	0	0	0	0	
CUEVAS PROVANCO	1.864	1.864	0	100,00%	0	0	0	0	0	0	0	0	0	0	
VALTIENDAS	44.311	41.855	0	94,46%	0	2.456	5,54%	0	0	0	0	0	0	0	
San Martín y Mudrián	370.656	284.893	6.208	78,54%	484	0,13%	36.829	9,94%	17.002	4,59%	0	0	25.240	25.240	6,81%
RUTA 8' (M-J-S)															
San Martín y Mudrián															
AYLLON	35.593	9.428	0	26,49%	0	13.606	38,23%	12.559	35,29%	0	0	0	0	0	
BECCERRIL	363	0	0	0	0	363	100,00%	0	0	0	0	0	0	0	
CORRAL DE AYLLON	6.011	1.099	0	18,28%	0	4.340	72,20%	572	9,52%	0	0	0	0	0	
NAVARES DE AYUSO	55.300	46.078	0	83,32%	0	9.222	16,68%	0	0	0	0	0	0	0	
NAVARES DE ENMEDIO	10.690	4.365	0	40,83%	0	1.403	13,12%	4.922	46,04%	0	0	0	0	0	
FRESNO DE CANTESPIÑO	4.505	0	0	0	4.505	100,00%	0	0	0	0	0	0	0	0	
GRADO DEL PICO	973	0	0	0	0	973	100,00%	0	0	0	0	0	0	0	
LANGUILLA	5.543	0	0	0	2.043	36,86%	3.500	63,14%	0	0	0	0	0	0	
RIAZA	48.297	0	0	0	36.525	75,63%	11.486	23,78%	286	0	0	0	286	0,59%	
RIBOTA	5.989	0	0	0	5.989	100,00%	0	0	0	0	0	0	0	0	
RIOFRIO DE RIAZA	290	0	0	0	0	290	100,00%	0	0	0	0	0	0	0	
VILLACORTA	777	0	0	0	777	100,00%	0	0	0	0	0	0	0	0	
San Martín y Mudrián	174.331	60.970	0	34,97%	0	78.410	44,98%	34.665	19,88%	286	0	0	0	286	0,16%
SORIA															
RUTA 1 (L-X-V)															
Ólvega															
ADRADAS	14.696	14.696	0	100,00%	0	0	0	0	0	0	0	0	0	0	
ALENTISQUE	3.591	0	0	0	3.591	100,00%	0	0	0	0	0	0	0	0	
COSCURITA	140.241	139.517	0	99,48%	0	724	0,52%	0	0	0	0	0	0	0	
ESCOBOSA DE ALMAZAN	0	0	0	0	0	0	0	0	0	0	0	0	0	0	
FRECHILLA DE ALMAZAN	1.501	0	0	0	1.501	100,00%	0	0	0	0	0	0	0	0	
MOMBLONA	481	0	0	0	481	100,00%	0	0	0	0	0	0	0	0	
MORON DE ALMAZAN	90.035	86.247	0	95,79%	0	3.788	4,21%	0	0	0	0	0	0	0	
SOLIEDRA	2.821	2.339	0	82,91%	0	0	482	17,09%	0	0	0	0	0	0	
Ólvega	253.366	242.799	0	95,83%	0	10.085	3,98%	482	0,19%	0	0	0	0	0	
RUTA 1' (M-J-S)															
Ólvega															
VIANA DE DUERO	84.362	84.120	0	99,71%	0	0	0	0	0	0	0	242	242	0,29%	
GALTOJAR	2.668	0	0	0	2.668	100,00%	0	0	0	0	0	0	0	0	
BERLANGA DE DUERO	116.390	101.869	0	87,52%	0	14.521	12,48%	0	0	0	0	0	0	0	
VELAMAZAN	76.895	76.895	0	100,00%	0	0	0	0	0	0	0	0	0	0	
CENTENERA DE ANDALUZ	1.562	0	0	0	1.562	100,00%	0	0	0	0	0	0	0	0	
BARCA	14.004	14.004	0	100,00%	0	0	0	0	0	0	0	0	0	0	
MATAMALA DE ALMAZAN	56.408	56.136	0	99,52%	0	272	0,48%	0	0	0	0	0	0	0	
Ólvega	352.289	333.024	0	94,53%	0	19.023	5,40%	0	0	0	0	242	242	0,07%	
RUTA 2 (L-X-V)															
Ólvega															
ALMAZAN	251.529	235.249	0	93,53%	0	13.660	5,43%	0	0	0	0	2.620	2.620	1,04%	
ARENILLAS	1.632	0	0	0	1.632	100,00%	0	0	0	0	0	0	0	0	
BARCONES	6.806	0	0	0	6.806	100,00%	0	0	0	0	0	0	0	0	
RIBA DE ESCALOTE (LA)	350	0	0	0	350	100,00%	0	0	0	0	0	0	0	0	
TARODA	1.070	0	0	0	1.070	100,00%	0	0	0	0	0	0	0	0	
Ólvega	261.387	235.249	0	90,00%	0	23.518	9,00%	0	0	0	0	2.620	2.620	1,00%	
RUTA 2' (M-J-S)															
Ólvega															
ARCOS DE JALON	77.019	46.115	0	59,87%	0	17.283	22,44%	2.108	2,74%	0	0	0	11.513	11.513	14,95%
ALPANSEQUE	19.241	14.971	0	77,81%	0	4.270	22,19%	0	0	0	0	0	0	0	
BARAONA	8.389	0	0	0	8.389	100,00%	0	0	0	0	0	0	0	0	
VILLASAYAS	5.711	5.711	0	100,00%	0	0	0	0	0	0	0	0	0	0	
MIÑO DE MEDINACELI	4.066	0	0	0	4.066	100,00%	0	0	0	0	0	0	0	0	
MEDINACELI	3.074	0	0	0	3.074	100,00%	0	0	0	0	0	0	0	0	
Ólvega	117.500	66.797	0	56,85%	0	37.082	31,56%	2.108	1,79%	0	0	0	11.513	11.513	9,80%

RUTA 3 (L-X-V)														
Ólvega														
ALCUBILLA DE AVELLANEDA	23.546	20.793	0	88,31%	0		2.753	11,69%	0		0	0	0	0
ESPEJA DE SAN MARCELINO	8.724	0	0		0		5.931	67,98%	2.481	28,44%	312	0	0	312
ESPEJON	918	918	0	100,00%	0		0		0		0	0	0	0
FUENTEARMEGIL	2.122	0	0		0		2.122	100,00%	0		0	0	0	0
NAFRIA DE UCERO	1.589	0	0		0		1.589	100,00%	0		0	0	0	0
SANTA MARIA DE LAS HOYAS	1.513	0	0		0		1.513	100,00%	0		0	0	0	0
UCERO	219	0	0		0		219	100,00%	0		0	0	0	0
VALDEMALUQUE	5.313	2.985	0	56,18%	0		2.328	43,82%	0		0	0	0	0
Ólvega	43.944	24.696	0	56,20%	0		16.455	37,45%	2.481	5,65%	312	0	0	312
														0,71%
RUTA 3' (M-J-S)														
Ólvega														
RETORTILLO DE SORIA	12.258	0	0		0		12.258	100,00%	0		0	0	0	0
RECUERDA	3.691	90	0	2,44%	0		3.601	97,56%	0		0	0	0	0
LICERAS	3.362	0	0		0		1.716	51,04%	1.646	48,96%	0	0	0	0
MONTEJO DE TIERMES	22.425	11.660	0	52,00%	0		10.765	48,00%	0		0	0	0	0
VILLANUEVA DE GORMAZ	0	0	0		0		0		0		0	0	0	0
SAN ESTEBAN DE GORMAZ	47.966	21.105	0	44,00%	174	0,36%	26.120	54,46%	567	1,18%	0	0	0	0
FRESNO DE CARACENA	587	0	0		0		587	100,00%	0		0	0	0	0
CARRASCOSA DE ABAJO	682	0	0		0		682	100,00%	0		0	0	0	0
CARACENA	73	0	0		0		73	100,00%	0		0	0	0	0
Ólvega	91.044	32.855	0	36,09%	174	0,19%	55.802	61,29%	2.213	2,43%	0	0	0	0
RUTA 4 (L-X-V)														
Ólvega														
LANGA DE DUERO	206.728	195.143	0	94,40%	0		10.252	4,96%	1.333	0,64%	0	0	0	0
BURGO DE OSMÁ (EL)	148.722	42.032	31.657	49,55%	54.722	36,79%	9.437	6,35%	3.414	2,30%	0	0	0	7.460
CASTILLEJO DE ROBLEDÓ	9.006	7.186	0	79,79%	0		1.820	20,21%	0		0	0	0	0
MIÑO DE SAN ESTEBAN	540	0	0		0		540	100,00%	0		0	0	0	0
FUENTECAMBRO	850	0	0		0		850	100,00%	0		0	0	0	0
Ólvega	365.846	244.361	31.657	75,45%	54.722	14,96%	22.899	6,26%	4.747	1,30%	0	0	0	7.460
														2,04%
RUTA 4' (M-J-S)														
Ólvega														
MATALEBRERAS	2.049	0	0		0		2.049	100,00%	0		0	0	0	0
DEBANOS	27.959	24.481	0	87,56%	0		3.478	12,44%	0		0	0	0	0
CASTILRUIZ	75.849	64.598	0	85,17%	0		689	0,91%	10.562	13,93%	0	0	0	0
POZALMURO	433	0	0		0		433	100,00%	0		0	0	0	0
HINOJOSA DEL CAMPO	8.353	8.036	0	96,20%	0		317	3,80%	0		0	0	0	0
NOVIERCAS	24.391	19.279	0	79,04%	0		4.755	19,49%	357	1,46%	0	0	0	0
ALMENAR DE SORIA	3.542	1.983	0	55,99%	0		1.559	44,01%	0		0	0	0	0
ALCONABA	178.669	168.106	0	94,09%	0		4.767	2,67%	5.796	3,24%	0	0	0	0
CANDILICHERA	1.510	0	0		0		1.510	100,00%	0		0	0	0	0
TAJAHUERCE	8.372	8.372	0	100,00%	0		0		0		0	0	0	0
Ólvega	331.127	294.855	0	89,05%	0		19.557	5,91%	16.715	5,05%	0	0	0	0
RUTA 5 (L-X-V)														
Ólvega														
ALDEALPOZO	746	0	0		0		746	100,00%	0		0	0	0	0
ALMAJANO	630	0	0		0		630	100,00%	0		0	0	0	0
ARANCON	3.307	0	0		0		2.941	88,93%	366	11,07%	0	0	0	0
BUITRAGO	1.289	0	0		0		0		1.289	100,00%	0	0	0	0
CIRUALES DEL RIO	1.546	0	0		0		1.546	100,00%	0		0	0	0	0
FUENTECANTOS	570	0	0		0		466	81,75%	104	18,25%	0	0	0	0
FUENTELSAZ DE SORIA	7.224	5.513	0	76,32%	0		1.659	22,97%	52	0,72%	0	0	0	0
NARROS	313	0	0		0		313	100,00%	0		0	0	0	0
RENIEBLAS	11.123	8.791	0	79,03%	0		902	8,11%	1.430	12,86%	0	0	0	0
VELILLA DE LA SIERRA	9.379	8.657	0	92,30%	0		112	1,19%	610	6,50%	0	0	0	0
VILLARES DE SORIA (LOS)	39.135	35.474	0	90,65%	0		0		3.661	9,35%	0	0	0	0
ALDEALAFUENTE	60.958	50.757	0	83,27%	3.980	6,53%	6.221	10,21%	0		0	0	0	0
Ólvega	136.220	109.192	0	80,16%	3.980	2,92%	15.536	11,41%	7.512	5,51%	0	0	0	0
RUTA 5' (M-J-S)														
Ólvega														
OLVEGA	306.536	234.185	0	76,40%	20.209	6,59%	6.575	2,14%	0		473	0	0	45.094
SANTA MARIA DE HUERTA	12.160	10.852	0	89,24%	0		1.308	10,76%	0		0	0	0	0
MONTEAGUDO DE LAS VICARIAS	18.350	13.691	0	74,61%	0		4.659	25,39%	0		0	0	0	0
SERON DE NAGIMA	1.896	0	0		0		1.896	100,00%	0		0	0	0	0
TEJADO	24.785	20.583	0	83,05%	0		4.202	16,95%	0		0	0	0	0
FUENTELMONGE	1.831	0	0		0		1.831	100,00%	0		0	0	0	0
ALMALUEZ	8.903	3.613	0	40,58%	0		5.290	59,42%	0		0	0	0	0
ALMAZUL	16.832	10.338	0	61,42%	0		6.494	38,58%	0		0	0	0	0
DEZA	20.095	12.472	0	62,07%	0		7.623	37,93%	0		0	0	0	0
CIHUELA	1.942	0	0		0		1.942	100,00%	0		0	0	0	0
GOMARA	56	0	0		0		56	100,00%	0		0	0	0	0
Ólvega	413.386	305.734	0	73,96%	20.209	4,89%	41.876	10,13%	0		473	0	0	45.094
														11,02%
RUTA 6 (L-X-V)														
Ólvega														
VOZMEDIANO	23.564	23.167	0	98,32%	0		397	1,68%	0		0	0	0	0
AGREDA	438.889	416.111	0	94,81%	0		14.352	3,27%	0		0	0	0	8.426
VILLASECA DE ARCIEL	3.066	0	0		0		3.066	100,00%	0		0	0	0	0
PORTILLO DE SORIA	893	0	0		0		0		893	100,00%	0	0	0	0
TORRUBIA DE SORIA	2.695	0	0		0		2.695	100,00%	0		0	0	0	0
QUINONERIA (LA)	4.815	0	0		0		4.815	100,00%	0		0	0	0	0
REZNOS	4.779	0	0		0		4.779	100,00%	0		0	0	0	0
CIRIA	7.390	0	0		0		7.390	100,00%	0		0	0	0	0
BOROBIA	25.307	12.526	0	49,50%	5.072	20,04%	6.046	23,89%	1.663	6,57%	0	0	0	0
CUEVA DE AGREDA	1.417	0	0		0		1.417	100,00%	0		0	0	0	0
BERATON	0	0	0		0		0		0		0	0	0	0
Ólvega	512.815	451.804	0	88,10%	5.072	0,99%	44.957	8,77%	2.556	0,50%	0	0	0	8.426
														8,426
														1,64%
RUTA 6' (M-J-S)														
Ólvega														
ABEJAR	2.691	0	0		0		271	10,07%	2.420	89,93%	0	0	0	0
CABREJAS DEL PINAR	2.947	0	0		0		1.659	56,29%	1.288	43,71%	0	0	0	0
CASAREJOS	1.584	0	0		0		1.219	76,96%	365	23,04%	0	0	0	0
COVALEDA	6.414	0	0		0		181	2,82%	6.233	97,18%	0	0	0	0
DURUELO DE LA SIERRA	5.645	0	0		0		834	14,77%	4.507	79,84%	304	0	0	304
HERRERA DE SORIA	544	0	0		0		544	100,00%	0		0	0	0	0
MOLINOS DE DUERO	3.283	0	0		0		331	10,08%	2.952	89,92%	0	0	0	0
MONTENEGRO DE CAMEROS	8.357	0	0		0		1.682	20,13%	6.537	78,22%	138	0	0	138
														1,65%

MURIEL DE LA FUENTE	2.626	0	0	0	1.663	63,33%	0	963	0	0	0	963	36,67%
MURIEL VIEJO	2.450	0	0	0	0		2.450	100,00%	0	0	0	0	
NAVALENO	0	0	0	0	0		0	0	0	0	0	0	
SALDUERO	337	0	0	0	337	100,00%	0	0	0	0	0	0	
SAN LEONARDO DE YAGUE	8.873	0	0	0	4.904	55,27%	3.969	44,73%	0	0	0	0	
TALVEILA	1.443	0	0	0	1.443	100,00%	0	0	0	0	0	0	
VADILLO	0	0	0	0	0		0	0	0	0	0	0	
VINUESA	24.381	0	0	0	10.376	42,56%	13.262	54,39%	743	0	0	743	3,05%
Ólvega	71.575	0	0	0	25.444	35,55%	43.983	61,45%	2.148	0	0	2.148	3,00%

RUTA 7 (L-X-V)

Ólvega													
QUINTANA REDONDA	22.630	16.358	0	72,28%	0	740	3,27%	5.532	24,45%	0	0	0	0
TARDELCUENDE	26.351	25.221	0	95,71%	0	118	0,45%	1.012	3,84%	0	0	0	0
BAYUBAS DE ABAJO	2.149	2.149	0	100,00%	0	0		0	0	0	0	0	0
BAYUBAS DE ARRIBA	10.258	8.857	0	86,34%	0	1.401	13,66%	0	0	0	0	0	0
CALATAÑAZOR	2.920	0	0	0	0	2.920	100,00%	0	0	0	0	0	0
GORMAZ	1.303	516	0	39,60%	0	787	60,40%	0	0	0	0	0	0
QUINTANAS DE GORMAZ	1.963	0	0	0	0	1.784	90,88%	179	9,12%	0	0	0	0
RIOSECO DE SORIA	746	746	0	100,00%	0	0		0	0	0	0	0	0
TAJUECO	15.851	15.851	0	100,00%	0	0		0	0	0	0	0	0
VALDENEBRO	2.124	0	0	0	0	1.643	77,35%	481	22,65%	0	0	0	0
VALDERRODILLA	506	0	0	0	0	506	100,00%	0	0	0	0	0	0
Ólvega	86.801	69.698	0	80,30%	0	9.899	11,40%	7.204	8,30%	0	0	0	0

RUTA 7' (M-J-S)

Ólvega																
GARRAY	75.598	18.745	0	24,80%	41.263	54,58%	11.910	15,75%	2.350	3,11%	1.330	0	0	0	1.330	1,76%
CIDONES	14.316	0	0		0		1.915	13,38%	12.401	86,62%	0	0	0	0	0	
GOLMAYO	7.015	0	0		0		998	14,23%	4.480	63,86%	1.537	0	0	0	1.537	21,91%
SORIA	46.829	28.696	0	61,28%	0		1.130	2,41%	17.003	36,31%	0	0	0	0	0	
RABANOS (LOS)	22.531	17.355	0	77,03%	0		5.068	22,49%	108	0,48%	0	0	0	0	0	
VILLACIERVOS	1.300	0	0		0		1.300	100,00%	0	0	0	0	0	0	0	
CUBO DE LA SOLANA	44.641	38.085	0	85,31%	0		2.072	4,64%	4.484	10,04%	0	0	0	0	0	
Ólvega	212.230	102.881	0	48,48%	41.263	19,44%	24.393	11,49%	40.826	19,24%	2.867	0	0	0	2.867	1,35%

RUTA 8 (L-X-V)

Ólvega																			
ALDEHUELAS (LAS)	13.806	0	0		0	13.806	100,00%	0		0	0	0	0	0	0				
CIGUDOSA	0	0	0		0	0		0		0	0	0	0	0	0				
FUENTES DE MAGAÑA	11.687	11.215	0	95,96%	0	472	4,04%	0		0	0	0	0	0	0				
FUENTESTRUN	79.460	79.460	0	100,00%	0	0		0		0	0	0	0	0	0				
MAGAÑA	308	0	0		0	308	100,00%	0		0	0	0	0	0	0				
ONCALA	3.670	0	0		0	2.942	80,16%	728	19,84%	0	0	0	0	0	0				
SAN FELICES	59	0	0		0	59	100,00%	0		0	0	0	0	0	0				
SAN PEDRO MANRIQUE	224.773	199.631	0	88,81%	0	674	0,30%	16.583	7,38%	0	0	0	0	7.885	7.885			3,51%	
SANTA CRUZ DE YANGUAS	4.795	0	0		0	2.268	47,30%	1.364	28,45%	1.163	0	0	0	0	1.163			24,25%	
SUELLACABRAS	1.779	0	0		0	1.779	100,00%	0		0	0	0	0	0	0				
TREBAGO	11.907	11.671	0	98,02%	0	0		236	1,98%	0	0	0	0	0	0				
VALDELAGUA DEL CERRO	25.241	25.241	0	100,00%	0	0		0		0	0	0	0	0	0				
VALTAJEROS	3.668	0	0		0	2.303	62,79%	1.365	37,21%	0	0	0	0	0	0				
VILLAR DEL RIO	21.407	0	0		0	11.667	54,50%	9.740	45,50%	0	0	0	0	0	0				
VIZMANOS	939	0	0		0	939	100,00%	0		0	0	0	0	0	0				
Ólvega	403.499	327.218	0	81,10%	0	37.217	9,22%	30.016	7,44%	1.163	0	0	0	7.885	9.048			2,24%	

RUTA 8' (M-J-S)

Ólvega															
VILLAR DEL ALA	1.665	0	0	0	0	0		1.665	100,00%	0	0	0	0	0	
AREVALO DE LA SIERRA	15.215	0	0	0	0	4.551	29,91%	10.461	68,75%	203	0	0	0	203	1,33%
AUSEJO DE LA SIERRA	6.517	0	0	0	0	1.456	22,34%	5.061	77,66%	0	0	0	0	0	
ESTEPA DE SAN JUAN	2.521	0	0	0	0	0		2.521	100,00%	0	0	0	0	0	
CASTILFRIO DE LA SIERRA	7.080	0	0	0	0	6.135	86,65%	945	13,35%	0	0	0	0	0	
VALDEGEÑA	31.606	31.606	0	100,00%	0	0		0	0	0	0	0	0	0	
ROYO (EL)	6.559	0	0	0	0	738	11,25%	5.401	82,34%	420	0	0	0	420	6,40%
SOTILLO DEL RINCON	11.703	0	0	0	0	5.426	46,36%	5.304	45,32%	973	0	0	0	973	8,31%
VALDEAVELLANO DE TERA	1.941	0	0	0	0	80	4,12%	1.861	95,88%	0	0	0	0	0	
ROLLAMIENTA	4.902	0	0	0	0	2.701	55,10%	2.201	44,90%	0	0	0	0	0	
REBOLLAR	1.600	0	0	0	0	1.600	100,00%	0	0	0	0	0	0	0	
ALMARZA	30.058	0	0	0	0	13.565	45,13%	14.766	49,13%	1.727	0	0	0	1.727	5,75%
POVEDA DE SORIA (LA)	11.896	0	0	0	0	6.064	50,98%	4.632	38,94%	1.200	0	0	0	1.200	10,09%
Ólvega	133.263	31.606	0	23,72%	0	42.316	31,75%	54.818	41,14%	4.523	0	0	0	4.523	3,39%

BURGOS

RUTA 1 (L-X-V)

Burgos													
NEBREDÁ	6.100	0	0	0	0	6.100	100,00%	0	0	0	0	0	0
SOLARANA	4.100	0	0	0	0	4.100	100,00%	0	0	0	0	0	0
VILLAMAYOR DE LOS MONTES	1.626	0	0	0	0	1.626	100,00%	0	0	0	0	0	0
AVELLANOSA DE MUÑO	13.703	13.048	17	95,34%	0	638	4,66%	0	0	0	0	0	0
LERMA	68.232	63.931	0	93,70%	0	4.301	6,30%	0	0	0	0	0	0
QUINTANILLA DE LA MATA	1.150	0	0	0	0	1.150	100,00%	0	0	0	0	0	0
CASTRILLO DE SOLARANA	0	0	0	0	0	0	0	0	0	0	0	0	0
QUINTANILLA DEL AGUA	40.926	16.816	0	41,09%	993	2,43%	22.085	53,96%	1.032	2,52%	0	0	0
SANTA INES	27.334	26.861	0	98,27%	0	473	1,73%	0	0	0	0	0	0
CIRUELOS DE CERVERA	51	0	0	0	0	51	100,00%	0	0	0	0	0	0
TEJADA	960	0	0	0	0	960	100,00%	0	0	0	0	0	0
SANTIBAÑEZ DEL VAL	16.487	16.487	0	100,00%	0	0	0	0	0	0	0	0	0
MECERREYES	18.082	0	0	0	0	14.746	81,55%	3.336	18,45%	0	0	0	0
COVARRUBIAS	85.256	64.771	0	75,97%	0	18.347	21,52%	2.138	2,51%	0	0	0	0
Burgos	284.007	201.914	17	71,10%	993	0,35%	74.577	26,26%	6.506	2,29%	0	0	0

RUTA 1' (M-J-S)

Burgos													
TORTOLES DE ESGUEVA	5.551	0	0	0	0	5.551	100,00%	0	0	0	0	0	0
SANTIBAÑEZ DE ESGUEVA	46	0	0	0	0	46	100,00%	0	0	0	0	0	0
TORRESANDINO	31.475	0	0	26.148	83,08%	5.327	16,92%	0	0	0	0	0	0
TORREPADRE	3.882	0	0	0	0	3.882	100,00%	0	0	0	0	0	0
TORDOMAR	41.621	39.338	0	94,51%	0	2.283	5,49%	0	0	0	0	0	0
ZAEL	3.625	0	0	0	0	0	2.575	71,03%	0	0	0	1.050	1.050
VILLALHOZ	67.991	57.781	0	84,98%	0	10.210	15,02%	0	0	0	0	0	28,97%
MAHAMUD	12.509	12.150	0	97,13%	0	0	359	2,87%	0	0	0	0	0
ROYUELA DE RIO FRANCO	5.190	0	0	5.190	100,00%	0	0	0	0	0	0	0	0
MADRIGAL DEL MONTE	2.736	0	0	0	0	2.736	100,00%	0	0	0	0	0	0
CIADONCHA	13.430	13.430	0	100,00%	0	0	0	0	0	0	0	0	0
SANTA MARIA DEL CAMPO	70.855	66.226	0	93,47%	0	4.366	6,16%	263	0,37%	0	0	0	0

PRESENCIO	117.246	16.634	0	14,19%	100.325	85,57%	287	0,24%	0	0	0	0	0	0
VILLALVERDE DEL MONTE	3.092	0	0		0		3.092	100,00%	0	0	0	0	0	0
PERAL DE ARLANZA	126	0	0		0		0		126	100,00%	0	0	0	0
Burgos	379.375	205.559	0	54,18%	131.663	34,71%	37.780	9,96%	3.323	0,88%	0	0	0	1.050 1.050 0,28%
RUTA 2 (L-X-V)														
Burgos														
VILLALMANZO	90.641	68.674	0	75,76%	21.684	23,92%	283	0,31%	0	0	0	0	0	0
SANTA CECILIA	27.812	25.749	0	92,58%	0		2.063	7,42%	0	0	0	0	0	0
COGOLLOS	7.980	0	0		7.980	100,00%	0		0	0	0	0	0	0
QUINTANILLA DEL COCO	47.148	47.148	0	100,00%	0		0		0	0	0	0	0	0
SANTA MARIA MERCADILLO	568	568	0	100,00%	0		0		0	0	0	0	0	0
CABAÑES DE ESGUEVA	17.037	15.706	0	92,19%	0		1.331	7,81%	0	0	0	0	0	0
MADRIGALEJO DEL MONTE	84.065	57.706	0	68,64%	25.298	30,09%	176	0,21%	885	1,05%	0	0	0	0
TORRECILLA DEL MONTE	1.657	0	0		0		1.657	100,00%	0	0	0	0	0	0
IGLESIARRUBIA	319	0	0		0		319	100,00%	0	0	0	0	0	0
BAHABON DE ESGUEVA	25.493	10.577	0	41,49%	8.985	35,24%	3.810	14,95%	2.121	8,32%	0	0	0	0
VILLANGÓMEZ	75.736	14.139	33.955	63,50%	24.393	32,21%	0		3.249	4,29%	0	0	0	0
CILLERUELO DE ABAJO	11.503	0	0		10.290	89,45%	1.213	10,55%	0	0	0	0	0	0
FONTIOSO	2.219	0	0		0		2.219	100,00%	0	0	0	0	0	0
Burgos	392.178	240.267	33.955	69,92%	98.630	25,15%	13.071	3,33%	6.255	1,59%	0	0	0	0
RUTA 2' (M-J-S)														
Burgos														
BURGOS	13.010	11.120	0	85,47%	0		277	2,13%	1.613	12,40%	0	0	0	0
MARMELLAR DE ARRIBA	2.059	0	0		0		2.059	100,00%	0	0	0	0	0	0
ARROYAL	871	0	0		0		871	100,00%	0	0	0	0	0	0
QUINTANADUEÑAS	410	0	0		0		410	100,00%	0	0	0	0	0	0
RABE DE LAS CALZADAS	3.092	0	0		0		3.092	100,00%	0	0	0	0	0	0
PALACIOS DE BENAVER	0	0	0		0		0		0	0	0	0	0	0
ARCOS	169	0	0		0		169	100,00%	0	0	0	0	0	0
UBIERNA	1.221	0	0		0		1.221	100,00%	0	0	0	0	0	0
ALBILLOS	910	0	0		0		910	100,00%	0	0	0	0	0	0
TARDAJOS	1.311	0	0		0		1.178	89,86%	133	10,14%	0	0	0	0
QUINTANILLA-VIVAR	16.625	3.835	0	23,07%	12.790	76,93%	0		0	0	0	0	0	0
SOTOPALACIOS	21.561	0	0		21.561	100,00%	0		0	0	0	0	0	0
QUINTANAORTUÑO	296	0	0		0		296	100,00%	0	0	0	0	0	0
VILLALVERDE-PEÑAHORADA	292	0	0		0		0		292	100,00%	0	0	0	0
(S ZARZ) VALLE DE SANTIBAÑEZ	31.521	31.521	0	100,00%	0		0		0	0	0	0	0	0
PEDROSA DE RIO-URBEL	2.838	0	0		0		2.838	100,00%	0	0	0	0	0	0
ISAR	12.988	994	0	7,65%	0		11.994	92,35%	0	0	0	0	0	0
VILLALBILLA DE BURGOS	44.275	0	0		44.080	99,56%	195	0,44%	0	0	0	0	0	0
(RIOSERAS) VALLE DE LAS NAVA	15.199	0	0		0		14.925	98,20%	274	1,80%	0	0	0	0
CABIA	11.696	0	0		0		3.605	30,82%	8.091	69,18%	0	0	0	0
FRANDOVINEZ	2.709	0	0		0		2.709	100,00%	0	0	0	0	0	0
CAVUELA	6.388	4.445	0	69,58%	0		924	14,46%	1.019	15,95%	0	0	0	0
ESTEPAR	5.340	0	0		487	9,12%	1.903	35,64%	2.950	55,24%	0	0	0	0
VILLAGONZALO-PEDERNALES	10.366	3.435	0	33,14%	0		0		6.931	66,86%	0	0	0	0
Burgos	205.147	55.350	0	26,98%	78.918	38,47%	49.576	24,17%	21.303	10,38%	0	0	0	0
RUTA 3 (L-X-V)														
Burgos														
AGES	2.642	0	0		0		2.642	100,00%	0	0	0	0	0	0
ARLANZON	2.042	0	0		0		1.911	93,58%	131	6,42%	0	0	0	0
ATAPUERCA	4.954	0	0		0		4.954	100,00%	0	0	0	0	0	0
AUSINES (LOS)	3.970	0	0		0		2.820	71,03%	1.150	28,97%	0	0	0	0
BARRIOS DE COLINA	6.026	6.026	0	100,00%	0		0		0	0	0	0	0	0
CARCEDO DE BURGOS	8.730	0	1.089	12,47%	0		0		6.518	74,66%	1.123	0	0	1.123
CASTRILLO DEL VAL	844	0	0		0		844	100,00%	0	0	0	0	0	0
CUBILLO DEL CAMPO	20.756	0	0		16.514	79,56%	1.672	8,06%	320	1,54%	0	0	2.250	2.250
FRESNO DE RODILLA	947	0	0		0		0		947	100,00%	0	0	0	0
HONTORIA DE LA CANTERA	35.983	0	0		29.812	82,85%	6.171	17,15%	0	0	0	0	0	0
HURONES	12.555	0	0		12.555	100,00%	0		0	0	0	0	0	0
IBEAS DE JUARROS	4.871	0	0		0		2.973	61,03%	1.898	38,97%	0	0	0	0
PALAZUELOS DE LA SIERRA	2.165	0	0		0		0		2.165	100,00%	0	0	0	0
QUINTANAPALLA	1.200	0	0		0		0		1.200	100,00%	0	0	0	0
REVILLA DEL CAMPO	690	0	0		0		549	79,57%	141	20,43%	0	0	0	0
REVILLAROS	15.278	10.572	0	69,20%	0		0		4.706	30,80%	0	0	0	0
RUBENA	2.228	2.228	0	100,00%	0		0		0	0	0	0	0	0
SALDAÑA DE BURGOS	2.866	0	0		0		2.866	100,00%	0	0	0	0	0	0
SALGUERO DE JUARROS	0	0	0		0		0		0	0	0	0	0	0
SAN ADRIAN DE JUARROS	3.591	0	0		0		3.023	84,18%	568	15,82%	0	0	0	0
SANTA CRUZ DE JUARROS	1.414	0	0		0		0		1.414	100,00%	0	0	0	0
VILLAMIEL DE LA SIERRA	767	0	0		0		59	7,69%	708	92,31%	0	0	0	0
VILLAYERNO MORQUILLAS	9.559	0	0		9.559	100,00%	0		0	0	0	0	0	0
ZALDUENDO	3.213	0	0		0		3.213	100,00%	0	0	0	0	0	0
Burgos	147.291	18.826	1.089	13,52%	68.440	46,47%	33.697	22,88%	21.866	14,85%	1.123	0	0	2.250 3.373 2,29%
RUTA 3' (M-J-S)														
Burgos														
ARRAYA DE OCA	350	0	0		0		350	100,00%	0	0	0	0	0	0
BELORADO	20.684	9.103	0	44,01%	73	0,35%	4.624	22,36%	6.884	33,28%	0	0	0	0
BRIVIESCA	29.038	7.362	0	25,35%	17.030	58,65%	4.599	15,84%	47	0,16%	0	0	0	0
CARCEDO DE BUREBA	2.169	0	0		0		2.169	100,00%	0	0	0	0	0	0
CASTIL DE PEONES	31.948	0	0		30.664	95,98%	1.284	4,02%	0	0	0	0	0	0
CERRATON DE JUARROS	886	0	0		0		0		886	100,00%	0	0	0	0
FRESNO DE RIOTIRON	12.632	0	0		0		12.345	97,73%	287	2,27%	0	0	0	0
GALBARROS	4.144	0	0		0		0		4.144	100,00%	0	0	0	0
IBRILLOS	297	0	0		0		297	100,00%	0	0	0	0	0	0
LLANO DE BUREBA	5.955	538	0	9,03%	0		5.417	90,97%	0	0	0	0	0	0
MONASTERIO DE RODILLA	2.834	0	0		0		2.834	100,00%	0	0	0	0	0	0
PRADANOS DE BUREBA	14.205	0	0		14.205	100,00%	0		0	0	0	0	0	0
QUINTANABUREBA	722	0	0		0		722	100,00%	0	0	0	0	0	0
QUINTANALORANCO	0	0	0		0		0		0	0	0	0	0	0
REDECILLA DEL CAMINO	1.643	0	0		0		0		1.643	100,00%	0	0	0	0
REINOSO	1.316	0	0		0		1.316	100,00%	0	0	0	0	0	0
ROJAS	6.051	0	0		0		6.051	100,00%	0	0	0	0	0	0
SALINILLAS DE BUREBA	3.487	0	0		0		3.487	100,00%	0	0	0	0	0	0
SANTA MARIA DEL INVIERNO	1.081	0	0		0		1.081	100,00%	0	0	0	0	0	0
VALLE DE OCA	560	0	0		0		560	100,00%	0	0	0	0	0	0
VILLAESCUSA LA SOMBRIA	1.064	0	0		0		724	68,05%	340	31,95%	0	0	0	0
VILLAMBISTIA	2.011	0	0		0		0		2.011	100,00%	0	0	0	0
Burgos	143.077	17.003	0	11,88%	61.972	43,31%	47.860	33,45%	16.242	11,35%	0	0	0	0
RUTA 4 (L-X-V)														

Burgos													
FRIAS	376	0	0	0		376	100,00%	0		0	0	0	0
CILLAPERLATA	0	0	0	0		0		0		0	0	0	0
NAVAS DE BUREBA	2.040	0	0	0		2.040	100,00%	0		0	0	0	0
OÑA	36.488	0	0	27.246	74,67%	1.693	4,64%	7.549	20,69%	0	0	0	0
PADRONES DE BUREBA	115	0	0	0		115	100,00%	0		0	0	0	0
GRISALEÑA	7.940	0	0	0		7.940	100,00%	0		0	0	0	0
VALLUERCANES	587	0	0	0		587	100,00%	0		0	0	0	0
MIRAVECHE	174	0	0	0		174	100,00%	0		0	0	0	0
QUINTANAELIZ	817	0	0	0		817	100,00%	0		0	0	0	0
BUSTO DE BUREBA	1.485	0	0	0		1.485	100,00%	0		0	0	0	0
CASCAJARES DE BUREBA	456	0	0	0		456	100,00%	0		0	0	0	0
VID DE BUREBA (LA)	870	0	0	0		0		870	100,00%	0	0	0	0
VILLANUEVA DE TEBA	1.455	0	0	0		1.455	100,00%	0		0	0	0	0
PANCORVO	643	0	0	0		643	100,00%	0		0	0	0	0
SALAS DE BUREBA	1.680	0	0	0		0		1.680	100,00%	0	0	0	0
ENCIO	5.431	0	0	0		5.431	100,00%	0		0	0	0	0
BUGEDO	1.660	0	0	0		1.660	100,00%	0		0	0	0	0
AMEYUGO	132	0	0	0		132	100,00%	0		0	0	0	0
BOZOO	8.755	0	0	0		363	4,15%	7.300	83,38%	1.092	0	0	1.092
MIRANDA DE EBRO	10.972	512	0	4,67%	0	8.062	73,48%	2.398	21,86%	0	0	0	0
PUEBLA DE ARGANZON (LA)	976	0	0	0		976	100,00%	0		0	0	0	0
CONDADO DE TREVIÑO	7.489	2.157	0	28,80%	0	877	11,71%	2.533	33,82%	1.922	0	0	1.922
Burgos	90.541	2.669	0	2,95%	27.246	30,09%	35.282	38,97%	22.330	24,66%	3.014	0	3.014
RUTA 4' (M-J-S)													
Burgos													
ARAUZO DE MIEL	10.146	0	0	0		10.146	100,00%	0		0	0	0	0
CABEZON DE LA SIERRA	383	0	0	0		0		383	100,00%	0	0	0	0
CANICOSA DE LA SIERRA	2.625	0	0	0		1.815	69,14%	810	30,86%	0	0	0	0
CARAZO	4.028	0	0	0		85	2,11%	3.943	97,89%	0	0	0	0
CASTRILLO DE LA REINA	7.700	0	0	0		3.529	45,83%	4.171	54,17%	0	0	0	0
CASTROVIDO	0	0	0	0		0		0		0	0	0	0
CONTRERAS	777	0	0	0		777	100,00%	0		0	0	0	0
ESPINOSA DE CERVERA	1.779	0	0	0		1.779	100,00%	0		0	0	0	0
GALLEGA (LA)	261	0	0	0		261	100,00%	0		0	0	0	0
HACINAS	4.658	0	0	0		565	12,13%	0		0	0	4.093	4.093
HINOJAR DEL REY	0	0	0	0		0		0		0	0	0	0
HONTORIA DEL PINAR	9.825	0	0	0		1.798	18,30%	8.027	81,70%	0	0	0	0
HUERTA DE REY	26.517	20.015	0	75,48%	0	6.133	23,13%	0		369	0	0	369
JARAMILLO DE LA FUENTE	640	0	0	0		640	100,00%	0		0	0	0	0
MAMOLAR	0	0	0	0		0		0		0	0	0	0
MONCALVILLO	561	0	0	0		0		561	100,00%	0	0	0	0
PALACIOS DE LA SIERRA	14.175	5.526	0	38,98%	0	3.737	26,36%	4.912	34,65%	0	0	0	0
PINILLA DE LOS BARRUECOS	2.328	0	0	0		0		2.328	100,00%	0	0	0	0
PINILLA DE LOS MOROS	14.279	0	0	13.016	91,15%	1.263	8,85%	0		0	0	0	0
QUINTANARRAYA	0	0	0	0		0		0		0	0	0	0
RABANERA DEL PINAR	5.387	0	0	0		0		5.387	100,00%	0	0	0	0
REVILLA (LA)	4.206	0	0	0		1.294	30,77%	2.912	69,23%	0	0	0	0
SALAS DE LOS INFANTES	34.300	104	0	0,30%	0	18.760	54,69%	15.436	45,00%	0	0	0	0
VILLANUEVA DE CARAZO	768	0	0	0		0		768	100,00%	0	0	0	0
VILVIESTRÉ DEL PINAR	15.461	0	0	0		6.601	42,69%	8.860	57,31%	0	0	0	0
VIZCAINOS	2.357	0	0	0		951	40,35%	1.406	59,65%	0	0	0	0
Burgos	163.161	25.645	0	15,72%	13.016	7,98%	60.134	36,86%	59.904	36,71%	369	0	4.093
RUTA 5 (L-X-V)													
Burgos													
BARBADILLO DE HERREROS	2.582	0	0	0		402	15,57%	2.180	84,43%	0	0	0	0
RABANOS	4.298	0	0	0		1.551	36,09%	2.747	63,91%	0	0	0	0
PRADOLUENGO	1.158	0	0	0		266	22,97%	892	77,03%	0	0	0	0
SANTA CRUZ DEL VALLE URBION	2.334	0	0	0		279	11,95%	2.055	88,05%	0	0	0	0
VILLAGALIO	968	0	0	0		904	93,39%	64	6,61%	0	0	0	0
VILLAFRANCA MONTES DE OCA	1.035	0	0	0		0		1.035	100,00%	0	0	0	0
VILLASUR DE HERREROS	2.921	0	0	0		954	32,66%	1.967	67,34%	0	0	0	0
GARGANCHON	1.162	0	0	0		1.162	100,00%	0		0	0	0	0
FRESNEDA DE LA SIERRA TIRON	9.515	0	0	0		0		9.515	100,00%	0	0	0	0
QUINTANAR DE LA SIERRA	10.102	0	0	0		2.508	24,83%	7.594	75,17%	0	0	0	0
NEILA	10.297	0	0	0		0		10.297	100,00%	0	0	0	0
REGUMIEL DE LA SIERRA	2.424	0	0	0		0		2.424	100,00%	0	0	0	0
ETERNA	0	0	0	0		0		0		0	0	0	0
BARBADILLO DEL MERCADO	8.786	0	0	0		5.283	60,13%	3.503	39,87%	0	0	0	0
SANTO DOMINGO DE SILOS	12.226	6.508	3.152	79,01%	0	2.116	17,31%	450	3,68%	0	0	0	0
PINEDA DE LA SIERRA	468	0	0	0		468	100,00%	0		0	0	0	0
RIOCAVADO DE LA SIERRA	480	0	0	0		480	100,00%	0		0	0	0	0
SAN MILLAN DE LARA	1.502	0	0	0		0		1.502	100,00%	0	0	0	0
TINIEBLAS	1.516	0	0	0		0		1.516	100,00%	0	0	0	0
TORRELARA	1.048	0	0	0		1.048	100,00%	0		0	0	0	0
VILLORUEBO	4.773	0	0	0		0		4.773	100,00%	0	0	0	0
JURISDICCION DE LARA	200	0	0	0		200	100,00%	0		0	0	0	0
VALLE DE VALDELAGUNA	5.933	0	0	0		1.776	29,93%	4.157	70,07%	0	0	0	0
MONASTERIO DE LA SIERRA	2.327	0	0	0		1.447	62,18%	880	37,82%	0	0	0	0
VILLAESPASA	146	0	0	0		146	100,00%	0		0	0	0	0
HORTIGUELA	1.000	0	0	0		1.000	100,00%	0		0	0	0	0
HUERTA DE ARRIBA	103	0	0	0		0		103	100,00%	0	0	0	0
BARDILLO DEL PEZ	4.477	0	0	0		4.117	91,96%	360	8,04%	0	0	0	0
Burgos	93.781	6.508	3.152	10,30%	0	26.107	27,84%	58.014	61,86%	0	0	0	0
RUTA 5' (M-J-S)													
Burgos													
PART DE LA SIERRA EN TOBALIN	8.947	0	0	0		0		8.820	98,58%	127	0	0	127
VILLARCAYO DE MERINDAD DE C.V	88.274	26.944	0	30,52%	2.804	3,18%	6.081	6,89%	52.445	59,41%	0	0	0
MEDINA DE POMAR	62.753	447	0	0,71%	26.254	41,84%	4.893	7,80%	31.159	49,65%	0	0	0
JUNTA DE RIO DE LOSA	7.567	109	0	1,44%	0	1.355	17,91%	5.888	77,81%	215	0	0	215
JUNTA DE SAN MARTIN DE LOSA	14.061	0	0	0		2.079	14,79%	11.644	82,81%	338	0	0	338
MERINDAD DE CUESTA-URRIA	13.523	0	0	0		1.031	7,62%	12.492	92,38%	0	0	0	0
TRESPADERNE	0	0	0	0		0		0		0	0	0	0
MERINDAD DE VALDIVIELSO	1.345	0	0	0		1.318	97,99%	27	2,01%	0	0	0	0
VALLE DE TOBALINA	4.383	0	0	0		721	16,45%	3.662	83,55%	0	0	0	0
Burgos	200.853	27.500	0	13,69%	29.058	14,47%	17.478	8,70%	126.137	62,80%	680	0	680
RUTA 6 (L-X-V)													
Burgos													
BERBERANA	4.854	0	0	0		0		732	15,08%	4.122	0	0	4.122
JUNTA DE OTEO	3.895	0	0	0		124	3,18%	3.771	96,82%	0	0	0	0
JUNTA DE TRASALOMA	2.137	0	0	0		151	7,07%	1.986	92,93%	0	0	0	0

JUNTA DE VILLALBA DE LOSA	29.687	0	0	0	0	4.343	14,63%	23.245	78,30%	2.099	0	0	0	2.099	7,07%
JURISDICCION DE SAN ZADORNIL	1.297	0	0	0	0	120	9,25%	1.177	90,75%	0	0	0	0	0	0
VALLE DE MENA	135.811	0	0	0	0	8.959	6,60%	121.106	89,17%	2.237	0	0	0	3.509	5,74%
Burgos	177.681	0	0	0	0	13.697	7,71%	152.017	85,56%	8.458	0	0	0	3.509	11.967
RUTA 6' (M-J-S)															
Burgos															
ESPINOSA DE LOS MONTEROS	39.053	0	0	0	0	2.505	6,41%	35.560	91,06%	988	0	0	0	988	2,53%
MERINDAD DE MONTIJA	30.906	1.344	0	4,35%	0	1.379	4,46%	27.854	90,12%	329	0	0	0	329	1,06%
ARIJA	1.472	0	0	0	0	0	1.472	100,00%	0	0	0	0	0	0	0
ALFOZ DE SANTA GADEA	11.063	0	0	0	0	0	10.253	92,68%	810	0	0	0	0	810	7,32%
VALLE DE VALDEBEZANA	30.695	0	0	0	0	922	3,00%	24.982	81,39%	4.791	0	0	0	4.791	15,61%
MERINDAD DE SOTOSCUEVA	16.969	0	0	0	0	434	2,56%	16.535	97,44%	0	0	0	0	0	0
MERINDAD DE VALDEPORRES	12.093	0	0	0	0	1.082	8,95%	9.607	79,44%	1.404	0	0	0	1.404	11,61%
VALLE DE MANZANEDO	13.600	0	0	0	0	3.466	25,49%	10.134	74,51%	0	0	0	0	0	0
ALFOZ DE BRICIA	4.991	0	0	0	0	50	1,00%	3.941	78,96%	1.000	0	0	0	1.000	20,04%
Burgos	160.842	1.344	0	0,84%	0	9.838	6,12%	140.338	87,25%	9.322	0	0	0	9.322	5,80%
RUTA 7 (L-X-V)															
Burgos															
REBOLLEDO DE LA TORRE	22.252	0	0	0	0	37	0,17%	19.387	87,12%	2.828	0	0	0	2.828	12,71%
VALLE DE VALDELUCIO	19.847	0	0	0	0	9.340	47,06%	10.507	52,94%	0	0	0	0	0	0
BASCONCILLOS DEL TOZO	19.092	0	0	0	0	16.262	85,18%	2.616	13,70%	214	0	0	0	214	1,12%
HONTOMIN	17.471	0	0	0	0	3.261	18,67%	14.210	81,33%	0	0	0	0	0	0
ALTOS (LOS)	12.241	0	0	0	0	8.043	65,71%	4.198	34,29%	0	0	0	0	0	0
HUMADA	10.794	0	0	0	0	8.182	75,80%	2.612	24,20%	0	0	0	0	0	0
SEDANO	7.864	0	0	0	0	6.613	84,09%	1.251	15,91%	0	0	0	0	0	0
MASA	5.392	0	0	0	0	1.921	35,63%	3.471	64,37%	0	0	0	0	0	0
MONTORIO	3.446	0	0	0	0	3.446	100,00%	0	0	0	0	0	0	0	0
ORBANEJA DEL CASTILLO	2.762	0	0	96	3,48%	266	9,63%	2.400	86,89%	0	0	0	0	0	0
HUERMECES	1.817	0	0	0	0	1.817	100,00%	0	0	0	0	0	0	0	0
URBEL DEL CASTILLO	1.770	0	0	0	0	1.770	100,00%	0	0	0	0	0	0	0	0
SARGENTES DE LA LORA	1.394	0	0	0	0	1.394	100,00%	0	0	0	0	0	0	0	0
TUBILLA DEL AGUA	825	0	0	0	0	0	0	0	0	0	825	0	825	100,00%	0
Burgos	126.967	0	0	96	0,08%	62.352	49,11%	60.652	47,77%	3.042	0	825	0	3.867	3,05%
RUTA 7' (M-J-S)															
Burgos															
ARENILLAS DE RIOPISUERGA	33.704	30.366	0	90,10%	0	3.338	9,90%	0	0	0	0	0	0	0	0
BALBASES (LOS)	6.013	0	0	0	0	6.013	100,00%	0	0	0	0	0	0	0	0

San Martín y Mudrián														
SANTA CRUZ DE LA SALCEDA	120.790	56.975	0	47,17%	63.815	52,83%	0		0	0	0	0	0	0
MORADILLO DE ROA	3.826	0	0		0		3.826	100,00%	0	0	0	0	0	0
TORREGALINDO	28.443	11.097	0	39,01%	16.940	59,56%	406	1,43%	0	0	0	0	0	0
SAN JUAN DEL MONTE	21.000	14.895	0	70,93%	0		1.199	5,71%	0	0	0	4.906	4.906	23,36%
VID (LA)	14.374	11.107	0	77,27%	0		455	3,17%	2.812	19,56%	0	0	0	0
FUENTECEN	1.341	0	0		0		1.341	100,00%	0	0	0	0	0	0
FUENTEMOLINOS	2.189	0	0		0		2.189	100,00%	0	0	0	0	0	0
VADOCONDES	20.772	19.646	0	94,58%	0		1.126	5,42%	0	0	0	0	0	0
PARDILLA	1.656	0	0		1.279	77,23%	377	22,77%	0	0	0	0	0	0
FRESNILLO DE LAS DUEÑAS	2.470	0	0		0		2.470	100,00%	0	0	0	0	0	0
SEQUERA DE HAZA (LA)	2.349	0	0		0		2.349	100,00%	0	0	0	0	0	0
HONTANGAS	1.715	1.715	0	100,00%	0		0	0	0	0	0	0	0	0
ADRADA DE HAZA	327	327	0	100,00%	0		0	0	0	0	0	0	0	0
CASTRILLO DE LA VEGA	21.962	19.322	0	87,98%	0		2.640	12,02%	0	0	0	0	0	0
HAZA	243.214	135.084	0	55,54%	82.034	33,73%	18.378	7,56%	2.812	1,16%	0	0	4.906	4.906 2,02%
San Martín y Mudrián														
RUTA 10 (L-X-V)														
San Martín y Mudrián														
AGUILERA (LA)	18.610	0	0		18.610	100,00%	0		0	0	0	0	0	0
ANGUIX	1.639	0	0		0		1.639	100,00%	0	0	0	0	0	0
CUEVA DE ROA (LA)	856	0	0		0		663	77,45%	193	22,55%	0	0	0	0
GUMIEL DE MERCADO	80.791	23.479	0	29,06%	0		14.849	18,38%	42.463	52,56%	0	0	0	0
HOYALES DE ROA	2.054	0	0		631	30,72%	1.423	69,28%	0	0	0	0	0	0
MAMBRILLA DE CASTREJON	6.187	0	0		0		1.931	31,21%	0	0	0	4.256	4.256	68,79%
NAVA DE ROA	7.114	0	0		0		5.927	83,31%	1.187	16,69%	0	0	0	0
OLMEDILLO DE ROA	1.429	0	0		0		1.429	100,00%	0	0	0	0	0	0
VALDEZATE	7.055	5.886	0	83,43%	0		1.169	16,57%	0	0	0	0	0	0
PEDROSA DE DUERO	9.806	7.399	0	75,45%	0		2.407	24,55%	0	0	0	0	0	0
QUINTANA DEL PIDIO	7.719	6.607	0	85,59%	0		1.112	14,41%	0	0	0	0	0	0
ROA	5.296	0	0		0		804	15,18%	1.005	18,98%	0	0	3.487	3.487
SAN MARTIN DE RUBIALES	758	0	0		0		758	100,00%	0	0	0	0	0	0
SOTILLO DE LA RIBERA	5.695	0	0		0		5.695	100,00%	0	0	0	0	0	0
TERRADILLOS DE ESGUEVA	0	0	0		0		0	0	0	0	0	0	0	0
VILLAESCUSA DE ROA	186	0	0		0		186	100,00%	0	0	0	0	0	0
VILLATUELDA	1.054	0	0		0		1.054	100,00%	0	0	0	0	0	0
San Martín y Mudrián	156.249	43.371	0	27,76%	19.241	12,31%	41.046	26,27%	44.848	28,70%	0	0	7.743	7.743 4,96%
VALLADOLID														
RUTA 1 (L-X-V)														
Medina del Campo														
BOADILLA DEL CAMPO	13.562	0	0		0		8.591	63,35%	4.515	33,29%	456	0	0	456 3,36%
ALAEIOS	9.881	0	0		0		7.662	77,54%	2.219	22,46%	0	0	0	0
NAVA DEL REY	9.855	0	0		0		8.691	88,19%	1.164	11,81%	0	0	0	0
BRAHOJOS DE MEDINA	8.692	5.679	0	65,34%	0		3.013	34,66%	0	0	0	0	0	0
SIETE IGLESIAS DE TRABANCOS	8.059	6.471	0	80,30%	0		0	1,588	19,70%	0	0	0	0	0
VELASCALVARO	1.326	0	0		1.326	100,00%	0	0	0	0	0	0	0	0
RUBI DE BRACAMONTE	2.527	0	0		2.527	100,00%	0	0	0	0	0	0	0	0
CERVILLEGU DE LA CRUZ	500	0	0		500	100,00%	0	0	0	0	0	0	0	0
SAN VICENTE DEL PALACIO	317	0	0		317	100,00%	0	0	0	0	0	0	0	0
MURIEL	0	0	0		0		0	0	0	0	0	0	0	0
VENTOSA DE LA CUESTA	888	0	0		888	100,00%	0	0	0	0	0	0	0	0
CASTRONUÑO	37.786	17.158	0	45,41%	0		15.355	40,64%	5.273	13,95%	0	0	0	0
VILLASVERDE DE MEDINA	6.954	0	0		6.268	90,14%	686	9,86%	0	0	0	0	0	0
FRESNO EL VIEJO	6.564	0	0		4.897	74,60%	1.667	25,40%	0	0	0	0	0	0
NUEVA VILLA DE LAS TORRES	6.538	0	0		4.631	70,83%	1.907	29,17%	0	0	0	0	0	0
TORRECILLA DE LA ORDEN	5.862	0	0		3.899	66,51%	1.963	33,49%	0	0	0	0	0	0
VILLAFRANCA DE DUERO	5.861	315	0	5,37%	0		4.898	83,57%	648	11,06%	0	0	0	0
SAN ROMAN DE HORNUJA	5.096	0	0		2.323	45,58%	2.773	54,42%	0	0	0	0	0	0
CASTREJON	2.712	0	0		1.624	59,88%	1.088	40,12%	0	0	0	0	0	0
Medina del Campo	132.980	29.623	0	22,28%	0		77.410	58,21%	25.491	19,17%	456	0	0	456 0,34%
RUTA 1' (M-J-S)														
Medina del Campo														
MEDINA DEL CAMPO														
CAMPILLO (EL)	17.128	8.629	0	50,38%	0		8.499	49,62%	0	0	0	0	0	0
POZAL DE GALLINAS	9.345	103	0	1,10%	0		1.463	15,66%	7.779	83,24%	0	0	0	0
CARPIO	8.631	0	0		8.631	100,00%	0	0	0	0	0	0	0	0
FUENTE EL SOL	15.164	0	0		282	1,86%	14.639	96,54%	243	0	0	0	243	1,60%
LOMOVIEJO	19.803	0	0		17.535	88,55%	2.268	11,45%	0	0	0	0	0	0
SALVADOR	13.267	557	0	4,20%	0		12.710	95,80%	0	0	0	0	0	0
SAN PABLO DE LA MORALEJA	28.250	20.285	0	71,81%	0		7.965	28,19%	0	0	0	0	0	0
ATAQUINES	54.888	25.589	0	46,62%	15.960	29,08%	9.561	17,42%	3.778	6,88%	0	0	0	0
Medina del Campo	364.053	96.601	5.840	28,14%	35.194	9,67%	181.895	49,96%	40.159	11,03%	4.364	0	0	4.364 1,20%
RUTA 2 (L-X-V)														
Medina del Campo														
TORDESILLAS	92.365	1.176	22.192	25,30%	42.755	46,29%	4.418	4,78%	19.182	20,77%	2.642	0	0	2.642 2,86%
SAN MIGUEL DEL PINO	63.199	55.818	0	88,32%	7.381	11,68%	0	0	0	0	0	0	0	0
VILLANUEVA DE DUERO	17.268	0	0		1.682	9,74%	15.144	87,70%	442	0	0	0	442	2,56%
SERRADA	26.911	23.094	0	85,82%	0		3.230	12,00%	0	587	0	0	587	2,18%
VALDESTILLAS	2.298	0	0		2.298	100,00%	0	0	0	0	0	0	0	0
MATAPOZUELOS	127.948	85.578	0	66,88%	0		851	0,67%	0	0	0	41.519	41.519	32,45%
POZALDEZ	1.916	0	0		1.878	98,02%	38	1,98%	0	0	0	0	0	0
TORRECILLA DE LA ABADESA	10.519	0	381	3,62%	810	7,70%	3.437	32,67%	766	7,28%	0	0	5.125	5.125 48,72%
POLLOS	128.270	94.680	0	73,81%	0		24.726	19,28%	8.864	6,91%	0	0	0	0
RUEDA	15.753	0	0		2.651	16,83%	13.102	83,17%	0	0	0	0	0	0
SECA (LA)	5.948	0	0		5.761	96,86%	187	3,14%	0	0	0	0	0	0
Medina del Campo	689.972	301.784	28.413	47,86%	70.180	10,17%	166.181	24,09%	68.978	10,00%	7.792	0	0	46.644 54,436 7,89%
RUTA 2' (M-J-S)														
San Martín y Mudrián														
CANALEJAS DE PEÑAFIEL	6.919	1.640	0	23,70%	0		3.126	45,18%	0	0	0	2.153	2.153	31,12%
PEÑAFIEL	66.033	27.848	2.702	46,26%	24.137	36,55%	11.026	16,70%	320	0,48%	0	0	0	0
PESQUERA DE DUERO	52.974	45.186	0	85,30%	0		7.788	14,70%	0	0	0	0	0	0
VALDEARCOS	55.173	40.474	0	73,36%	0		316	0,57%	0	0	0	14.383	14.383	26,07%
FOMPEDRAZA	48.867	48.523	0	99,30%	0		344	0,70%	0	0	0	0	0	0
CAMPASPERO	32.663	24.813	0	75,97%	0		7.850	24,03%	0	0	0	0	0	0
RABANO	8.918	2.560	0	28,71%	0		5.999	67,27%	359	4,03%	0	0	0	0
PIÑEL DE ABAJO	0	0	0		0		0	0	0	0	0	0	0	0
CURIEL	6.082	0	0		6.082	100,00%	0	0	0	0	0	0	0	0
BOCOS DE DUERO	0	0	0		0		0	0	0	0	0	0	0	0
CORRALES DE DUERO	2.348	394	0	16,78%	0		936	39,86%	1.018	43,36%	0	0	0	0
SAN LLORENTE	2.165	0	0		2.165	100,00%	0	0	0	0	0	0	0	0

10

CASTROBOL	9.353	8.330	0	89,06%	0		1.023	10,94%	0	0	0	0	0	0
VALDUNQUILLO	3.478	0	0	0	0		3.478	100,00%	0	0	0	0	0	0
UNION DE CAMPOS (LA)	12.000	0	0	0	0		11.458	95,48%	542	4,52%	0	0	0	0
URONES DE CASTROPONCE	6.195	0	0	0	0		6.195	100,00%	0	0	0	0	0	0
BECCILLA DE VALDERADUEY	23.302	0	0	0	0		22.236	95,43%	1.066	4,57%	0	0	0	0
Cabreros del Río	187.145	15.696	0	8,39%	0		123.472	65,98%	43.379	23,18%	0	0	0	4.598 4.598 2,46%
RUTA 6' (M-J-S)														
Cabreros del Río														
CASTROPONCE	8.820	908	0	10,29%	0		7.343	83,25%	569	6,45%	0	0	0	0
CUENCA DE CAMPOS	29.952	27.184	0	90,76%	0		2.768	9,24%	0	0	0	0	0	0
GATON DE CAMPOS	1.394	0	0	0	0		1.394	100,00%	0	0	0	0	0	0
HERRIN DE CAMPOS	10.031	1.605	0	16,00%	0		8.426	84,00%	0	0	0	0	0	0
VILLACID DE CAMPOS	6.005	0	0	0	0		5.703	94,97%	302	5,03%	0	0	0	0
VILLAFRADES DE CAMPOS	10.184	4.643	0	45,59%	0		5.541	54,41%	0	0	0	0	0	0
VILLALON DE CAMPOS	110.847	48.044	0	43,34%	37.024	33,40%	17.751	16,01%	7.594	6,85%	434	0	0	434 0,39%
Cabreros del Río	177.233	82.384	0	46,48%	37.024	20,89%	48.926	27,61%	8.465	4,78%	434	0	0	434 0,24%
RUTA 7 (L-X-V)														
Cabreros del Río														
CEINOS	36.119	0	0	0	0		24.221	67,06%	11.898	32,94%	0	0	0	0
BERRUECES	8.151	0	0	0	0		8.151	100,00%	0	0	0	0	0	0
VILLANUEVA DE SAN MANCIO	2.338	0	0	0	0		2.338	100,00%	0	0	0	0	0	0
MORAL DE LA REINA	40.393	13.357	0	33,07%	0		27.036	66,93%	0	0	0	0	0	0
TAMARIZ DE CAMPOS	14.952	0	0	0	3.369	22,53%	11.583	77,47%	0	0	0	0	0	0
VILLABARUZ DE CAMPOS	1.483	0	0	0	0		1.483	100,00%	0	0	0	0	0	0
Cabreros del Río	103.436	13.357	0	12,91%	3.369	3,26%	74.812	72,33%	11.898	11,50%	0	0	0	0
RUTA 7' (M-J-S)														
San Martín y Mudrian														
TORRE DE ESGUEVA	794	0	0	0	0		794	100,00%	0	0	0	0	0	0
VILLACO	3.772	0	0	0	0		2.952	78,26%	820	21,74%	0	0	0	0
VILLAFUERTE	1.818	1.818	0	100,00%	0		0	0	0	0	0	0	0	0
OLIVARES DE DUERO	5.859	546	0	9,32%	0		5.313	90,68%	0	0	0	0	0	0
PIÑA DE ESGUEVA	13.844	12.760	0	92,17%	0		575	4,15%	509	3,68%	0	0	0	0
CASTRONUEVO DE ESGUEVA	3.467	0	0	0	0		3.467	100,00%	0	0	0	0	0	0
RENEDO	11.529	0	0	0	0		4.547	39,44%	5.144	44,62%	0	0	1.838	1.838 15,94%
VILLABANEZ	2.357	0	0	0	0		1.973	83,71%	0	384	0	0	384	16,29%
ENCINAS DE ESGUEVA	2.500	1.083	0	43,32%	0		1.417	56,68%	0	0	0	0	0	0
CANILLAS DE ESGUEVA	187	0	0	0	0		187	100,00%	0	0	0	0	0	0
FOMBELIDA	7.758	7.273	0	93,75%	0		485	6,25%	0	0	0	0	0	0
CASTROVERDE DE CERRATO	1.252	0	0	0	0		1.252	100,00%	0	0	0	0	0	0
AMUSQUILLO	1.442	54	0	3,74%	0		1.388	96,26%	0	0	0	0	0	0
VALLADOLID	123.442	0	0	0	381	0,31%	6.385	5,17%	115.660	93,70%	1.016	0	0	1.016 0,82%
CASTRILLO-TEJERIEGO	2.618	0	0	0	0		569	21,73%	2.049	78,27%	0	0	0	0
ESGUEVILLAS DE ESGUEVA	7.573	0	0	0	0		0	0	7.573	100,00%	0	0	0	0
VILLAVAQUERIN	396	0	0	0	396	100,00%	0	0	0	0	0	0	0	0
VILLANUEVA DE LOS INFANTES	10.374	1.087	0	10,48%	6.546	63,10%	0	0	2.741	26,42%	0	0	0	0
OLMOS DE ESGUEVA	35.135	0	0	0	34.448	98,04%	687	1,96%	0	0	0	0	0	0
VILLARMENTERO DE ESGUEVA	1.350	0	0	0	0		1.350	100,00%	0	0	0	0	0	0
San Martín y Mudrian	237.467	24.621	0	10,37%	41.771	17,59%	33.341	14,04%	134.496	56,64%	1.400	0	1.838	3.238 1,36%
RUTA 8 (L-X-V)														
Medina del Campo														
CASTROMONTE	29.506	20.046	0	67,94%	0		8.117	27,51%	1.343	4,55%	0	0	0	0
CIGALES	28.903	26.533	0	91,80%	0		1.181	4,09%	765	2,65%	424	0	0	424 1,47%
CORCOS	5.850	0	0	0	0		4.146	70,87%	1.704	29,13%	0	0	0	0
CUBILLAS DE SANTA MARTA	54.009	0	0	0	23.647	43,78%	10.007	18,53%	20.355	37,69%	0	0	0	0
FUENSALDAÑA	15	0	0	0	15	100,00%	0	0	0	0	0	0	0	0
MUCIENTES	26.680	17.696	0	66,33%	0		7.435	27,87%	0	1.549	0	0	1.549	5,81%
MUDARRA (LA)	8.606	0	0	0	0		5.397	62,71%	3.209	37,29%	0	0	0	0
QUINTANILLA DE TRIGUEROS	4.211	0	0	0	0		4.211	100,00%	0	0	0	0	0	0
SAN MARTIN DE VALVENI	10.143	0	0	0	0		10.143	100,00%	0	0	0	0	0	0
TRIGUEROS DEL VALLE	2.069	0	0	0	0		1.063	51,38%	1.006	48,62%	0	0	0	0
VALORIA LA BUENA	14.847	0	0	0	9.195	61,93%	1.856	12,50%	2.927	19,71%	869	0	0	869 5,85%
VILLALBA DE LOS ALCORES	7.565	168	0	2,22%	0		3.390	44,81%	4.007	52,97%	0	0	0	0
VILLANUBLA	34.329	29.903	0	87,11%	0		3.943	11,49%	483	1,41%	0	0	0	0
Medina del Campo	226.733	94.346	0	41,61%	32.857	14,49%	60.889	26,85%	35.799	15,79%	2.842	0	0	2.842 1,25%
RUTA 8' (M-J-S)														
Medina del Campo														
MOTA DEL MARQUES	9.855	8.842	0	89,72%	0		0	0	1.013	10,28%	0	0	0	0
VEGA DE VALDETRONCO	615	402	0	65,37%	0		0	0	213	34,63%	0	0	0	0
VILLALBARBA	761	0	0	0	0		761	100,00%	0	0	0	0	0	0
SAN CEBRIAN DE MAZOTE	1.800	0	0	0	0		1.248	69,33%	552	30,67%	0	0	0	0
VILLASEXMIR	2.053	711	0	34,63%	0		1.342	65,37%	0	0	0	0	0	0
TORRELOBATON	18.071	30	0	0,17%	0		6.599	36,52%	11.442	63,32%	0	0	0	0
BARRUELO	5.700	4.260	0	74,74%	0		1.440	25,26%	0	0	0	0	0	0
ADALIA	36	0	0	0	0		0	0	36	100,00%	0	0	0	0
GALLEGOS DE HORNIJA	696	0	0	0	0		696	100,00%	0	0	0	0	0	0
CASTRODEZA	1.779	0	0	0	0		1.779	100,00%	0	0	0	0	0	0
TORRECILLA DE LA TORRE	4.645	0	0	0	0		4.645	100,00%	0	0	0	0	0	0
VELILLA	7.056	975	0	13,82%	0		884	12,53%	5.197	73,65%	0	0	0	0
SAN PELAYO	762	0	0	0	0		762	100,00%	0	0	0	0	0	0
VELLIZA	1.703	0	0	0	0		1.703	100,00%	0	0	0	0	0	0
PEÑAFLORES DE HORNIJA	39.328	15.482	0	39,37%	1.253	3,19%	18.777	47,74%	3.816	9,70%	0	0	0	0
MARZALES	521	0	0	0	0		521	100,00%	0	0	0	0	0	0
BARCERUELO	5.920	831	0	14,04%	0		5.089	85,96%	0	0	0	0	0	0
BERCERO	4.965	0	0	0	0		1.889	38,05%	3.076	61,95%	0	0	0	0
CASTROMEMBIBRE	2.502	0	0	0	0		2.502	100,00%	0	0	0	0	0	0
BENAFARCES	1.355	0	0	0	0		1.355	100,00%	0	0	0	0	0	0
TIEDRA	11.294	6.890	0	61,01%	0		4.404	38,99%	0	0	0	0	0	0
PEDROSA DEL REY	21.769	0	0	0	21.005	96,49%	764	3,51%	0	0	0	0	0	0
VILLALAR DE LOS COMUNEROS	20.079	18.094	0	90,11%	0		852	4,24%	1.133	5,64%	0	0	0	0
Medina del Campo	163.265	56.517	0	34,62%	22.258	13,63%	58.012	35,53%	26.478	16,22%	0	0	0	0
RUTA 9 (L-X-V)														
Medina del Campo														
TUDELA DE DUERO	16.412	0	0	0	0		1.639	9,99%	9.161	55,82%	5.612	0	0	5.612 34,19%
VIANA DE CEGA	3.456	0	0	0	3.456	100,00%	0	0	0	0	0	0	0	0
MATILLA DE LOS CAÑOS	1.485	0	0	0	0		1.485	100,00%	0	0	0	0	0	0
CABEZON	63.833	16.407	0	25,70%	38.359	60,09%	1.212	1,90%	7.855	12,31%	0	0	0	0
VILLAN DE TORDESILLAS	1.301	0	0	0	0		0	0	1.301	100,00%	0	0	0	0
ROBLADILLO	4.017	0	0	0	0		4.017	100,00%	0	0	0	0	0	0
GERIA	15.265	0	0	0	0		2.603	17,05%	12.662	82,95%	0	0	0	0

LAGUNA DE DUERO	23.003	0	0		13.053	56,74%	1.986	8,63%	883	3,84%	0	0	0	7.081	7.081	30,78%	
SIMANCAS	10.050	0	0		0		4.305	42,84%	3.869	38,50%	1.876	0	0	0	1.876	18,67%	
CISTERNIGA	21.240	0	0		0		0		21.240	100,00%	0	0	0	0	0		
WAMBA	687	0	0		0		0		687	100,00%	0	0	0	0	0		
BOECILLO	11.826	4.203	0	35,54%	1.287	10,88%	2.998	25,35%	2.660	22,49%	678	0	0	0	678	5,73%	
ZARATAN	6.592	0	0		0		6.592	100,00%	0	0	0	0	0	0	0		
CIGÜÑUELA	6.445	0	0		0		4.564	70,81%	1.881	29,19%	0	0	0	0	0		
SANTOVENIA DE PISUERGA	224	0	0		0		0		224	100,00%	0	0	0	0	0		
Medina del Campo	185.836	20.610	0	11,09%	56.155	30,22%	31.401	16,90%	62.423	33,59%	8.166	0	0	0	7.081	15.247	8,20%

PALENCIA

RUTA 1 (L-X-V)

Burgos

BARRUELO DE SANTULLAN	7.959	0	0	0		2.138	26,86%	5.821	73,14%	0	0	0	0	0	
BRAÑOSERA	4.458	0	0	0		0		3.467	77,77%	991	0	0	0	991	22,23%
AGUILAR DE CAMPOO	41.668	0	0	0		3.914	9,39%	25.255	60,61%	1.056	0	0	11.443	12.499	30,00%
SALINAS DE PISUERGA	7.151	0	0	0		3.761	52,59%	2.322	32,47%	1.068	0	0	0	1.068	14,93%
POMAR DE VALDIVIA	4.369	0	0	0		0		4.369	100,00%	0	0	0	0	0	
VILLANUEVA DE HENARES	329	0	0	0		0		329	100,00%	0	0	0	0	0	
NESTAR	0	0	0	0		0		0	0	0	0	0	0	0	
BERZOSILLA	141	0	0	0		0		141	100,00%	0	0	0	0	0	
Burgos	66.075	0	0	0		9.813	14,85%	41.704	63,12%	3.115	0	0	11.443	14.558	22,03%

RUTA 1' (M-J-S)

Burgos

ALAR DEL REY	24.693	0	0	0		14.085	57,04%	10.608	42,96%	0	0	0	0	0	
OLMOS DE OJEDA	10.581	0	0	0		4.584	43,32%	5.997	56,68%	0	0	0	0	0	
REVILLA DE COLLAZOS	1.408	0	0	0		1.408	100,00%	0	0	0	0	0	0	0	
BASCONES DE OJEDA	6.653	0	0	0		3.748	56,34%	2.905	43,66%	0	0	0	0	0	
PRADANOS DE OJEDA	6.241	0	0	0		3.127	50,10%	3.114	49,90%	0	0	0	0	0	
MICIECES DE OJEDA	6.252	0	0	0		3.329	53,25%	2.923	46,75%	0	0	0	0	0	
SANTIBAÑEZ DE ECLA	2.530	0	0	0		1.095	43,28%	1.435	56,72%	0	0	0	0	0	
LAVID DE OJEDA	11.486	0	0	0		2.077	18,08%	9.409	81,92%	0	0	0	0	0	
PAYO DE OJEDA	1.310	0	0	0		703	53,66%	607	46,34%	0	0	0	0	0	
Burgos	71.154	0	0	0		34.156	48,00%	36.998	52,00%	0	0	0	0	0	

RUTA 2 (L-X-V)

Burgos

HERRERA DE PISUERGA	15.624	0	0	7.654	48,99%	7.830	50,12%	0		140	0	0	0	140	0,90%
VILLAPROVEDO	3.303	0	0	0		3.265	98,85%	38	1,15%	0	0	0	0	0	
VILLAMERIEL	6.244	0	0	0		6.244	100,00%	0	0	0	0	0	0	0	
PARAMO DE BOEDO	3.404	0	0	0		508	14,92%	2.896	85,08%	0	0	0	0	0	
SOTOBAÑADO Y PRIORATO	3.627	0	0	0		1.368	37,72%	2.259	62,28%	0	0	0	0	0	
OLEA DE BOEDO	711	0	0	0		0		711	100,00%	0	0	0	0	0	
COLLAZOS DE BOEDO	4.960	0	0	0		2.407	48,53%	2.553	51,47%	0	0	0	0	0	
SANTA CRUZ DE BOEDO	1.519	0	0	0		1.519	100,00%	0	0	0	0	0	0	0	
DEHESA DE ROMANOS	6.370	0	0	0		0		6.370	100,00%	0	0	0	0	0	
Burgos	45.762	0	0	7.654	16,73%	23.141	50,57%	14.827	32,40%	140	0	0	0	140	0,31%

RUTA 2' (M-J-S)

Burgos

HERRERUELA DE CASTILLERIA	126	0	0	0		0		126	100,00%	0	0	0	0	0	
(S. SDOR. CANTAMUDA) LA PERN	24.886	0	0	0		716	2,88%	23.155	93,04%	1.015	0	0	0	1.015	4,08%
TRIOLO	3.870	0	0	0		0		3.870	100,00%	0	0	0	0	0	
DEHESA DE MONTEJO	12.006	0	0	0		444	3,70%	11.562	96,30%	0	0	0	0	0	
CERVERA DE PISUERGA	58.682	0	0	0		6.114	10,42%	52.006	88,62%	562	0	0	0	562	0,96%
CASTREJON DE LA PEÑA	11.045	0	0	0		593	5,37%	10.452	94,63%	0	0	0	0	0	
SAN CEBRIAN DE MUDA	3.356	0	0	0		1.505	44,85%	1.851	55,15%	0	0	0	0	0	
PERAZANCAS	0	0	0	0		0		0	0	0	0	0	0	0	
POLENTINOS	91	0	0	0		0		91	100,00%	0	0	0	0	0	
MUDA	0	0	0	0		0		0	0	0	0	0	0	0	
Burgos	114.062	0	0	0		9.372	8,22%	103.113	90,40%	1.577	0	0	0	1.577	1,38%

RUTA 3 (L-X-V)

Cabreros del Río

FRESNO DEL RIO	23.198	0	0	0		553	2,38%	2.892	12,47%	0	0	0	19.753	19.753	85,15%
VILLALBA DE GUARDO	903	0	0	0		903	100,00%	0	0	0	0	0	0	0	
GUARDO	295.135	276.487	0	93,68%	0	11.851	4,02%	6.797	2,30%	0	0	0	0	0	
VELILLA DEL RIO CARRION	7.672	0	0	0		1.068	13,92%	6.604	86,08%	0	0	0	0	0	
SANTIBAÑEZ DE LA PEÑA	232.789	206.580	0	88,74%	0	8.971	3,85%	17.238	7,40%	0	0	0	0	0	
MANTINOS	588	0	0	0		0		588	100,00%	0	0	0	0	0	
RESPENDE DE LA PEÑA	3.813	0	0	0		1.972	51,72%	1.841	48,28%	0	0	0	0	0	
Cabreros del Río	564.098	483.067	0	85,64%	0	25.318	4,49%	35.960	6,37%	0	0	0	19.753	19.753	3,50%

RUTA 3' (M-J-S)

Cabreros del Río

AYUELA	2.184	0	0	0		2.184	100,00%	0		0	0	0	0	0	
TABANERA DE VALDAVIA	1.567	0	0	0		1.567	100,00%	0	0	0	0	0	0	0	
VILLANUÑO DE VALDAVIA	2.542	0	0	0		2.542	100,00%	0	0	0	0	0	0	0	
PINO DEL RIO	9.927	0	0	0		3.126	31,49%	6.801	68,51%	0	0	0	0	0	
POZA DE LA VEGA	28.010	0	0	0		5.285	18,87%	22.725	81,13%	0	0	0	0	0	
VILLASILA DE VALDAVIA	1.052	0	0	0		12.520	1190,11%	29.526	2806,65%	0	0	0	0	0	
VILLABASTA	15.256	0	0	0		62	0,41%	15.194	99,59%	0	0	0	0	0	
VILLAELES DE VALDAVIA	209	0	0	0		209	100,00%	0	0	0	0	0	0	0	
CONGOSTO DE VALDAVIA	4.268	0	0	0		18.076	423,52%	67.445	1580,25%	0	0	0	0	0	
PUEBLA DE VALDAVIA (LA)	1.281	0	0	0		1.281	100,00%	0	0	0	0	0	0	0	
BUENAVISTA DE VALDAVIA	19.343	0	0	0		19.628	101,47%	82.639	427,23%	0	0	0	0	0	
VALDERRABANO	1.909	0	0	0		1.166	61,08%	743	38,92%	0	0	0	0	0	
Cabreros del Río	87.548	0	0	0		67.646	77,27%	225.073	257,09%	0	0	0	0	0	

RUTA 4 (L-X-V)

Cabreros del Río

VILLALUENGA DE LA VEGA	118.723	0	0	0		34.311	28,90%	84.412	71,10%	0	0	0	0	0	
VILLOTA DEL PARAMO	22.372	0	0	0		8.209	36,69%	14.163	63,31%	0	0	0	0	0	
SANTERVAS DE LA VEGA	54.468	0	0	871	1,60%	19.748	36,26%	33.849	62,14%	0	0	0	0	0	
Cabreros del Río	195.563	0	0	871	0,45%	62.268	31,84%	132.424	67,71%	0	0	0	0	0	

RUTA 4' (M-J-S)

Cabreros del Río

SALDAÑA	150.217	119.745	0	79,71%	0	14.844	9,88%	15.628	10,40%	0	0	0	0	0	
PEDROSA DE LA VEGA	37.766	0	0	0		8.364	22,15%	29.402	77,85%	0	0	0	0	0	
BUSTILLO DE LA VEGA	76.520	0	0	0		37.457	48,95%	39.063	51,05%	0	0	0	0	0	
RENEDO DE LA VEGA	45.870	0	0	0		8.748	19,07%	36.011	78,51%	1.111	0	0	0	1.111	2,42%
Cabreros del Río	310.373	119.745	0	38,58%	0	69.413	22,36%	120.104	38,70%	1.111	0	0	0	1.111	0,36%

RUTA 5 (L-X-V)														
Cabrer​os del R​io														
QUINTANILLA DE ONSOÑA	12.168	0	0	0	0	8.919	73,30%	3.249	26,70%	0	0	0	0	0
VILLAMORONTA	38.997	239.490	0	614,12%	0	147.745	378,86%	243.457	624,30%	2.222	0	0	0	2.222 5,70%
BUSTILLO DEL PARAMO DE CARRI	8.098	0	0	0	0	6.270	77,43%	1.828	22,57%	0	0	0	0	0
LEDIGOS	3.226	0	0	0	0	354	10,97%	2.872	89,03%	0	0	0	0	0
VILLARRABE	22.994	0	0	0	0	10.018	43,57%	12.976	56,43%	0	0	0	0	0
LAGARTOS	13.861	0	0	0	0	3.730	26,91%	10.131	73,09%	0	0	0	0	0
SERNA (IA)	10.667	0	0	0	0	3.792	35,55%	6.875	64,45%	0	0	0	0	0
Cabrer​os del R​io	110.011	239.490	0	217,70%	0	180.828	164,37%	281.388	255,78%	2.222	0	0	0	2.222 2,02%
RUTA 5' (M-J-S)														
Burgos														
OSORNILLO	1.660	0	0	0	0	1.660	100,00%	0	0	0	0	0	0	0
VILLASARRACINO	2.935	0	0	0	0	2.935	100,00%	0	0	0	0	0	0	0
CARRION DE LOS CONDES	14.320	0	0	0	0	8.565	59,81%	5.020	35,06%	735	0	0	0	735 5,13%
NOGAL DE LAS HUERTAS	757	0	0	0	0	0	0	757	100,00%	0	0	0	0	0
FROMISTA	4.167	0	0	0	0	2.168	52,03%	1.999	47,97%	0	0	0	0	0
LANTADILLA	24.761	11.109	0	44,86%	10.374 41,90%	3.278	13,24%	0	0	0	0	0	0	0
ESPINOSA DE VILLAGONZALO	3.158	0	0	0	0	3.087	97,75%	71	2,25%	0	0	0	0	0
BARCENA DE CAMPOS	30	0	0	0	0	30	100,00%	0	0	0	0	0	0	0
ABIA DE LAS TORRES	14.312	11.109	0	77,62%	10.374 72,48%	8.563	59,83%	2.827	19,75%	0	0	0	0	0
(OSORNO) OSORNO LA MAYOR	18.678	11.558	0	61,88%	0	6.915	37,02%	205	1,10%	0	0	0	0	0
VILLAHERREROS	2.326	425	0	18,27%	0	1.901	81,73%	0	0	0	0	0	0	0
CASTRILLO DE VILLAVEGA	3.662	0	0	0	0	2.441	66,66%	1.221	33,34%	0	0	0	0	0
(BAHILLO) LOMA DE UCIEZA	5.580	0	0	0	0	5.580	100,00%	0	0	0	0	0	0	0
Burgos	96.346	34.201	0	35,50%	20.748 21,53%	47.123	48,91%	12.100	12,56%	735	0	0	0	735 0,76%
RUTA 6 (L-X-V)														
Burgos														
VILLOLDO	7.549	0	0	0	0	7.549	100,00%	0	0	0	0	0	0	0
CARDENOSA DE VOLPEJERA	5.238	0	0	0	0	5.238	100,00%	0	0	0	0	0	0	0
VILLALCAZAR DE SIRGA	9.695	0	0	0	0	1.453	14,99%	8.242	85,01%	0	0	0	0	0
ITERO DE LA VEGA	1.429	0	0	0	0	0	0	1.429	100,00%	0	0	0	0	0
VILLARMENTERO DE CAMPOS	1.261	0	0	0	0	1.261	100,00%	0	0	0	0	0	0	0
CERVATOS DE LA CUEZA	2.462	0	0	0	0	2.462	100,00%	0	0	0	0	0	0	0
CALZADA DE LOS MOLINOS	19.484	0	0	0	0	5.176	26,57%	9.671	49,64%	0	0	0	0	0
SAN MAMES DE CAMPOS	1.368	0	0	0	0	1.368	100,00%	0	0	0	0	0	0	0
VALDE-UCIEZA	18.196	0	0	0	0	11.907	65,44%	6.289	34,56%	0	0	0	0	0
VILLATURDE	6.948	0	0	0	0	6.108	87,91%	840	12,09%	0	0	0	0	0
Burgos	73.630	0	0	0	0	42.522	57,75%	26.471	35,95%	0	0	0	0	0
RUTA 6' (M-J-S)														
Cabrer​os del R​io														
VILLADA	11.525	0	0	0	0	11.117	96,46%	408	3,54%	0	0	0	0	0
BOADILLA DE RIOSECO	6.124	349	0	5,70%	0	4.835	78,95%	940	15,35%	0	0	0	0	0
(VBROSO.) VALLE DEL RETORTIL	14.843	0	0	0	0	13.877	93,49%	966	6,51%	0	0	0	0	0
VILLANUEVA DEL REBOLLAR	11.871	0	0	0	0	11.871	100,00%	0	0	0	0	0	0	0
POZO DE URAMA	635	0	0	0	0	635	100,00%	0	0	0	0	0	0	0
VILLACIDALER	2.241	0	0	0	0	2.241	100,00%	0	0	0	0	0	0	0
VILLAMUERA DE LA CUEZA	1.607	0	0	0	0	1.607	100,00%	0	0	0	0	0	0	0
POBLACION DE CAMPOS	1.247	0	0	0	0	1.247	100,00%	0	0	0	0	0	0	0
REVENGA DE CAMPOS	20.755	0	0	0	0	20.755	100,00%	0	0	0	0	0	0	0
RIBEROS DE LA CUEZA	2.474	0	0	0	0	2.474	100,00%	0	0	0	0	0	0	0
Cabrer​os del R​io	73.322	349	0	0,48%	0	70.659	96,37%	2.314	3,16%	0	0	0	0	0
RUTA 7 (L-X-V)														
Burgos														
MONZON DE CAMPOS	261	0	0	0	0	261	100,00%	0	0	0	0	0	0	0
AMUSCO	19.295	0	0	9.093 47,13%	0	7.371	38,20%	2.831	14,67%	0	0	0	0	0
TAMARA	2.451	0	0	0	0	2.299	93,80%	0	0	152	0	0	0	152 6,20%
MANQUILLOS	7.580	0	0	0	0	7.580	100,00%	0	0	0	0	0	0	0
PERALES	5.579	0	0	0	0	0	0	5.357	96,02%	222	0	0	0	222 3,98%
SAN CEBRIAN DE CAMPOS	20.472	0	0	0	0	20.472	100,00%	0	0	0	0	0	0	0
SANTOYO	1.678	0	0	114 6,79%	0	103	6,14%	1.461	87,07%	0	0	0	0	0
HUSILLOS	3.186	0	0	0	0	1.675	52,57%	1.511	47,43%	0	0	0	0	0
BECCERRIL DE CAMPOS	13.089	0	0	0	0	6.234	47,63%	6.855	52,37%	0	0	0	0	0
ASTUDILLO	12.118	0	0	0	0	7.051	58,19%	5.067	41,81%	0	0	0	0	0
VILLODRE	2.671	0	0	0	0	2.671	100,00%	0	0	0	0	0	0	0
VILLALACO	2.596	0	0	0	0	2.596	100,00%	0	0	0	0	0	0	0
VILLALOBON	378	0	0	0	0	0	0	0	0	378	0	0	0	378 100,00%
PIÑA DE CAMPOS	13.483	853	0	6,33%	0	0	0	12.630	93,67%	0	0	0	0	0
RIBAS DE CAMPOS	15.822	0	0	0	0	0	0	15.822	100,00%	0	0	0	0	0
FUENTES DE VALDEPERO	9.598	0	0	0	0	9.598	100,00%	0	0	0	0	0	0	0
Burgos	130.257	853	0	0,65%	9.207 7,07%	67.911	52,14%	51.534	39,56%	752	0	0	0	752 0,58%
RUTA 7' (M-J-S)														
Burgos														
ARCONADA	75	0	0	0	0	0	0	0	0	75	0	0	0	75
AMPUDIA	14.941	0	0	0	0	11.998	80,30%	2.943	19,70%	0	0	0	0	0
AUTILLA DEL PINO	4.328	0	0	0	0	4.328	100,00%	0	0	0	0	0	0	0
BELMONTE DE CAMPOS	1.110	0	0	0	0	1.110	100,00%	0	0	0	0	0	0	0
BOADILLA DEL CAMINO	7.146	0	0	0	0	2.273	31,81%	4.873	68,19%	0	0	0	0	0
CASTIL DE VELA	4.841	0	0	0	0	4.841	100,00%	0	0	0	0	0	0	0
MELGAR DE YUSU	21.178	0	0	0	0	4.949	23,37%	16.229	76,63%	0	0	0	0	0
MENESES DE CAMPOS	9.953	0	0	7.132 71,66%	0	2.821	28,34%	0	0	0	0	0	0	0
PEDRAZA DE CAMPOS	4.200	0	0	0	0	4.200	100,00%	0	0	0	0	0	0	0
SANTA CECILIA DEL ALCOR	449	0	0	0	0	449	100,00%	0	0	0	0	0	0	0
TORREMORMOJON	4.610	0	0	0	0	4.610	100,00%	0	0	0	0	0	0	0
VILLARMARTIN DE CAMPOS	11.689	0	0	7.772 66,49%	0	3.917	33,51%	0	0	0	0	0	0	0
VILLERIAS	2.364	0	0	0	0	2.364	100,00%	0	0	0	0	0	0	0
Burgos	86.884	0	0	14.904 17,15%	0	47.860	55,08%	24.045	27,67%	75	0	0	0	75 0,09%
RUTA 8 (L-X-V)														
Cabrer​os del R​io														
AUTILLO DE CAMPOS	24.434	0	0	0	0	23.733	97,13%	701	2,87%	0	0	0	0	0
CISNEROS	12.411	0	0	0	0	11.430	92,10%	981	7,90%	0	0	0	0	0
MAZUECOS DE VALDEGINATE	1.831	0	0	0	0	1.831	100,00%	0	0	0	0	0	0	0
CASTROMOCHO	6.134	0	0	0	0	5.689	92,75%	445	7,25%	0	0	0	0	0
BAQUERIN DE CAMPOS	2.829	0	0	0	0	2.829	100,00%	0	0	0	0	0	0	0
ABARCA	2.216	0	0	0	0	1.479	66,74%	737	33,26%	0	0	0	0	0
MAZARIEGOS	8.568	0	0	0	0	8.568	100,00%	0	0	0	0	0	0	0
FRECHILLA	14.369	0	0	0	0	14.369	100,00%	0	0	0	0	0	0	0
GUAZA DE CAMPOS	5.297	0	0	0	0	5.297	100,00%	0	0	0	0	0	0	0
CAPILLAS	559	0	0	0	0	559	100,00%	0	0	0	0	0	0	0

VILLARRAMIEL	10.784	0	0	0		1.385	12,84%	7.522	69,75%	1.877	0	0	0	1.877	17,41%	
Cabreros del Río	89.432	0	0	0		77.169	86,29%	10.386	11,61%	1.877	0	0	0	1.877	2,10%	
RUTA 8' (M-J-S)																
Cabreros del Río																
GRIJOTA	16.839	0	0	0		6.553	38,92%	10.286	61,08%	0	0	0	0	0		
PAREDES DE NAVA	41.028	0	0	0		23.883	58,21%	0		675	0	0	16.470	17.145	41,79%	
PALENCIA	33.567	0	0	0		8.758	26,09%	24.809	73,91%	0	0	0	0	0		
VILLAUMBRALES	32.609	0	0	0		7.230	22,17%	24.400	74,83%	979	0	0	0	979	3,00%	
FUENTES DE NAVA	23.788	0	0	0		23.657	99,45%	131	0,55%	0	0	0	0	0		
Cabreros del Río	147.831	0	0	0		70.081	47,41%	59.626	40,33%	1.654	0	0	16.470	18.124	12,26%	
RUTA 9 (L-X-V)																
Burgos																
SOTO DE CERRATO	1.079	0	0	0		1.079	100,00%	0		0	0	0	0	0		
POBLACION DE CERRATO	385	0	0	0		385	100,00%	0		0	0	0	0	0		
BAÑOS DE CERRATO	8.488	0	0	0		5.126	60,39%	3.362	39,61%	0	0	0	0	0		
CEVICO DE LA TORRE	13.694	0	0	10.135	74,01%	3.394	24,78%	165	1,20%	0	0	0	0	0		
VERTAVILLO	9.049	0	0	0		6.495	71,78%	2.554	28,22%	0	0	0	0	0		
VILLAMURIEL DE CERRATO	15.259	0	0	0		1.459	9,56%	13.800	90,44%	0	0	0	0	0		
DUEÑAS	63.990	0	44.102	68,92%	0	7.465	11,67%	12.423	19,41%	0	0	0	0	0		
CASTRILLO DE DON JUAN	12.857	0	0	0		1.808	14,06%	0		0	0	11.049	11.049	85,94%		
HERMEDES DE CERRATO	1.514	0	0	0		1.514	100,00%	0		0	0	0	0	0		
CEVICO NAVERO	6.110	0	0	0		6.110	100,00%	0		0	0	0	0	0		
VILLACONANCIO	1.224	0	0	0		1.224	100,00%	0		0	0	0	0	0		
ANTIGUEDAD	4.893	0	0	0		3.608	73,74%	1.285	26,26%	0	0	0	0	0		
MAGAZ	684	0	0	0		684	100,00%	0		0	0	0	0	0		
VILLAVIUDAS	3.746	0	0	0		3.746	100,00%	0		0	0	0	0	0		
REINOSO DE CERRATO	752	0	0	0		752	100,00%	0		0	0	0	0	0		
TARIEGO	991	0	0	0		991	100,00%	0		0	0	0	0	0		
CASTRILLO DE ONIELO	2.242	0	0	0		2.242	100,00%	0		0	0	0	0	0		
VALLE DE CERRATO	2.183	0	0	0		0		2.183	100,00%	0	0	0	0	0		
Burgos	149.140	0	44.102	29,57%	10.135	6,80%	48.082	32,24%	35.772	23,99%	0	0	0	11.049	11.049	7,41%
RUTA 9' (M-J-S)																
Burgos																
BALTANAS	37.866	25.239	0	66,65%	0	3.295	8,70%	8.520	22,50%	0	0	0	812	812	2,14%	
VILLAMEDIANA	4.812	0	0	0	0	4.812	100,00%	0		0	0	0	0	0		
TORQUEMADA	23.550	22.669	0	96,26%	0	881	3,74%	0		0	0	0	0	0		
TABANERA DE CERRATO	329	0	0	0	0	329	100,00%	0		0	0	0	0	0		
HERRERA DE VALDECAÑAS	1.770	0	0	0	0	1.013	57,23%	757	42,77%	0	0	0	0	0		
ESPINOSA DE CERRATO	67.438	63.333	0	93,91%	0	2.058	3,05%	2.047	3,04%	0	0	0	0	0		
ALBA DE CERRATO	0	0	0	0	0	0		0		0	0	0	0	0		
COBOS DE CERRATO	6.690	0	0	0	0	2.026	30,28%	91	1,36%	0	0	0	4.573	4.573	68,36%	
QUINTANA DEL PUENTE	13.560	0	0	0	0	0		13.560	100,00%	0	0	0	0	0		
VILLAHAN	387	0	0	0	0	387	100,00%	0		0	0	0	0	0		
HORNILLOS DE CERRATO	423	0	0	0	0	423	100,00%	0		0	0	0	0	0		
VILLODRIGO	0	0	0	0	0	0		0		0	0	0	0	0		
VALBUENA DE PISUERGA	3.247	0	0	0	0	3.247	100,00%	0		0	0	0	0	0		
PALENZUELA	4.038	0	0	0	0	4.038	100,00%	0		0	0	0	0	0		
CORDOVILLA LA REAL	24.819	5.784	0	23,30%	0	1.116	4,50%	17.919	72,20%	0	0	0	0	0		
Burgos	188.929	117.025	0	61,94%	0	23.625	12,50%	42.894	22,70%	0	0	0	5.385	5.385	2,85%	
LEÓN																
RUTA 1 (L-X-V)																
Cabreros del Río																
CISTIerna	65.003	0	0	4.018	6,18%	17.250	26,54%	43.287	66,59%	448	0	0	0	448	0,69%	
ACEBEDO	25.575	0	0	0		0		11.350	44,38%	14.225	0	0	0	14.225	55,62%	
VEGAQUEMADA	19.403	0	0	0		1.866	9,62%	6.805	35,07%	1.779	0	0	8.953	10.732	55,31%	
PUEBLA DE LILLO	19.116	0	0	0		0		13.917	72,80%	5.199	0	0	0	5.199	27,20%	
CREMENES	11.405	0	0	0		1.155	10,13%	9.386	82,30%	864	0	0	0	864	7,58%	
VALDEPIELAGO	3.609	0	0	0		0		3.609	100,00%	0	0	0	0	0		
POSADA DE VALDEON	2.946	0	0	0		0		2.946	100,00%	0	0	0	0	0		
BOCA DE HUERGANO	2.727	0	0	0		62	2,27%	2.665	97,73%	0	0	0	0	0		
ERCINA (LA)	2.205	0	0	0		59	2,68%	1.807	81,95%	339	0	0	0	339	15,37%	
OSEJA DE SAJAMBRE	1.662	0	0	0		0		1.662	100,00%	0	0	0	0	0		
VECILLA (LA)	6.633	0	0	0		891	13,43%	5.742	86,57%	0	0	0	0	0		
CARMENES	5.366	0	0	0		270	5,03%	4.694	87,48%	402	0	0	0	402	7,49%	
MATALLANA	11.618	0	0	0		8.183	70,43%	3.435	29,57%	0	0	0	0	0		
Cabreros del Río	177.268	0	0	4.018	2,27%	29.736	16,77%	111.305	62,79%	23.256	0	0	8.953	32.209	18,17%	
RUTA 1' (M-J-S)																
Cabreros del Río																
VALDERRUEDA	25.620	0	0	0		6.862	26,78%	18.042	70,42%	716	0	0	0	716	2,79%	
BOÑAR	16.270	1.323	0	8,13%	0	6.285	38,63%	7.170	44,07%	1.492	0	0	0	1.492	9,17%	
RIAÑO	9.497	94	0	0,99%	0	167	1,76%	9.236	97,25%	0	0	0	0	0		
VALDELUGUEROS	8.734	0	0	0		273	3,13%	6.950	79,57%	1.511	0	0	0	1.511	17,30%	
SABERO	973	0	0	0		114	11,72%	859	88,28%	0	0	0	0	0		
BURON	15.679	0	0	0		1.362	8,69%	10.864	69,29%	3.453	0	0	0	3.453	22,02%	
PRIORO	14.086	0	0	0		2.592	18,40%	11.271	80,02%	223	0	0	0	223	1,58%	
MARAÑA	10.740	0	0	0		0		10.195	94,93%	545	0	0	0	545	5,07%	
VEGACERVERA	6.832	0	0	0		4.452	65,16%	2.380	34,84%	0	0	0	0	0		
REYERO	5.811	0	0	0		0		5.811	100,00%	0	0	0	0	0		
Cabreros del Río	114.242	1.417	0	1,24%	0	22.107	19,35%	82.778	72,46%	7.940	0	0	0	7.940	6,95%	
RUTA 2 (L-X-V)																
Cabreros del Río																
CABRILLANES	21.793	0	0	0		6.733	30,90%	11.764	53,98%	3.296	0	0	0	3.296	15,12%	
SAN EMILIANO	25.108	0	0	0		3.066	12,21%	16.922	67,40%	5.120	0	0	0	5.120	20,39%	
CARROCERA	10.344	0	0	0		1.077	10,41%	9.267	89,59%	0	0	0	0	0		
SENA DE LUNA	7.947	0	0	0		203	2,55%	3.970	49,96%	3.774	0	0	0	3.774	47,49%	
RIELLO	6.992	0	0	0		1.153	16,49%	5.839	83,51%	0	0	0	0	0		
BARRIOS DE LUNA (LOS)	5.168	0	0	0		2.348	45,43%	2.820	54,57%	0	0	0	0	0		
SOTO Y AMIO	3.760	0	0	0		373	9,92%	3.387	90,08%	0	0	0	0	0		
MURIAS DE PAREDES	19.347	0	0	0		0		14.550	75,21%	4.797	0	0	0	4.797	24,79%	
Cabreros del Río	100.459	0	0	0		14.953	14,88%	68.519	68,21%	16.987	0	0	0	16.987	16,91%	
RUTA 2' (M-J-S)																
Cabreros del Río																
VILLABLINO	23.713	0	0	0		1.105	4,66%	15.246	64,29%	7.362	0	0	0	7.362	31,05%	
PALACIOS DEL SIL	4.953	0	0	0		257	5,19%	3.731	75,33%	965	0	0	0	965	19,48%	
ROBLA (LA)	11.393	0	0	8.619	75,65%	1.285	11,28%	1.100	9,66%	389	0	0	0	389	3,41%	
POLA DE GORDON (LA)	24.575	0	0	0		6.555	26,67%	17.992	73,21%	28	0	0	0	28	0,11%	
(RODIEZMO) VILLAMANIN	30.821	0	0	0		5.170	16,77%	23.291	75,57%	2.360	0	0	0	2.360	7,66%	
Cabreros del Río	95.455	0	0	8.619	9,03%	14.372	15,06%	61.360	64,28%	11.104	0	0	0	11.104	11,63%	

RUTA 3 (L-X-V)																
Cabreros del Río																
VEGAS DEL CONDADO	111.568	0	0	0		9.126	8,18%	102.045	91,46%	397	0	0	0	397	0,36%	
SANTA COLOMBA DE CURUEÑO	25.728	0	0	0		11.039	42,91%	13.837	53,78%	852	0	0	0	852	3,31%	
PRADO DE LA GUZPEÑA	3.726	0	0	0		2.467	66,21%	1.259	33,79%	0	0	0	0	0		
ALMANZA	19.641	0	0	0		4.425	22,53%	15.216	77,47%	0	0	0	0	0		
CEBANICO	17.015	0	0	0		6.123	35,99%	10.369	60,94%	0	0	0	523	523	3,07%	
Cabreros del Río	177.678	0	0	0		33.180	18,67%	142.726	80,33%	1.249	0	0	523	1.772	1,00%	
RUTA 3' (M-J-S)																
Cabreros del Río																
VALDEPOLO	111.351	0	0	0		51.931	46,64%	57.916	52,01%	0	0	0	1.504	1.504	1,35%	
GRADEFES	44.466	0	0	0		22.685	51,02%	16.870	37,94%	0	0	0	4.911	4.911	11,04%	
CUBILLAS DE RUEDA	28.509	0	0	0		20.527	72,00%	7.250	25,43%	732	0	0	0	732	2,57%	
VILLAMARTIN DE DON SANCHO	15.320	0	0	0		14.606	95,34%	714	4,66%	0	0	0	0	0		
Cabreros del Río	199.646	0	0	0		109.749	54,97%	82.750	41,45%	732	0	0	6.415	7.147	3,58%	
RUTA 4 (L-X-V)																
Cabreros del Río																
SARIEGOS	15.003	0	0	0		7.490	49,92%	1.405	9,36%	0	0	0	6.108	6.108	40,71%	
LEON	63.461	0	0	0		62.925	99,16%	536	0,84%	0	0	0	0	0		
CUADROS	13.058	0	0	232	1,78%	8.680	66,47%	913	6,99%	0	0	0	3.233	3.233	24,76%	
SAN ANDRES DEL RABANEDO	48.803	0	0	44.194	90,56%	3.177	6,51%	1.432	2,93%	0	0	0	0	0		
RIOSECO DE TAPIA	42.157	0	0	7.318	17,36%	3.282	7,79%	8.383	19,89%	1.559	0	0	21.615	23.174	54,97%	
SANTA MARIA DE ORDAS	7.659	0	0	0		0		6.408	83,67%	935	0	0	316	1.251	16,33%	
CIMANES DEL TEJAR	13.466	6.418	0	47,66%	0	6.250	46,41%	59	0,44%	739	0	0	0	739	5,49%	
Cabreros del Río	203.607	6.418	0	3,15%	51.744	25,41%	91.804	45,09%	19.136	9,40%	3.233	0	0	31.272	34.505	16,95%
RUTA 4' (M-J-S)																
Cabreros del Río																
VALDEFRESNO	75.769	374	0	0,49%	79	0,10%	19.159	25,29%	51.463	67,92%	4.694	0	0	4.694	6,20%	
VILLAQUILAMBRE	18.726	0	0	3.200	17,09%	2.703	14,43%	12.227	65,29%	596	0	0	0	596	3,18%	
SANTOVENIA DE LA VALDONCINA	9.397	0	0	0		4.803	51,11%	3.786	40,29%	808	0	0	0	808	8,60%	
VALVERDE DE LA VIRGEN	1.357	0	0	0		1.357	100,00%	0		0	0	0	0	0		
GARRAFE DE TORIO	6.718	0	0	0		1.959	29,16%	2.487	37,02%	2.272	0	0	0	2.272	33,82%	
Cabreros del Río	111.967	374	0	0,33%	3.279	2,93%	29.981	26,78%	69.963	62,49%	8.370	0	0	0	8.370	7,48%
RUTA 5 (L-X-V)																
Cabreros del Río																
BURGO RANERO	16.935	0	0	0		13.144	77,61%	3.791	22,39%	0	0	0	0	0		
SAHAGUN	38.027	13.974	0	36,75%	0	7.867	20,69%	16.186	42,56%	0	0	0	0	0		
CASTORRIERRA	6.731	4.480	0	66,56%	0	2.251	33,44%	0		0	0	0	0	0		
VALLECILLO	8.713	0	0	0		7.183	82,44%	1.530	17,56%	0	0	0	0	0		
JOARILLA DE LAS MATAS	39.782	0	0	0		5.716	14,37%	34.066	85,63%	0	0	0	0	0		
GORDALIZA DEL PINO	16.977	0	0	0		2.238	13,18%	14.739	86,82%	0	0	0	0	0		
ESCOBAR DE CAMPOS	149	0	0	0		149	100,00%	0		0	0	0	0	0		
GRAJAL DE CAMPOS	9.644	0	0	9.644	100,00%	0		0		0	0	0	0	0		
BERCIANOS DEL REAL CAMINO	2.987	0	0	0		2.653	88,82%	334	11,18%	0	0	0	0	0		
CALZADA DEL COTO	18.227	0	0	0		3.458	18,97%	6.938	38,06%	0	0	0	7.831	7.831	42,96%	
Cabreros del Río	158.172	18.454	0	11,67%	9.644	6,10%	44.659	28,23%	77.584	49,05%	0	0	0	7.831	7.831	4,95%
RUTA 5' (M-J-S)																
Cabreros del Río																
VILLAZANZO DE VALDEDEUEY	14.917	0	0	0		14.061	94,26%	856	5,74%	0	0	0	0	0		
SANTA M DEL MONTE DE CEA	16.728	0	0	0		6.484	38,76%	10.244	61,24%	0	0	0	0	0		
CEA	15.637	0	0	0		13.899	88,89%	1.738	11,11%	0	0	0	0	0		
VILLAMOL	7.214	0	0	0		605	8,39%	6.609	91,61%	0	0	0	0	0		
VILLASELAN	9.888	0	0	0		5.304	53,64%	4.584	46,36%	0	0	0	0	0		
Cabreros del Río	64.384	0	0	0		40.353	62,68%	24.031	37,32%	0	0	0	0	0		
RUTA 6 (L-X-V)																
Cabreros del Río																
CARRIZO	299.209	0	29.234	9,77%	92.919	31,05%	12.472	4,17%	43.179	14,43%	524	0	0	120.881	121.405	40,58%
TURCIA	48.037	1.576	0	3,28%	17.097	35,59%	8.746	18,21%	3.139	6,53%	0	0	0	17.479	17.479	36,39%
LLAMAS DE LA RIBERA	41.731	0	0	7.743	18,55%	10.139	24,30%	23.849	57,15%	0	0	0	0	0		
OMANAS (LAS)	14.840	0	0	0		13.419	90,42%	1.421	9,58%	0	0	0	0	0		
VALDESAMARIO	1.119	0	0	0		509	45,49%	610	54,51%	0	0	0	0	0		
QUINTANA DEL CASTILLO	12.122	0	0	0		10.619	87,60%	1.116	9,21%	387	0	0	0	387	3,19%	
Cabreros del Río	417.058	1.576	29.234	7,39%	117.759	28,24%	55.904	13,40%	73.314	17,58%	911	0	0	138.360	139.271	33,39%
RUTA 6' (M-J-S)																
Cabreros del Río																
VAL DE SAN LORENZO	30.631	3.139	0	10,25%	0	20.171	65,85%	5.682	18,55%	0	0	0	1.639	1.639	5,35%	
SAN JUSTO DE LA VEGA	50.571	1.761	0	3,48%	7.983	15,79%	18.143	35,88%	19.416	38,39%	0	0	0	3.268	3.268	6,46%
SANTA COLOMBA DE SOMOZA	21.229	0	0	0		18.456	86,94%	2.773	13,06%	0	0	0	0	0		
ASTORGA	27.198	15.119	0	55,59%	7.220	26,55%	4.617	16,98%	242	0,89%	0	0	0	0	0	
VALDERREY	16.637	2.918	0	17,54%	0	8.991	54,04%	4.728	28,42%	0	0	0	0	0		
SANTIAGO MILLAS	16.232	0	0	0		3.779	23,28%	953	5,87%	0	0	0	11.500	11.500	70,85%	
BRAZUELO	16.104	0	0	0		8.879	55,14%	2.246	13,95%	0	0	0	4.979	4.979	30,92%	
Cabreros del Río	178.602	22.937	0	12,84%	15.203	8,51%	83.036	46,49%	36.040	20,18%	0	0	0	21.386	21.386	11,97%
RUTA 7 (L-X-V)																
Cabreros del Río																
BENAVIDES	59.789	0	0	39.752	66,49%	11.496	19,23%	3.804	6,36%	0	0	0	4.737	4.737	7,92%	
VILLAREJO DE ORBIGO	50.747	0	0	5.137	10,12%	32.299	63,65%	9.860	19,43%	0	0	0	3.451	3.451	6,80%	
VILLAMEJIL	24.439	0	0	17.955	73,47%	6.484	26,53%	0		0	0	0	0	0		
VILLAGATON	11.719	0	0	0		4.163	35,52%	7.556	64,48%	0	0	0	0	0		
VILLOABISPO	8.556	0	0	0		3.375	39,45%	5.181	60,55%	0	0	0	0	0		
HOSPITAL DE ORBIGO	2.314	0	0	0		2.271	98,14%	43	1,86%	0	0	0	0	0		
VILLARES DE ORBIGO	14.095	0	0	0		5.861	41,58%	8.234	58,42%	0	0	0	0	0		
MAGAZ DE CEPEDA	329	0	0	0		145	44,07%	184	55,93%	0	0	0	0	0		
Cabreros del Río	171.988	0	0	62.844	36,54%	66.094	38,43%	34.862	20,27%	0	0	0	8.188	8.188	4,76%	
RUTA 7' (M-J-S)																
Cabreros del Río																
TORENO	9.405	0	0	0		7.621	81,03%	1.784	18,97%	0	0	0	0	0		
FOLGOSO DE LA RIBERA	2.384	0	0	0		56	2,35%	2.328	97,65%	0	0	0	0	0		
IGUEÑA	9.459	0	0	0		3.976	42,03%	5.138	54,32%	345	0	0	0	345	3,65%	
NOCEDA	3.791	0	0	0		3.071	81,01%	720	18,99%	0	0	0	0	0		
BERLANGA DEL BIERZO	328	0	0	0		152	46,34%	0		176	0	0	0	176	53,66%	
VEGA DE ESPINAREDA	1.260	0	0	0		1.260	100,00%	0		0	0	0	0	0		
SANCEDO	452	0	0	0		452	100,00%	0		0	0	0	0	0		
FABERO	2.068	0	0	0		1.295	62,62%	773	37,38%	0	0	0	0	0		
CANDIN	5.740	0	0	0		346	6,03%	5.394	93,97%	0	0	0	0	0		

PARAMO DEL SIL	6.276	0	0	0	1.341	21,37%	4.396	70,04%	539	0	0	0	539	8,59%	
PERANZANES	2.094	0	0	0	0		2.094	100,00%	0	0	0	0	0		
BARRIOS DE SALAS (LOS)	1.212	0	0	0	0		1.212	100,00%	0	0	0	0	0		
TORRE DEL BIERZO	7.759	0	0	1.821	23,47%	1.904	24,54%	4.034	51,99%	0	0	0	0		
CASTROPODAME	4.431	0	0	150	3,39%	3.738	84,36%	414	9,34%	129	0	0	129	2,91%	
BEMBIBRE	4.254	0	0	0		1.505	35,38%	1.982	46,59%	767	0	0	767	18,03%	
MOLINASECA	2.152	356	0	16,54%	0	1.095	50,88%	701	32,57%	0	0	0	0		
CONGOSTO	7.439	0	0	0		7.439	100,00%	0	0	0	0	0	0		
Cabrereros del Río	70.504	356	0	0,50%	1.971	2,80%	35.251	50,00%	30.970	43,93%	1.956	0	0	1.956	2,77%

RUTA 8 (L-X-V)

Cabrereros del Río															
CORULLON	1.686	0	0	0		1.353	80,25%	333	19,75%	0	0	0	0	0	
VEGA DE VALCARCE	6.429	0	0	0		1.351	21,01%	5.078	78,99%	0	0	0	0	0	
ARGANZA	6.301	0	0	310	4,92%	1.544	24,50%	4.447	70,58%	0	0	0	0	0	
BALBOA	8.467	0	0	0		0		5.965	70,45%	0	0	0	2.502	29,55%	
CABAÑAS RARAS	6.000	0	0	0		5.569	92,82%	431	7,18%	0	0	0	0	0	
CACABELOS	3.329	0	0	0		0		0	0	0	0	3.329	3.329	100,00%	
PRIARANZA DEL BIERZO	2.942	0	0	0		2.404	81,71%	538	18,29%	0	0	0	0	0	
BARJAS	2.767	0	0	0		646	23,35%	1.988	71,85%	133	0	0	133	4,81%	
OENCIA	2.591	0	0	0		1.122	43,30%	1.194	46,08%	275	0	0	275	10,61%	
CAMPONARAYA	2.245	0	0	0		292	13,01%	1.681	74,88%	272	0	0	272	12,12%	
CUBILLOS DEL SIL	2.220	0	0	0		1.939	87,34%	44	1,98%	237	0	0	237	10,68%	
CARRACEDO	2.022	0	0	0		1.432	70,82%	590	29,18%	0	0	0	0	0	
VILLAFRANCA DEL BIERZO	1.457	0	0	0		796	54,63%	661	45,37%	0	0	0	0	0	
PUENTE DE DOMINGO FLOREZ	900	0	0	0		0		900	100,00%	0	0	0	0	0	
CARUCEDO	281	0	0	0		281	100,00%	0	0	0	0	0	0	0	
VILLADECANES	120	0	0	0		120	100,00%	0	0	0	0	0	0	0	
TRABADELO	34	0	0	0		0		34	100,00%	0	0	0	0	0	
SOBRADO	0	0	0	0		0		0	0	0	0	0	0	0	
BORRENES	0	0	0	0		0		0	0	0	0	0	0	0	
PONFERRADA	4.725	149	0	3,15%		3.915	82,86%	0	661	0	0	0	661	13,99%	
Cabrereros del Río	54.516	149	0	0,27%	310	0,57%	22.764	41,76%	23.884	43,81%	1.578	0	5.831	7.409	13,59%

RUTA 8' (M-J-S)

Cabrereros del Río														
LUCILLO	15.295	0	0	0	11.598	75,83%	3.697	24,17%	0	0	0	0	0	
LUYEGO	9.351	0	0	0	9.177	98,14%	174	1,86%	0	0	0	0	0	
TRUCHAS	7.837	0	0	0	359	4,58%	6.953	88,72%	525	0	0	0	525	6,70%
CASTRILLO DE CABRERA	2.836	0	0	0	0		2.836	100,00%	0	0	0	0	0	
ENCINEDO	1.796	0	0	0	990	55,12%	806	44,88%	0	0	0	0	0	
BENUZA	731	0	0	0	676	92,48%	55	7,52%	0	0	0	0	0	
CASTROCONTRIGO	12.624	3.936	0	31,18%	0	6.485	51,37%	457	3,62%	0	0	0	1.746	1,746
Cabrereros del Río	50.470	3.936	0	7,80%	0	29.285	58,02%	14.978	29,68%	525	0	0	1.746	2.271
													4.50%	

RUTA 9 (L-X-V)

CABREROS DEL RÍO																
Cabrereros del Río																
CEBRONES DEL RIO	61.315	0	6.401	10,44%	0	7.769	12,67%	47.145	76,89%	0	0	0	0	0	0	
SANTA ELENA DE JAMUZ	39.272	924	0	2,35%	134	0,34%	17.537	44,66%	17.973	45,77%	0	0	0	2.704	2.704	6,89%
QUINTANA DEL MARCO	7.477	0	0	0	0	3.167	42,36%	4.310	57,64%	0	0	0	0	0	0	
ALIA DEL INFANTADO	16.182	0	0	5,68%	35,15%	2.264	13,99%	8.230	50,86%	0	0	0	0	0	0	
SAN ESTEBAN DE NOGALES	211	211	0	100,00%	0	0	0	0	0	0	0	0	0	0	0	
CASTROCALBON	8.017	0	0	0	0	5.591	69,74%	2.426	30,26%	0	0	0	0	0	0	
REGUERAS DE ARRIBA	1.002	230	0	22,95%	0	772	77,05%	0	0	0	0	0	0	0	0	
QUINTANA Y CONGOSTO	16.318	5.141	0	31,51%	0	2.984	18,29%	8.193	50,21%	0	0	0	0	0	0	
Cabrereros del Río	149.794	6.506	6.401	8,62%	5.822	3,89%	40.084	26,76%	88.277	58,93%	0	0	0	2.704	2.704	1,81%

RUTA 9' (M-J-S)

Cabrereros del Río																
VILLAMONTAN DE LA VALDUERNA	25.381	14.608	0	57,55%	3.800	14,97%	5.280	20,80%	1.693	6,67%	0	0	0	0	0	
SAN CRISTOBAL DE LA POLANTER	36.061	503	0	1,39%	13.544	37,56%	7.174	19,89%	7.834	21,72%	0	0	0	7.006	7.006	19,43%
PALACIOS DE LA VALDUERNA	30.763	5.595	0	18,19%	4.298	13,97%	3.519	11,44%	17.351	56,40%	0	0	0	0	0	
RIEGO DE LA VEGA	13.504	8.533	0	63,19%	0	4.971	36,81%	0	0	0	0	0	0	0		
SANTA MARIA DE LA ISLA	25.470	0	0	0	0	8.787	34,50%	16.683	65,50%	0	0	0	0	0		
BAÑEZA (LA)	13.006	527	0	4,05%	628	4,83%	11.851	91,12%	0	0	0	0	0	0		
DESTRIANA	2.265	0	0	0	0	2.027	89,49%	238	10,51%	0	0	0	0	0		
CASTRILLO DE LA VALDUERNA	1.408	0	0	0	0	1.408	100,00%	0	0	0	0	0	0	0		
SOTO DE LA VEGA	7.646	0	0	0	0	5.301	69,33%	2.345	30,67%	0	0	0	0	0		
Cabrereros del Río	155.504	29.766	0	19,14%	22.270	14,32%	50.318	32,36%	46.144	29,67%	0	0	0	7.006	7.006	4,51%

RUTA 10 (L-X-V)

Cabrereros del Río																
ROPERUELOS DEL PARAMO	68.238	18.095	0	26,52%	10.349	15,17%	15.079	22,10%	24.715	36,22%	0	0	0	0	0	0
ZOTES DEL PARAMO	33.125	14.214	0	42,91%	0	18.911	57,09%	0	0	0	0	0	0	0	0	0
POZUELO DEL PARAMO	34.078	375	16.082	48,29%	0	15.955	46,82%	1.467	4,30%	199	0	0	0	0	199	0,58%
LAGUNA DE NEGRILLOS	41.561	7.235	1.378	20,72%	18.854	45,36%	12.917	31,08%	656	1,58%	521	0	0	0	521	1,25%
SAN ADRIAN DEL VALLE	26.187	21.435	0	81,85%	0	2.967	11,33%	1.785	6,82%	0	0	0	0	0	0	0
ANTIGUA (LA)	38.686	26.534	0	68,59%	6.096	15,76%	5.426	14,03%	630	1,63%	0	0	0	0	0	0
Cabrereros del Río	241.875	87.888	17.460	43,55%	35.299	14,59%	71.255	29,46%	29.253	12,09%	720	0	0	0	720	0,30%

RUTA 10' (M-J-S)

Cabrereros del Río														
URDIALES DEL PARAMO	77.954	0	0	0	14.491	18,59%	34.756	44,59%	0	0	0	28.707	28.707	36,83%
SANTA MARIA DEL PARAMO	53.501	0	0	42.565	79,56%	6.087	11,38%	3.029	5,66%	0	0	1.820	1.820	3,40%
LAGUNA DALGA	27.500	6.420	0	23,35%	0	5.115	18,60%	15.965	58,05%	0	0	0	0	0
BERCIANOS DEL PARAMO	32.668	11.675	0	35,74%	637	1,95%	16.103	49,29%	4.253	13,02%	0	0	0	0
VALDEVIMBRE	29.232	3.636	0	12,44%	0	11.273	38,56%	12.445	42,57%	0	0	1.878	1.878	6,42%
SANTA MARINA DEL REY	40.886	1.257	0	3,07%	0	14.084	34,45%	18.041	44,13%	0	0	7.504	7.504	18,35%
CHOZAS DE ABAJO	45.485	6.282	0	13,81%	0	19.958	43,88%	19.245	42,31%	0	0	0	0	0
Cabrereros del Río	307.226	29.270	0	9,53%	43.202	14,06%	87.111	28,35%	107.734	35,07%	0	39.909	39.909	12,99%

RUTA 11 (L-X-V)

Cabrereros del Río																
BUSTILLO DEL PARAMO	32.154	0	0		0	17.955	55,84%	11.788	36,66%	0	0	0	2.411	2.411	7,50%	
VILLAZALA	61.048	3.289	0	5,39%	40.417	66,21%	10.006	16,39%	7.336	12,02%	0	0	0	0		
VALDEFUENTES DEL PARAMO	30.072	0	0		0	7.606	25,29%	22.466	74,71%	0	0	0	0	0		
VILLADANGOS DEL PARAMO	35.565	23.286	0	65,47%	597	1,68%	5.161	14,51%	6.521	18,34%	0	0	0	0		
POBLADURA DE PELAYO GARCIA	12.858	0	0		9.316	72,45%	3.542	27,55%	0	0	0	0	0	0		
SAN PEDRO BERCIANOS	7.919	0	0		5.091	64,29%	1.102	13,92%	1.726	21,80%	0	0	0	0		
ARDON	9.450	0	0		0	9.450	100,00%	0	0	0	0	0	0	0		
Cabrereros del Río	189.066	26.575	0	14,06%	55.421	29,31%	54.822	29,00%	49.837	26,36%	0	0	0	2.411	2.411	1,28%

RUTA 11' (M-J-S)

Cabrereros del Río														
CABREROS DEL RIO	22.922	0	0	0	20.429	89,12%	2.493	10,88%	0	0	0	0	0	

CAMPO DE VILLAVIDEL	15.442	868	0	5,62%	0	2.803	18,15%	11.771	76,23%	0	0	0	0	0		
CORBILLOS DE LOS OTEROS	15.004	0	0		0	9.021	60,12%	5.263	35,08%	720	0	0	0	720	4,80%	
SANTAS MARTAS	38.274	8.161	0	21,32%	0	26.419	69,03%	3.694	9,65%	0	0	0	0	0		
GORDONCILLO	16.877	674	0	3,99%	0	10.095	59,82%	6.108	36,19%	0	0	0	0	0		
VILLATURIEL	16.699	75	0	0,45%	2.052	12,29%	6.193	37,09%	5.545	33,21%	60	0	2.774	2.834	16,97%	
VILLASABARIEGO	67.273	0	0		0	18.757	27,88%	48.037	71,41%	479	0	0	0	479	0,71%	
Cabrerros del Río	192.491	9.778	0	5,08%	2.052	1,07%	93.717	48,69%	82.911	43,07%	1.259	0	0	2.774	4.033	2,10%
RUTA 12 (L-X-V)																
Cabrerros del Río																
PAJARES DE LOS OTEROS	20.742	0	0		0	20.742	100,00%	0		0	0	0	0	0		
VILLANUEVA DE LAS MANZANAS	23.881	0	0		0	6.560	27,47%	17.117	71,68%	204	0	0	0	204		0,85%
MANSILLA MAYOR	40.205	692	0	1,72%	0	0		39.513	98,28%	0	0	0	0	0		
VEGA DE INFANZONES	12.746	0	0		0	9.304	73,00%	3.442	27,00%	0	0	0	0	0		
ONZONILLA	9.386	0	687	7,32%	0	6.647	70,82%	1.395	14,86%	657	0	0	0	657		7,00%
MANSILLA DE LAS MULAS	8.044	779	0	9,68%	0	6.564	81,60%	0		0	0	0	701	701		8,71%
Cabrerros del Río	115.004	1.471	687	1,88%	0	49.817	43,32%	61.467	53,45%	861	0	0	701	1.562		1,36%
RUTA 12' (M-J-S)																
Cabrerros del Río																
MATANZA	26.062	0	0		0	26.062	100,00%	0		0	0	0	0	0		
VILLABRAZ	43.485	0	0		41.150	94,63%	1.800	4,14%	535	1,23%	0	0	0	0		
VALENCIA DE DON JUAN	41.427	0	0		4.563	11,01%	30.016	72,46%	6.563	15,84%	285	0	0	0	285	0,69%
FUENTES DE CARGAJAL	23.643	355	0	1,50%	0	18.141	76,73%	2.141	9,06%	0	0	0	3.006	3.006		12,71%
VILLAMORATIEL DE LAS MATAS	12.425	0	0		0	12.425	100,00%	0		0	0	0	0	0		
SANTA CRISTINA DE VALMADRIGA	10.353	0	0		0	9.435	91,13%	918	8,87%	0	0	0	0	0		
Cabrerros del Río	157.395	355	0	0,23%	45.713	29,04%	97.879	62,19%	10.157	6,45%	285	0	0	3.006	3.291	2,09%
RUTA 13 (L-X-V)																
Cabrerros del Río																
ALGADEFÉ	139.694	0	0		0	48.548	34,75%	91.146	65,25%	0	0	0	0	0		
SAN MILLAN DE LOS CABALLEROS	132.326	23.643	0	17,87%	7.051	5,33%	42.663	32,24%	58.688	44,35%	281	0	0	0	281	0,21%
CUBILLAS DE LOS OTEROS	1.196	0	0		0	1.196	100,00%	0		0	0	0	0	0		
FRESNO DE LA VEGA	8.335	0	0		0	8.335	100,00%	0		0	0	0	0	0		
Cabrerros del Río	281.551	23.643	0	8,40%	7.051	2,50%	100.742	35,78%	149.834	53,22%	281	0	0	0	281	0,10%
RUTA 13' (M-J-S)																
Cabrerros del Río																
VILLAQUEJIDA	105.417	49.241	0	46,71%	7.143	6,78%	30.701	29,12%	15.522	14,72%	2.810	0	0	0	2.810	2,67%
VILLAMANDOS	77.948	3.534	0	4,53%	0	21.676	27,81%	52.738	67,66%	0	0	0	0	0		
GUSENDO DE LOS OTEROS	11.241	0	0		0	10.952	97,43%	289	2,57%	0	0	0	0	0		
MATADEON DE LOS OTEROS	10.604	0	0		0	10.370	97,79%	234	2,21%	0	0	0	0	0		
VALVERDE ENRIQUE	4.698	0	0		0	2.896	61,64%	1.474	31,38%	328	0	0	0	328		6,98%
Cabrerros del Río	209.908	52.775	0	25,14%	7.143	3,40%	76.595	36,49%	70.257	33,47%	3.138	0	0	0	3.138	1,49%
RUTA 14 (L-X-V)																
Cabrerros del Río																
VALDERAS	75.415	338	0	0,45%	0	53.584	71,05%	21.493	28,50%	0	0	0	0	0		
CIMANES DE LA VEGA	40.616	1.368	0	3,37%	0	25.334	62,37%	13.914	34,26%	0	0	0	0	0		
VILLAORNATE Y CASTRO	43.467	3.903	0	8,98%	7.665	17,63%	9.232	21,24%	988	2,27%	0	0	0	21.679	21.679	49,87%
IZAGRE	525	0	0		0	525	100,00%	0		0	0	0	0	0		
CASTILFALE	2.966	0	0		0	2.966	100,00%	0		0	0	0	0	0		
VALDEMORA	2.360	0	0		0	2.360	100,00%	0		0	0	0	0	0		
Cabrerros del Río	165.349	5.609	0	3,39%	7.665	4,64%	94.001	56,85%	36.395	22,01%	0	0	0	21.679	21.679	13,11%
RUTA 14' (M-J-S)																
Cabrerros del Río																
TORAL DE LOS GUZMANES	84.088	0	0		0	18.473	21,97%	65.615	78,03%	0	0	0	0	0		
VILLADEMOR DE LA VEGA	31.809	0	0		0	4.956	15,58%	26.853	84,42%	0	0	0	0	0		
CAMPAZAS	28.381	15.419	0	54,33%	0	12.962	45,67%	0		0	0	0	0	0		
VILLAMAÑAN	108.499	23.131	0	21,32%	10.703	9,86%	34.777	32,05%	10.479	9,66%	0	0	0	29.409	29.409	27,11%
Cabrerros del Río	252.777	38.550	0	15,25%	10.703	4,23%	71.168	28,15%	102.947	40,73%	0	0	0	29.409	29.409	11,63%
SALAMANCA																
RUTA 1 (L-X-V)																
Aldeaseca de la Frontera																
SANTOS (LOS)	31.912	9.376	0	29,38%	0	9.778	30,64%	12.758	39,98%	0	0	0	0	0		
ENDRINAL DE LA SIERRA	21.967	6.595	0	30,02%	0	2.646	12,05%	12.726	57,93%	0	0	0	0	0		
VALDEFUENTES DE SANGUSIN	26.062	8.928	0	34,26%	0	55	0,21%	17.079	65,53%	0	0	0	0	0		
VALDELACASA	8.192	2.225	0	27,16%	0	1.182	14,43%	4.785	58,41%	0	0	0	0	0		
TORNADIZOS	2.129	0	0		0	0		2.129	100,00%	0	0	0	0	0		
MONLEON	5.472	392	0	7,16%	0	1.475	26,96%	3.605	65,88%	0	0	0	0	0		
PUEBLA DE SAN MEDEL	2.032	0	0		0	137	6,74%	1.445	71,11%	450	0	0	0	450		22,15%
CABEZA DE BEJAR (LA)	2.035	0	0		0	780	38,33%	1.255	61,67%	0	0	0	0	0		
PUENTE DEL CONGOSTO	6.000	0	0		0	1.693	28,22%	4.307	71,78%	0	0	0	0	0		
SANTIBAÑEZ DE LA SIERRA	5.919	0	0		0	4.410	74,51%	1.509	25,49%	0	0	0	0	0		
TEJADO (EL)	4.097	2.701	0	65,93%	0	0		1.396	34,07%	0	0	0	0	0		
NAVAMORALES	914	0	0		0	603	65,97%	311	34,03%	0	0	0	0	0		
Aldeaseca de la Frontera	116.731	30.217	0	25,89%	0	22.759	19,50%	63.305	54,23%	450	0	0	0	450		0,39%
RUTA 1' (M-J-S)																
Aldeaseca de la Frontera																
TEJEDA Y SEGOYUELA	13.077	1.397	0	10,68%	0	0		11.680	89,32%	0	0	0	0	0		
ESCURIAL DE LA SIERRA	5.748	220	0	3,83%	0	223	3,88%	5.305	92,29%	0	0	0	0	0		
HERGUIJUELA DEL CAMPO	6.026	0	0		0	0		6.026	100,00%	0	0	0	0	0		
LINARES DE RIOFRIO	13.704	2.492	0	18,18%	0	447	3,26%	10.765	78,55%	0	0	0	0	0		
ALDEANUEVA DE LA SIERRA	1.934	0	0		0	1.470	76,01%	464	23,99%	0	0	0	0	0		
RINCONADA DE LA SIERRA (LA)	5.445	446	0	8,19%	0	726	13,33%	4.273	78,48%	0	0	0	0	0		
CERECEDA DE LA SIERRA	1.327	0	0		0	567	42,73%	760	57,27%	0	0	0	0	0		
CILLEROS DE LA BASTIDA	1.098	0	0		0	1.098	100,00%	0		0	0	0	0	0		
CABACO (EL)	21.719	0	0		0	1.677	7,72%	20.042	92,28%	0	0	0	0	0		
MIRANDA DEL CASTAÑAR	912	0	0		0	912	100,00%	0		0	0	0	0	0		
Aldeaseca de la Frontera	70.990	4.555	0	6,42%	0	7.120	10,03%	59.315	83,55%	0	0	0	0	0		
RUTA 2 (L-X-V)																
Aldeaseca de la Frontera																
FRADES DE LA SIERRA	17.332	24	0	0,14%	0	865	4,99%	16.443	94,87%	0	0	0	0	0		
SIERPE (LA)	11.456	0	0		0	0		11.456	100,00%	0	0	0	0	0		
NAVARREDONDA DE LA RINCONADA	434	0	0		0	434	100,00%	0		0	0	0	0	0		
SAN MIGUEL DE VALERO	7.046	0	0		0	7.046	100,00%	0		0	0	0	0	0		
SOTOSERRANO	5.932	5.683	0	95,80%	0	249	4,20%	0		0	0	0	0	0		
COLMENAR DE MONTEMAYOR	9.718	0	0		0	1.901	19,56%	7.817	80,44%	0	0	0	0	0		
HORCAJO DE MONTEMAYOR	10.298	0	0		0	808	7,85%	9.490	92,15%	0	0	0	0	0		
ALDEACIPRESTE	11.036	0	0		0	1.080	9,79%	9.956	90,21%	0	0	0	0	0		
VALDEHIJADEROS	5.686	122	0													

PINEDAS	2.586	0	0	0	0	2.586	100,00%	0	0	0	0	0
SAN ESTEBAN DE LA SIERRA	5.192	0	0	0	24	0,46%	5.168	99,54%	0	0	0	0
CRISTOBAL	5.023	0	0	0	2.149	42,78%	2.874	57,22%	0	0	0	0
LEDRADE	9.478	513	0	5,41%	3.294	34,75%	5.671	59,83%	0	0	0	0
Aldeaseca de la Frontera	101.217	6.342	0	6,27%	17.992	17,78%	76.883	75,96%	0	0	0	0
RUTA 2' (M-J-S)												
Aldeaseca de la Frontera												
CALZADA DE BEJAR	4.337	934	0	21,54%	0		3.403	78,46%	0	0	0	0
CERRO (EL)	18.716	0	0	0	2.713	14,50%	16.003	85,50%	0	0	0	0
SANCHOTELLO	13.302	5.654	0	42,50%	273	2,05%	7.375	55,44%	0	0	0	0
BEJAR	12.830	801	0	6,24%	506	3,94%	11.523	89,81%	0	0	0	0
NAVALMORAL DE BEJAR	7.833	0	0	0	51	0,65%	7.782	99,35%	0	0	0	0
CANTAGALLO	1.606	0	0	0	0		1.606	100,00%	0	0	0	0
VALVERDE DE VALDELACASA	2.828	0	0	0	0		2.828	100,00%	0	0	0	0
PEROMINGO	4.262	529	0	12,41%	71	1,67%	3.662	85,92%	0	0	0	0
VALLEJERA DE RIOFRIO	0	0	0	0	0		0	0	0	0	0	0
HOYA (LA)	0	0	0	0	0		0	0	0	0	0	0
NAVACARROS	0	0	0	0	0		0	0	0	0	0	0
SORIHUELA	1.040	0	0	0	367	35,29%	673	64,71%	0	0	0	0
FRESNEDOSO	2.452	0	0	0	0		2.452	100,00%	0	0	0	0
Aldeaseca de la Frontera	69.206	7.918	0	11,44%	3.981	5,75%	57.307	82,81%	0	0	0	0
RUTA 3 (L-X-V)												
Aldeaseca de la Frontera												
MADROÑAL	559	0	0	0	0		559	100,00%	0	0	0	0
MONTMAYOR DEL RIO	3.419	0	0	0	0		3.419	100,00%	0	0	0	0
SANTIBAÑEZ DE BEJAR	14.740	3.774	0	25,60%	1.514	10,27%	9.452	64,12%	0	0	0	0
ARROYOMUERTO	321	0	0	0	0		321	100,00%	0	0	0	0
NAVA DE FRANCIA	226	0	0	0	226	100,00%	0	0	0	0	0	0
ALBERCA (LA)	95	95	0	100,00%	0		0	0	0	0	0	0
BASTIDA (LA)	34	0	0	0	34	100,00%	0	0	0	0	0	0
LAGUNILLA	5.182	0	0	0	2.477	47,80%	2.705	52,20%	0	0	0	0
CANDELARIO	4.929	0	0	0	0		4.929	100,00%	0	0	0	0
SEQUEROS	0	0	0	0	0		0	0	0	0	0	0
VALERO	0	0	0	0	0		0	0	0	0	0	0
VILLANUEVA DEL CONDE	0	0	0	0	0		0	0	0	0	0	0
CEPEDA	0	0	0	0	0		0	0	0	0	0	0
PUERTO DE BEJAR	1.587	0	0	0	0		1.587	100,00%	0	0	0	0
VALDELAJEVE	579	0	0	0	167	28,84%	412	71,16%	0	0	0	0
PEÑACABALLERA	1.081	523	0	48,38%	0		558	51,62%	0	0	0	0
Aldeaseca de la Frontera	32.752	4.392	0	13,41%	4.418	13,49%	23.942	73,10%	0	0	0	0
RUTA 3' (M-J-S)												
Aldeaseca de la Frontera												
ALDEHUELA DE LA BOVEDA	66.514	28.495	0	42,84%	3.022	4,54%	34.997	52,62%	0	0	0	0
SAGRADA (LA)	13.133	516	0	3,93%	1.416	10,78%	11.201	85,29%	0	0	0	0
PUEBLA DE YELTES	11.265	2.770	0	24,59%	7.171	63,66%	1.324	11,75%	0	0	0	0
SANCHON DE LA SAGRADA	10.959	0	0	0	301	2,75%	10.658	97,25%	0	0	0	0
CABRILLAS	8.790	1.107	0	12,59%	1.394	15,86%	6.289	71,55%	0	0	0	0
MORILLE	8.345	0	0	0	1.085	13,00%	7.260	87,00%	0	0	0	0
Aldeaseca de la Frontera	119.006	32.888	0	27,64%	14.389	12,09%	71.729	60,27%	0	0	0	0
RUTA 4 (L-X-V)												
Aldeaseca de la Frontera												
FUENTE DE SAN ESTEBAN (LA)	47.077	2.056	0	4,37%	5.343	11,35%	38.974	82,79%	704	0	0	704
BOADA	17.328	571	0	3,30%	1.018	5,87%	15.739	90,83%	0	0	0	0
RETORTILLO	24.472	434	0	1,77%	0		24.038	98,23%	0	0	0	0
MARTIN DE YELTES	26.668	224	0	0,84%	342	1,28%	26.102	97,88%	0	0	0	0
CASTRAZ	46.594	33.049	0	70,93%	0		13.545	29,07%	0	0	0	0
Aldeaseca de la Frontera	162.139	36.334	0	22,41%	6.703	4,13%	118.398	73,02%	704	0	0	704
RUTA 4' (M-J-S)												
Aldeaseca de la Frontera												
BUENAMADRE	29.549	3.116	0	10,55%	1.750	5,92%	24.321	82,31%	362	0	0	362
GARCIRREY	32.841	2.793	0	8,50%	577	1,76%	29.471	89,74%	0	0	0	0
SAN MUÑOZ	44.326	17.051	0	38,47%	1.328	3,00%	25.947	58,54%	0	0	0	0
PELARRODRIGUEZ	15.377	1.645	0	10,70%	1.365	8,88%	12.367	80,43%	0	0	0	0
ROBLIZA DE COJOS	56.835	37.160	0	65,38%	340	0,60%	18.529	32,60%	806	0	0	806
Aldeaseca de la Frontera	178.928	61.765	0	34,52%	5.360	3,00%	110.635	61,83%	1.168	0	0	1.168
RUTA 5 (L-X-V)												
Aldeaseca de la Frontera												
ALDEHUELA DE YELTES	36.131	16.742	0	46,34%	5.206	14,41%	14.183	39,25%	0	0	0	0
TAMAMES	44.205	6.634	0	15,01%	4.062	9,19%	33.288	75,30%	0	221	0	221
SEPULCRO HILARIO	26.652	8.568	0	32,15%	5.008	18,79%	13.076	49,06%	0	0	0	0
ABUSEJO	14.784	6.833	0	46,22%	3.590	24,28%	4.361	29,50%	0	0	0	0
Aldeaseca de la Frontera	121.772	38.777	0	31,84%	17.866	14,67%	64.908	53,30%	0	221	0	221
RUTA 5' (M-J-S)												
Aldeaseca de la Frontera												
NARROS DE MATALAYEGUA	41.558	3.775	116	9,36%	1.233	2,97%	36.434	87,67%	0	0	0	0
BARBALOS	28.232	0	0	0	413	1,46%	27.819	98,54%	0	0	0	0
BERROCAL DE HUEBRA	33.724	15.063	0	44,67%	622	1,84%	18.039	53,49%	0	0	0	0
VILLALBA DE LOS LLANOS	23.385	9.949	0	42,54%	724	3,10%	12.712	54,36%	0	0	0	0
CARRASCAL DEL OBISPO	22.445	7.358	0	32,78%	4.075	18,16%	11.012	49,06%	0	0	0	0
Aldeaseca de la Frontera	149.344	36.145	116	24,28%	7.067	4,73%	106.016	70,99%	0	0	0	0
RUTA 6 (L-X-V)												
Aldeaseca de la Frontera												
SAN PEDRO DE ROZADOS	46.716	3.268	0	7,00%	5.902	12,63%	37.396	80,05%	150	0	0	150
MATILLA DE LOS CAÑOS DEL RIO	36.199	8.475	0	23,41%	1.487	4,11%	23.922	66,08%	2.315	0	0	2.315
MEMBIBRE DE LA SIERRA	15.531	0	0	0	1.335	8,60%	14.196	91,40%	0	0	0	0
VEGUILLAS (LAS)	14.724	1.797	0	12,20%	169	1,15%	12.145	82,48%	613	0	0	613
VECINOS	14.094	1.052	0	7,46%	1.936	13,74%	11.106	78,80%	0	0	0	0
Aldeaseca de la Frontera	127.264	14.592	0	11,47%	10.829	8,51%	98.765	77,61%	3.078	0	0	3.078
RUTA 6' (M-J-S)												
Aldeaseca de la Frontera												
SANCTI-SPIRITUS	60.988	1.285	0	2,11%	7.520	12,33%	52.183	85,56%	0	0	0	0
ALBA DE YELTES	15.439	7.020	0	45,47%	1.307	8,47%	7.112	46,07%	0	0	0	0
DIOS LE GUARDE	5.216	0	0	0	2.535	48,60%	2.681	51,40%	0	0	0	0
TENEBRON	11.774	306	0	2,60%	1.663	14,12%	8.475	71,98%	1.330	0	0	1.330
MORASVERDES	18.274	8.350	0	45,69%	2.749	15,04%	5.911	32,35%	1.264	0	0	1.264
Aldeaseca de la Frontera	111.691	16.961	0	15,19%	15.774	14,12%	76.362	68,37%	2.594	0	0	2.594

19

GALISANCHO	28.677	21.412	0	74,67%	0	493	1,72%	6.772	23,61%	0	0	0	0	0			
Aldeaseca de la Frontera	325.694	160.815	0	49,38%	22.071	6,78%	18.054	5,54%	123.674	37,97%	1.080	0	0	0	1.080	0,33%	
RUTA 12 (L-X-V)																	
Aldeaseca de la Frontera																	
FRESNO-ALHANDIGA	6.925	0	0		0	705	10,18%	6.220	89,82%	0	0	0	0	0	0		
VALDECARROS	98.730	89.520	0	90,67%	0	900	0,91%	4.757	4,82%	0	0	0	0	3.553	3.553	3,60%	
GARCHERNANDEZ	44.935	29.955	0	66,66%	0	6.829	15,20%	8.151	18,14%	0	0	0	0	0	0		
PEDRAZA DE ALBA	34.707	27.806	0	80,12%	0	1.496	4,31%	5.405	15,57%	0	0	0	0	0	0		
PEDROSILLO DE ALBA	53.053	44.620	0	84,10%	0	116	0,22%	8.317	15,68%	0	0	0	0	0	0		
EJEME	27.462	16.088	0	58,58%	0	3.022	11,00%	8.352	30,41%	0	0	0	0	0	0		
BUENAVISTA	8.955	0	0		0	0		8.955	100,00%	0	0	0	0	0	0		
Aldeaseca de la Frontera	274.767	207.989	0	75,70%	0	13.068	4,76%	50.157	18,25%	0	0	0	0	3.553	3.553	1,29%	
RUTA 12' (M-J-S)																	
Aldeaseca de la Frontera																	
ALDEASECA DE LA FRONTERA	5.026	1.081	0	21,51%	0	3.882	77,24%	63	1,25%	0	0	0	0	0	0		
VALDEMIERQUE	43.839	17.803	0	40,61%	0	1.078	2,46%	24.958	56,93%	0	0	0	0	0	0		
MATINAMOR	25.730	10.954	0	42,57%	0	3.357	13,05%	11.419	44,38%	0	0	0	0	0	0		
TERRADILLOS	25.250	13.151	0	52,08%	0	91	0,36%	11.748	46,53%	260	0	0	0	0	260	1,03%	
ALDEASECA DE ALBA	21.080	16.790	0	79,65%	0	165	0,78%	4.125	19,57%	0	0	0	0	0	0		
MONTERRUBIO DE LA SIERRA	19.660	1.013	0	5,15%	0	0		18.647	94,85%	0	0	0	0	0	0		
BELEÑA	13.982	2.774	0	19,84%	0	0		11.208	80,16%	0	0	0	0	0	0		
MAYA (LA)	13.782	9.866	0	71,59%	0	1.903	13,81%	2.013	14,61%	0	0	0	0	0	0		
Aldeaseca de la Frontera	168.349	73.432	0	43,62%	0	10.476	6,22%	84.181	50,00%	260	0	0	0	0	260	0,15%	
RUTA 13 (L-X-V)																	
Monfarracinos																	
VILLASECO DE LOS REYES	65.254	3.020	0	4,63%	0	8.990	13,78%	53.032	81,27%	212	0	0	0	0	212	0,32%	
MONLERAS	15.270	0	0		0	10.058	65,87%	5.212	34,13%	0	0	0	0	0	0		
SARDON DE LOS FRAILES	9.553	0	0		0	5.579	58,40%	3.974	41,60%	0	0	0	0	0	0		
SANTA MARIA DE SANDO	2.807	0	0		0	549	19,56%	2.258	80,44%	0	0	0	0	0	0		
VILLASECO DE LOS GAMITOS	8.104	582	0	7,18%	0	1.111	13,71%	6.411	79,11%	0	0	0	0	0	0		
ARCO (EL)	1.760	0	0		0	0		1.760	100,00%	0	0	0	0	0	0		
ALMENARA DE TORMES	3.466	0	0		0	3.466	100,00%	0		0	0	0	0	0	0		
ZARAPICOS	3.272	0	0		0	2.075	63,42%	1.197	36,58%	0	0	0	0	0	0		
Monfarracinos	109.486	3.602	0	3,29%	0	31.828	29,07%	73.844	67,45%	212	0	0	0	0	212	0,19%	
RUTA 13' (M-J-S)																	
Monfarracinos																	
LEDESMA	78.997	34.636	0	43,84%	0	6.172	7,81%	33.894	42,91%	4.295	0	0	0	0	4.295	5,44%	
GEJUELO DEL BARRO	27.613	2.485	0	9,00%	0	540	1,96%	23.613	85,51%	975	0	0	0	0	975	3,53%	
VILLASDARDO	12.786	0	0		0	233	1,82%	12.553	98,18%	0	0	0	0	0	0		
ENCINA DE SAN SILVESTRE	15.411	381	0	2,47%	0	3.694	23,97%	11.336	73,56%	0	0	0	0	0	0		
SANDO DE SANTA MARIA	30.951	172	0	0,56%	0	1.809	5,84%	28.788	93,01%	182	0	0	0	0	182	0,59%	
Monfarracinos	165.758	37.674	0	22,73%	0	12.448	7,51%	110.184	66,47%	5.452	0	0	0	0	5.452	3,29%	
RUTA 14 (L-X-V)																	
Aldeaseca de la Frontera																	
TABERA DE ABAJO	38.845	8.016	0	20,64%	0	0		30.829	79,36%	0	0	0	0	0	0		
VEGA DE TIRADOS	38.636	21.810	0	56,45%	0	2.286	5,92%	13.872	35,90%	668	0	0	0	0	668	1,73%	
MATA DE LEDESMA (LA)	20.094	3.656	0	18,19%	0	0		16.438	81,81%	0	0	0	0	0	0		
VILLARMAYOR	17.977	1.194	0	6,64%	0	3.293	18,32%	13.490	75,04%	0	0	0	0	0	0		
GOLPEJAS	10.862	5.032	0	46,33%	0	162	1,49%	5.668	52,18%	0	0	0	0	0	0		
DOÑINOS DE LEDESMA	20.301	693	0	3,41%	0	989	4,87%	17.938	88,36%	681	0	0	0	0	681	3,35%	
TREMENDAL DE TORMES	13.914	601	0	4,32%	0	1.443	10,37%	11.870	85,31%	0	0	0	0	0	0		
ROLLAN	8.192	3.484	0	42,53%	0	2.289	27,94%	2.419	29,53%	0	0	0	0	0	0		
JUZBADO	9.890	0	0		0	819	8,28%	7.952	80,40%	1.119	0	0	0	0	1.119	11,31%	
Aldeaseca de la Frontera	178.711	44.486	0	24,89%	0	11.281	6,31%	120.476	67,41%	2.468	0	0	0	0	2.468	1,38%	
RUTA 14' (M-J-S)																	
Monfarracinos																	
SANTIZ	32.796	10.246	0	31,24%	0	5.895	17,97%	16.173	49,31%	482	0	0	0	0	482	1,47%	
VALDELOSA	58.023	33.591	0	57,89%	0	3.347	5,77%	21.085	36,34%	0	0	0	0	0	0		
SAN PELAYO DE GUAREÑA	44.837	30.911	0	68,94%	0	916	2,04%	13.010	29,02%	0	0	0	0	0	0		
ALDEARRODRIGO	38.414	30.408	0	79,16%	0	4.410	11,48%	3.596	9,36%	0	0	0	0	0	0		
SAN PEDRO DEL VALLE	27.233	467	0	1,71%	0	6.238	22,91%	18.268	67,08%	2.260	0	0	0	0	2.260	8,30%	
PALACIOS DEL ARZOBISPO	19.865	3.189	0	16,05%	0	6.345	31,94%	10.331	52,01%	0	0	0	0	0	0		
ZAMAYON	19.198	152	0	0,79%	0	9.919	51,67%	8.814	45,91%	313	0	0	0	0	313	1,63%	
AÑOVER DE TORMES	11.531	0	0		0	1.756	15,23%	9.775	84,77%	0	0	0	0	0	0		
Monfarracinos	251.897	108.964	0	43,26%	0	38.826	15,41%	101.052	40,12%	3.055	0	0	0	0	3.055	1,21%	
RUTA 15 (L-X-V)																	
Aldeaseca de la Frontera																	
ALARAZ	104.482	39.692	0	37,99%	0	4.637	4,44%	59.349	56,80%	804	0	0	0	0	804	0,77%	
MACOTERA	76.372	63.150	0	82,69%	0	7.584	9,93%	5.638	7,38%	0	0	0	0	0	0		
SANTIAGO DE LA PUEBLA	42.796	25.108	0	58,67%	0	10.570	24,70%	7.118	16,63%	0	0	0	0	0	0		
MALPARTIDA	5.222	759	0	14,53%	0	651	12,47%	3.812	73,00%	0	0	0	0	0	0		
TORDILLOS	10.585	4.402	0	41,59%	0	0		6.183	58,41%	0	0	0	0	0	0		
NAVA DE SOTROBAL	17.354	3.292	0	18,97%	0	1.582	9,12%	10.164	58,57%	2.316	0	0	0	0	2.316	13,35%	
ALCONADA	6.021	4.039	0	67,08%	0	1.982	32,92%	0		0	0	0	0	0	0		
CANTARACILLO	4.800	0	0		0	4.800	100,00%	0		0	0	0	0	0	0		
SALMORAL	4.379	1.661	0	37,93%	0	2.718	62,07%	0		0	0	0	0	0	0		
VILLAR DE GALLIMAZO	2.766	0	0		0	0		2.766	100,00%	0	0	0	0	0	0		
VENTOSA DEL RIO ALMAR	429	0	0		0	0		0		429	0	0	0	0	429	100,00%	
MANCERA DE ABAJO	10.018	3.061	0	30,56%	0	5.770	57,60%	1.187	11,85%	0	0	0	0	0	0		
BOVEDA DEL RIO ALMAR	105.844	83.901	0	79,27%	0	7.693	7,27%	13.985	13,21%	0	0	0	0	265	265	0,25%	
PEÑARANDA DE BRACAMONTE	14.464	10.660	0	73,70%	0	3.804	26,30%	0		0	0	0	0	0	0		
Aldeaseca de la Frontera	405.532	239.725	0	59,11%	0	51.791	12,77%	110.202	27,17%	3.549	0	0	0	265	3.814	0,94%	
RUTA 15' (M-J-S)																	
Monfarracinos																	
PARADINAS DE SAN JUAN	50.208	101	0	0,20%	708	1,41%	11.810	23,52%	37.589	74,87%	0	0	0	0	0		
VILLAFLORES	34.530	21.339	0	61,80%	0	4.929	14,27%	3.926	11,37%	0	0	0	0	4.336	4.336	12,56%	
POVEDA DE LAS CINTAS	34.284	23.595	0	68,82%	0	10.689	31,18%	0		0	0	0	0	0	0		
VILLORIA	26.006	5.295	0	20,36%	0	14.126	54,32%	6.176	23,75%	409	0	0	0	0	409	1,57%	
CAMPO DE PEÑARANDA (EL)	21.430	15.445	0	72,07%	0	3.145	14,68%	2.494	11,64%	346	0	0	0	0	346	1,61%	
CANTALAPIEDRA	20.959	9.449	0	45,08%	0	8.313	39,66%	3.197	15,25%	0	0	0	0	0	0		
RAGAMA	3.620	0	0		0	2.226	61,49%	1.394	38,51%	0	0	0	0	0	0		
CANTALPINO	20.927	0	0		0	10.058	48,06%	10.869	51,94%	0	0	0	0	0	0		
TARAZONA DE GUAREÑA	15.144	6.056	0	39,99%	0	7.415	48,96%	0		0	0	0	0	1.673	1.673	11,05%	
PALACIOSRUBIOS	9.507	996	0	10,48%	0	4.187	44,04%	4.324	45,48%	0	0	0	0	0	0		
Monfarracinos	236.615	82.276	0	34,77%	708	0,30%	76.898	32,50%	69.969	29,57%	755	0	0	0	6.009	6.764	2,86%
RUTA 16 (L-X-V)																	

21

CUBO DE DON SANCHE (EL)	66.183	13.640	0	20,61%	0	3.048	4,61%	49.495	74,79%	0	0	0	0	0
CIPEREZ	48.117	1.800	0	3,74%	0	869	1,81%	45.448	94,45%	0	0	0	0	0
VITIGUDINO	50.224	554	0	1,10%	0	19.730	39,28%	26.974	53,71%	0	0	0	2.966	2.966
Aldeaseca de la Frontera	164.524	15.994	0	9,72%	0	23.647	14,37%	121.917	74,10%	0	0	0	2.966	2.966
1,80%														
RUTA 20' (M-J-S)														
Aldeaseca de la Frontera														
LUMBRALES	48.088	209	0	0,43%	0	27.389	56,96%	20.490	42,61%	0	0	0	0	0
HINOJOSA DE DUERO	27.862	329	0	1,18%	0	19.781	71,00%	7.752	27,82%	0	0	0	0	0
FREGENEDA (LA)	4.437	0	0	0	0	4.437	100,00%	0	0	0	0	0	0	0
Aldeaseca de la Frontera	80.387	538	0	0,67%	0	51.607	64,20%	28.242	35,13%	0	0	0	0	0
RUTA 21 (L-X-V)														
Aldeaseca de la Frontera														
OLMEDO DE CAMACES	43.732	1.866	0	4,27%	0	3.822	8,74%	38.044	86,99%	0	0	0	0	0
SAN FELICES DE LOS GALLEGOS	28.900	117	0	0,40%	0	12.251	42,39%	16.532	57,20%	0	0	0	0	0
BAÑOBAREZ	22.521	868	0	3,85%	0	12.153	53,96%	9.500	42,18%	0	0	0	0	0
Aldeaseca de la Frontera	95.153	2.851	0	3,00%	0	28.226	29,66%	64.076	67,34%	0	0	0	0	0
RUTA 21' (M-J-S)														
Aldeaseca de la Frontera														
VILLAVIEJA DE YELTES	27.989	140	0	0,50%	0	9.971	35,62%	17.878	63,88%	0	0	0	0	0
FUENTELIANTE	33.055	7.467	0	22,59%	0	1.312	3,97%	24.276	73,44%	0	0	0	0	0
MORONTA	12.758	0	0	0	0	3.866	30,30%	8.892	69,70%	0	0	0	0	0
BOGAJO	12.663	0	0	0	0	2.976	23,50%	9.687	76,50%	0	0	0	0	0
VILLARES DE YELTES	17.770	802	0	4,51%	0	2.049	11,53%	14.919	83,96%	0	0	0	0	0
POZOS DE HINOJO	20.818	204	0	0,98%	0	1.148	5,51%	19.466	93,51%	0	0	0	0	0
Aldeaseca de la Frontera	125.053	8.613	0	6,89%	0	21.322	17,05%	95.118	76,06%	0	0	0	0	0
RUTA 22 (L-X-V)														
Aldeaseca de la Frontera														
BERMELLAR	12.661	0	0	0	0	10.745	84,87%	1.916	15,13%	0	0	0	0	0
SOBRADILLO	7.110	0	0	0	0	2.009	28,26%	5.101	71,74%	0	0	0	0	0
REDONDA (LA)	5.394	0	0	0	0	2.407	44,62%	2.987	55,38%	0	0	0	0	0
YECILA DE YELTES	24.409	116	0	0,48%	0	7.220	29,58%	17.073	69,95%	0	0	0	0	0
AHIGAL DE LOS ACEITEROS	9.219	0	0	0	0	3.475	37,69%	5.744	62,31%	0	0	0	0	0
GUADRAMIRO	10.007	0	0	0	0	8.311	83,05%	1.696	16,95%	0	0	0	0	0
Aldeaseca de la Frontera	68.800	116	0	0,17%	0	34.167	49,66%	34.517	50,17%	0	0	0	0	0
RUTA 22' (M-J-S)														
Aldeaseca de la Frontera														
CABEZA DEL CABALLO	38.580	0	0	0	0	28.502	73,88%	10.078	26,12%	0	0	0	0	0
VIDOLA (LA)	16.679	0	0	0	0	11.510	69,01%	5.169	30,99%	0	0	0	0	0
VILLAR DE SAMANIEGO	15.278	0	0	0	0	5.298	34,68%	9.980	65,32%	0	0	0	0	0
Aldeaseca de la Frontera	70.537	0	0	0	0	45.310	64,24%	25.227	35,76%	0	0	0	0	0
RUTA 23 (L-X-V)														
Aldeaseca de la Frontera														
VILVESTRE	10.768	1.560	0	14,49%	0	1.351	12,55%	7.857	72,97%	0	0	0	0	0
MIEZA	2.919	311	0	10,65%	0	1.712	58,65%	896	30,70%	0	0	0	0	0
BARRUECOPARDO	10.586	0	0	0	0	5.070	47,89%	5.516	52,11%	0	0	0	0	0
SAUCELLE	9.306	0	0	0	0	6.056	65,08%	3.250	34,92%	0	0	0	0	0
CEREZAL DE PEÑAHORCADA	9.818	0	0	0	0	4.619	47,05%	5.199	52,95%	0	0	0	0	0
MILANO	7.329	0	0	0	0	5.204	71,01%	2.125	28,99%	0	0	0	0	0
Aldeaseca de la Frontera	50.726	1.871	0	3,69%	0	24.012	47,34%	24.843	48,97%	0	0	0	0	0
RUTA 23' (M-J-S)														
Aldeaseca de la Frontera														
VALDERRODRIGO	36.828	0	0	0	0	29.479	80,05%	7.349	19,95%	0	0	0	0	0
SANCHON DE LA RIBERA	16.389	1.802	0	11,00%	0	4.321	26,37%	10.266	62,64%	0	0	0	0	0
Aldeaseca de la Frontera	53.217	1.802	0	3,39%	0	33.800	63,51%	17.615	33,10%	0	0	0	0	0
RUTA 24 (L-X-V)														
Aldeaseca de la Frontera														
VILLASBUENAS	21.738	0	0	0	0	11.022	50,70%	10.716	49,30%	0	0	0	0	0
CERRALBO	16.925	411	0	2,43%	0	2.803	16,56%	13.711	81,01%	0	0	0	0	0
ENCINASOLA DE LOS COMENDADOR	16.769	323	0	1,93%	0	6.987	41,67%	9.459	56,41%	0	0	0	0	0
SALDEANA	4.366	0	0	0	0	2.057	47,11%	2.309	52,89%	0	0	0	0	0
Aldeaseca de la Frontera	59.798	734	0	1,23%	0	22.869	38,24%	36.195	60,53%	0	0	0	0	0
AVILA														
RUTA 1 (L-X-V)														
Aldeaseca de la Frontera														
LANGA	31.390	10.763	0	34,29%	0	6.974	22,22%	13.653	43,49%	0	0	0	0	0
CANTIVEROS	8.228	6.429	0	78,14%	0	0	0	1.799	21,86%	0	0	0	0	0
FONTIVEROS	59.554	38.008	0	63,82%	156	0,26%	2.013	3,38%	17.015	28,57%	2.362	0	0	2.362
FUENTE EL SAUZ	16.604	15.718	0	94,66%	0	0	0	886	5,34%	0	0	0	0	0
FUENTES DE AÑO	6.595	4.397	0	66,67%	0	1.336	20,26%	776	11,77%	86	0	0	0	86
CANALES	367	367	0	100,00%	0	0	0	0	0	0	0	0	0	0
BERNUY-ZAPARDIEL	3.037	253	0	8,33%	0	915	30,13%	1.869	61,54%	0	0	0	0	0
CABEZAS DEL POZO	966	0	0	0	0	966	100,00%	0	0	0	0	0	0	0
CISLA	1.756	231	0	13,15%	0	1.525	86,85%	0	0	0	0	0	0	0
RIVILLA DE BARAJAS	4.202	377	0	8,97%	0	2.216	52,74%	1.609	38,29%	0	0	0	0	0
SALVADIOS	6.092	2.941	0	48,28%	0	0	0	3.151	51,72%	0	0	0	0	0
MUÑOSANCHO	4.467	1.318	0	29,51%	0	0	0	3.149	70,49%	0	0	0	0	0
GIMIALCON	32.229	30.519	0	94,69%	0	1.667	5,17%	43	0,13%	0	0	0	0	0
FLORES DE AVILA	25.040	7.985	0	31,89%	0	7.384	29,49%	9.671	38,62%	0	0	0	0	0
MAMBLAS	3.620	0	0	0	0	3.620	100,00%	0	0	0	0	0	0	0
RASUEROS	827	0	0	0	0	827	100,00%	0	0	0	0	0	0	0
MADRIGAL DE LAS ALTAS TORRES	18.960	15.432	0	81,39%	0	2.027	10,69%	969	5,11%	532	0	0	0	532
HORCAJO DE TORRES	16.442	0	0	0	0	5.513	33,53%	10.929	66,47%	0	0	0	0	0
MORALEJA DE MATACABRAS	3.319	0	0	0	0	1.143	34,44%	1.720	51,82%	456	0	0	0	456
Aldeaseca de la Frontera	243.695	134.738	0	55,29%	156	0,06%	38.126	15,64%	67.239	27,59%	3.436	0	0	3.436
1,41%														
RUTA 1' (M-J-S)														
Aldeaseca de la frontera														
NAVA DE AREVALO	127.902	71.032	0	55,54%	26.738	20,91%	19.606	15,33%	10.526	8,23%	0	0	0	0
PALACIOS DE GODA	46.276	25.936	0	56,05%	4.950	10,70%	814	1,76%	14.576	31,50%	0	0	0	0
AREVALO	69.098	29.741	0	43,04%	34.396	49,78%	1.724	2,50%	2.918	4,22%	319	0	0	319
ESPINOSA DE LOS CABALLEROS	96.260	87.031	0	90,41%	0	8.845	9,19%	384	0,40%	0	0	0	0	0
CASTELLANOS DE ZAPARDIEL	8.981	2.830	0	31,51%	0	4.282	47,68%	1.869	20,81%	0	0	0	0	0
BARROMAN	6.598	3.723	0	56,43%	0	1.810	27,43%	1.065	16,14%	0	0	0	0	0
VILLANUEVA DEL ACERAL	4.353	83	0	1,91%	0	0	0	4.270	98,09%	0	0	0	0	0
ALDEASECA	10.985	6.714	0	61,12%	0	158	1,44%	4.113	37,44%	0	0	0	0	0
SINLABAJOS	6.112	0	0	0	0	6.015	98,41%	97	1,59%	0	0	0	0	0
2,81%														
13,74%														
1,41%														
0,46%														

DONVIDAS	1.704	0	0	0	850	49,88%	854	50,12%	0	0	0	0	0	
SAN ESTEBAN DE ZAPARDIEL	1.256	0	0	0	1.256	100,00%	0	0	0	0	0	0	0	
SAN VICENTE DE AREVALO	3.112	0	0	0	3.112	100,00%	0	0	0	0	0	0	0	
Aldeaseca de la frontera	382.637	227.090	0	59,35%	66.084	17,27%	48.472	12,67%	40.672	10,63%	319	0	0	319 0,08%
RUTA 2 (L-X-V)														
Aldeaseca de la Frontera														
NARROS DEL CASTILLO	52.320	0	0	26.124	49,93%	10.306	19,70%	15.890	30,37%	0	0	0	0	0
CRESPÓS	45.103	19.119	0	42,39%	0	5.627	12,48%	20.357	45,13%	0	0	0	0	0
COLLADO DE CONTRERAS	47.922	1.938	0	4,04%	35.927	74,97%	7.145	14,91%	2.912	6,08%	0	0	0	0
MUÑOMER DEL PECO	46.532	292	0	0,63%	0	5.760	12,38%	40.480	86,99%	0	0	0	0	0
ALBORNOS	23.052	8.386	0	36,38%	0	760	3,30%	13.906	60,32%	0	0	0	0	0
SAN JUAN DE LA ENCINILLA	60.950	0	0	0	58.027	95,20%	2.923	4,80%	0	0	0	0	0	0
AVEINTE	258	0	0	0	169	65,50%	89	34,50%	0	0	0	0	0	0
VIÑEIRA DE MORAÑA	1.516	452	0	29,82%	0	983	64,84%	81	5,34%	0	0	0	0	0
SANTO TOME DE ZABARCOS	15.020	441	0	2,94%	0	0	14.579	97,06%	0	0	0	0	0	0
SAN PEDRO DEL ARROYO	7.501	1.570	0	20,93%	0	357	4,76%	5.574	74,31%	0	0	0	0	0
PAPATRIGO	15.753	0	0	0	4.240	26,92%	4.783	30,36%	0	0	0	6.730	6.730	42,72%
NARROS DE SALDUEÑA	5.207	0	0	0	0	5.207	100,00%	0	0	0	0	0	0	0
Aldeaseca de la Frontera	321.134	32.198	0	10,03%	62.051	19,32%	93.374	29,08%	126.781	39,48%	0	0	0	6.730 6.730 2,10%
RUTA 2' (M-J-S)														
Padiernos														
BERLANAS (LAS)	59.319	29.746	0	50,15%	8.723	14,71%	101	0,17%	20.749	34,98%	0	0	0	0
VEGA DE SANTA MARIA	66.678	1.708	0	2,56%	59.729	89,58%	276	0,41%	4.965	7,45%	0	0	0	0
BLASCOSANCHO	37.559	36.318	0	96,70%	0	1.241	3,30%	0	0	0	0	0	0	0
POZANCO	15.514	0	0	9.237	59,54%	4.887	31,50%	1.390	8,96%	0	0	0	0	0
GOTARRENDURA	6.427	2.439	0	37,95%	2.049	31,88%	1.044	16,24%	0	895	0	0	0	895 13,93%
RIOCABADO	3.917	0	0	0	2.281	58,23%	1.636	41,77%	0	0	0	0	0	0
OSO (EL)	3.314	2.434	0	73,45%	0	0	880	26,55%	0	0	0	0	0	0
VELAYOS	3.199	0	0	0	0	3.199	100,00%	0	0	0	0	0	0	0
HERNANSANCHO	3.029	0	0	2.222	73,36%	807	26,64%	0	0	0	0	0	0	0
CABIZUELA	15.156	0	0	3.871	25,54%	11.285	74,46%	0	0	0	0	0	0	0
TIÑOSILLOS	9.629	0	0	2.470	25,65%	7.159	74,35%	0	0	0	0	0	0	0
PEÑALBA DE AVILA	2.386	0	0	0	0	2.386	100,00%	0	0	0	0	0	0	0
MONSALUPE	1.973	0	0	1.973	100,00%	0	0	0	0	0	0	0	0	0
SANTO DOMINGO DE LAS POSADAS	1.113	921	0	82,75%	0	192	17,25%	0	0	0	0	0	0	0
MINGORRIA	836	0	0	836	100,00%	0	0	0	0	0	0	0	0	0
VILLANUEVA DE GOMEZ	101.909	101.909	0	100,00%	0	0	0	0	0	0	0	0	0	0
SAN PASCUAL	27.083	4.620	0	17,06%	15.290	56,46%	5.398	19,93%	1.775	6,55%	0	0	0	0
BOHODON (EL)	18.768	11.645	0	62,05%	0	2.686	14,31%	4.437	23,64%	0	0	0	0	0
Padiernos	377.809	191.740	0	50,75%	95.028	25,15%	29.478	7,80%	60.668	16,06%	895	0	0	895 0,24%
RUTA 3 (L-X-V)														
Padiernos														
SANCHIDRIAN	90.865	5.725	47.856	58,97%	35.183	38,72%	2.101	2,31%	0	0	0	0	0	0
ADANERO	84.567	58.121	0	68,73%	19.002	22,47%	4.111	4,86%	3.333	3,94%	0	0	0	0
BERCIAL DE ZAPARDIEL	8.273	0	0	5.023	60,72%	3.250	39,28%	0	0	0	0	0	0	0
PEDRO RODRIGUEZ	14.659	0	0	0	0	14.659	100,00%	0	0	0	0	0	0	0
CABEZAS DE ALAMBRE	12.657	12.657	0	100,00%	0	0	0	0	0	0	0	0	0	0
CONSTANZANA	10.999	0	0	3.831	34,83%	7.168	65,17%	0	0	0	0	0	0	0
ORBITA	948	605	0	63,82%	0	343	36,18%	0	0	0	0	0	0	0
GUTIERRE MUÑOZ	22.196	1.950	0	8,79%	13.467	60,67%	457	2,06%	6.322	28,48%	0	0	0	0
PAJARES DE ADAJA	39.040	32.966	0	84,44%	0	3.129	8,01%	2.945	7,54%	0	0	0	0	0
Padiernos	284.204	112.024	47.856	56,26%	67.652	23,80%	18.995	6,68%	37.677	13,26%	0	0	0	0
RUTA 3' (M-J-S)														
Padiernos														
PADIERNOS	17.653	495	0	2,80%	0	613	3,47%	16.545	93,72%	0	0	0	0	0
SAN MIGUEL DE SERREZUELA	26.385	6.235	0	23,63%	0	1.612	6,11%	18.538	70,26%	0	0	0	0	0
TORRE (LA)	40.896	89	0	0,22%	14.876	36,38%	11.887	29,07%	13.960	34,14%	84	0	0	84 0,21%
MUÑANA	35.969	25.804	0	71,74%	0	1.828	5,08%	7.787	21,65%	550	0	0	550	1,53%
AREVALILLO	17.478	0	0	115	0,66%	1.595	9,13%	0	0	0	15.768	15.768	90,22%	0
ZAPARDIEL DE LA CAÑADA	14.797	598	0	4,04%	0	2.921	19,74%	11.278	76,22%	0	0	0	0	0
MARTINEZ	16.377	0	0	1.639	10,01%	14.738	89,99%	0	0	0	0	0	0	0
SANTA MARIA DEL ARROYO	114.353	107.510	0	94,02%	0	107	0,09%	6.736	5,89%	0	0	0	0	0
MUÑO GALINDO	22.414	16.526	0	73,73%	0	879	3,92%	5.009	22,35%	0	0	0	0	0
MIRONCILLO	1.311	0	0	0	0	1.311	100,00%	0	0	0	0	0	0	0
VADILLO DE LA SIERRA	3.360	0	0	0	0	3.360	100,00%	0	0	0	0	0	0	0
MUÑOTELLO	9.325	0	0	526	5,64%	8.799	94,36%	0	0	0	0	0	0	0
MENGAMUÑOZ	5.837	0	0	312	5,35%	5.525	94,65%	0	0	0	0	0	0	0
CABEZAS DEL VILLAR	37.407	1.083	0	2,90%	0	1.598	4,27%	34.726	92,83%	0	0	0	0	0
NARRILLOS DEL ALAMO	11.675	159	0	1,36%	0	0	11.516	98,64%	0	0	0	0	0	0
VILLANUEVA DEL CAMPILLO	7.740	0	0	1.288	16,64%	6.452	83,36%	0	0	0	0	0	0	0
DIEGO DEL CARPIO (DIE. ALVARO)	3.852	72	0	1,87%	0	1.939	50,34%	1.841	47,79%	0	0	0	0	0
PASCUALCOBO	4.776	0	0	3.716	77,81%	1.060	22,19%	0	0	0	0	0	0	0
Padiernos	391.605	158.571	0	40,49%	14.876	3,80%	30.980	7,91%	170.776	43,61%	634	0	0	15.768 16.402 4,19%
RUTA 4 (L-X-V)														
Padiernos														
SOLOSANCHO	31.304	6.107	0	19,51%	0	3.232	10,32%	21.163	67,60%	802	0	0	0	802 2,56%
NIHARRA	21.907	9.252	0	42,23%	0	0	12.655	57,77%	0	0	0	0	0	0
SOTALBO	12.442	0	0	0	0	3.644	29,29%	8.798	70,71%	0	0	0	0	0
RIOFRIO	13.909	0	0	1.430	10,28%	12.479	89,72%	0	0	0	0	0	0	0
SAN JUAN DEL OLMO	5.884	0	0	115	1,95%	5.769	98,05%	0	0	0	0	0	0	0
SALOBRAI	10.209	0	0	0	0	9.375	91,83%	834	8,17%	0	0	0	834	8,17%
GEMUÑO	6.769	0	0	2.924	43,20%	3.845	56,80%	0	0	0	0	0	0	0
MUÑOPEPE	9.112	0	0	1.963	21,54%	7.149	78,46%	0	0	0	0	0	0	0
SERRADA (LA)	1.719	0	0	900	52,36%	487	28,33%	332	19,31%	0	0	0	332	19,31%
SANCHORREJA	14.541	0	0	102	0,70%	13.960	96,00%	479	3,29%	0	0	0	479	3,29%
TORNADIZOS DE AVILA	32.162	0	0	0	0	32.162	100,00%	0	0	0	0	0	0	0
MARTIHERRERO	18.827	0	0	0	0	18.827	100,00%	0	0	0	0	0	0	0
PRADOSEGAR	2.455	0	0	447	18,21%	2.008	81,79%	0	0	0	0	0	0	0
HUJA DE DIOS (LA)	1.820	0	0	0	0	1.820	100,00%	0	0	0	0	0	0	0
AMAVIDA	3.226	165	0	5,11%	0	296	9,18%	2.765	85,71%	0	0	0	0	0
POVEDA	2.588	0	0	0	0	2.588	100,00%	0	0	0	0	0	0	0
VILLATORO	4.286	0	0	207	4,83%	4.079	95,17%	0	0	0	0	0	0	0
BLACHA	4.456	0	0	1.340	30,07%	3.116	69,93%	0	0	0	0	0	0	0
NARROS DEL PUERTO	1.357	0	0	0	0	564	41,56%	793	58,44%	0	0	0	793	58,44%
BALBARDA	396	0	0	0	0	396	100,00%	0	0	0	0	0	0	0
ALDEA DEL REY NIÑO	0	0	0	0	0	0	0	0	0	0	0	0	0	0
Padiernos	199.369	15.524	0	7,79%	0	16.600	8,33%	164.005	82,26%	3.240	0	0	0	3.240 1,63%
RUTA 4' (M-J-S)														
Padiernos														

SOLANA DE RIOALMAR	15.799	203	0	1,28%	0	9.461	59,88%	6.135	38,83%	0	0	0	0	0
CILLAN	3.945	761	0	19,29%	0	1.988	50,39%	1.196	30,32%	0	0	0	0	0
NARRILLOS DEL REBOLLAR	3.762	0	0		0	650	17,28%	3.112	82,72%	0	0	0	0	0
GRANDES Y SAN MARTIN	2.555	0	0		0	0		2.555	100,00%	0	0	0	0	0
MARLIN	1.511	0	0		0	0		1.511	100,00%	0	0	0	0	0
MANJABALAGO	1.083	0	0		0	547	50,51%	536	49,49%	0	0	0	0	0
MUÑOICO	20.556	15.254	0	74,21%	0	671	3,26%	4.631	22,53%	0	0	0	0	0
BULARROS	18.505	9.423	0	50,92%	0	2.972	16,06%	6.110	33,02%	0	0	0	0	0
GALLEGOS DE SOBRINOS	8.995	679	0	7,55%	0	141	1,57%	8.175	90,88%	0	0	0	0	0
MIRUEÑA DE LOS INFANZONES	6.679	119	0	1,78%	0	2.684	40,19%	3.876	58,03%	0	0	0	0	0
HURTUMPASCUAL	8.502	0	0		0	1.251	14,71%	7.251	85,29%	0	0	0	0	0
VALDECASA	13.028	0	0		0	5.706	43,80%	7.322	56,20%	0	0	0	0	0
Padiernos	104.920	26.439	0	25,20%	0	26.071	24,85%	52.410	49,95%	0	0	0	0	0
RUTA 5 (L-X-V)														
Aldeaseca de la Frontera														
HERREROS DE SUSO	27.580	1.914	0	6,94%	8.930	32,38%	6.962	25,24%	9.774	35,44%	0	0	0	0
BLASCOMILLAN	21.258	0	0		2.287	10,76%	1.389	6,53%	15.337	72,15%	0	0	2.245	2.245
SAN GARCIA DE INGELMOS	17.135	0	0		0		2.223	12,97%	14.912	87,03%	0	0	0	0
MANCERA DE ARRIBA	12.302	0	0		0		1.153	9,37%	11.149	90,63%	0	0	0	0
VILLAFLO	12.019	0	0		0		1.010	8,40%	11.009	91,60%	0	0	0	0
MUÑOGRANDE	10.063	0	0		0		1.662	16,52%	8.401	83,48%	0	0	0	0
VITA	32.770	237	0	0,72%	8.376	25,56%	291	0,89%	23.866	72,83%	0	0	0	0
PARRAL (EL)	13.880	6.335	0	45,64%	0		0	7.545	54,36%	0	0	0	0	0
SIGERES	2.605	0	0		0		941	36,12%	1.664	63,88%	0	0	0	0
Aldeaseca de la Frontera	149.612	8.486	0	5,67%	19.593	13,10%	15.631	10,45%	103.657	69,28%	0	0	2.245	2.245
RUTA 5' (M-J-S)														
Padiernos														
AVILA	75.569	0	0		0		12.103	16,02%	52.144	69,00%	1.034	0	0	10.288
TOLBAÑOS	3.981	0	0		0		1.782	44,76%	2.199	55,24%	0	0	0	0
FRESNO (EL)	35.563	12.835	0	36,09%	0		2.536	7,13%	19.734	55,49%	458	0	0	458
MAELLO	19.943	14.596	0	73,19%	0		265	1,33%	5.082	25,48%	0	0	0	0
BRABOS	11.159	0	0		0		0		11.159	100,00%	0	0	0	0
(ALDEAVIEJA) STA M DEL CUBIL	10.991	76	0	0,69%	0		422	3,84%	10.493	95,47%	0	0	0	0
CHAMARTIN	8.514	0	0		0		638	7,49%	7.876	92,51%	0	0	0	0
CASASOLA	6.662	0	0		0		0		6.662	100,00%	0	0	0	0
CARDEÑOSA	6.596	0	0		0		814	12,34%	5.782	87,66%	0	0	0	0
COLILLA (LA)	5.674	0	0		0		4.869	85,81%	805	14,19%	0	0	0	0
GALLEGOS DE ALTAMIROS	5.281	0	0		0		391	7,40%	4.890	92,60%	0	0	0	0
MEDIANA DEL VOLTOYA	4.327	0	0		0		1.379	31,87%	2.948	68,13%	0	0	0	0
SAN ESTEBAN DE LOS PATOS	3.580	0	0		0		60	1,68%	3.169	88,52%	351	0	0	351
OJOS ALBOS	644	0	0		0		0		644	100,00%	0	0	0	0
BERROCALEJO DE ARAGONA	0	0	0		0		0		0		0	0	0	0
Padiernos	198.484	27.507	0	13,86%	0		25.259	12,73%	133.587	67,30%	1.843	0	0	10.288
RUTA 6 (L-X-V)														
Padiernos														
CANDELEDA	58.624	1.122	0	1,91%	0		23.928	40,82%	32.036	54,65%	1.538	0	0	1.538
POYALES DEL HOYO	4.846	0	0		0		1.286	26,54%	3.560	73,46%	0	0	0	0
ARENAS DE SAN PEDRO	31.653	0	0		0		9.719	30,70%	20.395	64,43%	1.539	0	0	1.539
GUISANDO	861	0	0		0		295	34,26%	566	65,74%	0	0	0	0
HORNILLO (EL)	277	0	0		0		0		277	100,00%	0	0	0	0
ARENAL (EL)	354	0	0		0		354	100,00%	0		0	0	0	0
PEDRO BERNARDO	11.517	0	0		0		3.603	31,28%	7.914	68,72%	0	0	0	0
LANZAHITA	21.851	0	0		0		1.006	4,60%	20.377	93,25%	468	0	0	468
MOMBELTRAN	23.673	0	0		16.625	70,23%	1.577	6,66%	4.951	20,91%	520	0	0	520
SANTA CRUZ DEL VALLE	1.620	0	0		0		77	4,75%	1.543	95,25%	0	0	0	0
CUEVAS DEL VALLE	331	0	0		0		331	100,00%	0		0	0	0	0
SAN ESTEBAN DEL VALLE	619	0	0		0		619	100,00%	0		0	0	0	0
VILLAREJO DEL VALLE	3.495	0	0		0		0		3.495	100,00%	0	0	0	0
Padiernos	159.721	1.122	0	0,70%	16.625	10,41%	42.795	26,79%	95.114	59,55%	4.065	0	0	4.065
RUTA 6' (M-J-S)														
Padiernos														
CASAVIEJA	33.486	0	0		0		9.315	27,82%	24.171	72,18%	0	0	0	0
HIGUERA DE LAS DUEÑAS	19.336	0	0		0		2.327	12,03%	15.099	78,09%	1.910	0	0	1.910
PIEDRALAVES	13.882	0	0		612	4,41%	1.824	13,14%	11.050	79,60%	396	0	0	396
MIJARES	13.723	0	0		0		2.056	14,98%	11.667	85,02%	0	0	0	0
ADRADA (LA)	12.192	0	0		0		2.807	23,02%	9.385	76,98%	0	0	0	0
GAVILANES	10.375	0	0		0		897	8,65%	9.478	91,35%	0	0	0	0
SOTILLO DE LA ADRADA	5.123	137	0	2,67%	0		2.268	44,27%	2.308	45,05%	410	0	0	410
NAVAHONDILLA	3.545	0	0		0		0		3.545	100,00%	0	0	0	0
FRESNEDILLA	2.990	0	0		0		49	1,64%	2.941	98,36%	0	0	0	0
CASILLAS	2.529	0	0		0		290	11,47%	2.239	88,53%	0	0	0	0
SANTA MARIA DEL TIETAR	647	0	0		0		212	32,77%	435	67,23%	0	0	0	0
Padiernos	117.828	137	0	0,12%	612	0,52%	22.045	18,71%	92.318	78,35%	2.716	0	0	2.716
RUTA 7 (L-X-V)														
Padiernos														
BARRACO	89.128	1.214	0	1,36%	24.089	27,03%	13.238	14,85%	48.630	54,56%	1.957	0	0	1.957
SAN JUAN DE LA NAVA	34.830	0	0		12.848	36,89%	4.910	14,10%	16.798	48,23%	274	0	0	274
TIEMBLO (EL)	26.113	0	0		4.194	16,06%	7.498	28,71%	7.421	28,42%	7.000	0	0	7.000
CEBREROS	11.086	880	0	7,94%	0		3.736	33,70%	3.395	30,62%	0	0	3.075	3.075
NAVALUENGA	16.909	0	0		13.154	77,79%	2.634	15,58%	1.121	6,63%	0	0	0	0
NAVALMORAL	7.525	0	0		0		1.071	14,23%	6.454	85,77%	0	0	0	0
BURGOHONDO	7.137	0	0		0		2.520	35,31%	4.176	58,51%	441	0	0	441
Padiernos	192.728	2.094	0	1,09%	54.285	28,17%	35.607	18,48%	87.995	45,66%	9.672	0	0	3.075
RUTA 7' (M-J-S)														
Padiernos														
NAVAS DEL MARQUES (LAS)	97.285	0	0		0		7.431	7,64%	86.119	88,52%	3.735	0	0	3.735
NAVALPERAL DE PINARES	23.631	0	0		0		0		23.141	97,93%	490	0	0	490
SAN BARTOLOME DE PINARES	8.067	0	0		0		3.619	44,86%	4.019	49,82%	429	0	0	429
SANTA CRUZ DE PINARES	11.302	0	0		0		4.364	38,61%	6.938	61,39%	0	0	0	0
PEGUERINOS	17.493	0	0		0		0		17.493	100,00%	0	0	0	0
HERRADON (EL)	15.872	0	0		0		256	1,61%	15.616	98,39%	0	0	0	0
Padiernos	173.650	0	0		0		15.670	9,02%	153.326	88,30%	4.654	0	0	4.654
RUTA 8 (L-X-V)														
Padiernos														
SAN MARTIN DEL PIMPOLLAR	30.396	0	0		0		0		30.396	100,00%	0	0	0	0
NAVARREDONDA DE GREDOS	20.526	0	0		0		601	2,93%	19.252	93,79%	673	0	0	673
HOYOCASERO	14.261	0	0		0		1.170	8,20%	13.091	91,80%	0	0	0	0
HOYOS DEL ESPINO	13.270	0	0		0		0		13.270	100,00%	0	0	0	0

SAN MARTIN DE LA VEGA ALBERC	9.416	0	0	0	0	9.348	99,28%	68	0	0	0	68	0,72%					
NAVALACRUZ	7.876	0	0	0	354	4,49%	7.522	95,51%	0	0	0	0						
NAVADUOS	7.435	0	0	0	0	7.435	100,00%	0	0	0	0	0						
HOYOS DE MIGUEL MUÑOZ	5.174	0	0	0	0	5.174	100,00%	0	0	0	0	0						
NAVACEPEDA DE TORMES	5.065	0	0	0	488	9,63%	4.577	90,37%	0	0	0	0						
NAVARREVISCA	4.555	0	0	0	2.089	45,86%	2.466	54,14%	0	0	0	0						
ZAPARDIEL DE LA RIBERA	4.165	0	0	0	63	1,51%	4.102	98,49%	0	0	0	0						
CEPEDA LA MORA	4.053	0	0	0	380	9,38%	3.673	90,62%	0	0	0	0						
HOYO DE PINARES (EL)	9.957	0	0	0	3.158	31,72%	6.799	68,28%	0	0	0	0						
HOYOS DEL COLLADO	3.174	0	0	0	1.971	62,10%	1.203	37,90%	0	0	0	0						
SAN JUAN DEL MOLINILLO	3.036	0	0	0	0	3.036	100,00%	0	0	0	0	0						
GARGANTA DEL VILLAR	2.982	0	0	0	41	1,37%	2.941	98,63%	0	0	0	0						
NAVATALGORDO	2.659	0	0	0	156	5,87%	2.503	94,13%	0	0	0	0						
NAVARREDONDILLA	2.643	0	0	0	0	2.643	100,00%	0	0	0	0	0						
HORCAJO DE LA RIBERA	1.969	0	0	0	1.639	83,24%	330	16,76%	0	0	0	0						
NAVALOSA	1.932	0	0	0	0	1.932	100,00%	0	0	0	0	0						
NAVALPERAL DE TORMES	1.040	0	0	0	1.040	100,00%	0	0	0	0	0	0						
SERRANILLOS	496	0	0	0	0	496	100,00%	0	0	0	0	0						
NAVAQUESERA	0	0	0	0	0	0	0	0	0	0	0	0						
Padiernos	156.080	0	0	0	13.150	8,43%	142.189	91,10%	741	0	0	741	0,47%					
RUTA 8' (M-J-S)																		
Padiernos																		
BARCO DE AVILA (EL)	10.246	307	0	3,00%	0	288	2,81%	8.963	87,48%	688	0	0	688	6,71%				
BOHOYO	14.712	0	0	0	0	0	14.712	100,00%	0	0	0	0	0					
TORMELLAS	4.411	0	0	0	0	0	4.411	100,00%	0	0	0	0	0					
NAVALONGUILLA	9.549	0	0	0	1.212	12,69%	7.771	81,38%	566	0	0	566	5,93%					
NAVA DE BARCO	2.709	0	0	0	70	2,58%	2.639	97,42%	0	0	0	0	0					
UMBRIAS	2.635	0	0	0	203	7,70%	2.432	92,30%	0	0	0	0	0					
ALDEANUEVA DE SANTA CRUZ	1.447	250	0	17,28%	0	35	2,42%	1.162	80,30%	0	0	0	0	0				
AVELLANEDA	682	0	0	0	86	12,61%	596	87,39%	0	0	0	0	0	0				
LAстра DEL CANO (LA)	273	0	0	0	273	100,00%	0	0	0	0	0	0	0	0				
ALISEDA DE TORMES (LA)	211	0	0	0	0	211	100,00%	0	0	0	0	0	0	0				
MEDINILLA	11.920	6.690	0	56,12%	0	142	1,19%	5.088	42,68%	0	0	0	0	0	0			
GILGARCIA	2.280	0	0	0	71	3,11%	2.209	96,89%	0	0	0	0	0	0	0			
PUERTO CASTILLA	9.284	0	0	0	107	1,15%	9.177	98,85%	0	0	0	0	0	0	0			
SOLANA DE BEJAR	1.662	0	0	0	0	1.662	100,00%	0	0	0	0	0	0	0	0			
CARRERA (LA)	991	0	0	0	317	31,99%	674	68,01%	0	0	0	0	0	0	0			
LLANOS DEL TORMES (LOS)	56	0	0	0	0	56	100,00%	0	0	0	0	0	0	0	0			
NAVATEJARES	208	0	0	0	0	208	100,00%	0	0	0	0	0	0	0	0			
SAN BARTOLOME DE BEJAR	7.834	0	0	0	0	7.834	100,00%	0	0	0	0	0	0	0	0			
BECEDAS	20.207	0	0	0	466	2,31%	19.741	97,69%	0	0	0	0	0	0	0			
LOSAR (EL)	4.996	0	0	0	34	0,68%	4.962	99,32%	0	0	0	0	0	0	0			
JUNCIANA	410	0	0	0	0	410	100,00%	0	0	0	0	0	0	0	0			
NEILA DE SAN MIGUEL	1.302	0	0	0	352	27,04%	950	72,96%	0	0	0	0	0	0	0			
GILBUENA	10.078	3.829	0	37,99%	0	0	6.249	62,01%	0	0	0	0	0	0	0			
SAN LORENZO DE TORMES	1.641	0	0	0	56	3,41%	1.585	96,59%	0	0	0	0	0	0	0			
Padiernos	119.744	11.076	0	9,25%	0	3.712	3,10%	103.702	86,60%	1.254	0	0	1.254	1,05%	0			
RUTA 9 (L-X-V)																		
Padiernos																		
PIEDRAHITA	29.712	674	0	2,27%	0	850	2,86%	24.842	83,61%	3.346	0	0	3.346	11,26%	0			
HORCAJADA (LA)	16.247	0	0	0	5.000	30,77%	10.617	65,35%	630	0	0	0	630	3,88%	0			
SANTIAGO COLLADO	11.818	0	0	0	215	1,82%	11.007	93,14%	596	0	0	0	596	5,04%	0			
BECEDILLAS	10.850	0	0	0	0	10.850	100,00%	0	0	0	0	0	0	0	0			
SANTA MARIA DE LOS CABALLEROS	10.100	0	0	0	56	0,55%	10.044	99,45%	0	0	0	0	0	0	0			
ALDEHUELA (LA)	9.586	0	0	0	295	3,08%	9.291	96,92%	0	0	0	0	0	0	0			
MALPARTIDA DE CORNEJA	9.141	0	0	0	659	7,21%	8.482	92,79%	0	0	0	0	0	0	0			
BONILLA DE LA SIERRA	9.086	0	0	0	645	7,10%	7.967	87,68%	474	0	0	0	474	5,22%	0			
NAVACEPEDILLA DE CORNEJA	6.913	0	0	0	0	6.913	100,00%	0	0	0	0	0	0	0	0			
VILLAFRANCA DE LA SIERRA	5.988	0	0	0	567	9,47%	4.900	81,83%	521	0	0	0	521	8,70%	0			
SAN BARTOLOME DE CORNEJA	5.894	0	0	0	0	5.894	100,00%	0	0	0	0	0	0	0	0			
SANTA MARIA DEL BERROCAL	4.141	0	0	0	1.867	45,09%	2.274	54,91%	0	0	0	0	0	0	0			
MIRON (EL)	3.454	0	0	0	45	1,30%	3.409	98,70%	0	0	0	0	0	0	0			
SAN MIGUEL DE CORNEJA	3.450	0	0	0	1.125	32,61%	2.325	67,39%	0	0	0	0	0	0	0			
MESEGAR DE CORNEJA	2.612	0	0	0	0	2.612	100,00%	0	0	0	0	0	0	0	0			
CASAS DEL PUERTO DE VILLATORO	2.237	0	0	0	40	1,79%	1.662	74,30%	535	0	0	0	535	23,92%	0			
HOYORREDONDO	2.037	0	0	0	482	23,66%	1.555	76,34%	0	0	0	0	0	0	0			
NAVAESCURIAL	1.686	0	0	0	0	1.500	88,97%	186	0	0	0	0	186	11,03%	0			
TORTOLES	1.610	0	0	0	0	1.610	100,00%	0	0	0	0	0	0	0	0			
ENCINARES	874	0	0	0	79	9,04%	795	90,96%	0	0	0	0	0	0	0			
VILLAR DE CORNEJA	780	0	0	0	0	494	63,33%	286	0	0	0	0	286	36,67%	0			
COLLADO DEL MIRON	276	0	0	0	0	276	100,00%	0	0	0	0	0	0	0	0			
Padiernos	148.492	674	0	0,45%	0	11.925	8,03%	129.319	87,09%	6.574	0	0	6.574	4,43%	0			
ZAMORA																		
RUTA 1 (L-X-V)																		
Monfarracinos																		
BERMILLO DE SAYAGO	88.911	590	0	0,66%	2.749	3,09%	60.176	67,68%	25.364	28,53%	32	0	0	32	0,04%	0		
PEÑAUSENDE	48.622	5.165	0	10,62%	0	12.870	26,47%	30.587	62,91%	0	0	0	0	0	0	0		
VILLAR DEL BUEY	41.880	241	0	0,58%	0	33.030	78,87%	8.077	19,29%	532	0	0	0	532	1,27%	0		
Monfarracinos	179.413	5.996	0	3,34%	2.749	1,53%	106.076	59,12%	64.028	35,69%	564	0	0	564	0,31%	0		
RUTA 1' (M-J-S)																		
Monfarracinos																		
FARIZA	39.004	0	0	0	0	33.059	84,76%	5.945	15,24%	0	0	0	0	0	0	0		
MORALEJA DE SAYAGO	33.212	7.020	0	21,14%	0	8.429	25,38%	13.766	41,45%	0	0	0	3.997	3.997	12,03%	0		
ALMEIDA	37.008	1.691	0	4,57%	0	24.708	66,76%	10.609	28,67%	0	0	0	0	0	0	0		
PERERUELA	64.015	27.074	0	42,29%	1.233	1,93%	12.009	18,76%	22.846	35,69%	853	0	0	0	853	1,33%	0	
ALFARAZ	33.303	1.023	0	3,07%	0	12.039	36,15%	19.517	58,60%	724	0	0	0	724	2,17%	0		
Monfarracinos	206.542	36.808	0	17,82%	1.233	0,60%	90.244	43,69%	72.683	35,19%	1.577	0	0	3.997	5.574	2,70%	0	
RUTA 2 (L-X-V)																		
Monfarracinos																		
LUELMO	17.297	0	0	0	0	15.663	90,55%	1.322	7,64%	312	0	0	0	312	1,80%	0		
MORALINA	12.669	0	0	0	0	11.682	92,21%	987	7,79%	0	0	0	0	0	0	0		
ARGAÑIN	2.791	0	0	0	0	2.791	100,00%	0	0	0	0	0	0	0	0	0		
MUGA DE SAYAGO	9.996	296	0	2,96%	0	4.619	46,21%	5.081	50,83%	0	0	0	0	0	0	0		
SALCE	6.433	0	0	0	0	1.542	23,97%	4.891	76,03%	0	0	0	0	0	0	0		
FERMOSELLE	6.448	0	0	0	0	6.448	100,00%	0	0	0	0	0	0	0	0	0		
SOGO	480	0	0	0	0	0	480	100,00%	0	0	0	0	0	0	0	0		
VILLADEPERA	4.007	0	0	0	0	3.538	88,30%	469	11,70%	0	0	0	0	0	0	0		
VILLARDIGA DE LA RIBERA	6.660	0	0	0	0	5.686	85,38%	974	14,62%	0	0	0	0	0	0	0		
TORREGAMONES	9.074	0	0	0	0	7.907	87,14%	1.167	12,86%	0	0	0	0	0	0	0		
GAMONES	6.434	0	0	0	0	5.907	91,81%	527	8,19%	0	0	0	0	0	0	0		

Monfarracinos	82.289	296	0	0,36%	0	65.783	79,94%	15.898	19,32%	312	0	0	0	312	0,38%	
RUTA 2' (M-J-S)																
Monfarracinos																
CARBELLINO	20.224	0	0		0	8.898	44,00%	11.326	56,00%	0	0	0	0	0		
ROELOS	26.653	5.874	0	22,04%	0	1.945	7,30%	18.834	70,66%	0	0	0	0	0		
MAYALDE	31.444	7.528	0	23,94%	0	12.441	39,57%	11.475	36,49%	0	0	0	0	0		
CABAÑAS DE SAYAGO	39.548	15.270	0	38,61%	0	5.276	13,34%	19.002	48,05%	0	0	0	0	0		
MORAL DE SAYAGO	28.248	202	0	0,72%	0	21.871	77,42%	5.925	20,97%	250	0	0	0	250	0,89%	
FRESNO DE SAYAGO	23.427	0	0		0	14.316	61,11%	9.111	38,89%	0	0	0	0	0		
Monfarracinos	169.544	28.874	0	17,03%	0	64.747	38,19%	75.673	44,63%	250	0	0	0	250	0,15%	
RUTA 3 (L-X-V)																
Monfarracinos																
MANZANAL DE ARRIBA	145	0	0		0	0		0		145	0	0	0	145	100,00%	
LUBIAN	0	0	0		0	0		0		0	0	0	0	0		
PORTO	1.220	0	0		0	0	1.220	100,00%	0	0	0	0	0	0		
PIAS	491	0	0		0	0	491	100,00%	0	0	0	0	0	0		
HERMISENDE	5.448	2.402	0	44,09%	0	1.992	36,56%	1.054	19,35%	0	0	0	0	0		
REQUEJO	2.064	0	0		0	0	2.064	100,00%	0	0	0	0	0	0		
PEDRALBA DE LA PRADERIA	3.443	0	0		0	754	21,90%	2.689	78,10%	0	0	0	0	0		
PUEBLA DE SANABRIA	5.986	0	0		0	940	15,70%	2.244	37,49%	0	0	0	2.802	2.802	46,81%	
RIONEGRO DEL PUENTE	7.954	0	0		4.989	62,72%	2.965	37,28%	0	0	0	0	0	0		
PALACIOS DE SANABRIA	672	0	0		0	0	672	100,00%	0	0	0	0	0	0		
FERRERAS DE ARRIBA	641	0	0		0	641	100,00%	0	0	0	0	0	0	0		
TREFACIO	1.224	0	0		0	1.221	99,75%	3	0,25%	0	0	0	0	0		
SAN JUSTO	3.390	0	0		0	2.830	83,48%	560	16,52%	0	0	0	0	0		
Monfarracinos	32.678	2.402	0	7,35%	4.989	15,27%	11.343	34,71%	10.997	33,65%	145	0	0	2.802	2.947	9,02%
RUTA 3' (M-J-S)																
Monfarracinos																
VILLARDECIEVROS	9.595	2.916	0	30,39%	0	5.050	52,63%	1.629	16,98%	0	0	0	0	0		
MUELAS DE LOS CABALLEROS	7.090	4.212	0	59,41%	0	1.857	26,19%	1.021	14,40%	0	0	0	0	0		
MOMBUEY	5.991	0	0		0	0	5.991	100,00%	0	0	0	0	0	0		
ASTURIANOS	4.813	0	0		0	0	4.813	100,00%	0	0	0	0	0	0		
MANZANAL DE LOS INFANTES	4.507	0	0		0	2.548	56,53%	1.959	43,47%	0	0	0	0	0		
ROSINOS DE LA REQUEJADA	3.902	0	0		0	1.745	44,72%	1.646	42,18%	511	0	0	0	511	13,10%	
CERNADILLA	3.865	0	0		0	3.865	100,00%	0	0	0	0	0	0	0		
ESPADAÑEDO	3.721	0	0		0	3.721	100,00%	0	0	0	0	0	0	0		
MOLEZUELAS DE LA CARBALLEDA	3.038	0	0		0	3.038	100,00%	0	0	0	0	0	0	0		
PEQUE	2.581	0	0		0	2.581	100,00%	0	0	0	0	0	0	0		
ROBLEDA-CERVANTES	2.239	0	0		0	200	8,93%	2.039	91,07%	0	0	0	0	0		
OTERO DE BODAS	1.651	0	0		0	1.651	100,00%	0	0	0	0	0	0	0		
JUSTEL	1.558	1.469	0	94,29%	0	89	5,71%	0	0	0	0	0	0	0		
COBREROS	12.069	0	0		0	3.487	28,89%	4.697	38,92%	0	0	0	3.885	3.885	32,19%	
GALENDE	7.276	0	0		0	1.056	14,51%	6.220	85,49%	0	0	0	0	0		
Monfarracinos	73.896	8.597	0	11,63%	0	30.888	41,80%	30.015	40,62%	511	0	0	3.885	4.396	5,95%	
RUTA 4 (L-X-V)																
Monfarracinos																
FIGUERUELA DE ARRIBA	2.303	0	0		0	1.772	76,94%	531	23,06%	0	0	0	0	0		
VIÑAS	2.340	506	0	21,62%	0	1.764	75,38%	70	2,99%	0	0	0	0	0		
CEADEA	2.256	0	0		0	2.256	100,00%	0	0	0	0	0	0	0		
MAHIDE	4.093	0	0		0	3.801	92,87%	292	7,13%	0	0	0	0	0		
POZUELO DE TABARA	2.017	0	0		0	2.017	100,00%	0	0	0	0	0	0	0		
RABANO DE ALISTE	6.674	0	0		0	2.865	42,93%	3.809	57,07%	0	0	0	0	0		
FARAMONTANOS DE TABARA	8.947	0	0		0	8.947	100,00%	0	0	0	0	0	0	0		
Monfarracinos	28.630	506	0	1,77%	0	23.422	81,81%	4.702	16,42%	0	0	0	0	0		
RUTA 4' (M-J-S)																
Monfarracinos																
RIOFRIO DE ALISTE	28.676	22.862	0	79,73%	0	2.417	8,43%	2.505	8,74%	892	0	0	0	892	3,11%	
RABANALES	33.217	16.525	0	49,75%	0	3.912	11,78%	12.748	38,38%	32	0	0	0	32	0,10%	
TRABAZOS	14.902	0	0		6.635	44,52%	7.539	50,59%	728	4,89%	0	0	0	0		
ALCAÑICES	39.605	9.632	0	24,32%	9.194	23,21%	8.775	22,16%	11.754	29,68%	250	0	0	250	0,63%	
TABARA	18.894	0	0		0	16.839	89,12%	2.055	10,88%	0	0	0	0	0		
SAN VITERO	25.941	16.310	0	62,87%	0	5.274	20,33%	4.047	15,60%	310	0	0	0	310	1,20%	
SAN VICENTE DE LA CABEZA	21.480	11.963	0	55,69%	0	9.517	44,31%	0	0	0	0	0	0	0		
FERRERAS DE ABAJO	10.334	0	0		2.275	22,01%	3.734	36,13%	4.325	41,85%	0	0	0	0		
Monfarracinos	193.049	77.292	0	40,04%	18.104	9,38%	58.007	30,05%	38.162	19,77%	1.484	0	0	1.484	0,77%	
RUTA 5 (L-X-V)																
Monfarracinos																
MORERUELA DE TABARA	42.235	13.024	0	30,84%	0	28.763	68,10%	448	1,06%	0	0	0	0	0		
GALLEGOS DEL RIO	19.980	4.495	0	22,50%	0	12.213	61,13%	2.215	11,09%	1.057	0	0	0	1.057	5,29%	
FONFRIA	19.591	3.202	0	16,34%	0	8.566	43,72%	5.851	29,87%	1.972	0	0	0	1.972	10,07%	
CARBAJALES DE ALBA	18.076	825	0	4,56%	0	10.460	57,87%	6.371	35,25%	420	0	0	0	420	2,32%	
OLMILLOS DE CASTRO	28.703	14.198	0	49,47%	0	10.724	37,36%	3.781	13,17%	0	0	0	0	0		
SANTA EUFEMIA DEL BARCO	20.751	17.857	0	86,05%	0	2.841	13,69%	53	0,26%	0	0	0	0	0		
Monfarracinos	149.336	53.601	0	35,89%	0	73.567	49,26%	18.719	12,53%	3.449	0	0	0	3.449	2,31%	
RUTA 5' (M-J-S)																
Monfarracinos																
PERILLA DE CASTRO	7.423	6.135	0	82,65%	0	1.288	17,35%	0	0	0	0	0	0	0		
MANZANAL DEL BARCO	2.693	0	0		0	2.693	100,00%	0	0	0	0	0	0	0		
FERRERUELA	11.157	0	0		0	8.209	73,58%	2.948	26,42%	0	0	0	0	0		
SAMIR DE LOS CAÑOS	6.750	3.303	0	48,93%	0	501	7,42%	2.385	35,33%	561	0	0	0	561	8,31%	
LOSACINO	4.618	1.703	0	36,88%	0	2.535	54,89%	380	8,23%	0	0	0	0	0		
VEGALATRAVE	3.541	454	0	12,82%	0	3.048	86,08%	39	1,10%	0	0	0	0	0		
VILLALCAMPO	8.599	0	0		0	2.316	26,93%	6.009	69,88%	274	0	0	0	274	3,19%	
VIDEMALA	2.749	0	0		0	188	6,84%	2.561	93,16%	0	0	0	0	0		
PINO	1.348	0	0		0	958	71,07%	76	5,64%	314	0	0	0	314	23,29%	
LOSACIO	663	116	0	17,50%	0	0	0	547	82,50%	0	0	0	0	0		
Monfarracinos	49.541	11.711	0	23,64%	0	21.736	43,87%	14.945	30,17%	1.149	0	0	0	1.149	2,32%	
RUTA 6 (L-X-V)																
Monfarracinos																
SANZOLES	21.912	1.582	0	7,22%	0	17.797	81,22%	2.533	11,56%	0	0	0	0	0		
T																

[illegible]

ALACIOS DEL PAN	11.117	736	0	6,62%	0		9.724	87,47%	657	5,91%	0	0	0	0	0		
HINIESTA (LA)	13.720	4.263	0	31,07%	0		9.457	68,93%	0	0	0	0	0	0	0		
Monfarracinos	233.597	38.286	0	16,39%	0		130.441	55,84%	49.577	21,22%	561	0	0	0	14.732	15.293	6,55%
RUTA 10' (M-J-S)																	
Monfarracinos																	
VILLAVENDIMIO	31.216	206	0	0,66%	0		25.258	80,91%	5.752	18,43%	0	0	0	0	0	0	
POZOANTIGUO	31.188	7.892	0	25,30%	0		17.756	56,93%	5.540	17,76%	0	0	0	0	0	0	
PINILLA DE TORO	30.290	29.039	0	95,87%	0		1.251	4,13%	0	0	0	0	0	0	0	0	
FRESNO DE LA RIBERA	22.673	0	0	0	0		11.088	48,90%	9.545	42,10%	0	0	0	0	2.040	2.040	9,00%
VILLALONSO	11.559	568	0	4,91%	0		10.991	95,09%	0	0	0	0	0	0	0	0	
MATILLA LA SECA	8.762	6.091	0	69,52%	0		1.503	17,15%	1.168	13,33%	0	0	0	0	0	0	
VILLARDONDIEGO	7.411	0	0	0	0		5.930	80,02%	0	1,481	0	0	0	0	1.481	19,98%	
Monfarracinos	143.099	43.796	0	30,61%	0		73.777	51,56%	22.005	15,38%	1.481	0	0	0	2.040	3.521	2,46%
RUTA 11 (L-X-V)																	
Monfarracinos																	
VEZDEMARBAN	47.445	21.071	0	44,41%	0		16.444	34,66%	706	1,49%	0	0	0	9.224	9.224	19,44%	
MALVA	23.506	21.086	0	89,70%	0		2.420	10,30%	0	0	0	0	0	0	0	0	
FUENTESECAS	10.712	0	0	0	0		0	0	0	0	0	0	10.712	10.712	100,00%		
VILLALUBE	7.198	2.529	0	35,13%	0		4.395	61,06%	274	3,81%	0	0	0	0	0	0	
GALLEGOS DEL PAN	18.794	5.315	0	28,28%	0		10.129	53,89%	3.350	17,82%	0	0	0	0	0	0	
PAJARES DE LA LAMPREANA	29.901	13.020	0	43,54%	0		11.582	38,73%	5.272	17,63%	27	0	0	0	27	0,09%	
SAN ESTEBAN DEL MOLAR	28.377	5.420	0	19,10%	0		10.612	37,40%	8.092	28,52%	320	0	0	3.933	4.253	14,99%	
Monfarracinos	165.933	68.441	0	41,25%	0		55.582	33,50%	17.694	10,66%	347	0	0	23.869	24.216	14,59%	
RUTA 11' (M-J-S)																	
Monfarracinos																	
TORRES DEL CARRIZAL	67.695	7.394	0	10,92%	0		46.614	68,86%	2.559	3,78%	417	0	0	10.711	11.128	16,44%	
CERECINOS DEL CARRIAL	26.439	13.630	0	51,55%	0		11.933	45,13%	876	3,31%	0	0	0	0	0	0	
ARQUILLINOS	7.418	101	0	1,36%	0		6.620	89,24%	231	3,11%	466	0	0	0	466	6,28%	
VILLALBA DE LA LAMPREANA	2.368	1.151	0	48,61%	0		1.217	51,39%	0	0	0	0	0	0	0	0	
ASPARIEGOS	12.551	7.125	0	56,77%	0		4.023	32,05%	1.403	11,18%	0	0	0	0	0	0	
MOLACILLOS	38.591	5.928	0	15,36%	0		20.990	54,39%	11.213	29,06%	460	0	0	0	460	1,19%	
CUBILLOS	19.079	11.313	0	59,30%	0		7.766	40,70%	0	0	0	0	0	0	0	0	
CORESES	66.737	26.348	0	39,48%	0		29.916	44,83%	10.473	15,69%	0	0	0	0	0	0	
ALGODRE	10.656	0	0	0	0		10.656	100,00%	0	0	0	0	0	0	0	0	
Monfarracinos	251.534	72.990	0	29,02%	0		139.735	55,55%	26.755	10,64%	1.343	0	0	10.711	12.054	4,79%	
RUTA 12 (L-X-V)																	
Cabreros del Río																	
MANGANESES DE LA POLVOROSA	76.050	258	0	0,34%	0		30.987	40,75%	44.805	58,92%	0	0	0	0	0	0	
QUIRUELAS DE VIDRIALES	72.684	13.243	0	18,22%	33.320	45,84%	24.159	33,24%	1.962	2,70%	0	0	0	0	0	0	
TORRE DEL VALLE (LA)	50.213	8.840	0	17,61%	37.520	74,72%	2.274	4,53%	1.579	3,14%	0	0	0	0	0	0	
SAN CRISTOBAL DE ENTREVÍÑAS	69.343	9.624	0	13,88%	0		46.389	66,90%	6.912	9,97%	477	0	0	5.941	6.418	9,26%	
VILLABRAZARO	27.179	5.339	0	19,64%	0		10.102	37,17%	11.738	43,19%	0	0	0	0	0	0	
Cabreros del Río	295.469	37.304	0	12,63%	70.840	23,98%	113.911	38,55%	66.996	22,67%	477	0	0	5.941	6.418	2,17%	
RUTA 12' (M-J-S)																	
Monfarracinos																	
SANTIBAÑEZ DE VIDRIALES	98.867	75.273	0	76,14%	0		14.156	14,32%	8.184	8,28%	1.254	0	0	0	1.254	1,27%	
UÑA DE QUINTANA	23.571	21.253	0	90,17%	0		2.318	9,83%	0	0	0	0	0	0	0	0	
FUENTE ENCALADA	18.962	18.125	0	95,59%	0		54	0,28%	783	4,13%	0	0	0	0	0	0	
CAMARZANA DE TERA	29.247	251	0	0,86%	2.532	8,66%	21.303	72,84%	4.879	16,68%	282	0	0	0	282	0,96%	
VEGA DE TERA	38.084	29.051	0	76,28%	0		9.033	23,72%	0	0	0	0	0	0	0	0	
CUBO DE BENAVENTE	17.540	15.243	0	86,90%	0		2.297	13,10%	0	0	0	0	0	0	0	0	
AYO DE VIDRIALES	11.186	9.577	0	85,62%	0		1.609	14,38%	0	0	0	0	0	0	0	0	
SAN PEDRO DE CEQUE	8.636	0	0	0	0		8.636	100,00%	0	0	0	0	0	0	0	0	
CALZADILLA DE TERA	588	0	0	0	0		588	100,00%	0	0	0	0	0	0	0	0	
BRIME DE SOG	0	0	0	0	0		0	0	0	0	0	0	0	0	0	0	
Monfarracinos	246.681	168.773	0	68,42%	2.532	1,03%	59.994	24,32%	13.846	5,61%	1.536	0	0	0	1.536	0,62%	
RUTA 13 (L-X-V)																	
Cabreros del Río																	
ALCUBILLA DE NOGALES	102	0	0	0	0		102	100,00%	0	0	0	0	0	0	0	0	
VILLAGERIZ	1.537	0	0	0	0		1.537	100,00%	0	0	0	0	0	0	0	0	
POBLADURA DEL VALLE	4.302	4.302	0	100,00%	0		0	0	0	0	0	0	0	0	0	0	
SANTA COLOMBA DE LAS CARABIA	20.778	0	0	0	0		19.829	95,43%	949	4,57%	0	0	0	0	0	0	
MATILLA DE ARZON	21.261	4.068	0	19,13%	0		7.800	36,69%	8.964	42,16%	429	0	0	0	429	2,02%	
VILLAFERRUÑA	385	0	0	0	0		385	100,00%	0	0	0	0	0	0	0	0	
QUINTANILLA DE URZ	6.093	1.992	0	32,69%	0		2.914	47,83%	1.187	19,48%	0	0	0	0	0	0	
FRESNO DE LA POLVOROSA	2.887	2.277	0	78,87%	0		610	21,13%	0	0	0	0	0	0	0	0	
MORALES DE REY	8.860	855	0	9,65%	0		1.510	17,04%	0	0	0	0	0	6.495	6.495	73,31%	
GRANUCILLO	5.153	1.290	0	25,03%	0		3.863	74,97%	0	0	0	0	0	0	0	0	
SANTA MARIA DE LA VEGA	963	0	0	0	0		963	100,00%	0	0	0	0	0	0	0	0	
BRIME DE URZ	942	126	0	13,38%	0		816	86,62%	0	0	0	0	0	0	0	0	
ARRABALDE	15.844	15.573	0	98,29%	0		271	1,71%	0	0	0	0	0	0	0	0	
MICERECES DE TERA	12.503	5.593	0	44,73%	0		6.910	55,27%	0	0	0	0	0	0	0	0	
SANTA CROYA DE TERA	6.977	5.861	0	84,00%	0		128	1,83%	722	10,35%	266	0	0	0	266	3,81%	
MAIRE DE CASTROPONCE	6.280	115	0	1,83%	0		6.165	98,17%	0	0	0	0	0	0	0	0	
COOMONTE	12.393	8.700	0	70,20%	0		3.693	29,80%	0	0	0	0	0	0	0	0	
Cabreros del Río	127.260	50.752	0	39,88%	0		57.496	45,18%	11.822	9,29%	695	0	0	6.495	7.190	5,65%	
RUTA 13' (M-J-S)																	
Monfarracinos																	
SANTA CRISTINA DE LA POLVORO	56.602	255	0	0,45%	16.755	29,60%	28.217	49,85%	11.375	20,10%	0	0	0	0	0	0	
BURGANES DE VALVERDE	54.807	10.423	0	19,02%	0		34.089	62,20%	10.295	18,78%	0	0	0	0	0	0	
SANTOVENIA	40.673	25.420	0	62,50%	0		13.658	33,58%	1.595	3,92%	0	0	0	0	0	0	
GRANJA DE MORERUELA	39.051	15.008	0	38,43%	0		8.299	21,25%	9.590	24,56%	214	0	0	5.940	6.154	15,76%	
VILLANAZAR	35.262	20.066	0	56,91%	0		11.150	31,62%	1.818	5,16%	0	0	0	2.228	2.228	6,32%	
BRETO	19.955	17.811	0	89,26%	0		1.311	6,57%	833	4,17%	0	0	0	0	0	0	
Monfarracinos	246.350	88.983	0	36,12%	16.755	6,80%	96.724	39,26%	35.506	14,41%	214	0	0	8.168	8.382		

MORALES DE VALVERDE	12.050	215	0	1,78%	0	6.840	56,76%	4.995	41,45%	0	0	0	0	0	
VILLAVEZA DE VALVERDE	1.009	0	0		0	1.009	100,00%	0		0	0	0	0	0	
FRIERA DE VALVERDE	11.268	0	0		0	9.105	80,80%	2.163	19,20%	0	0	0	0	0	
NAVIANOS DE VALVERDE	14.581	7.765	0	53,25%	0	5.428	37,23%	1.388	9,52%	0	0	0	0	0	
Monfarracinos	112.641	36.878	0	32,74%	0	59.506	52,83%	16.257	14,43%	0	0	0	0	0	
RUTA 14' (M-J-S)															
Monfarracinos															
FUENTES DE ROPEL	36.553	12.003	0	32,84%	0	23.835	65,21%	350	0,96%	365	0	0	0	365	1,00%
SANTA MARIA DE VALVERDE	39.682	35.895	0	90,46%	0	1.961	4,94%	1.826	4,60%	0	0	0	0	0	
SANTIBAÑEZ DE TERA	36.921	3.535	0	9,57%	0	2.140	5,80%	31.246	84,63%	0	0	0	0	0	
MELGAR DE TERA	19.787	13.081	0	66,11%	0	6.139	31,03%	567	2,87%	0	0	0	0	0	
ARCOS DE LA POLVOROSA	18.308	0	0		0	16.191	88,44%	2.117	11,56%	0	0	0	0	0	
BENAVENTE	28.075	0	0		0	19.511	69,50%	8.564	30,50%	0	0	0	0	0	
VILLAVEZA DEL AGUA	93.137	86.449	0	92,82%	0	6.688	7,18%	0		0	0	0	0	0	
BARCIAL DEL BARCO	26.105	5.357	0	20,52%	0	13.071	50,07%	792	3,03%	0	0	0	6.885	6.885	26,37%
Monfarracinos	298.568	156.320	0	52,36%	0	89.536	29,99%	45.462	15,23%	365	0	0	6.885	7.250	2,43%

ANEXO VIII

RESUMEN DE RUTAS

20.000

20

70

35

20

1,163

	CT/CD	Provincia	kg recogidos	Kg recogidos por semana	Tiempo de Carga por pueblo en horas	Km Ruta (larga) semanales	Km Ruta (corta) semanales	Tiempo ruta semanal	Tiempo total de operación	Euros anuales	Euros/Tn
SEGOVIA			11.061.942	212.729,65	121,18	5.808,98	2.921,69	166,46	287,65	527.995,71	47,73
RUTA 1 (L-X-V)	San Martín y Mudrián	SEGOVIA	460.051	8.847,13	7,38	342,00	288,15	13,12	20,50	38.108,95	82,84
RUTA 1' (M-J-S)	San Martín y Mudrián	SEGOVIA	357.440	6.873,85	6,90	354,00	91,76	7,68	14,58	26.957,87	75,42
RUTA 2 (L-X-V)	San Martín y Mudrián	SEGOVIA	713.990	13.730,58	9,19	232,80	275,78	11,21	20,39	30.756,79	43,08
RUTA 2' (M-J-S)	San Martín y Mudrián	SEGOVIA	1.407.165	27.060,87	8,83	284,50	262,43	11,56	20,39	33.076,42	23,51
RUTA 3 (L-X-V)	San Martín y Mudrián	SEGOVIA	1.427.911	27.459,83	5,92	155,40	155,66	6,67	12,59	18.811,64	13,17
RUTA 3' (M-J-S)	San Martín y Mudrián	SEGOVIA	1.299.610	24.992,50	12,21	357,00	98,85	7,92	20,13	27.568,22	21,21
RUTA 4 (L-X-V)	San Martín y Mudrián	SEGOVIA	1.096.774	21.091,81	7,47	87,60	260,35	8,69	16,16	21.042,62	19,19
RUTA 4' (M-J-S)	San Martín y Mudrián	SEGOVIA	982.622	18.896,58	9,45	220,20	49,42	4,56	14,01	16.305,73	16,59
RUTA 5 (L-X-V)	San Martín y Mudrián	SEGOVIA	140.857	2.708,79	6,04	429,00	253,52	13,37	19,41	41.276,27	293,04
RUTA 5' (M-J-S)	San Martín y Mudrián	SEGOVIA	332.522	6.394,65	8,80	519,00	111,82	10,61	19,41	38.149,19	114,73
RUTA 6 (L-X-V)	San Martín y Mudrián	SEGOVIA	779.942	14.998,88	8,85	266,70	238,03	10,61	19,46	30.524,10	39,14
RUTA 6' (M-J-S)	San Martín y Mudrián	SEGOVIA	610.173	11.734,10	5,31	348,00	196,42	10,58	15,89	32.924,30	53,96
RUTA 7 (L-X-V)	San Martín y Mudrián	SEGOVIA	262.228	5.042,85	6,03	495,00	215,67	13,23	19,27	42.978,20	163,90
RUTA 7' (M-J-S)	San Martín y Mudrián	SEGOVIA	645.670	12.417	8,30	253,78	259,11	11,03	19,32	31.017,26	48,04
RUTA 8 (L-X-V)	San Martín y Mudrián	SEGOVIA	370.656	7.128	4,41	825,00	79,42	14,05	18,47	54.695,86	147,57
RUTA 8' (M-J-S)	San Martín y Mudrián	SEGOVIA	174.331	3.353	6,10	639,00	85,29	11,57	17,67	43.802,30	251,26

SORIA			3.786.292	72.813,31	108,79	8.747,69	1.465,77	166,85	275,63	617.669,15	163,13
RUTA 1 (L-X-V)	Ólvega	SORIA	253.366	4.872,42	5,06	459,00	53,64	8,09	13,15	31.002,65	122,36
RUTA 1' (M-J-S)	Ólvega	SORIA	352.289	6.774,79	7,49	615,00	32,18	9,71	17,20	39.139,14	111,10
RUTA 2 (L-X-V)	Ólvega	SORIA	261.387	5.026,67	9,39	651,00	24,93	10,01	19,40	40.877,36	156,39
RUTA 2' (M-J-S)	Ólvega	SORIA	117.500	2.259,62	5,71	687,00	45,30	11,11	16,81	44.286,81	376,91
RUTA 3 (L-X-V)	Ólvega	SORIA	43.944	845,08	2,94	687,00	6,07	9,99	12,92	41.914,29	953,81
RUTA 3' (M-J-S)	Ólvega	SORIA	91.044	1.750,85	6,46	883,49	1,40	12,66	19,12	53.514,75	587,79
RUTA 4 (L-X-V)	Ólvega	SORIA	365.846	7.035,50	7,30	831,00	29,28	12,71	20,01	52.026,34	142,21
RUTA 4' (M-J-S)	Ólvega	SORIA	331.127	6.367,83	6,89	318,00	151,72	8,88	15,77	28.406,74	85,79
RUTA 5 (L-X-V)	Ólvega	SORIA	136.220	2.619,62	3,73	291,00	161,45	8,77	12,50	27.362,37	200,87
RUTA 5' (M-J-S)	Ólvega	SORIA	413.386	7.949,73	11,42	501,00	62,02	8,93	20,35	34.049,15	82,37
RUTA 6 (L-X-V)	Ólvega	SORIA	512.815	9.861,83	12,42	230,70	168,33	8,11	20,53	24.131,55	47,06
RUTA 6' (M-J-S)	Ólvega	SORIA	71.575	1.376,44	4,55	873,00	41,61	13,66	18,21	55.311,72	772,78
RUTA 7 (L-X-V)	Ólvega	SORIA	86.801	1.669,25	3,35	627,00	124,77	12,52	15,87	45.464,00	523,77
RUTA 7' (M-J-S)	Ólvega	SORIA	212.230	4.081,35	6,40	312,00	202,65	10,25	16,65	31.124,21	146,65
RUTA 8 (L-X-V)	Ólvega	SORIA	403.499	7.759,60	8,04	387,00	132,51	9,31	17,35	31.417,83	77,86
RUTA 8' (M-J-S)	Ólvega	SORIA	133.263	2.562,75	7,63	394,50	227,90	12,15	19,78	37.640,26	282,45

BURGOS			4.532.603	87.165,44	138,65	9.323,18	2.866,85	215,10	353,74	737.204,75	162,64
RUTA 1 (L-X-V)	Burgos	BURGOS	284.007	5.461,67	9,38	303,00	191,32	9,79	19,17	29.894,68	105,26
RUTA 1' (M-J-S)	Burgos	BURGOS	379.375	7.295,67	8,08	477,30	58,93	8,50	16,58	32.429,18	85,48
RUTA 2 (L-X-V)	Burgos	BURGOS	392.178	7.541,88	7,45	267,20	321,77	13,01	20,46	35.618,50	90,82
RUTA 2' (M-J-S)	Burgos	BURGOS	205.147	3.945,13	8,43	229,80	277,21	11,20	19,63	30.661,94	149,46
RUTA 3 (L-X-V)	Burgos	BURGOS	147.291	2.832,52	4,76	320,02	210,24	10,58	15,34	32.067,63	217,72
RUTA 3' (M-J-S)	Burgos	BURGOS	143.077	2.751,48	6,85	375,00	153,50	9,74	16,59	31.961,57	223,39
RUTA 4 (L-X-V)	Burgos	BURGOS	90.541	1.741,17	4,46	572,41	197,49	13,82	18,28	46.560,47	514,25
RUTA 4' (M-J-S)	Burgos	BURGOS	163.161	3.137,71	7,10	636,00	94,15	11,78	18,88	44.156,32	270,63
RUTA 5 (L-X-V)	Burgos	BURGOS	93.781	1.803,48	4,70	574,46	192,33	13,70	18,40	46.372,76	494,48
RUTA 5' (M-J-S)	Burgos	BURGOS	200.853	3.862,56	6,22	489,00	69,39	8,97	15,19	33.769,33	168,13
RUTA 6 (L-X-V)	Burgos	BURGOS	177.681	3.416,94	8,22	774,00	13,92	11,45	19,67	47.650,20	268,18
RUTA 6' (M-J-S)	Burgos	BURGOS	160.842	3.093,12	8,36	699,00	66,10	11,87	20,23	46.270,19	287,67
RUTA 7 (L-X-V)	Burgos	BURGOS	126.967	2.441,67	6,81	513,00	244,71	14,32	21,13	45.823,13	360,91
RUTA 7' (M-J-S)	Burgos	BURGOS	171.643	3.300,83	8,30	390,00	183,08	10,80	19,10	34.657,63	201,92
RUTA 8 (L-X-V)	Burgos	BURGOS	541.773	10.418,71	12,46	435,00	45,87	7,52	19,98	29.081,05	53,68
RUTA 8' (M-J-S)	San Martín y Mudrián	BURGOS	524.884	10.093,92	10,61	591,00	47,31	9,79	20,40	38.602,30	73,54
RUTA 9 (L-X-V)	Burgos	BURGOS	320.079	6.155,37	5,65	537,00	205,50	13,54	19,19	44.903,20	140,29
RUTA 9' (M-J-S)	San Martín y Mudrián	BURGOS	253.074	4.866,81	5,38	594,00	216,81	14,68	20,06	49.034,41	193,76
RUTA 10 (L-X-V)	San Martín y Mudrián	BURGOS	156.249	3.004,79	5,43	546,00	77,23	10,01	15,44	37.690,26	241,22

VALLADOLID			4.844.425	93.162,02	145,69	7.452,30	2.473,94	177,15	322,84	600.299,19	123,92
RUTA 1 (L-X-V)	Medina del Campo	VALLADOLID	132.980	2.557,31	8,64	258,60	215,95	9,86	18,50	28.699,18	215,82
RUTA 1' (M-J-S)	Medina del Campo	VALLADOLID	166.476	3.201,46	8,70	189,00	135,63	6,58	15,27	19.632,37	117,93
RUTA 2 (L-X-V)	Medina del Campo	VALLADOLID	689.972	13.268,69	9,76	278,70	154,58	8,40	18,16	26.203,24	37,98
RUTA 2' (M-J-S)	San Martín y Mudrián	VALLADOLID	294.412	5.661,77	7,75	312,00	205,22	10,32	18,07	31.279,56	106,24
RUTA 3 (L-X-V)	San Martín y Mudrián	VALLADOLID	1.060.916	20.402,23	10,19	492,00	160,27	11,61	21,80	39.446,82	37,18
RUTA 3' (M-J-S)	San Martín y Mudrián	VALLADOLID	223.132	4.291,00	6,30	366,00	345,29	15,09	21,39	43.015,92	192,78
RUTA 4 (L-X-V)	Medina del Campo	VALLADOLID	291.506	5.605,88	10,99	519,00	85,82	9,87	20,86	36.577,05	125,48
RUTA 4' (M-J-S)	Cabreros del Río	VALLADOLID	210.191	4.042,13	9,94	555,00	36,74	8,98	18,92	35.786,21	170,26
RUTA 5 (L-X-V)	Cabreros del Río	VALLADOLID	215.459	4.143,44	10,23	360,00	168,01	9,94	20,17	31.931,69	148,20
RUTA 5' (M-J-S)	Medina del Campo	VALLADOLID	278.266	5.351,27	10,05	552,00	87,07	10,37	20,42	38.648,58	138,89
RUTA 6 (L-X-V)	Cabreros del Río	VALLADOLID	187.145	3.598,94	10,97	444,00	122,22	9,83	20,81	34.242,91	182,98
RUTA 6' (M-J-S)	Cabreros del Río	VALLADOLID	177.233	3.408,33	6,31	429,00	104,87	9,12	15,43	32.286,51	182,17
RUTA 7 (L-X-V)	Cabreros del Río	VALLADOLID	103.436	1.989,15	5,09	492,00	51,97	8,51	13,60	32.897,08	318,04
RUTA 7' (M-J-S)	San Martín y Mudrián	VALLADOLID	237.467	4.566,67	9,26	633,00	91,03	11,64	20,90	43.786,25	184,39

RUTA 8 (L-X-V)	Medina del Campo	VALLADOLID	226.733	4.360,25	7,51	663,00	119,94	12,90	20,41	47.349,22	208,83
RUTA 8' (M-J-S)	Medina del Campo	VALLADOLID	163.265	3.139,71	8,59	390,00	232,14	12,20	20,80	37.624,81	230,45
RUTA 9 (L-X-V)	Medina del Campo	VALLADOLID	185.836	3.573,77	5,42	519,00	157,17	11,90	17,32	40.891,79	220,04

PALENCIA			2.600.417	50.008,02	113,41	10.955,29	2.136,11	217,54	330,95	791.715,89	304,46
RUTA 1 (L-X-V)	Burgos	PALENCIA	66.075	1.270,67	2,85	486,00	90,23	9,52	12,37	34.848,36	527,41
RUTA 1' (M-J-S)	Burgos	PALENCIA	71.154	1.368,35	4,14	552,00	189,90	13,31	17,45	44.866,85	630,56
RUTA 2 (L-X-V)	Burgos	PALENCIA	45.762	880,04	3,71	612,00	126,72	12,36	16,07	44.674,55	976,24
RUTA 2' (M-J-S)	Burgos	PALENCIA	114.062	2.193,50	6,37	624,00	123,22	12,43	18,81	45.188,83	396,18
RUTA 3 (L-X-V)	Cabreros del Rio	PALENCIA	564.098	10.848,04	4,38	513,00	159,40	11,88	16,26	40.663,83	72,09
RUTA 3' (M-J-S)	Cabreros del Rio	PALENCIA	87.548	1.683,62	5,31	633,00	208,78	15,01	20,32	50.907,53	581,48
RUTA 4 (L-X-V)	Cabreros del Rio	PALENCIA	195.563	3.760,83	11,02	555,00	37,85	9,01	20,03	35.853,43	183,33
RUTA 4' (M-J-S)	Cabreros del Rio	PALENCIA	310.373	5.968,71	9,69	558,00	0,00	7,97	17,66	33.745,61	108,73
RUTA 5 (L-X-V)	Cabreros del Rio	PALENCIA	110.011	2.115,60	6,84	579,00	73,01	10,36	17,20	39.430,82	358,43
RUTA 5' (M-J-S)	Burgos	PALENCIA	96.346	1.852,81	4,72	540,60	174,54	12,71	17,43	43.248,97	448,89
RUTA 6 (L-X-V)	Burgos	PALENCIA	73.630	1.415,96	6,09	573,00	190,75	13,64	19,73	46.188,78	627,31
RUTA 6' (M-J-S)	Cabreros del Rio	PALENCIA	73.322	1.410,04	5,69	720,00	16,12	10,75	16,44	44.517,31	607,15
RUTA 7 (L-X-V)	Burgos	PALENCIA	130.257	2.504,94	6,96	537,00	201,35	13,42	20,38	44.652,69	342,80
RUTA 7' (M-J-S)	Burgos	PALENCIA	86.884	1.670,85	6,01	889,91	76,41	14,90	20,91	58.439,54	672,62
RUTA 8 (L-X-V)	Cabreros del Rio	PALENCIA	89.432	1.719,85	6,66	582,00	149,93	12,60	19,26	44.264,01	494,95
RUTA 8' (M-J-S)	Cabreros del Rio	PALENCIA	147.831	2.842,90	9,67	717,00	0,00	10,24	19,91	43.361,29	293,32
RUTA 9 (L-X-V)	Burgos	PALENCIA	149.140	2.868,08	6,96	573,00	203,17	13,99	20,95	46.939,84	314,74
RUTA 9' (M-J-S)	Burgos	PALENCIA	188.929	3.633,25	6,37	710,78	114,73	13,43	19,80	49.923,64	264,25

LEON			4.763.956	91.614,54	218,66	12.432,38	3.584,39	280,02	498,67	968.630,72	203,32
RUTA 1 (L-X-V)	Cabreros del Rio	LEÓN	177.268	3.409,00	6,89	941,81	54,63	15,02	21,91	60.260,98	339,94
RUTA 1' (M-J-S)	Cabreros del Rio	LEÓN	114.242	2.196,96	5,70	801,45	125,06	15,02	20,72	56.031,71	490,47
RUTA 2 (L-X-V)	Cabreros del Rio	LEÓN	100.459	1.931,90	4,64	618,00	115,44	12,13	16,77	44.355,42	441,53
RUTA 2' (M-J-S)	Cabreros del Rio	LEÓN	95.455	1.835,67	3,37	825,95	121,10	15,26	18,62	57.273,56	600,01
RUTA 3 (L-X-V)	Cabreros del Rio	LEÓN	177.678	3.416,88	8,03	730,74	56,88	12,06	20,09	47.632,29	268,08
RUTA 3' (M-J-S)	Cabreros del Rio	LEÓN	199.646	3.839,35	12,46	308,70	81,97	6,75	19,21	23.626,11	118,34
RUTA 4 (L-X-V)	Cabreros del Rio	LEÓN	203.607	3.915,52	6,12	214,80	263,56	10,60	16,71	28.929,16	142,08
RUTA 4' (M-J-S)	Cabreros del Rio	LEÓN	111.967	2.153,21	5,63	188,10	173,03	7,63	13,27	21.839,51	195,05
RUTA 5 (L-X-V)	Cabreros del Rio	LEÓN	158.172	3.041,77	7,71	333,00	240,54	11,63	19,34	34.685,31	219,29
RUTA 5' (M-J-S)	Cabreros del Rio	LEÓN	64.384	1.238,15	4,41	429,00	196,47	11,74	16,15	37.825,64	587,50
RUTA 6 (L-X-V)	Cabreros del Rio	LEÓN	417.058	8.020,35	12,08	333,00	130,42	8,48	20,57	28.025,74	67,20
RUTA 6' (M-J-S)	Cabreros del Rio	LEÓN	178.602	3.434,65	8,26	510,00	184,00	12,54	20,81	41.970,11	234,99
RUTA 7 (L-X-V)	Cabreros del Rio	LEÓN	171.988	3.307,46	6,52	457,32	126,11	10,14	16,66	35.283,09	205,15
RUTA 7' (M-J-S)	Cabreros del Rio	LEÓN	70.504	1.355,85	3,53	864,68	135,36	16,22	19,75	60.478,64	857,80
RUTA 8 (L-X-V)	Cabreros del Rio	LEÓN	54.516	1.048,38	2,72	955,53	139,78	17,64	20,36	66.240,44	1.215,06
RUTA 8' (M-J-S)	Cabreros del Rio	LEÓN	50.470	970,58	3,60	949,40	0,00	13,56	17,16	57.415,68	1.137,62
RUTA 9 (L-X-V)	Cabreros del Rio	LEÓN	149.794	2.880,65	6,89	327,00	194,67	10,23	17,12	31.548,24	210,61
RUTA 9' (M-J-S)	Cabreros del Rio	LEÓN	155.504	2.990,46	7,43	387,00	49,10	6,93	14,36	26.373,35	169,60
RUTA 10 (L-X-V)	Cabreros del Rio	LEÓN	241.875	4.651,44	11,94	267,90	112,07	7,03	18,97	22.978,79	95,00
RUTA 10' (M-J-S)	Cabreros del Rio	LEÓN	307.226	5.908,19	13,98	266,70	0,00	3,81	17,79	16.128,95	52,50
RUTA 11 (L-X-V)	Cabreros del Rio	LEÓN	189.066	3.635,88	9,00	299,40	47,07	5,62	14,62	20.953,31	110,83
RUTA 11' (M-J-S)	Cabreros del Rio	LEÓN	192.491	3.701,75	12,16	179,10	163,92	7,24	19,40	20.744,66	107,77
RUTA 12 (L-X-V)	Cabreros del Rio	LEÓN	115.004	2.211,62	5,96	117,30	353,82	11,78	17,75	28.491,41	247,74
RUTA 12' (M-J-S)	Cabreros del Rio	LEÓN	157.395	3.026,83	7,94	213,90	212,35	9,12	17,06	25.777,66	163,78
RUTA 13 (L-X-V)	Cabreros del Rio	LEÓN	281.551	5.414,44	11,53	156,30	49,38	3,64	15,17	12.438,52	44,18
RUTA 13' (M-J-S)	Cabreros del Rio	LEÓN	209.908	4.036,69	9,60	189,30	187,54	8,06	17,67	22.789,92	108,57
RUTA 14 (L-X-V)	Cabreros del Rio	LEÓN	165.349	3.179,79	9,85	327,00	59,85	6,38	16,23	23.394,91	141,49
RUTA 14' (M-J-S)	Cabreros del Rio	LEÓN	252.777	4.861,10	10,71	240,00	10,31	3,72	14,43	15.137,61	59,89

SALAMANCA			6.478.523	124.586,98	259,13	30.538,12	7.003,97	636,37	895,50	2.270.395,33	350,45
RUTA 1 (L-X-V)	Aldeaseca de la Frontera	SALAMANCA	116.731	2.244,83	4,98	616,25	173,50	13,76	18,74	47.761,15	409,16
RUTA 1' (M-J-S)	Aldeaseca de la Frontera	SALAMANCA	70.990	1.365,19	4,21	673,58	185,30	14,92	19,13	51.942,14	731,68
RUTA 2 (L-X-V)	Aldeaseca de la Frontera	SALAMANCA	101.217	1.946,48	3,18	806,84	167,46	16,31	19,49	58.921,53	582,13
RUTA 2' (M-J-S)	Aldeaseca de la Frontera	SALAMANCA	69.206	1.330,88	2,30	597,00	158,68	13,06	15,36	45.700,54	660,36
RUTA 3 (L-X-V)	Aldeaseca de la Frontera	SALAMANCA	32.752	629,85	1,31	1.002,06	68,58	16,27	17,58	64.747,90	1.976,91
RUTA 3' (M-J-S)	Aldeaseca de la Frontera	SALAMANCA	119.006	2.288,58	5,56	653,18	194,67	14,89	20,45	51.275,04	430,86
RUTA 4 (L-X-V)	Aldeaseca de la Frontera	SALAMANCA	162.139	3.118,06	6,38	618,00	151,20	13,15	19,53	46.517,91	286,90
RUTA 4' (M-J-S)	Aldeaseca de la Frontera	SALAMANCA	178.928	3.440,92	5,94	657,00	102,95	12,33	18,27	45.958,50	256,85
RUTA 5 (L-X-V)	Aldeaseca de la Frontera	SALAMANCA	121.772	2.341,77	6,18	651,00	99,60	12,15	18,33	45.393,29	372,77
RUTA 5' (M-J-S)	Aldeaseca de la Frontera	SALAMANCA	149.344	2.872,00	6,53	525,00	216,17	13,68	20,20	44.822,72	300,13
RUTA 6 (L-X-V)	Aldeaseca de la Frontera	SALAMANCA	127.264	2.447,38	5,73	574,55	214,47	14,34	20,07	47.716,96	374,94
RUTA 6' (M-J-S)	Aldeaseca de la Frontera	SALAMANCA	111.691	2.147,90	5,47	711,00	161,84	14,78	20,25	52.786,01	472,61
RUTA 7 (L-X-V)	Aldeaseca de la Frontera	SALAMANCA	199.129	3.829,40	6,87	820,21	7,98	11,95	18,82	50.085,55	251,52
RUTA 7' (M-J-S)	Aldeaseca de la Frontera	SALAMANCA	79.348	1.525,92	3,20	900,00	123,38	16,38	19,58	61.889,98	779,98
RUTA 8 (L-X-V)	Aldeaseca de la Frontera	SALAMANCA	82.464	1.585,85	3,07	957,00	140,90	17,70	20,77	66.396,60	805,16
RUTA 8' (M-J-S)	Aldeaseca de la Frontera	SALAMANCA	125.550	2.414,42	4,54	945,00	65,94	15,38	19,93	61.137,75	486,96
RUTA 9 (L-X-V)	Aldeaseca de la Frontera	SALAMANCA	85.853	1.651,02	3,14	981,00	87,87	16,52	19,67	64.640,94	752,93
RUTA 9' (M-J-S)	Aldeaseca de la Frontera	SALAMANCA	103.337	1.987,25	4,76	954,00	63,08	15,43	20,19	61.508,74	595,22
RUTA 10 (L-X-V)	Aldeaseca de la Frontera	SALAMANCA	47.923	921,60	2,12	982,53	166,40	18,79	20,91	69.482,74	1.449,88
RUTA 10' (M-J-S)	Aldeaseca de la Frontera	SALAMANCA	236.703	4.551,98	7,81	468,00	108,72	9,79	17,60	34.877,67	147,35
RUTA 11 (L-X-V)	Aldeaseca de la Frontera	SALAMANCA	263.190	5.061,35	7,35	345,00	181,86	10,12	17,47	31.862,25	121,06
RUTA 11' (M-J-S)	Aldeaseca de la Frontera	SALAMANCA	325.694	6.263,35	9,04	489,00	118,95	10,38	19,43	36.766,15	112,89
RUTA 12 (L-X-V)	Aldeaseca de la Frontera	SALAMANCA	274.767	5.283,98	7,72	225,00	138,15	7,16	14,89	21.962,09	79,93
RUTA 12' (M-J-S)	Aldeaseca de la Frontera	SALAMANCA	168.349	3.237,48	5,37	249,00	190,76	9,01	14,37	26.594,79	157,97
RUTA 13 (L-X-V)	Monfarracinos	SALAMANCA	109.486	2.105,50	5,95	510,00	115,21	10,58	16,53	37.810,06	345,34
RUTA 13' (M-J-S)	Monfarracinos	SALAMANCA	165.758	3.187,65	5,74	375,00	236,62	12,12	17,86	36.988,05	223,14
RUTA 14 (L-X-V)	Aldeaseca de la Frontera	SALAMANCA	178.711	3.436,75	6,50	564,00	138,59	12,02	18,52	42.489,74	237,76

RUTA 14' (M-J-S)	Monfarracinos	SALAMANCA	251.897	4.844,17	8,76	441,00	110,51	9,46	18,22	33.352,98	132,41
RUTA 15 (L-X-V)	Aldeaseca de la Frontera	SALAMANCA	405.532	7.798,69	13,94	229,50	124,33	6,83	20,77	21.398,27	52,77
RUTA 15' (M-J-S)	Monfarracinos	SALAMANCA	236.615	4.550,29	11,01	125,40	309,55	10,64	21,64	26.304,27	111,17
RUTA 16 (L-X-V)	Aldeaseca de la Frontera	SALAMANCA	250.620	4.819,62	8,86	474,00	150,13	11,06	19,92	37.744,93	150,61
RUTA 16' (M-J-S)	Aldeaseca de la Frontera	SALAMANCA	220.053	4.231,79	5,99	333,00	288,73	13,01	19,00	37.599,79	170,87
RUTA 17 (L-X-V)	Aldeaseca de la Frontera	SALAMANCA	220.243	4.235,44	5,52	378,00	278,49	13,36	18,88	39.701,89	180,26
RUTA 17' (M-J-S)	Aldeaseca de la Frontera	SALAMANCA	54.083	1.040,06	3,74	378,00	209,38	11,38	15,12	35.522,35	656,81
RUTA 18 (L-X-V)	Aldeaseca de la Frontera	SALAMANCA	59.452	1.143,31	4,01	780,00	148,05	15,37	19,38	56.124,75	944,03
RUTA 18' (M-J-S)	Aldeaseca de la Frontera	SALAMANCA	81.189	1.561,33	3,56	684,00	189,29	15,18	18,74	52.813,23	650,50
RUTA 19 (L-X-V)	Aldeaseca de la Frontera	SALAMANCA	40.797	784,56	3,45	822,00	150,12	16,03	19,48	58.789,88	1.441,03
RUTA 19' (M-J-S)	Aldeaseca de la Frontera	SALAMANCA	82.545	1.587,40	4,46	594,00	274,96	16,34	20,80	52.551,32	636,64
RUTA 20 (L-X-V)	Aldeaseca de la Frontera	SALAMANCA	164.524	3.163,92	6,56	738,00	61,38	12,30	18,85	48.343,58	293,84
RUTA 20' (M-J-S)	Aldeaseca de la Frontera	SALAMANCA	80.387	1.545,90	5,81	879,00	35,94	13,58	19,40	55.331,82	688,32
RUTA 21 (L-X-V)	Aldeaseca de la Frontera	SALAMANCA	95.153	1.829,87	5,04	912,00	83,20	15,41	20,44	60.185,72	632,52
RUTA 21' (M-J-S)	Aldeaseca de la Frontera	SALAMANCA	125.053	2.404,87	5,66	762,00	231,12	17,49	23,15	60.059,65	480,27
RUTA 22 (L-X-V)	Aldeaseca de la Frontera	SALAMANCA	68.800	1.323,08	4,38	870,00	116,93	15,77	20,15	59.685,63	867,52
RUTA 22' (M-J-S)	Aldeaseca de la Frontera	SALAMANCA	70.537	1.356,48	5,20	822,00	126,91	15,37	20,57	57.386,14	813,56
RUTA 23 (L-X-V)	Aldeaseca de la Frontera	SALAMANCA	50.726	975,50	3,88	882,00	145,85	16,77	20,65	62.160,49	1.225,42
RUTA 23' (M-J-S)	Aldeaseca de la Frontera	SALAMANCA	53.217	1.023,40	4,47	792,00	77,05	13,52	17,98	52.556,90	987,60
RUTA 24 (L-X-V)	Aldeaseca de la Frontera	SALAMANCA	59.798	1.149,96	3,88	792,00	113,23	14,55	18,43	54.744,97	915,50

ZAMORA			5.369.341	103.257	281	12.049	2.612	246,75	527,89	886.608	165,12
RUTA 1 (L-X-V)	Monfarracinos	ZAMORA	179.413	3.450,25	14,26	369,00	0,00	5,27	19,53	22.315,64	124,38
RUTA 1' (M-J-S)	Monfarracinos	ZAMORA	206.542	3.971,96	14,14	477,00	0,00	6,81	20,96	28.847,05	139,67
RUTA 2 (L-X-V)	Monfarracinos	ZAMORA	82.289	1.582,48	8,03	429,00	287,21	14,33	22,37	43.313,61	526,36
RUTA 2' (M-J-S)	Monfarracinos	ZAMORA	169.544	3.260,46	8,90	477,00	25,42	7,54	16,44	30.384,07	179,21
RUTA 3 (L-X-V)	Monfarracinos	ZAMORA	32.678	628,42	2,60	749,55	112,28	13,92	16,52	52.120,04	1.594,96
RUTA 3' (M-J-S)	Monfarracinos	ZAMORA	73.896	1.421,08	5,01	555,90	267,28	15,58	20,59	49.782,91	673,69
RUTA 4 (L-X-V)	Monfarracinos	ZAMORA	28.630	550,58	3,41	597,00	75,10	10,67	14,08	40.645,92	1.419,70
RUTA 4' (M-J-S)	Monfarracinos	ZAMORA	193.049	3.712,48	10,97	507,00	111,35	10,42	21,40	37.395,57	193,71
RUTA 5 (L-X-V)	Monfarracinos	ZAMORA	149.336	2.871,85	10,44	495,00	131,50	10,83	21,26	37.888,21	253,71
RUTA 5' (M-J-S)	Monfarracinos	ZAMORA	49.541	952,71	4,21	399,00	91,15	8,30	12,51	29.642,08	598,33
RUTA 6 (L-X-V)	Monfarracinos	ZAMORA	298.694	5.744	13,06	303,90	57,71	5,99	19,05	21.868,82	73,21
RUTA 6' (M-J-S)	Monfarracinos	ZAMORA	357.004	6.865	11,78	441,00	107,12	9,36	21,14	33.147,83	92,85
RUTA 7 (L-X-V)	Monfarracinos	ZAMORA	320.544	6.164	12,07	429,00	109,70	9,26	21,33	32.578,42	101,63
RUTA 7' (M-J-S)	Monfarracinos	ZAMORA	255.722	4.918	10,55	280,20	207,48	9,93	20,48	29.493,21	115,33
RUTA 8 (L-X-V)	Monfarracinos	ZAMORA	259.013	4.981,02	15,31	366,00	0,00	5,23	20,54	22.134,22	85,46
RUTA 8' (M-J-S)	Monfarracinos	ZAMORA	251.485	4.836,25	13,30	366,00	43,03	6,46	19,76	24.736,78	98,36
RUTA 9 (L-X-V)	Monfarracinos	ZAMORA	221.724	4.263,92	12,02	489,00	0,00	6,99	19,00	29.572,76	133,38
RUTA 9' (M-J-S)	Monfarracinos	ZAMORA	85.664	1.647,38	6,98	435,00	140,42	10,23	17,21	34.799,05	406,23
RUTA 10 (L-X-V)	Monfarracinos	ZAMORA	233.597	4.492,25	13,38	253,80	51,56	5,10	18,48	18.467,04	79,06
RUTA 10' (M-J-S)	Monfarracinos	ZAMORA	176.540	3.395,00	8,49	240,90	65,58	5,32	13,81	18.534,50	104,99
RUTA 11 (L-X-V)	Monfarracinos	ZAMORA	165.933	3.191,02	7,61	305,10	190,78	9,81	17,42	29.989,12	180,73
RUTA 11' (M-J-S)	Monfarracinos	ZAMORA	251.534	4.837,19	13,35	218,40	98,78	5,94	19,29	19.182,06	76,26
RUTA 12 (L-X-V)	Cabreros del Rio	ZAMORA	295.469	5.682,10	10,42	399,00	50,15	7,13	17,56	27.162,56	91,93
RUTA 12' (M-J-S)	Monfarracinos	ZAMORA	246.681	4.743,87	9,81	540,00	109,64	10,85	20,66	39.287,40	159,26
RUTA 13 (L-X-V)	Cabreros del Rio	ZAMORA	127.260	2.447,31	8,54	465,00	99,27	9,48	18,02	34.124,98	268,15
RUTA 13' (M-J-S)	Monfarracinos	ZAMORA	246.350	4.737,50	13,15	411,00	3,62	5,97	19,12	25.074,28	101,78
RUTA 14 (L-X-V)	Monfarracinos	ZAMORA	112.641	2.166,17	7,98	525,00	103,89	10,47	18,45	38.032,66	337,64
RUTA 14' (M-J-S)	Monfarracinos	ZAMORA	298.568	5.741,69	11,36	525,00	71,72	9,55	20,91	36.087,42	120,87

	CT/CD	Provincia	kg recogidos	Kg recogidos por semana	Tiempo de Carga por pueblo en horas	Km Ruta (larga) semanales	Km Ruta (corta) semanales	Tiempo ruta semanal	Tiempo total de operación	Euros anuales	Euros/Tn
AVILA			3.721.712	71.571,38	105,87	5.394,56	4.012,66	191,71	297,58	568.910,74	152,86
RUTA 1 (L-X-V)	Aldeaseca de la Frontera	ÁVILA	243.695	4.686,44	8,51	301,50	244,34	11,29	19,80	33.010,41	135,46
RUTA 1' (M-J-S)	Aldeaseca de la Frontera	ÁVILA	382.637	7.358,40	6,34	435,00	68,21	8,16	14,50	30.432,22	79,53
RUTA 2 (L-X-V)	Aldeaseca de la Frontera	ÁVILA	321.134	6.175,65	10,40	258,90	163,15	8,36	18,76	25.523,66	79,48
RUTA 2' (M-J-S)	Padiernos	ÁVILA	377.809	7.265,56	6,03	207,30	261,28	10,43	16,45	28.337,64	75,01
RUTA 3 (L-X-V)	Padiernos	ÁVILA	284.204	5.465,46	4,35	336,00	331,66	14,28	18,63	40.377,30	142,07
RUTA 3' (M-J-S)	Padiernos	ÁVILA	391.605	7.530,87	7,60	317,40	221,95	10,88	18,48	32.617,96	83,29
RUTA 4 (L-X-V)	Padiernos	ÁVILA	199.369	3.834,02	6,75	78,30	412,80	12,91	19,66	29.700,00	148,97
RUTA 4' (M-J-S)	Padiernos	ÁVILA	104.920	2.017,69	4,76	209,40	243,11	9,94	14,70	27.365,86	260,83
RUTA 5 (L-X-V)	Aldeaseca de la Frontera	ÁVILA	149.612	2.877,15	5,06	204,90	252,48	10,14	15,20	27.660,56	184,88
RUTA 5' (M-J-S)	Padiernos	ÁVILA	198.484	3.817,00	5,42	238,45	227,26	9,90	15,32	28.163,81	141,89
RUTA 6 (L-X-V)	Padiernos	ÁVILA	159.721	3.071,56	8,22	552,00	145,39	12,04	20,26	42.175,18	264,06
RUTA 6' (M-J-S)	Padiernos	ÁVILA	117.828	2.265,92	5,53	658,21	190,67	14,85	20,38	51.336,68	435,69
RUTA 7 (L-X-V)	Padiernos	ÁVILA	192.728	3.706,31	8,45	210,00	266,26	10,61	19,06	28.802,39	149,45
RUTA 7' (M-J-S)	Padiernos	ÁVILA	173.650	3.339,42	5,13	360,00	231,45	11,76	16,88	35.768,53	205,98
RUTA 8 (L-X-V)	Padiernos	ÁVILA	156.080	3.001,54	4,05	292,18	298,67	12,71	16,76	35.732,34	228,94
RUTA 8' (M-J-S)	Padiernos	ÁVILA	119.744	2.302,77	3,81	414,00	209,00	11,89	15,70	37.676,78	314,64
RUTA 9 (L-X-V)	Padiernos	ÁVILA	148.492	2.855,62	5,45	321,02	244,98	11,59	17,03	34.229,42	230,51

TOTALES	CT/CD	Rutas	kg recogidos	Kg recogidos por semana	Tiempo de Carga por pueblo en horas	Km Ruta (larga) semanales	Km Ruta (corta) semanales	Tiempo ruta semanal	Tiempo total de operación	Euros anuales	Euros/Tn
AVILA	Padiernos, Aldeaseca de la Frontera, Medina del Campo	17	3.721.712	71.571,38	105,87	5.394,56	4.012,66	191,71	297,58	568.910,74	152,86
BURGOS	Burgos, San Martín y Mudrián	19	4.532.603	87.165,44	138,65	9.323,18	2.866,85	215,10	353,74	737.204,75	162,64
LEON	Cabreros del Río	28	4.763.956	91.614,54	218,66	12.432,38	3.584,39	280,02	498,67	968.630,72	203,32
PALENCIA	Burgos, Cabreros del Río	18	2.600.417	50.008,02	113,41	10.955,29	2.136,11	217,54	330,95	791.715,89	304,46
SALAMANCA	Aldeaseca de la Frontera, Monfarracinos, Padiernos	47	6.478.523	124.586,98	259,13	30.538,12	7.003,97	636,37	895,50	2.270.395,33	350,45
SEGOVIA	San Martín y Mudrián, Medina del Campo	16	11.061.942	212.729,65	121,18	5.808,98	2.921,69	166,46	287,65	527.995,71	47,73
SORIA	Ólvega	16	3.786.292	72.813,31	108,79	8.747,69	1.465,77	166,85	275,63	617.669,15	163,13
VALLADOLID	Medina del Campo, Cabreros del Río	17	4.844.425	93.162,02	145,69	7.452,30	2.473,94	177,15	322,84	600.299,19	123,92
ZAMORA	Monfarracinos, Cabreros del Río	28	5.369.341	103.256,56	281,14	12.048,75	2.611,75	246,75	527,89	886.608,22	165,12
CASTILLA Y LEÓN		206	47.159.211	906.907,90	1.492,52	102.701,25	29.077,13	2.297,94	3.790,46	7.969.429,71	168,99

	kg recogidos	Kg recogidos por semana	Nº viajes de bañeras por semana	Nº viajes de bañeras por año	Km a Planta Destrucción	Euros	Euros/Tn	Euros anuales Totales	Euros/Tn Totales
Centros de Transferencia	15.288.248	294.004,77	12,25	637,01	147.969,23	164.985,69	10,79	8.134.415,40	172,49

ANEXO IX

RESUMEN DE RUTAS RESPECTO A LLAMADAS

	LLAMADAS										
	Total	Porcino	% Porcino	Aviar	% Aviar	Ganado Ovino y Caprino	% Ganado Ovino y Caprino	Ganado Vacuno	% Ganado Vacuno	Otros	% Otros
SEGOVIA	18.883	3.144	16,65%	416	2,20%	8.816	46,69%	6.348	33,62%	159	0,84%
RUTA 1 (L-X-V)	1.152	185	16,06%	0	0,00%	698	60,59%	268	23,26%	1	0,09%
RUTA 1' (M-J-S)	1.076	202	18,77%	0	0,00%	653	60,69%	219	20,35%	2	0,19%
RUTA 2 (L-X-V)	1.430	361	25,24%	18	1,26%	685	47,90%	366	25,59%	0	0,00%
RUTA 2' (M-J-S)	1.377	328	23,82%	20	1,45%	669	48,58%	356	25,85%	4	0,29%
RUTA 3 (L-X-V)	921	247	26,82%	121	13,14%	469	50,92%	83	9,01%	1	0,11%
RUTA 3' (M-J-S)	1.904	510	26,79%	119	6,25%	557	29,25%	697	36,61%	21	1,10%
RUTA 4 (L-X-V)	1.166	384	32,93%	19	1,63%	517	44,34%	179	15,35%	67	5,75%
RUTA 4' (M-J-S)	1.474	182	12,35%	85	5,77%	390	26,46%	817	55,43%	0	0,00%
RUTA 5 (L-X-V)	942	5	0,53%	0	0,00%	497	52,76%	440	46,71%	0	0,00%
RUTA 5' (M-J-S)	1.373	55	4,01%	0	0,00%	153	11,14%	1.149	83,69%	16	1,17%
RUTA 6 (L-X-V)	1.380	194	14,06%	3	0,22%	651	47,17%	518	37,54%	14	1,01%
RUTA 6' (M-J-S)	828	76	9,18%	0	0,00%	321	38,77%	406	49,03%	25	3,02%
RUTA 7 (L-X-V)	938	7	0,75%	0	0,00%	795	84,75%	128	13,65%	8	0,85%
RUTA 7' (M-J-S)	1.288	323	25,08%	31	2,41%	425	33,00%	509	39,52%	0	0,00%
RUTA 8 (L-X-V)	682	8	1,17%	0	0,00%	591	86,66%	83	12,17%	0	0,00%
RUTA 8' (M-J-S)	952	77	8,09%	0	0,00%	745	78,26%	130	13,66%	0	0,00%

SORIA	16.949	7.673	45,27%	256	1,51%	7.061	41,66%	1.611	9,50%	348	2,05%
RUTA 1 (L-X-V)	787	636	80,81%	0	0,00%	147	18,68%	4	0,51%	0	0,00%
RUTA 1' (M-J-S)	1.169	883	75,53%	0	0,00%	275	23,52%	0	0,00%	11	0,94%
RUTA 2 (L-X-V)	1.465	1.058	72,22%	0	0,00%	393	26,83%	0	0,00%	14	0,96%
RUTA 2' (M-J-S)	890	238	26,74%	0	0,00%	626	70,34%	11	1,24%	15	1,69%
RUTA 3 (L-X-V)	458	161	35,15%	0	0,00%	283	61,79%	13	2,84%	1	0,22%
RUTA 3' (M-J-S)	1.005	139	13,83%	5	0,50%	853	84,88%	8	0,80%	0	0,00%
RUTA 4 (L-X-V)	1.139	566	49,69%	106	9,31%	388	34,06%	31	2,72%	48	4,21%
RUTA 4' (M-J-S)	1.075	666	61,95%	0	0,00%	287	26,70%	122	11,35%	0	0,00%
RUTA 5 (L-X-V)	582	230	39,52%	29	4,98%	259	44,50%	64	11,00%	0	0,00%
RUTA 5' (M-J-S)	1.781	995	55,87%	61	3,43%	621	34,87%	0	0,00%	104	5,84%
RUTA 6 (L-X-V)	1.935	1.091	56,38%	10	0,52%	769	39,74%	10	0,52%	55	2,84%
RUTA 6' (M-J-S)	703	0	0,00%	0	0,00%	388	55,19%	303	43,10%	12	1,71%
RUTA 7 (L-X-V)	523	286	54,68%	0	0,00%	192	36,71%	45	8,60%	0	0,00%
RUTA 7' (M-J-S)	999	239	23,92%	45	4,50%	355	35,54%	345	34,53%	15	1,50%
RUTA 8 (L-X-V)	1.248	401	32,13%	0	0,00%	565	45,27%	229	18,35%	53	4,25%
RUTA 8' (M-J-S)	1.190	84	7,06%	0	0,00%	660	55,46%	426	35,80%	20	1,68%

BURGOS	21.185	5.510	26,01%	1.806	8,52%	8.881	41,92%	4.658	21,99%	330	1,56%
RUTA 1 (L-X-V)	1.421	840	59,11%	7	0,49%	515	36,24%	59	4,15%	0	0,00%
RUTA 1' (M-J-S)	1.306	784	60,03%	79	6,05%	420	32,16%	13	1,00%	10	0,77%
RUTA 2 (L-X-V)	1.162	673	57,92%	281	24,18%	177	15,23%	31	2,67%	0	0,00%
RUTA 2' (M-J-S)	1.150	174	15,13%	216	18,78%	653	56,78%	107	9,30%	0	0,00%
RUTA 3 (L-X-V)	742	79	10,65%	180	24,26%	374	50,40%	94	12,67%	15	2,02%
RUTA 3' (M-J-S)	1.042	99	9,50%	185	17,75%	704	67,56%	53	5,09%	1	0,10%
RUTA 4 (L-X-V)	688	18	2,62%	27	3,92%	539	78,34%	97	14,10%	7	1,02%
RUTA 4' (M-J-S)	1.015	73	7,19%	14	1,38%	611	60,20%	291	28,67%	26	2,56%
RUTA 5 (L-X-V)	731	45	6,16%	5	0,68%	365	49,93%	316	43,23%	0	0,00%
RUTA 5' (M-J-S)	971	86	8,86%	60	6,18%	232	23,89%	589	60,66%	4	0,41%
RUTA 6 (L-X-V)	1.282	0	0,00%	0	0,00%	211	16,46%	993	77,46%	78	6,08%
RUTA 6' (M-J-S)	1.304	8	0,61%	0	0,00%	233	17,87%	1.029	78,91%	34	2,61%
RUTA 7 (L-X-V)	1.063	0	0,00%	2	0,19%	802	75,45%	234	22,01%	25	2,35%
RUTA 7' (M-J-S)	1.208	336	27,81%	0	0,00%	787	65,15%	85	7,04%	0	0,00%
RUTA 8 (L-X-V)	1.933	532	27,52%	346	17,90%	683	35,33%	357	18,47%	15	0,78%
RUTA 8' (M-J-S)	1.655	876	52,93%	203	12,27%	435	26,28%	92	5,56%	49	2,96%
RUTA 9 (L-X-V)	881	452	51,31%	35	3,97%	373	42,34%	21	2,38%	0	0,00%
RUTA 9' (M-J-S)	787	305	38,75%	101	12,83%	298	37,87%	63	8,01%	20	2,54%
RUTA 10 (L-X-V)	844	130	15,40%	65	7,70%	469	55,57%	134	15,88%	46	5,45%

VALLADOLID	23.130	4.376	18,92%	1.334	5,77%	13.525	58,47%	3.555	15,37%	340	1,47%
RUTA 1 (L-X-V)	1.344	60	4,46%	0	0,00%	1.138	84,67%	143	10,64%	3	0,22%
RUTA 1' (M-J-S)	1.574	270	17,15%	92	5,84%	968	61,50%	235	14,93%	9	0,57%
RUTA 2 (L-X-V)	1.519	187	12,31%	153	10,07%	790	52,01%	340	22,38%	49	3,23%
RUTA 2' (M-J-S)	1.206	460	38,14%	56	4,64%	642	53,23%	8	0,66%	40	3,32%
RUTA 3 (L-X-V)	1.580	629	39,81%	302	19,11%	537	33,99%	104	6,58%	8	0,51%
RUTA 3' (M-J-S)	979	315	32,18%	169	17,26%	427	43,62%	46	4,70%	22	2,25%
RUTA 4 (L-X-V)	1.715	391	22,80%	41	2,39%	900	52,48%	334	19,48%	49	2,86%
RUTA 4' (M-J-S)	1.551	435	28,05%	36	2,32%	1.069	68,92%	9	0,58%	2	0,13%
RUTA 5 (L-X-V)	1.593	408	25,61%	12	0,75%	775	48,65%	387	24,29%	11	0,69%
RUTA 5' (M-J-S)	1.568	244	15,56%	114	7,27%	943	60,14%	207	13,20%	60	3,83%
RUTA 6 (L-X-V)	1.928	79	4,10%	0	0,00%	1.465	75,99%	359	18,62%	25	1,30%
RUTA 6' (M-J-S)	984	202	20,53%	89	9,04%	633	64,33%	59	6,00%	1	0,10%
RUTA 7 (L-X-V)	794	37	4,66%	10	1,26%	665	83,75%	82	10,33%	0	0,00%
RUTA 7' (M-J-S)	1.444	127	8,80%	112	7,76%	525	36,36%	667	46,19%	13	0,90%
RUTA 8 (L-X-V)	1.172	124	10,58%	81	6,91%	791	67,49%	169	14,42%	7	0,60%
RUTA 8' (M-J-S)	1.334	318	23,84%	30	2,25%	855	64,09%	131	9,82%	0	0,00%
RUTA 9 (L-X-V)	845	90	10,65%	37	4,38%	402	47,57%	275	32,54%	41	4,85%

PALENCIA	17.773	549	3,09%	284	1,60%	11.152	62,75%	5.436	30,59%	352	1,98%
RUTA 1 (L-X-V)	443	0	0,00%	0	0,00%	141	31,83%	216	48,76%	86	19,41%
RUTA 1' (M-J-S)	656	0	0,00%	0	0,00%	451	68,75%	205	31,25%	0	0,00%
RUTA 2 (L-X-V)	578	0	0,00%	35	6,06%	392	67,82%	149	25,78%	2	0,35%
RUTA 2' (M-J-S)	994	0	0,00%	0	0,00%	149	14,99%	833	83,80%	12	1,21%
RUTA 3 (L-X-V)	683	0	0,00%	0	0,00%	378	55,34%	258	37,77%	47	6,88%
RUTA 3' (M-J-S)	828	0	0,00%	0	0,00%	552	66,67%	274	33,09%	2	0,24%
RUTA 4 (L-X-V)	1.719	0	0,00%	4	0,23%	849	49,39%	866	50,38%	0	0,00%
RUTA 4' (M-J-S)	1.511	0	0,00%	0	0,00%	815	53,94%	693	45,86%	3	0,20%
RUTA 5 (L-X-V)	1.067	0	0,00%	0	0,00%	510	47,80%	557	52,20%	0	0,00%
RUTA 5' (M-J-S)	814	102	12,53%	77	9,46%	580	71,25%	52	6,39%	3	0,37%
RUTA 6 (L-X-V)	950	0	0,00%	0	0,00%	734	77,26%	216	22,74%	0	0,00%
RUTA 6' (M-J-S)	888	3	0,34%	1	0,11%	877	98,76%	7	0,79%	0	0,00%
RUTA 7 (L-X-V)	1.085	6	0,55%	32	2,95%	838	77,24%	206	18,99%	3	0,28%
RUTA 7' (M-J-S)	935	0	0,00%	63	6,74%	762	81,50%	110	11,76%	0	0,00%
RUTA 8 (L-X-V)	1.039	0	0,00%	0	0,00%	990	95,28%	43	4,14%	6	0,58%
RUTA 8' (M-J-S)	1.508	0	0,00%	0	0,00%	1.050	69,63%	358	23,74%	100	6,63%
RUTA 9 (L-X-V)	1.085	77	7,10%	72	6,64%	723	66,64%	162	14,93%	51	4,70%
RUTA 9' (M-J-S)	990	361	36,46%	0	0,00%	361	36,46%	231	23,33%	37	3,74%

LEON	34.195	1.778	5,20%	1.347	3,94%	18.967	55,47%	10.677	31,22%	1.426	4,17%
RUTA 1 (L-X-V)	1.160	0	0,00%	29	2,50%	330	28,45%	726	62,59%	75	6,47%
RUTA 1' (M-J-S)	889	7	0,79%	0	0,00%	294	33,07%	558	62,77%	30	3,37%
RUTA 2 (L-X-V)	724	0	0,00%	0	0,00%	142	19,61%	535	73,90%	47	6,49%
RUTA 2' (M-J-S)	525	0	0,00%	41	7,81%	138	26,29%	316	60,19%	30	5,71%
RUTA 3 (L-X-V)	1.252	0	0,00%	0	0,00%	455	36,34%	780	62,30%	17	1,36%
RUTA 3' (M-J-S)	1.944	0	0,00%	0	0,00%	1.367	70,32%	505	25,98%	72	3,70%
RUTA 4 (L-X-V)	954	36	3,77%	108	11,32%	533	55,87%	170	17,82%	107	11,22%
RUTA 4' (M-J-S)	879	3	0,34%	14	1,59%	390	44,37%	447	50,85%	25	2,84%
RUTA 5 (L-X-V)	1.203	84	6,98%	26	2,16%	653	54,28%	397	33,00%	43	3,57%
RUTA 5' (M-J-S)	688	0	0,00%	0	0,00%	513	74,56%	175	25,44%	0	0,00%
RUTA 6 (L-X-V)	1.885	65	3,45%	322	17,08%	717	38,04%	364	19,31%	417	22,12%
RUTA 6' (M-J-S)	1.289	90	6,98%	28	2,17%	915	70,99%	188	14,58%	68	5,28%
RUTA 7 (L-X-V)	1.017	0	0,00%	134	13,18%	672	66,08%	198	19,47%	13	1,28%
RUTA 7' (M-J-S)	551	3	0,54%	6	1,09%	404	73,32%	132	23,96%	6	1,09%
RUTA 8 (L-X-V)	424	5	1,18%	2	0,47%	243	57,31%	152	35,85%	22	5,19%
RUTA 8' (M-J-S)	561	11	1,96%	0	0,00%	435	77,54%	102	18,18%	13	2,32%
RUTA 9 (L-X-V)	1.075	66	6,14%	20	1,86%	507	47,16%	469	43,63%	13	1,21%
RUTA 9' (M-J-S)	1.159	171	14,75%	70	6,04%	602	51,94%	282	24,33%	34	2,93%
RUTA 10 (L-X-V)	1.863	466	25,01%	111	5,96%	1.079	57,92%	205	11,00%	2	0,11%
RUTA 10' (M-J-S)	2.181	158	7,24%	89	4,08%	1.137	52,13%	651	29,85%	146	6,69%
RUTA 11 (L-X-V)	1.404	98	6,98%	124	8,83%	856	60,97%	310	22,08%	16	1,14%
RUTA 11' (M-J-S)	1.897	56	2,95%	10	0,53%	1.292	68,11%	520	27,41%	19	1,00%
RUTA 12 (L-X-V)	930	12	1,29%	2	0,22%	541	58,17%	359	38,60%	16	1,72%
RUTA 12' (M-J-S)	1.238	2	0,16%	111	8,97%	1.056	85,30%	47	3,80%	22	1,78%
RUTA 13 (L-X-V)	1.798	100	5,56%	10	0,56%	868	48,28%	819	45,55%	1	0,06%
RUTA 13' (M-J-S)	1.498	199	13,28%	22	1,47%	889	59,35%	383	25,57%	5	0,33%
RUTA 14 (L-X-V)	1.536	40	2,60%	33	2,15%	1.111	72,33%	289	18,82%	63	4,10%
RUTA 14' (M-J-S)	1.671	106	6,34%	35	2,09%	828	49,55%	598	35,79%	104	6,22%

SALAMANCA	40.396	7.269	17,99%	69	0,17%	16.618	41,14%	16.250	40,23%	190	0,47%
RUTA 1 (L-X-V)	777	174	22,39%	0	0,00%	368	47,36%	234	30,12%	1	0,13%
RUTA 1' (M-J-S)	657	63	9,59%	0	0,00%	151	22,98%	438	66,67%	5	0,76%

RUTA 2 (L-X-V)	496	27	5,44%	0	0,00%	235	47,38%	234	47,18%	0	0,00%
RUTA 2' (M-J-S)	355	73	20,56%	0	0,00%	79	22,25%	203	57,18%	0	0,00%
RUTA 3 (L-X-V)	188	21	11,17%	0	0,00%	88	46,81%	79	42,02%	0	0,00%
RUTA 3' (M-J-S)	867	134	15,46%	0	0,00%	263	30,33%	470	54,21%	0	0,00%
RUTA 4 (L-X-V)	996	134	13,45%	0	0,00%	128	12,85%	732	73,49%	2	0,20%
RUTA 4' (M-J-S)	927	203	21,90%	0	0,00%	110	11,87%	608	65,59%	6	0,65%
RUTA 5 (L-X-V)	964	290	30,08%	0	0,00%	301	31,22%	373	38,69%	0	0,00%
RUTA 5' (M-J-S)	1.018	249	24,46%	0	0,00%	124	12,18%	645	63,36%	0	0,00%
RUTA 6 (L-X-V)	894	126	14,09%	0	0,00%	167	18,68%	595	66,55%	6	0,67%
RUTA 6' (M-J-S)	853	98	11,49%	0	0,00%	303	35,52%	443	51,93%	9	1,06%
RUTA 7 (L-X-V)	1.069	229	21,42%	0	0,00%	433	40,51%	407	38,07%	0	0,00%
RUTA 7' (M-J-S)	499	1	0,20%	0	0,00%	214	42,89%	284	56,91%	0	0,00%
RUTA 8 (L-X-V)	479	2	0,42%	0	0,00%	171	35,70%	306	63,88%	0	0,00%
RUTA 8' (M-J-S)	709	198	27,93%	0	0,00%	186	26,23%	324	45,70%	1	0,14%
RUTA 9 (L-X-V)	490	166	33,88%	0	0,00%	159	32,45%	165	33,67%	0	0,00%
RUTA 9' (M-J-S)	742	47	6,33%	7	0,94%	360	48,52%	328	44,20%	0	0,00%
RUTA 10 (L-X-V)	331	31	9,37%	0	0,00%	108	32,63%	192	58,01%	0	0,00%
RUTA 10' (M-J-S)	1.218	403	33,09%	0	0,00%	261	21,43%	553	45,40%	1	0,08%
RUTA 11 (L-X-V)	1.146	381	33,25%	0	0,00%	254	22,16%	506	44,15%	5	0,44%
RUTA 11' (M-J-S)	1.411	493	34,94%	52	3,69%	181	12,83%	681	48,26%	4	0,28%
RUTA 12 (L-X-V)	1.205	646	53,61%	0	0,00%	254	21,08%	285	23,65%	20	1,66%
RUTA 12' (M-J-S)	837	258	30,82%	0	0,00%	151	18,04%	426	50,90%	2	0,24%
RUTA 13 (L-X-V)	928	36	3,88%	0	0,00%	536	57,76%	354	38,15%	2	0,22%
RUTA 13' (M-J-S)	896	129	14,40%	0	0,00%	198	22,10%	550	61,38%	19	2,12%
RUTA 14 (L-X-V)	1.014	215	21,20%	0	0,00%	191	18,84%	603	59,47%	5	0,49%
RUTA 14' (M-J-S)	1.367	296	21,65%	0	0,00%	574	41,99%	488	35,70%	9	0,66%
RUTA 15 (L-X-V)	2.175	790	36,32%	0	0,00%	837	38,48%	539	24,78%	9	0,41%
RUTA 15' (M-J-S)	1.717	277	16,13%	6	0,35%	1.017	59,23%	382	22,25%	35	2,04%
RUTA 16 (L-X-V)	1.382	307	22,21%	0	0,00%	587	42,47%	480	34,73%	8	0,58%
RUTA 16' (M-J-S)	935	224	23,96%	0	0,00%	439	46,95%	267	28,56%	5	0,53%
RUTA 17 (L-X-V)	858	332	38,69%	4	0,47%	322	37,53%	199	23,19%	1	0,12%
RUTA 17' (M-J-S)	580	19	3,28%	0	0,00%	480	82,76%	71	12,24%	10	1,72%
RUTA 18 (L-X-V)	625	8	1,28%	0	0,00%	489	78,24%	128	20,48%	0	0,00%
RUTA 18' (M-J-S)	555	7	1,26%	0	0,00%	286	51,53%	261	47,03%	1	0,18%
RUTA 19 (L-X-V)	538	0	0,00%	0	0,00%	458	85,13%	74	13,75%	6	1,12%
RUTA 19' (M-J-S)	696	32	4,60%	0	0,00%	356	51,15%	307	44,11%	1	0,14%
RUTA 20 (L-X-V)	1.023	56	5,47%	0	0,00%	398	38,91%	553	54,06%	16	1,56%
RUTA 20' (M-J-S)	907	2	0,22%	0	0,00%	789	86,99%	116	12,79%	0	0,00%
RUTA 21 (L-X-V)	786	27	3,44%	0	0,00%	483	61,45%	276	35,11%	0	0,00%
RUTA 21' (M-J-S)	883	28	3,17%	0	0,00%	414	46,89%	441	49,94%	0	0,00%
RUTA 22 (L-X-V)	684	1	0,15%	0	0,00%	538	78,65%	144	21,05%	1	0,15%
RUTA 22' (M-J-S)	811	0	0,00%	0	0,00%	731	90,14%	80	9,86%	0	0,00%
RUTA 23 (L-X-V)	606	21	3,47%	0	0,00%	458	75,58%	127	20,96%	0	0,00%
RUTA 23' (M-J-S)	697	5	0,72%	0	0,00%	568	81,49%	124	17,79%	0	0,00%
RUTA 24 (L-X-V)	605	10	1,65%	0	0,00%	420	69,42%	175	28,93%	0	0,00%

ZAMORA	43.582	8.761	20,10%	561	1,29%	27.547	63,21%	6.090	13,97%	623	1,43%
RUTA 1 (L-X-V)	2.224	56	2,52%	14	0,63%	1.851	83,23%	301	13,53%	2	0,09%
RUTA 1' (M-J-S)	2.206	124	5,62%	10	0,45%	1.502	68,09%	555	25,16%	15	0,68%
RUTA 2 (L-X-V)	1.253	2	0,16%	0	0,00%	1.149	91,70%	100	7,98%	2	0,16%
RUTA 2' (M-J-S)	1.389	201	14,47%	0	0,00%	858	61,77%	328	23,61%	2	0,14%
RUTA 3 (L-X-V)	406	19	4,68%	20	4,93%	230	56,65%	123	30,30%	14	3,45%
RUTA 3' (M-J-S)	782	69	8,82%	0	0,00%	542	69,31%	160	20,46%	11	1,41%
RUTA 4 (L-X-V)	532	3	0,56%	27	5,08%	468	87,97%	34	6,39%	0	0,00%
RUTA 4' (M-J-S)	1.712	540	31,54%	38	2,22%	914	53,39%	214	12,50%	6	0,35%
RUTA 5 (L-X-V)	1.628	284	17,44%	0	0,00%	1.210	74,32%	125	7,68%	9	0,55%
RUTA 5' (M-J-S)	656	103	15,70%	0	0,00%	472	71,95%	75	11,43%	6	0,91%
RUTA 6 (L-X-V)	2.037	694	34,07%	47	2,31%	960	47,13%	304	14,92%	32	1,57%
RUTA 6' (M-J-S)	1.837	626	34,08%	0	0,00%	490	26,67%	682	37,13%	39	2,12%
RUTA 7 (L-X-V)	1.883	842	44,72%	0	0,00%	744	39,51%	259	13,75%	38	2,02%
RUTA 7' (M-J-S)	1.646	778	47,27%	0	0,00%	614	37,30%	223	13,55%	31	1,88%
RUTA 8 (L-X-V)	2.389	104	4,35%	66	2,76%	1.831	76,64%	384	16,07%	4	0,17%
RUTA 8' (M-J-S)	2.075	263	12,67%	123	5,93%	1.529	73,69%	159	7,66%	1	0,05%
RUTA 9 (L-X-V)	1.875	421	22,45%	22	1,17%	1.183	63,09%	246	13,12%	3	0,16%
RUTA 9' (M-J-S)	1.089	26	2,39%	24	2,20%	946	86,87%	92	8,45%	1	0,09%
RUTA 10 (L-X-V)	2.088	317	15,18%	0	0,00%	1.462	70,02%	257	12,31%	52	2,49%
RUTA 10' (M-J-S)	1.052	249	23,67%	0	0,00%	698	66,35%	94	8,94%	11	1,05%
RUTA 11 (L-X-V)	1.187	321	27,04%	0	0,00%	680	57,29%	103	8,68%	83	6,99%
RUTA 11' (M-J-S)	2.082	475	22,81%	0	0,00%	1.438	69,07%	115	5,52%	54	2,59%
RUTA 12 (L-X-V)	1.626	194	11,93%	88	5,41%	994	61,13%	327	20,11%	23	1,41%
RUTA 12' (M-J-S)	1.528	605	39,59%	16	1,05%	815	53,34%	91	5,96%	1	0,07%
RUTA 13 (L-X-V)	1.332	353	26,50%	0	0,00%	856	64,26%	81	6,08%	42	3,15%
RUTA 13' (M-J-S)	2.051	429	20,92%	66	3,22%	1.239	60,41%	224	10,92%	93	4,53%
RUTA 14 (L-X-V)	1.245	168	13,49%	0	0,00%	964	77,43%	113	9,08%	0	0,00%
RUTA 14' (M-J-S)	1.772	495	27,93%	0	0,00%	908	51,24%	321	18,12%	48	2,71%

AVILA	16.494	1.233	7,48%	767	4,65%	6.964	42,22%	7.312	44,33%	218	1,32%
RUTA 1 (L-X-V)	1.325	361	27,25%	2	0,15%	596	44,98%	355	26,79%	11	0,83%
RUTA 1' (M-J-S)	989	129	13,04%	76	7,68%	618	62,49%	165	16,68%	1	0,10%
RUTA 2 (L-X-V)	1.622	119	7,34%	98	6,04%	694	42,79%	682	42,05%	29	1,79%
RUTA 2' (M-J-S)	937	104	11,10%	86	9,18%	406	43,33%	339	36,18%	2	0,21%
RUTA 3 (L-X-V)	676	95	14,05%	123	18,20%	266	39,35%	192	28,40%	0	0,00%
RUTA 3' (M-J-S)	1.186	108	9,11%	0	0,00%	434	36,59%	595	50,17%	49	4,13%
RUTA 4 (L-X-V)	1.053	52	4,94%	23	2,18%	297	28,21%	667	63,34%	14	1,33%
RUTA 4' (M-J-S)	743	63	8,48%	0	0,00%	470	63,26%	210	28,26%	0	0,00%
RUTA 5 (L-X-V)	790	40	5,06%	64	8,10%	268	33,92%	407	51,52%	11	1,39%
RUTA 5' (M-J-S)	842	53	6,29%	0	0,00%	342	40,62%	421	50,00%	26	3,09%
RUTA 6 (L-X-V)	1.279	6	0,47%	62	4,85%	792	61,92%	408	31,90%	11	0,86%
RUTA 6' (M-J-S)	863	1	0,12%	3	0,35%	427	49,48%	426	49,36%	6	0,70%
RUTA 7 (L-X-V)	1.318	11	0,83%	230	17,45%	647	49,09%	405	30,73%	25	1,90%
RUTA 7' (M-J-S)	800	0	0,00%	0	0,00%	224	28,00%	567	70,88%	9	1,13%
RUTA 8 (L-X-V)	626	0	0,00%	0	0,00%	169	27,00%	455	72,68%	2	0,32%
RUTA 8' (M-J-S)	595	87	14,62%	0	0,00%	77	12,94%	428	71,93%	3	0,50%
RUTA 9 (L-X-V)	850	4	0,47%	0	0,00%	237	27,88%	590	69,41%	19	2,24%

TOTALES											
AVILA	16.494	1.233	7,48%	767	4,65%	6.964	42,22%	7.312	44,33%	218	1,32%
BURGOS	21.185	5.510	26,01%	1.806	8,52%	8.881	41,92%	4.658	21,99%	330	1,56%
LEÓN	34.195	1.778	5,20%	1.347	3,94%	18.967	55,47%	10.677	31,22%	1.426	4,17%
PALENCIA	17.773	549	3,09%	284	1,60%	11.152	62,75%	5.436	30,59%	352	1,98%
SALAMANCA	40.396	7.269	17,99%	69	0,17%	16.618	41,14%	16.250	40,23%	190	0,47%
SEGOVIA	18.883	3.144	16,65%	416	2,20%	8.816	46,69%	6.348	33,62%	159	0,84%
SORIA	16.949	7.673	45,27%	256	1,51%	7.061	41,66%	1.611	9,50%	348	2,05%
VALLADOLID	23.130	4.376	18,92%	1.334	5,77%	13.525	58,47%	3.555	15,37%	340	1,47%
ZAMORA	43.582	8.761	20,10%	561	1,29%	27.547	63,21%	6.090	13,97%	623	1,43%
CASTILLA Y LEÓN	232.587	40.293	17,32%	6.840	2,94%	119.531	51,39%	61.937	26,63%	3.986	1,71%
	232.696										
	0,05										

ANEXO X

RESUMEN DE RUTAS RESPECTO A KILOGRAMOS RETIRADOS

	Kgs											
	Total	Porcino	Mixto	% Porcino y Mixto	Aviar	% Aviar	Ganado Ovino y Caprino	% Ganado Ovino y Caprino	Ganado Vacuno	% Ganado Vacuno	Otros	% Otros
SEGOVIA	11.061.942	7.637.573	336.846	72,09%	980.238	8,86%	653.395	5,91%	1.245.925	11,26%	207.965	1,88%
RUTA 1 (L-X-V)	460.051	299.191	493	65,14%	42.628	9,27%	48.122	10,46%	68.165	14,82%	1.452	0,32%
RUTA 1' (M-J-S)	357.440	228.781	0	64,01%	16.618	4,65%	53.410	14,94%	51.795	14,49%	6.836	1,91%
RUTA 2 (L-X-V)	713.990	575.257	15.687	82,77%	4.758	0,67%	47.122	6,60%	64.033	8,97%	7.133	1,00%
RUTA 2' (M-J-S)	1.407.165	1.000.736	99.857	78,21%	162.694	11,56%	49.994	3,55%	67.192	4,77%	26.692	1,90%
RUTA 3 (L-X-V)	1.427.911	946.450	22.017	67,82%	400.623	28,06%	33.146	2,32%	17.071	1,20%	8.604	0,60%
RUTA 3' (M-J-S)	1.299.610	816.909	124.683	72,45%	146.885	11,30%	35.946	2,77%	156.427	12,04%	18.760	1,44%
RUTA 4 (L-X-V)	1.096.774	927.153	50.265	89,12%	27.421	2,50%	34.792	3,17%	42.529	3,88%	14.614	1,33%
RUTA 4' (M-J-S)	982.622	760.265	0	77,37%	59.429	6,05%	25.109	2,56%	133.987	13,64%	3.832	0,39%
RUTA 5 (L-X-V)	140.857	2.415	0	1,71%	1.433	1,02%	37.428	26,57%	88.150	62,58%	11.431	8,12%
RUTA 5' (M-J-S)	332.522	36.249	0	10,90%	68.944	20,73%	10.782	3,24%	207.524	62,41%	9.023	2,71%
RUTA 6 (L-X-V)	779.942	602.892	32	77,30%	15.485	1,99%	50.789	6,51%	103.658	13,29%	7.086	0,91%
RUTA 6' (M-J-S)	610.173	506.515	0	83,01%	0	0,00%	19.698	3,23%	81.275	13,32%	2.685	0,44%
RUTA 7 (L-X-V)	262.228	158.105	0	60,29%	722	0,28%	69.120	26,36%	29.288	11,17%	4.993	1,90%
RUTA 7' (M-J-S)	645.670	430.792	17.604	69,45%	32.114	4,97%	22.698	3,52%	83.164	12,88%	59.298	9,18%
RUTA 8 (L-X-V)	370.656	284.893	6.208	78,54%	484	0,13%	36.829	9,94%	17.002	4,59%	25.240	6,81%
RUTA 8' (M-J-S)	174.331	60.970	0	34,97%	0	0,00%	78.410	44,98%	34.665	19,88%	286	0,16%

SORIA	3.786.292	2.872.769	31.657	76,71%	125.420	3,31%	446.059	11,78%	215.661	5,70%	94.726	2,50%
RUTA 1 (L-X-V)	253.366	242.799	0	95,83%	0	0,00%	10.085	3,98%	482	0,19%	0	0,00%
RUTA 1' (M-J-S)	352.289	333.024	0	94,53%	0	0,00%	19.023	5,40%	0	0,00%	242	0,07%
RUTA 2 (L-X-V)	261.387	235.249	0	90,00%	0	0,00%	23.518	9,00%	0	0,00%	2.620	1,00%
RUTA 2' (M-J-S)	117.500	66.797	0	56,85%	0	0,00%	37.082	31,56%	2.108	1,79%	11.513	9,80%
RUTA 3 (L-X-V)	43.944	24.696	0	56,20%	0	0,00%	16.455	37,45%	2.481	5,65%	312	0,71%
RUTA 3' (M-J-S)	91.044	32.855	0	36,09%	174	0,19%	55.802	61,29%	2.213	2,43%	0	0,00%
RUTA 4 (L-X-V)	365.846	244.361	31.657	75,45%	54.722	14,96%	22.899	6,26%	4.747	1,30%	7.460	2,04%
RUTA 4' (M-J-S)	331.127	294.855	0	89,05%	0	0,00%	19.557	5,91%	16.715	5,05%	0	0,00%
RUTA 5 (L-X-V)	136.220	109.192	0	80,16%	3.980	2,92%	15.536	11,41%	7.512	5,51%	0	0,00%
RUTA 5' (M-J-S)	413.386	305.734	0	73,96%	20.209	4,89%	41.876	10,13%	0	0,00%	45.567	11,02%
RUTA 6 (L-X-V)	512.815	451.804	0	88,10%	5.072	0,99%	44.957	8,77%	2.556	0,50%	8.426	1,64%
RUTA 6' (M-J-S)	71.575	0	0	0,00%	0	0,00%	25.444	35,55%	43.983	61,45%	2.148	3,00%
RUTA 7 (L-X-V)	86.801	69.698	0	80,30%	0	0,00%	9.899	11,40%	7.204	8,30%	0	0,00%
RUTA 7' (M-J-S)	212.230	102.881	0	48,48%	41.263	19,44%	24.393	11,49%	40.826	19,24%	2.867	1,35%
RUTA 8 (L-X-V)	403.499	327.218	0	81,10%	0	0,00%	37.217	9,22%	30.016	7,44%	9.048	2,24%
RUTA 8' (M-J-S)	133.263	31.606	0	23,72%	0	0,00%	42.316	31,75%	54.818	41,14%	4.523	3,39%

BURGOS	4.495.213	1.993.953	75.488	46,04%	772.112	17,18%	722.691	16,08%	867.984	19,31%	62.985	1,40%
RUTA 1 (L-X-V)	284.007	201.914	17	71,10%	993	0,35%	74.577	26,26%	6.506	2,29%	0	0,00%
RUTA 1' (M-J-S)	379.375	205.559	0	54,18%	131.663	34,71%	37.780	9,96%	3.323	0,88%	1.050	0,28%
RUTA 2 (L-X-V)	392.178	240.267	33.955	69,92%	98.630	25,15%	13.071	3,33%	6.255	1,59%	0	0,00%
RUTA 2' (M-J-S)	205.147	55.350	0	26,98%	78.918	38,47%	49.576	24,17%	21.303	10,38%	0	0,00%
RUTA 3 (L-X-V)	147.291	18.826	1.089	13,52%	68.440	46,47%	33.697	22,88%	21.866	14,85%	3.373	2,29%
RUTA 3' (M-J-S)	143.077	17.003	0	11,88%	61.972	43,31%	47.860	33,45%	16.242	11,35%	0	0,00%
RUTA 4 (L-X-V)	90.541	2.669	0	2,95%	27.246	30,09%	35.282	38,97%	22.330	24,66%	3.014	3,33%
RUTA 4' (M-J-S)	163.161	25.645	0	15,72%	13.016	7,98%	60.134	36,86%	59.904	36,71%	4.462	2,73%
RUTA 5 (L-X-V)	93.781	6.508	3.152	10,30%	0	0,00%	26.107	27,84%	58.014	61,86%	0	0,00%
RUTA 5' (M-J-S)	200.853	27.500	0	13,69%	29.058	14,47%	17.478	8,70%	126.137	62,80%	680	0,34%
RUTA 6 (L-X-V)	177.681	0	0	0,00%	0	0,00%	13.697	7,71%	152.017	85,56%	11.967	6,74%
RUTA 6' (M-J-S)	160.842	1.344	0	0,84%	0	0,00%	9.838	6,12%	140.338	87,25%	9.322	5,80%
RUTA 7 (L-X-V)	126.967	0	0	0,00%	96	0,08%	62.352	49,11%	60.652	47,77%	3.867	3,05%
RUTA 7' (M-J-S)	171.643	85.381	0	49,74%	0	0,00%	58.480	34,07%	27.782	16,19%	0	0,00%
RUTA 8 (L-X-V)	541.773	349.267	0	64,47%	80.251	14,81%	49.141	9,07%	59.130	10,91%	3.984	0,74%
RUTA 8' (M-J-S)	524.884	347.263	13.802	68,79%	79.429	15,13%	41.325	7,87%	34.448	6,56%	8.617	1,64%
RUTA 9 (L-X-V)	292.549	231.002	23.473	86,99%	1.125	0,38%	32.872	11,24%	4.077	1,39%	0	0,00%
RUTA 9' (M-J-S)	243.214	135.084	0	55,54%	82.034	33,73%	18.378	7,56%	2.812	1,16%	4.906	2,02%
RUTA 10 (L-X-V)	156.249	43.371	0	27,76%	19.241	12,31%	41.046	26,27%	44.848	28,70%	7.743	4,96%

VALLADOLID	5.042.002	2.045.047	47.120	41,49%	831.566	16,49%	1.303.708	25,86%	663.774	13,16%	150.787	2,99%
RUTA 1 (L-X-V)	132.980	29.623	0	22,28%	0	0,00%	77.410	58,21%	25.491	19,17%	456	0,34%
RUTA 1' (M-J-S)	364.053	96.601	5.840	28,14%	35.194	9,67%	181.895	49,96%	40.159	11,03%	4.364	1,20%
RUTA 2 (L-X-V)	689.972	301.784	28.413	47,86%	70.180	10,17%	166.181	24,09%	68.978	10,00%	54.436	7,89%
RUTA 2' (M-J-S)	294.412	194.791	2.702	67,08%	24.137	8,20%	54.510	18,51%	1.736	0,59%	16.536	5,62%

RUTA 3 (L-X-V)	1.060.916	602.508	2.679	57,04%	383.677	36,16%	42.345	3,99%	26.209	2,47%	3.498	0,33%
RUTA 3' (M-J-S)	223.132	119.223	7.486	56,79%	47.990	21,51%	25.314	11,34%	16.768	7,51%	6.351	2,85%
RUTA 4 (L-X-V)	291.506	104.415	0	35,82%	36.167	12,41%	76.014	26,08%	54.908	18,84%	20.002	6,86%
RUTA 4' (M-J-S)	210.191	93.147	0	44,32%	13.142	6,25%	99.888	47,52%	3.427	1,63%	587	0,28%
RUTA 5 (L-X-V)	215.459	82.010	0	38,06%	5.482	2,54%	71.150	33,02%	55.146	25,59%	1.671	0,78%
RUTA 5' (M-J-S)	278.266	113.414	0	40,76%	22.163	7,96%	78.148	28,08%	48.014	17,25%	16.527	5,94%
RUTA 6 (L-X-V)	187.145	15.696	0	8,39%	0	0,00%	123.472	65,98%	43.379	23,18%	4.598	2,46%
RUTA 6' (M-J-S)	177.233	82.384	0	46,48%	37.024	20,89%	48.926	27,61%	8.465	4,78%	434	0,24%
RUTA 7 (L-X-V)	103.436	13.357	0	12,91%	3.369	3,26%	74.812	72,33%	11.898	11,50%	0	0,00%
RUTA 7' (M-J-S)	237.467	24.621	0	10,37%	41.771	17,59%	33.341	14,04%	134.496	56,64%	3.238	1,36%
RUTA 8 (L-X-V)	226.733	94.346	0	41,61%	32.857	14,49%	60.889	26,85%	35.799	15,79%	2.842	1,25%
RUTA 8' (M-J-S)	163.265	56.517	0	34,62%	22.258	13,63%	58.012	35,53%	26.478	16,22%	0	0,00%
RUTA 9 (L-X-V)	185.836	20.610	0	11,09%	56.155	30,22%	31.401	16,90%	62.423	33,59%	15.247	8,20%

PALENCIA	2.600.417	994.730	44.102	39,95%	63.519	2,44%	976.987	37,57%	1.256.733	48,33%	77.358	2,97%
RUTA 1 (L-X-V)	66.075	0	0	0,00%	0	0,00%	9.813	14,85%	41.704	63,12%	14.558	22,03%
RUTA 1' (M-J-S)	71.154	0	0	0,00%	0	0,00%	34.156	48,00%	36.998	52,00%	0	0,00%
RUTA 2 (L-X-V)	45.762	0	0	0,00%	7.654	16,73%	23.141	50,57%	14.827	32,40%	140	0,31%
RUTA 2' (M-J-S)	114.062	0	0	0,00%	0	0,00%	9.372	8,22%	103.113	90,40%	1.577	1,38%
RUTA 3 (L-X-V)	564.098	483.067	0	85,64%	0	0,00%	25.318	4,49%	35.960	6,37%	19.753	3,50%
RUTA 3' (M-J-S)	87.548	0	0	0,00%	0	0,00%	67.646	77,27%	225.073	257,09%	0	0,00%
RUTA 4 (L-X-V)	195.563	0	0	0,00%	871	0,45%	62.268	31,84%	132.424	67,71%	0	0,00%
RUTA 4' (M-J-S)	310.373	119.745	0	38,58%	0	0,00%	69.413	22,36%	120.104	38,70%	1.111	0,36%
RUTA 5 (L-X-V)	110.011	239.490	0	217,70%	0	0,00%	180.828	164,37%	281.388	255,78%	2.222	2,02%
RUTA 5' (M-J-S)	96.346	34.201	0	35,50%	20.748	21,53%	47.123	48,91%	12.100	12,56%	735	0,76%
RUTA 6 (L-X-V)	73.630	0	0	0,00%	0	0,00%	42.522	57,75%	26.471	35,95%	0	0,00%
RUTA 6' (M-J-S)	73.322	349	0	0,48%	0	0,00%	70.659	96,37%	2.314	3,16%	0	0,00%
RUTA 7 (L-X-V)	130.257	853	0	0,65%	9.207	7,07%	67.911	52,14%	51.534	39,56%	752	0,58%
RUTA 7' (M-J-S)	86.884	0	0	0,00%	14.904	17,15%	47.860	55,08%	24.045	27,67%	75	0,09%
RUTA 8 (L-X-V)	89.432	0	0	0,00%	0	0,00%	77.169	86,29%	10.386	11,61%	1.877	2,10%
RUTA 8' (M-J-S)	147.831	0	0	0,00%	0	0,00%	70.081	47,41%	59.626	40,33%	18.124	12,26%
RUTA 9 (L-X-V)	149.140	0	44.102	29,57%	10.135	6,80%	48.082	32,24%	35.772	23,99%	11.049	7,41%
RUTA 9' (M-J-S)	188.929	117.025	0	61,94%	0	0,00%	23.625	12,50%	42.894	22,70%	5.385	2,85%

LEON	4.763.956	367.803	53.782	8,85%	517.732	10,87%	1.610.737	33,81%	1.789.413	37,56%	424.489	8,91%
RUTA 1 (L-X-V)	177.268	0	0	0,00%	4.018	2,27%	29.736	16,77%	111.305	62,79%	32.209	18,17%
RUTA 1' (M-J-S)	114.242	1.417	0	1,24%	0	0,00%	22.107	19,35%	82.778	72,46%	7.940	6,95%
RUTA 2 (L-X-V)	100.459	0	0	0,00%	0	0,00%	14.953	14,88%	68.519	68,21%	16.987	16,91%
RUTA 2' (M-J-S)	95.455	0	0	0,00%	8.619	9,03%	14.372	15,06%	61.360	64,28%	11.104	11,63%
RUTA 3 (L-X-V)	177.678	0	0	0,00%	0	0,00%	33.180	18,67%	142.726	80,33%	1.772	1,00%
RUTA 3' (M-J-S)	199.646	0	0	0,00%	0	0,00%	109.749	54,97%	82.750	41,45%	7.147	3,58%
RUTA 4 (L-X-V)	203.607	6.418	0	3,15%	51.744	25,41%	91.804	45,09%	19.136	9,40%	34.505	16,95%
RUTA 4' (M-J-S)	111.967	374	0	0,33%	3.279	2,93%	29.981	26,78%	69.963	62,49%	8.370	7,48%
RUTA 5 (L-X-V)	158.172	18.454	0	11,67%	9.644	6,10%	44.659	28,23%	77.584	49,05%	7.831	4,95%
RUTA 5' (M-J-S)	64.384	0	0	0,00%	0	0,00%	40.353	62,68%	24.031	37,32%	0	0,00%
RUTA 6 (L-X-V)	417.058	1.576	29.234	7,39%	117.759	28,24%	55.904	13,40%	73.314	17,58%	139.271	33,39%
RUTA 6' (M-J-S)	178.602	22.937	0	12,84%	15.203	8,51%	83.036	46,49%	36.040	20,18%	21.386	11,97%
RUTA 7 (L-X-V)	171.988	0	0	0,00%	62.844	36,54%	66.094	38,43%	34.862	20,27%	8.188	4,76%
RUTA 7' (M-J-S)	70.504	356	0	0,50%	1.971	2,80%	35.251	50,00%	30.970	43,93%	1.956	2,77%
RUTA 8 (L-X-V)	54.516	149	0	0,27%	310	0,57%	22.764	41,76%	23.884	43,81%	7.409	13,59%
RUTA 8' (M-J-S)	50.470	3.936	0	7,80%	0	0,00%	29.285	58,02%	14.978	29,68%	2.271	4,50%
RUTA 9 (L-X-V)	149.794	6.506	6.401	8,62%	5.822	3,89%	40.084	26,76%	88.277	58,93%	2.704	1,81%
RUTA 9' (M-J-S)	155.504	29.766	0	19,14%	22.270	14,32%	50.318	32,36%	46.144	29,67%	7.006	4,51%
RUTA 10 (L-X-V)	241.875	87.888	17.460	43,55%	35.299	14,59%	71.255	29,46%	29.253	12,09%	720	0,30%
RUTA 10' (M-J-S)	307.226	29.270	0	9,53%	43.202	14,06%	87.111	28,35%	107.734	35,07%	39.909	12,99%
RUTA 11 (L-X-V)	189.066	26.575	0	14,06%	55.421	29,31%	54.822	29,00%	49.837	26,36%	2.411	1,28%
RUTA 11' (M-J-S)	192.491	9.778	0	5,08%	2.052	1,07%	93.717	48,69%	82.911	43,07%	4.033	2,10%
RUTA 12 (L-X-V)	115.004	1.471	687	1,88%	0	0,00%	49.817	43,32%	61.467	53,45%	1.562	1,36%
RUTA 12' (M-J-S)	157.395	355	0	0,23%	45.713	29,04%	97.879	62,19%	10.157	6,45%	3.291	2,09%
RUTA 13 (L-X-V)	281.551	23.643	0	8,40%	7.051	2,50%	100.742	35,78%	149.834	53,22%	281	0,10%
RUTA 13' (M-J-S)	209.908	52.775	0	25,14%	7.143	3,40%	76.595	36,49%	70.257	33,47%	3.138	1,49%
RUTA 14 (L-X-V)	165.349	5.609	0	3,39%	7.665	4,64%	94.001	56,85%	36.395	22,01%	21.679	13,11%
RUTA 14' (M-J-S)	252.777	38.550	0	15,25%	10.703	4,23%	71.168	28,15%	102.947	40,73%	29.409	11,63%

SALAMANCA	6.478.523	2.063.366	949	31,86%	23.706	0,37%	1.024.678	15,82%	3.318.497	51,22%	47.327	0,73%
RUTA 1 (L-X-V)	116.731	30.217	0	25,89%	0	0,00%	22.759	19,50%	63.305	54,23%	450	0,39%
RUTA 1' (M-J-S)	70.990	4.555	0	6,42%	0	0,00%	7.120	10,03%	59.315	83,55%	0	0,00%
RUTA 2 (L-X-V)	101.217	6.342	0	6,27%	0	0,00%	17.992	17,78%	76.883	75,96%	0	0,00%
RUTA 2' (M-J-S)	69.206	7.918	0	11,44%	0	0,00%	3.981	5,75%	57.307	82,81%	0	0,00%
RUTA 3 (L-X-V)	32.752	4.392	0	13,41%	0	0,00%	4.418	13,49%	23.942	73,10%	0	0,00%
RUTA 3' (M-J-S)	119.006	32.888	0	27,64%	0	0,00%	14.389	12,09%	71.729	60,27%	0	0,00%
RUTA 4 (L-X-V)	162.139	36.334	0	22,41%	0	0,00%	6.703	4,13%	118.398	73,02%	704	0,43%
RUTA 4' (M-J-S)	178.928	61.765	0	34,52%	0	0,00%	5.360	3,00%	110.635	61,83%	1.168	0,65%
RUTA 5 (L-X-V)	121.772	38.777	0	31,84%	0	0,00%	17.866	14,67%	64.908	53,30%	221	0,18%
RUTA 5' (M-J-S)	149.344	36.145	116	24,28%	0	0,00%	7.067	4,73%	106.016	70,99%	0	0,00%
RUTA 6 (L-X-V)	127.264	14.592	0	11,47%	0	0,00%	10.829	8,51%	98.765	77,61%	3.078	2,42%
RUTA 6' (M-J-S)	111.691	16.961	0	15,19%	0	0,00%	15.774	14,12%	76.362	68,37%	2.594	2,32%

RUTA 7 (L-X-V)	199.129	73.934	833	37,55%	0	0,00%	23.026	11,56%	101.336	50,89%	0	0,00%
RUTA 7' (M-J-S)	79.348	51	0	0,06%	0	0,00%	11.714	14,76%	67.583	85,17%	0	0,00%
RUTA 8 (L-X-V)	82.464	103	0	0,12%	0	0,00%	8.662	10,50%	73.699	89,37%	0	0,00%
RUTA 8' (M-J-S)	125.550	37.833	0	30,13%	0	0,00%	10.070	8,02%	77.596	61,80%	51	0,04%
RUTA 9 (L-X-V)	85.853	43.709	0	50,91%	0	0,00%	7.608	8,86%	34.536	40,23%	0	0,00%
RUTA 9' (M-J-S)	103.337	7.019	0	6,79%	892	0,86%	17.966	17,39%	77.173	74,68%	287	0,28%
RUTA 10 (L-X-V)	47.923	3.309	0	6,90%	0	0,00%	5.332	11,13%	39.282	81,97%	0	0,00%
RUTA 10' (M-J-S)	236.703	98.966	0	41,81%	0	0,00%	18.264	7,72%	119.182	50,35%	291	0,12%
RUTA 11 (L-X-V)	263.190	120.358	0	45,73%	0	0,00%	19.349	7,35%	121.980	46,35%	1.503	0,57%
RUTA 11' (M-J-S)	325.694	160.815	0	49,38%	22.071	6,78%	18.054	5,54%	123.674	37,97%	1.080	0,33%
RUTA 12 (L-X-V)	274.767	207.989	0	75,70%	0	0,00%	13.068	4,76%	50.157	18,25%	3.553	1,29%
RUTA 12' (M-J-S)	168.349	73.432	0	43,62%	0	0,00%	10.476	6,22%	84.181	50,00%	260	0,15%
RUTA 13 (L-X-V)	109.486	3.602	0	3,29%	0	0,00%	31.828	29,07%	73.844	67,45%	212	0,19%
RUTA 13' (M-J-S)	165.758	37.674	0	22,73%	0	0,00%	12.448	7,51%	110.184	66,47%	5.452	3,29%
RUTA 14 (L-X-V)	178.711	44.486	0	24,89%	0	0,00%	11.281	6,31%	120.476	67,41%	2.468	1,38%
RUTA 14' (M-J-S)	251.897	108.964	0	43,26%	0	0,00%	38.826	15,41%	101.052	40,12%	3.055	1,21%
RUTA 15 (L-X-V)	405.532	239.725	0	59,11%	0	0,00%	51.791	12,77%	110.202	27,17%	3.814	0,94%
RUTA 15' (M-J-S)	236.615	82.276	0	34,77%	708	0,30%	76.898	32,50%	69.969	29,57%	6.764	2,86%
RUTA 16 (L-X-V)	250.620	107.870	0	43,04%	0	0,00%	41.519	16,57%	99.936	39,88%	1.295	0,52%
RUTA 16' (M-J-S)	220.053	128.582	0	58,43%	0	0,00%	27.866	12,66%	62.549	28,42%	1.056	0,48%
RUTA 17 (L-X-V)	220.243	147.996	0	67,20%	35	0,02%	27.105	12,31%	44.697	20,29%	410	0,19%
RUTA 17' (M-J-S)	54.083	2.796	0	5,17%	0	0,00%	30.513	56,42%	17.586	32,52%	3.188	5,89%
RUTA 18 (L-X-V)	59.452	4.819	0	8,11%	0	0,00%	28.415	47,79%	26.042	43,80%	176	0,00%
RUTA 18' (M-J-S)	81.189	532	0	0,66%	0	0,00%	15.281	18,82%	65.376	80,52%	0	0,00%
RUTA 19 (L-X-V)	40.797	0	0	0,00%	0	0,00%	26.536	65,04%	13.308	32,62%	953	2,34%
RUTA 19' (M-J-S)	82.545	3.121	0	3,78%	0	0,00%	21.564	26,12%	57.582	69,76%	278	0,34%
RUTA 20 (L-X-V)	164.524	15.994	0	9,72%	0	0,00%	23.647	14,37%	121.917	74,10%	2.966	1,80%
RUTA 20' (M-J-S)	80.387	538	0	0,67%	0	0,00%	51.607	64,20%	28.242	35,13%	0	0,00%
RUTA 21 (L-X-V)	95.153	2.851	0	3,00%	0	0,00%	28.226	29,66%	64.076	67,34%	0	0,00%
RUTA 21' (M-J-S)	125.053	8.613	0	6,89%	0	0,00%	21.322	17,05%	95.118	76,06%	0	0,00%
RUTA 22 (L-X-V)	68.800	116	0	0,17%	0	0,00%	34.167	49,66%	34.517	50,17%	0	0,00%
RUTA 22' (M-J-S)	70.537	0	0	0,00%	0	0,00%	45.310	64,24%	25.227	35,76%	0	0,00%
RUTA 23 (L-X-V)	50.726	1.871	0	3,69%	0	0,00%	24.012	47,34%	24.843	48,97%	0	0,00%
RUTA 23' (M-J-S)	53.217	1.802	0	3,39%	0	0,00%	33.800	63,51%	17.615	33,10%	0	0,00%
RUTA 24 (L-X-V)	59.798	734	0	1,23%	0	0,00%	22.869	38,24%	36.195	60,53%	0	0,00%

ZAMORA	5.335.900	1.835.379	9.613	34,58%	172.540	3,23%	2.120.918	39,75%	1.051.981	19,72%	145.469	2,73%
RUTA 1 (L-X-V)	179.413	5.996	0	3,34%	2.749	1,53%	106.076	59,12%	64.028	35,69%	564	0,31%
RUTA 1' (M-J-S)	206.542	36.808	0	17,82%	1.233	0,60%	90.244	43,69%	72.683	35,19%	5.574	2,70%
RUTA 2 (L-X-V)	82.289	296	0	0,36%	0	0,00%	65.783	79,94%	15.898	19,32%	312	0,38%
RUTA 2' (M-J-S)	169.544	28.874	0	17,03%	0	0,00%	64.747	38,19%	75.673	44,63%	250	0,15%
RUTA 3 (L-X-V)	32.678	2.402	0	7,35%	4.989	15,27%	11.343	34,71%	10.997	33,65%	2.947	9,02%
RUTA 3' (M-J-S)	73.896	8.597	0	11,63%	0	0,00%	30.888	41,80%	30.015	40,62%	4.396	5,95%
RUTA 4 (L-X-V)	28.630	506	0	1,77%	0	0,00%	23.422	81,81%	4.702	16,42%	0	0,00%
RUTA 4' (M-J-S)	193.049	77.292	0	40,04%	18.104	9,38%	58.007	30,05%	38.162	19,77%	1.484	0,77%
RUTA 5 (L-X-V)	149.336	53.601	0	35,89%	0	0,00%	73.567	49,26%	18.719	12,53%	3.449	2,31%
RUTA 5' (M-J-S)	49.541	11.711	0	23,64%	0	0,00%	21.736	43,87%	14.945	30,17%	1.149	2,32%
RUTA 6 (L-X-V)	298.694	143.941	0	48,19%	11.288	3,78%	94.961	31,79%	43.947	14,71%	4.557	1,53%
RUTA 6' (M-J-S)	357.004	182.925	0	51,24%	0	0,00%	39.043	10,94%	121.452	34,02%	13.584	3,80%
RUTA 7 (L-X-V)	320.544	199.097	0	62,11%	0	0,00%	58.708	18,32%	50.210	15,66%	12.529	3,91%
RUTA 7' (M-J-S)	255.722	138.525	0	54,17%	0	0,00%	76.825	30,04%	33.460	13,08%	6.912	2,70%
RUTA 8 (L-X-V)	259.013	18.648	0	7,20%	11.730	4,53%	162.494	62,74%	65.226	25,18%	915	0,35%
RUTA 8' (M-J-S)	251.485	67.203	1.837	27,45%	25.783	10,25%	122.957	48,89%	33.705	13,40%	0	0,00%
RUTA 9 (L-X-V)	221.724	90.174	7.776	44,18%	0	0,00%	84.343	38,04%	39.049	17,61%	382	0,17%
RUTA 9' (M-J-S)	85.664	6.260	0	7,31%	6.537	7,63%	59.072	68,96%	13.190	15,40%	605	0,71%
RUTA 10 (L-X-V)	233.597	38.286	0	16,39%	0	0,00%	130.441	55,84%	49.577	21,22%	15.293	6,55%
RUTA 10' (M-J-S)	143.099	43.796	0	30,61%	0	0,00%	73.777	51,56%	22.005	15,38%	3.521	2,46%
RUTA 11 (L-X-V)	165.933	68.441	0	41,25%	0	0,00%	55.582	33,50%	17.694	10,66%	24.216	14,59%
RUTA 11' (M-J-S)	251.534	72.990	0	29,02%	0	0,00%	139.735	55,55%	26.755	10,64%	12.054	4,79%
RUTA 12 (L-X-V)	295.469	37.304	0	12,63%	70.840	23,98%	113.911	38,55%	66.996	22,67%	6.418	2,17%
RUTA 12' (M-J-S)	246.681	168.773	0	68,42%	2.532	1,03%	59.994	24,32%	13.846	5,61%	1.536	0,62%
RUTA 13 (L-X-V)	127.260	50.752	0	39,88%	0	0,00%	57.496	45,18%	11.822	9,29%	7.190	5,65%
RUTA 13' (M-J-S)	246.350	88.983	0	36,12%	16.755	6,80%	96.724	39,26%	35.506	14,41%	8.382	3,40%
RUTA 14 (L-X-V)	112.641	36.878	0	32,74%	0	0,00%	59.506	52,83%	16.257	14,43%	0	0,00%
RUTA 14' (M-J-S)	298.568	156.320	0	52,36%	0	0,00%	89.536	29,99%	45.462	15,23%	7.250	2,43%

AVILA	3.721.712	949.420	47.856	26,80%	396.962	10,67%	487.890	13,11%	1.761.435	47,33%	78.149	2,10%
RUTA 1 (L-X-V)	243.695	134.738	0	55,29%	156	0,06%	38.126	15,64%	67.239	27,59%	3.436	1,41%
RUTA 1' (M-J-S)	382.637	227.090	0	59,35%	66.084	17,27%	48.472	12,67%	40.672	10,63%	319	0,08%
RUTA 2 (L-X-V)	321.134	32.198	0	10,03%	62.051	19,32%	93.374	29,08%	126.781	39,48%	6.730	2,10%
RUTA 2' (M-J-S)	377.809	191.740	0	50,75%	95.028	25,15%	29.478	7,80%	60.668	16,06%	895	0,24%
RUTA 3 (L-X-V)	284.204	112.024	47.856	56,26%	67.652	23,80%	18.995	6,68%	37.677	13,26%	0	0,00%
RUTA 3' (M-J-S)	391.605	158.571	0	40,49%	14.876	3,80%	30.980	7,91%	170.776	43,61%	16.402	4,19%
RUTA 4 (L-X-V)	199.369	15.524	0	7,79%	0	0,00%	16.600	8,33%	164.005	82,26%	3.240	1,63%
RUTA 4' (M-J-S)	104.920	26.439	0	25,20%	0	0,00%	26.071	24,85%	52.410	49,95%	0	0,00%
RUTA 5 (L-X-V)	149.612	8.486	0	5,67%	19.593	13,10%	15.631	10,45%	103.657	69,28%	2.245	1,50%
RUTA 5' (M-J-S)	198.484	27.507	0	13,86%	0	0,00%	25.259	12,73%	133.587	67,30%	12.131	6,11%
RUTA 6 (L-X-V)	159.721	1.122	0	0,70%	16.625	10,41%	42.795	26,79%	95.114	59,55%	4.065	2,55%
RUTA 6' (M-J-S)	117.828	137	0	0,12%	612	0,52%	22.045	18,71%	92.318	78,35%	2.716	2,31%
RUTA 7 (L-X-V)	192.728	2.094	0	1,09%	54.285	28,17%	35.607	18,48%	87.995	45,66%	12.747	6,61%
RUTA 7' (M-J-S)	173.650	0	0	0,00%	0	0,00%	15.670	9,02%	153.326	88,30%	4.654	2,68%
RUTA 8 (L-X-V)	156.080	0	0	0,00%	0	0,00%	13.150	8,43%	142.189	91,10%	741	0,47%
RUTA 8' (M-J-S)	119.744	11.076	0	9,25%	0	0,00%	3.712	3,10%	103.702	86,60%	1.254	1,05%
RUTA 9 (L-X-V)	148.492	674	0	0,45%	0	0,00%	11.925	8,03%	129.319	87,09%	6.574	4,43%

TOTALES												
AVILA	3.721.712	949.420	47.856	26,80%	396.962	10,67%	487.890	13,11%	1.761.435	47,33%	78.149	2,10%
BURGOS	4.495.213	1.993.953	75.488	46,04%	772.112	17,18%	722.691	16,08%	867.984	19,31%	62.985	1,40%
LEON	4.763.956	367.803	53.782	8,85%	517.732	10,87%	1.610.737	33,81%	1.789.413	37,56%	424.489	8,91%
PALENCIA	2.600.417	994.730	44.102	39,95%	63.519	2,44%	976.987	37,57%	1.256.733	48,33%	77.358	2,97%
SALAMANCA	6.478.523	2.063.366	949	31,86%	23.706	0,37%	1.024.678	15,82%	3.318.497	51,22%	47.327	0,73%
SEGOVIA	11.061.942	7.637.573	336.846	72,09%	980.238	8,86%	653.395	5,91%	1.245.925	11,26%	207.965	1,88%
SORIA	3.786.292	2.872.769	31.657	76,71%	125.420	3,31%	446.059	11,78%	215.661	5,70%	94.726	2,50%
VALLADOLID	5.042.002	2.045.047	47.120	41,49%	831.566	16,49%	1.303.708	25,86%	663.774	13,16%	150.787	2,99%
ZAMORA	5.335.900	1.835.379	9.613	34,58%	172.540	3,23%	2.120.918	39,75%	1.051.981	19,72%	145.469	2,73%
CASTILLA Y LEÓN	47.285.957	20.760.040	647.413	45,27%	3.883.795	8,21%	9.347.063	19,77%	12.171.403	25,74%	1.289.255	2,73%

47.159.211
-0,27
-126.746

ANEXO XI

KILOGRAMOS
RETIRADOS POR LAS
10 MEJORES PÓLIZAS

PÓLIZA	LIBRO EXPLOTACIÓN	PROVINCIA	COMARCA	MUNICIPIO	Nº ANIMALES	KILOS RETIRADOS	KGS TOTAL PÓLIZA RETIRADOS
140386X	ES341571262000	PALENCIA	SALDANA- VALDAVIA	SALDAÑA	8416	0	
140386X	ES341571262000	PALENCIA	SALDANA- VALDAVIA	SALDAÑA	1590	119745	119745
E244062	ES090180000022	BURGOS	LA RIBERA	ARANDA DE DUERO	575	4567	
E244062	ES421030000008	SORIA	BURGO DE OSMA	LANGA DE DUERO	1520	86000	
E244062	ES091410220111	BURGOS	LA RIBERA	FUENTESPINA	1100	64634	155201
149858X	ES092790002023	BURGOS	LA RIBERA	QUEMADA	2168	127117	127117
E244173	ES092110220061	BURGOS	PISUERGA	MELGAR DE FERNAMENTAL	5000	203210	203210
190172T	ES341710220001	PALENCIA	GUARDO	SANTIBANEZ DE LA PEÑA	12750	0	
190172T	ES341710220001	PALENCIA	GUARDO	SANTIBANEZ DE LA PEÑA	2635	206580	
190172T	ES340800220001	PALENCIA	GUARDO	GUARDO	2684	118891	
190172T	ES340800220011	PALENCIA	GUARDO	GUARDO	12750	0	
190172T	ES340800220001	PALENCIA	GUARDO	GUARDO	12750	0	
190172T	ES340800220011	PALENCIA	GUARDO	GUARDO	2679	157596	483067
148551S	ES400630500011	SEGOVIA	CUELLAR	CUELLAR	38915	10413	
148551S	ES401770500021	SEGOVIA	CUELLAR	SAN CRISTOBAL DE CUELLAR	500000	129619	140032
171773T	ES401480210061	SEGOVIA	CUELLAR	NIEVA	559	15660	
171773T	ES401480210071	SEGOVIA	CUELLAR	NIEVA	523	32420	
171773T	ES401480210071	SEGOVIA	CUELLAR	NIEVA	3380	0	
171773T	ES401480210081	SEGOVIA	CUELLAR	NIEVA	529	32597	
171773T	ES401480210081	SEGOVIA	CUELLAR	NIEVA	2598	0	
171773T	ES401480220001	SEGOVIA	CUELLAR	NIEVA	1077	22922	
171773T	ES401510000001	SEGOVIA	CUELLAR	ORTIGOSA DE PESTAÑO	3436	8126	
171773T	ES401850220021	SEGOVIA	CUELLAR	SANTA MARIA LA REAL DE NIEVA	1000	13498	125223
E193799	ES400570200021	SEGOVIA	CUELLAR	COCA	300	5976	
E193799	ES401490220001	SEGOVIA	CUELLAR	OLOMBRADA	900	0	
E193799	ES401490220001	SEGOVIA	CUELLAR	OLOMBRADA	450	9369	
E193799	ES401380220031	SEGOVIA	CUELLAR	NAVA DE LA ASUNCION	2100	82163	
E193799	ES400650220321	SEGOVIA	CUELLAR	CHANE	925	14251	
E193799	ES400570220011	SEGOVIA	CUELLAR	COCA	200	0	
E193799	ES400570220011	SEGOVIA	CUELLAR	COCA	800	14367	
E193799	ES400570200031	SEGOVIA	CUELLAR	COCA	2000	71913	
E193799	ES400570200051	SEGOVIA	CUELLAR	COCA	200	242	198281
E086365	ES420060220021	SORIA	CAMPO DE GOMARA	ALCONABA	1000	0	
E086365	ES420060220021	SORIA	CAMPO DE GOMARA	ALCONABA	6000	167817	167817
195409V	ES420940220031	SORIA	SORIA	GARRAY	560	10884	
195409V	ES421650220021	SORIA	TIERRAS ALTAS Y VALLE DEL TERA	SAN PEDRO MANRIQUE	1117	108528	
195409V	ES420250220011	SORIA	ARCOS DE JALON	ARCOS DE JALON	750	22600	
195409V	ES421650220021	SORIA	TIERRAS ALTAS Y VALLE DEL TERA	SAN PEDRO MANRIQUE	6466	0	
195409V	ES422110220031	SORIA	CAMPO DE GOMARA	VILLARES DE SORIA (LOS)	935	35474	
195409V	ES421730220001	SORIA	SORIA	SORIA	500	12962	
195409V	ES421650220071	SORIA	TIERRAS ALTAS Y VALLE DEL TERA	SAN PEDRO MANRIQUE	8800	0	
195409V	ES421730220041	SORIA	SORIA	SORIA	538	15734	
195409V	ES421650220071	SORIA	TIERRAS ALTAS Y VALLE DEL TERA	SAN PEDRO MANRIQUE	1500	91103	297285

ANEXO XII

PRECIOS A LAS MEJORES PÓLIZAS

20000											20	70	35	20											1,163
PÓLIZA 140386X											nº llamadas a la semana no repetidas	kg recogidos	Kg recogidos por semana	Tiempo de Carga por pueblo en horas	Km Ruta (larga) semanales	Km Ruta (corta) semanales	Tiempo ruta semanal	Tiempo total de operación	Euros anuales	Euros/Tn					
PRECIO CON LOS KILOS DE LA PÓLIZA																									
SALDAÑA											4,25	119.745,00	2.302,79	4,54					SALDAÑA-VALDAVIA	PALENCIA					
												119.745,00	2.302,79	4,54	504,00		7,20	11,74	30479,904	254,5401					
PRECIO CON LOS KILOS DEL PUEBLO																									
SALDAÑA											4,25	150.217,00	2.888,79	4,54					SALDAÑA-VALDAVIA	PALENCIA					
												150.217,00	2.888,79	4,54	504,00		7,20	11,74	30479,904	202,90582					
PÓLIZA E244062											nº llamadas a la semana no repetidas	kg recogidos	Kg recogidos por semana	Tiempo de Carga por pueblo en horas	Km Ruta (larga) semanales	Km Ruta (corta) semanales	Tiempo ruta semanal	Tiempo total de operación	Euros anuales	Euros/Tn					
PRECIO CON LOS KILOS DE LA PÓLIZA																									
ARANDA DE DUERO											6,00	4.567,00	87,83	9,92					LA RIBERA	BURGOS					
FUENTESPINA											2,77	64.634,00	1.242,96	2,43					LA RIBERA	BURGOS					
												69.201,00	1.330,79	12,35	601,80		8,60	20,95	36394,4568	525,92386					
PRECIO CON LOS KILOS DEL PUEBLO																									
LANGA DE DUERO											4,83	86.000,00	1.653,85	6,73					BURGO DE OSMA	SORIA					
												86.000,00	1.653,85	6,73	810,00		11,57	18,30	48985,56	569,59953					
PRECIO CON LOS KILOS DEL PUEBLO																									
ARANDA DE DUERO											6,00	214.672,00	4.128,31	9,92					LA RIBERA	BURGOS					
FUENTESPINA											2,77	114.163,00	2.195,44	2,43					LA RIBERA	BURGOS					
												328.835,00	6.323,75	12,35	601,80		8,60	20,95	36394,4568	110,67696					
PRECIO CON LOS KILOS DE LA PÓLIZA																									
LANGA DE DUERO											4,83	206.728,00	3.975,54	6,73					BURGO DE OSMA	SORIA					
												206.728,00	3.975,54	6,73	810,00		11,57	18,30	48985,56	236,95658					
PÓLIZA 149858X											nº llamadas a la semana no repetidas	kg recogidos	Kg recogidos por semana	Tiempo de Carga por pueblo en horas	Km Ruta (larga) semanales	Km Ruta (corta) semanales	Tiempo ruta semanal	Tiempo total de operación	Euros anuales	Euros/Tn					
PRECIO CON LOS KILOS DE LA PÓLIZA																									
QUEMADA											1,00	127.117,00	2.444,56	0,61					LA RIBERA	BURGOS					
												127.117,00	2.444,56	0,61	510,00		7,29	7,89	30842,76	242,63285					
PRECIO CON LOS KILOS DEL PUEBLO																									
QUEMADA											1,00	132.898,00	2.555,73	0,61					LA RIBERA	BURGOS					
												132.898,00	2.555,73	0,61	510,00		7,29	7,89	30842,76	232,07844					
PÓLIZA E244173											nº llamadas a la semana no repetidas	kg recogidos	Kg recogidos por semana	Tiempo de Carga por pueblo en horas	Km Ruta (larga) semanales	Km Ruta (corta) semanales	Tiempo ruta semanal	Tiempo total de operación	Euros anuales	Euros/Tn					
PRECIO CON LOS KILOS DE LA PÓLIZA																									
MELGAR DE FERNAMENTAL											5,23	203.210,00	3.907,88	6,06					PISUERGA	BURGOS					
												203.210,00	3.907,88	6,06	333,00		4,76	10,81	20138,508	99,101954					
PRECIO CON LOS KILOS DEL PUEBLO																									
MELGAR DE FERNAMENTAL											5,23	280.689,00	5.397,87	6,06					PISUERGA	BURGOS					
												280.689,00	5.397,87	6,06	333,00		4,76	10,81	20138,508	71,746695					
PÓLIZA 190172T											nº llamadas a la semana no repetidas	kg recogidos	Kg recogidos por semana	Tiempo de Carga por pueblo en horas	Km Ruta (larga) semanales	Km Ruta (corta) semanales	Tiempo ruta semanal	Tiempo total de operación	Euros anuales	Euros/Tn					
PRECIO CON LOS KILOS DE LA PÓLIZA																									
GUARDO											3,02	276.487,00	5.317,06	2,54					GUARDO	PALENCIA					
SANTIBAÑEZ DE LA PEÑA											2,48	206.580,00	3.972,69	2,83					GUARDO	PALENCIA					
												483.067,00	9.289,75	5,36	513,00		7,33	12,69	31024,188	64,223364					
PRECIO CON LOS KILOS DEL PUEBLO																									

GUARDO	3,02	295.135,00	5.675,67	2,54					GUARDO	PALENCIA
SANTIBAÑEZ DE LA PEÑA	2,48	232.789,00	4.476,71	2,83					GUARDO	PALENCIA
		527.924,00	10.152,38	5,36	513,00		7,33	12,69	31024,188	58,766391

PÓLIZA 1485515

	nº llamadas a la semana no repetidas	kg recogidos	Kg recogidos por semana	Tiempo de Carga por pueblo en horas	Km Ruta (larga) semanales	Km Ruta (corta) semanales	Tiempo ruta semanal	Tiempo total de operación	Euros anuales	Euros/Tn
PRECIO CON LOS KILOS DE LA PÓLIZA										
CUELLAR	4,92	10.413,00	200,25	6,38					CUELLAR	SEGOVIA
SAN CRISTOBAL DE CUELLAR	0,02	129.619,00	2.492,67	0,02					CUELLAR	SEGOVIA
		140.032,00	2.692,92	6,40	99,90		1,43	7,83	6041,5524	43,144084
PRECIO CON LOS KILOS DEL PUEBLO										
CUELLAR	4,92	1.149.896,00	22.113,38	6,38					CUELLAR	SEGOVIA
SAN CRISTOBAL DE CUELLAR	0,02	147.788,00	2.842,08	0,02					CUELLAR	SEGOVIA
		1.297.684,00	24.955,46	6,40	99,90		1,43	7,83	6041,5524	4,6556422

PÓLIZA 171773T

	nº llamadas a la semana no repetidas	kg recogidos	Kg recogidos por semana	Tiempo de Carga por pueblo en horas	Km Ruta (larga) semanales	Km Ruta (corta) semanales	Tiempo ruta semanal	Tiempo total de operación	Euros anuales	Euros/Tn
PRECIO CON LOS KILOS DE LA PÓLIZA										
ORTIGOSA DE PESTAÑO	0,29	8.126,00	156,27	0,18					CUELLAR	SEGOVIA
SANTA MARIA LA REAL DE NIEVA	5,48	13.498,00	259,58	9,19					CUELLAR	SEGOVIA
NIEVA	0,13	103.599,00	1.992,29	0,08					CUELLAR	SEGOVIA
		125.223,00	2.408,13	9,45	232,80	1,22	3,36	12,81	14152,7796	113,02061
PRECIO CON LOS KILOS DEL PUEBLO										
ORTIGOSA DE PESTAÑO	0,29	19.928,00	383,23	0,18					CUELLAR	SEGOVIA
SANTA MARIA LA REAL DE NIEVA	5,48	151.755,00	2.918,37	9,19					CUELLAR	SEGOVIA
NIEVA	0,13	112.923,00	2.171,60	0,08					CUELLAR	SEGOVIA
		284.606,00	5.473,19	9,45	232,80	1,22	3,36	12,81	14152,7796	49,727622

PÓLIZA E193799

	nº llamadas a la semana no repetidas	kg recogidos	Kg recogidos por semana	Tiempo de Carga por pueblo en horas	Km Ruta (larga) semanales	Km Ruta (corta) semanales	Tiempo ruta semanal	Tiempo total de operación	Euros anuales	Euros/Tn
PRECIO CON LOS KILOS DE LA PÓLIZA										
COCA	1,54	92.498,00	1.778,81	0,62					CUELLAR	SEGOVIA
NAVA DE LA ASUNCION	3,63	82.163,00	1.580,06	2,29					CUELLAR	SEGOVIA
		174.661,00	3.358,87	2,92	129,00	25,85	2,58	5,50	9364,476	53,615152
PRECIO CON LOS KILOS DEL PUEBLO										
CHAÑE	2,29	14.251,00	274,06	0,89					CUELLAR	SEGOVIA
OLOMBRADA	1,71	9.369,00	180,17	0,68					CUELLAR	SEGOVIA
		23.620,00	454,23	1,57	107,40	89,00	4,08	5,65	11877,4864	502,85717
PRECIO CON LOS KILOS DEL PUEBLO										
COCA	1,54	149.644,00	2.877,77	0,62					CUELLAR	SEGOVIA
NAVA DE LA ASUNCION	3,63	233.764,00	4.495,46	2,29					CUELLAR	SEGOVIA
		383.408,00	7.373,23	2,92	129,00	25,85	2,58	5,50	9364,476	24,42431
PRECIO CON LOS KILOS DEL PUEBLO										
CHAÑE	2,29	137.943,00	2.652,75	0,89					CUELLAR	SEGOVIA
OLOMBRADA	1,71	106.412,00	2.046,38	0,68					CUELLAR	SEGOVIA
		244.355,00	4.699,13	1,57	107,40	89,00	4,08	5,65	11877,4864	48,607503

PÓLIZA E086365

	nº llamadas a la semana no repetidas	kg recogidos	Kg recogidos por semana	Tiempo de Carga por pueblo en horas	Km Ruta (larga) semanales	Km Ruta (corta) semanales	Tiempo ruta semanal	Tiempo total de operación	Euros anuales	Euros/Tn
PRECIO CON LOS KILOS DE LA PÓLIZA										
ALCONABA	2,83	167.817,00	3.227,25	1,21					CAMPO DE GOMARA	SORIA
		167.817,00	3.227,25	1,21	266,10		3,80	5,01	16092,6636	95,89412
PRECIO CON LOS KILOS DEL PUEBLO										
ALCONABA	2,83	178.669,00	3.435,94	1,21					CAMPO DE GOMARA	SORIA
		178.669,00	3.435,94	1,21	266,10		3,80	5,01	16092,6636	90,069702

PÓLIZA 195409V

	nº llamadas a la semana no repetidas	kg recogidos	Kg recogidos por semana	Tiempo de Carga por pueblo en horas	Km Ruta (larga) semanales	Km Ruta (corta) semanales	Tiempo ruta semanal	Tiempo total de operación	Euros anuales	Euros/Tn
PRECIO CON LOS KILOS DE LA PÓLIZA										
GARRAY	3,54	10.884,00	209,31	1,71					SORIA	SORIA
									TIERRAS ALTAS Y VALLE	SORIA
SAN PEDRO MANRIQUE	3,44	199.631,00	3.839,06	2,10					DEL TERA	SORIA
VILLARES DE SORIA (LOS)	1,12	35.474,00	682,19	0,49					CAMPO DE GOMARA	SORIA
SORIA	2,73	15.734,00	302,58	1,71					SORIA	SORIA
		261.723,00	5.033,13	6,01	414,00		5,91	11,92	25037,064	95,662452
ARCOS DE JALON	4,31	22.600,00	434,62	2,78					ARCOS DE JALON	SORIA
		22.600,00	434,62	2,78	531,00		7,59	10,36	32112,756	1420,9184
PRECIO CON LOS KILOS DEL PUEBLO										
GARRAY	3,54	75.598,00	1.453,81	1,71					SORIA	SORIA
									TIERRAS ALTAS Y VALLE	SORIA
SAN PEDRO MANRIQUE	3,44	224.773,00	4.322,56	2,10					DEL TERA	SORIA
VILLARES DE SORIA (LOS)	1,12	39.135,00	752,60	0,49					CAMPO DE GOMARA	SORIA
SORIA	2,73	46.829,00	900,56	1,71					SORIA	SORIA
		386.335,00	7.429,52	6,01	414,00		5,91	11,92	25037,064	64,806616
ARCOS DE JALON	4,31	77.019,00	1.481,13	2,78					ARCOS DE JALON	SORIA
		77.019,00	1.481,13	2,78	531,00		7,59	10,36	32112,756	416,9459

ANEXO XIII

RESUMEN DE RUTAS,
PRECIOS

PARTICULARES Y
PRECIOS DEL CENTRO
DE TRANSFERENCIA
POR PROVINCIA

ÁVILA

20000 20 70 35 20 1,163

	CT/CD	Comarca	kg recogidos	Kg recogidos por semana	Tiempo de Carga por pueblo en horas	Km Ruta (larga) semanales	Km Ruta (corta) semanales	Tiempo ruta semanal	Tiempo total de operación	Euros anuales	Euros/Tn
AREVALO-MADRIGAL			1.609.479	30.951,52	35,63	1.538,70	1.068,64	52,51	88,14	157.681,23	97,97
RUTA 1 (L-X-V)	Aldeaseca de la Frontera	AREVALO-MADRIGAL	243.695	4.686,44	8,51	301,50	244,34	11,29	19,80	33.010,41	135,46
RUTA 1' (M-J-S)	Aldeaseca de la Frontera	AREVALO-MADRIGAL	382.637	7.358,40	6,34	435,00	68,21	8,16	14,50	30.432,22	79,53
RUTA 2 (L-X-V)	Aldeaseca de la Frontera	AREVALO-MADRIGAL	321.134	6.175,65	10,40	258,90	163,15	8,36	18,76	25.523,66	79,48
RUTA 2' (M-J-S)	Padrieros	AREVALO-MADRIGAL	377.809	7.265,56	6,03	207,30	261,28	10,43	16,45	28.337,64	75,01
RUTA 3 (L-X-V)	Padrieros	AREVALO-MADRIGAL	284.204	5.465,46	4,35	336,00	331,66	14,28	18,63	40.377,30	142,07

	nº llamadas a la semana no repetidas	kg recogidos	Kg recogidos por semana	Tiempo de Carga por pueblo en horas	Km Ruta (larga) semanales	Km Ruta (corta) semanales	Tiempo ruta semanal	Tiempo total de operación	Euros anuales	Euros/Tn pueblo/s buenos	Euros resto de ruta
RUTA 1' (M-J-S)											
NAVA DE AREVALO	4,02	127.902,00	2.459,65	2,09					AREVALO-MADRIGAL	ÁVILA	
PALACIOS DE GODA	1,48	46.276,00	889,92	0,58					AREVALO-MADRIGAL	ÁVILA	
AREVALO	1,38	69.098,00	1.328,81	0,53					AREVALO-MADRIGAL	ÁVILA	
ESPINOSA DE LOS CABALLEROS	2,40	96.260,00	1.851,15	0,92					AREVALO-MADRIGAL	ÁVILA	
		339.536,00	6.529,54	4,12	306,00	221,12	10,69	14,80	31878,0626	93,88713597	

Como apreciamos el precio particular empeora

RUTA 2' (M-J-S)											
BERLANAS (LAS)	1,77	59.319,00	1.140,75	0,83					AREVALO-MADRIGAL	ÁVILA	
VEGA DE SANTA MARIA	1,21	66.678,00	1.282,27	0,43					AREVALO-MADRIGAL	ÁVILA	
BLASCOSANCHO	0,25	37.559,00	722,29	0,08					AREVALO-MADRIGAL	ÁVILA	
VILLANUEVA DE GÓMEZ	0,02	101.909,00	1.959,79	0,02					AREVALO-MADRIGAL	ÁVILA	
SAN PASCUAL	1,50	27.083,00	520,83	0,55					AREVALO-MADRIGAL	ÁVILA	
		292.548,00	5.625,92	1,91	207,30	38,02	4,05	5,96	14835,67459	50,71193306	158,3603852

Como apreciamos el precio es mejorable

RUTA 3 (L-X-V)											
SANCHIDRIAN	1,88	90.865,00	1.747,40	0,75					AREVALO-MADRIGAL	ÁVILA	
ADANERO	2,10	84.567,00	1.626,29	0,86					AREVALO-MADRIGAL	ÁVILA	
PAJARES DE ADAJA	1,46	39.040,00	750,77	0,54					AREVALO-MADRIGAL	ÁVILA	
		214.472,00	4.124,46	2,15	336,00	55,62	6,39	8,54	23683,7972	110,4283879	239,3952076

Como apreciamos el precio es mejorable

	CT/CD	Comarca	kg recogidos	Kg recogidos por semana	Tiempo de Carga por pueblo en horas	Km Ruta (larga) semanales	Km Ruta (corta) semanales	Tiempo ruta semanal	Tiempo total de operación	Euros anuales	Euros/Tn
ÁVILA			1.043.990	20.076,73	29,60	1.048,45	1.357,60	53,77	83,36	145.508,19	139,38
RUTA 3' (M-J-S)	Padrieros	ÁVILA	391.605	7.530,87	7,60	317,40	221,95	10,88	18,48	32.617,96	83,29
RUTA 4 (L-X-V)	Padrieros	ÁVILA	199.369	3.834,02	6,75	78,30	412,80	12,91	19,66	29.700,00	148,97
RUTA 4' (M-J-S)	Padrieros	ÁVILA	104.920	2.017,69	4,76	209,40	243,11	9,94	14,70	27.365,86	260,83
RUTA 5 (L-X-V)	Aldeaseca de la Frontera	ÁVILA	149.612	2.877,15	5,06	204,90	252,48	10,14	15,20	27.660,56	184,88
RUTA 5' (M-J-S)	Padrieros	ÁVILA	198.484	3.817,00	5,42	238,45	227,26	9,90	15,32	28.163,81	141,89

RUTA 5' (M-J-S)											
ÁVILA	3,06	75.569,00	1.453,25	1,46					ÁVILA	ÁVILA	
FRESNO (EL)	2,33	35.563,00	683,90	0,95					ÁVILA	ÁVILA	
		111.132,00	2.137,15	2,41	41,40		0,59	3,00	2503,7064	22,52912213	293,7552244

Como apreciamos el precio es mejorable

ÁVILA	3.721.712	71.571	106	5.395	4.013	191,71	297,58	568.910,74	152,86
-------	-----------	--------	-----	-------	-------	--------	--------	------------	--------

	CT/CD	Comarca	kg recogidos	Kg recogidos por semana	Tiempo de Carga por pueblo en horas	Km Ruta (larga) semanales	Km Ruta (corta) semanales	Tiempo ruta semanal	Tiempo total de operación	Euros anuales	Euros/Tn	Euros/Tn Pueblos buenos	Euros/Tn Pueblos malos
AREVALO-MADRIGAL			1.609.479	30.951,52	35,63	1.538,70	1.068,64	52,51	88,14	157.681,23	97,97		
RUTA 1 (L-X-V)	Aldeaseca de la Frontera	AREVALO-MADRIGAL	243.695	4.686,44	8,51	301,50	244,34	11,29	19,80	33.010,41	135,46		
RUTA 1' (M-J-S)	Aldeaseca de la Frontera	AREVALO-MADRIGAL	382.637	7.358,40	6,34	435,00	68,21	8,16	14,50	30.432,22	79,53		
RUTA 2 (L-X-V)	Aldeaseca de la Frontera	AREVALO-MADRIGAL	321.134	6.175,65	10,40	258,90	163,15	8,36	18,76	25.523,66	79,48		
RUTA 2' (M-J-S)	Padiernos	AREVALO-MADRIGAL	377.809	7.265,56	6,03	207,30	261,28	10,43	16,45	28.337,64	75,01	50,71	158,36
RUTA 3 (L-X-V)	Padiernos	AREVALO-MADRIGAL	284.204	5.465,46	4,35	336,00	331,66	14,28	18,63	40.377,30	142,07	110,43	239,40

	CT/CD	Comarca	kg recogidos	Kg recogidos por semana	Tiempo de Carga por pueblo en horas	Km Ruta (larga) semanales	Km Ruta (corta) semanales	Tiempo ruta semanal	Tiempo total de operación	Euros anuales	Euros/Tn	Euros/Tn Pueblos buenos	Euros/Tn Pueblos malos
ÁVILA			1.043.990	20.076,73	29,60	1.048,45	1.357,60	53,77	83,36	145.508,19	139,38		
RUTA 3' (M-J-S)	Padiernos	ÁVILA	391.605	7.530,87	7,60	317,40	221,95	10,88	18,48	32.617,96	83,29		
RUTA 4 (L-X-V)	Padiernos	ÁVILA	199.369	3.834,02	6,75	78,30	412,80	12,91	19,66	29.700,00	148,97		
RUTA 4' (M-J-S)	Padiernos	ÁVILA	104.920	2.017,69	4,76	209,40	243,11	9,94	14,70	27.365,86	260,83		
RUTA 5 (L-X-V)	Aldeaseca de la Frontera	ÁVILA	149.612	2.877,15	5,06	204,90	252,48	10,14	15,20	27.660,56	184,88	22,53	293,76
RUTA 5' (M-J-S)	Padiernos	ÁVILA	198.484	3.817,00	5,42	238,45	227,26	9,90	15,32	28.163,81	141,89		

	CT/CD	Comarca	kg recogidos	Kg recogidos por semana	Tiempo de Carga por pueblo en horas	Km Ruta (larga) semanales	Km Ruta (corta) semanales	Tiempo ruta semanal	Tiempo total de operación	Euros anuales	Euros/Tn
VALLE DEL TIETAR			277.549	5.337,48	13,75	1.210,21	336,06	26,89	40,64	93.511,86	336,92
RUTA 6 (L-X-V)	Padiernos	VALLE DEL TIETAR	159.721	3.071,56	8,22	552,00	145,39	12,04	20,26	42.175,18	264,06
RUTA 6' (M-J-S)	Padiernos	VALLE DEL TIETAR	117.828	2.265,92	5,53	658,21	190,67	14,85	20,38	51.336,68	435,69

	CT/CD	Comarca	kg recogidos	Kg recogidos por semana	Tiempo de Carga por pueblo en horas	Km Ruta (larga) semanales	Km Ruta (corta) semanales	Tiempo ruta semanal	Tiempo total de operación	Euros anuales	Euros/Tn	Euros/Tn Pueblos buenos	Euros/Tn Pueblos malos
VALLE BAJO ALBERCHE			366.378	7.045,73	13,58	570,00	497,71	22,36	35,94	64.570,92	176,24		
RUTA 7 (L-X-V)	Padiernos	VALLE BAJO ALBERCHE	192.728	3.706,31	8,45	210,00	266,26	10,61	19,06	28.802,39	149,45	121,56	247,56
RUTA 7' (M-J-S)	Padiernos	VALLE BAJO ALBERCHE	173.650	3.339,42	5,13	360,00	231,45	11,76	16,88	35.768,53	205,98	193,86	233,78

	CT/CD	Comarca	kg recogidos	Kg recogidos por semana	Tiempo de Carga por pueblo en horas	Km Ruta (larga) semanales	Km Ruta (corta) semanales	Tiempo ruta semanal	Tiempo total de operación	Euros anuales	Euros/Tn
GREDOS			156.080	3.001,54	4,05	292,18	298,67	12,71	16,76	35.732,34	228,94
RUTA 8 (L-X-V)	Padiernos	GREDOS	156.080	3.001,54	4,05	292,18	298,67	12,71	16,76	35.732,34	228,94

	CT/CD	Comarca	kg recogidos	Kg recogidos por semana	Tiempo de Carga por pueblo en horas	Km Ruta (larga) semanales	Km Ruta (corta) semanales	Tiempo ruta semanal	Tiempo total de operación	Euros anuales	Euros/Tn
BARCO ÁVILA-PIEDRAHITA			268.236	5.158,38	9,26	735,02	453,98	23,47	32,73	71.906,20	268,07
RUTA 8' (M-J-S)	Padiernos	BARCO ÁVILA-PIEDRAHITA	119.744	2.302,77	3,81	414,00	209,00	11,89	15,70	37.676,78	314,64
RUTA 9 (L-X-V)	Padiernos	BARCO ÁVILA-PIEDRAHITA	148.492	2.855,62	5,45	321,02	244,98	11,59	17,03	34.229,42	230,51

Costes de centro de transferencia

24000

1,115

Punto de Transferencia	Planta Destrucción	kg recogidos planta	Kg recogidos por semana	Nº viajes de bañeras por semana	Nº viajes de bañeras por año	Km a Planta Destrucción	Euros anuales	Euros/Tn	EUROS TOTALES	Euros/Tn
TOTALES		2.624.634	50.473,73	2,10	109,36	104.985,36	19.509,78	7,43	588.420,52	158,10
Padiernos	Aldeaseca de la Frontera	2.624.634	50.473,73	2,10	109,36	960,00	19.509,78	7,43		

Punto de Transferencia	Planta Destrucción	kg recogidos	Kg recogidos por semana	Nº viajes de bañeras por semana	Nº viajes de bañeras por año	Km a Planta Destrucción	Euros anuales	Euros/Tn	EUROS TOTALES	Euros/Tn
		662.013	12.731,02	0,53	27,58	4.413,42	4.920,96	7,43	162.602,20	101,03
Medina del Campo	San Martín y Mudrian	0	0,00	0,00	0,00	144,8	0,00	#¡DIV/0!		
Padiernos	Aldeaseca de la Frontera	662.013	12.731,02	0,53	27,58	160	4.920,96	7,43		

Punto de Transferencia	Planta Destrucción	kg recogidos	Kg recogidos por semana	Nº viajes de bañeras por semana	Nº viajes de bañeras por año	Km a Planta Destrucción	Euros anuales	Euros/Tn	EUROS TOTALES	Euros/Tn
		894.378	17.199,58	0,72	37,27	5.962,52	6.648,21	7,43	152.156,40	145,75
Padiernos	Aldeaseca de la Frontera	894.378	17.199,58	0,72	37,27	160	6.648,21	7,43		

Punto de Transferencia	Planta Destrucción	kg recogidos	Kg recogidos por semana	Nº viajes de bañeras por semana	Nº viajes de bañeras por año	Km a Planta Destrucción	Euros anuales	Euros/Tn	EUROS TOTALES	Euros/Tn
		277.549	5.337,48	0,22	11,56	1.850,33	2.063,11	7,43	95.574,98	344,35
Padiernos	Aldeaseca de la Frontera	277.549	5.337,48	0,22	11,56	160	2.063,11	7,43		

Punto de Transferencia	Planta Destrucción	kg recogidos	Kg recogidos por semana	Nº viajes de bañeras por semana	Nº viajes de bañeras por año	Km a Planta Destrucción	Euros anuales	Euros/Tn	EUROS TOTALES	Euros/Tn
		366.378	7.045,73	0,29	15,27	2.442,52	2.723,41	7,43	67.294,33	183,67
Padiernos	Aldeaseca de la Frontera	366.378	7.045,73	0,29	15,27	160	2.723,41	7,43		

Punto de Transferencia	Planta Destrucción	kg recogidos	Kg recogidos por semana	Nº viajes de bañeras por semana	Nº viajes de bañeras por año	Km a Planta Destrucción	Euros anuales	Euros/Tn	EUROS TOTALES	Euros/Tn
		156.080	3.001,54	0,13	6,50	1.040,53	1.160,19	7,43	36.892,53	236,37
Padiernos	Aldeaseca de la Frontera	156.080	3.001,54	0,13	6,50	160	1.160,19	7,43		

Punto de Transferencia	Planta Destrucción	kg recogidos	Kg recogidos por semana	Nº viajes de bañeras por semana	Nº viajes de bañeras por año	Km a Planta Destrucción	Euros anuales	Euros/Tn	EUROS TOTALES	Euros/Tn
		268.236	5.158,38	0,21	11,18	1.788,24	1.993,89	7,43	73.900,08	275,50
Padiernos	Aldeaseca de la Frontera	268.236	5.158,38	0,21	11,18	160	1.993,89	7,43		

BURGOS

20000 20 70 35 20 1,163

	CT/CD	Comarca	kg recogidos	Kg recogidos por semana	Tiempo de Carga por pueblo en horas	Km Ruta (larga) semanales	Km Ruta (corta) semanales	Tiempo ruta semanal	Tiempo total de operación	Euros anuales	Euros/Tn
ARLANZA			1.055.560	20.299,23	24,91	1.047,50	572,02	31,31	56,21	97.942,36	92,79
RUTA 1 (L-X-V)	Burgos	ARLANZA	284.007	5.461,67	9,38	303,00	191,32	9,79	19,17	29.894,68	105,26
RUTA 1' (M-J-S)	Burgos	ARLANZA	379.375	7.295,67	8,08	477,30	58,93	8,50	16,58	32.429,18	85,48
RUTA 2 (L-X-V)	Burgos	ARLANZA	392.178	7.541,88	7,45	267,20	321,77	13,01	20,46	35.618,50	90,82

	nº llamadas a la semana no repetidas	kg recogidos	Kg recogidos por semana	Tiempo de Carga por pueblo en horas	Km Ruta (larga) semanales	Km Ruta (corta) semanales	Tiempo ruta semanal	Tiempo total de operación	Euros anuales	Euros/Tn pueblo/s buenos	Euros resto de ruta
RUTA 1 (L-X-V)											
COVARRUBIAS	3,19	85.256,00	1.639,54	1,22					ARLANZA	BURGOS	
LERMA	4,33	68.232,00	1.312,15	2,63					ARLANZA	BURGOS	
QUINTANILLA DEL AGUA	2,75	40.926,00	787,04	1,35					ARLANZA	BURGOS	
		194.414,00	3.738,73	5,21	303,00	7,15	4,53	9,74	18756,6314	96,47778144	124,318317

Como apreciamos el precio es mejorable

RUTA 1' (M-J-S)											
PRESENCIO	1,81	117.246,00	2.254,73	0,83					ARLANZA	BURGOS	
SANTA MARIA DEL CAMPO	4,31	70.855,00	1.362,60	2,45					ARLANZA	BURGOS	
VILLALHOZ	3,54	67.991,00	1.307,52	1,65					ARLANZA	BURGOS	
		256.092,00	4.924,85	4,93	291,00	3,62	4,26	9,19	17817,16	69,57327835	118,524174

Como apreciamos el precio es mejorable

RUTA 2 (L-X-V)											
VILLALMANZO	3,79	90.641,00	1.743,10	1,92					ARLANZA	BURGOS	
MADRIGALEJO DEL MONTE	1,98	84.065,00	1.616,63	0,78					ARLANZA	BURGOS	
VILLANGOMEZ	3,04	75.736,00	1.456,46	1,65					ARLANZA	BURGOS	
		250.442,00	4.816,19	4,34	261,00	5,94	3,90	8,24	16143,603	64,46044593	137,402637

Como apreciamos el precio es mejorable

	CT/CD	Comarca	kg recogidos	Kg recogidos por semana	Tiempo de Carga por pueblo en horas	Km Ruta (larga) semanales	Km Ruta (corta) semanales	Tiempo ruta semanal	Tiempo total de operación	Euros anuales	Euros/Tn
BUREBA-EBRO			233.618	4.492,65	11,30	947,41	350,99	23,56	34,87	78.522,04	336,11
RUTA 3' (M-J-S)	Burgos	BUREBA-EBRO	143.077	2.751,48	6,85	375,00	153,50	9,74	16,59	31.961,57	223,39
RUTA 4 (L-X-V)	Burgos	BUREBA-EBRO	90.541	1.741,17	4,46	572,41	197,49	13,82	18,28	46.560,47	514,25

RUTA 3' (M-J-S)											
BELORADO	2,40	20.684,00	397,77	0,98					BUREBA-EBRO	BURGOS	
BRIVIESCA	2,38	29.038,00	558,42	1,01					BUREBA-EBRO	BURGOS	
CASTIL DE PEONES	1,63	31.948,00	614,38	0,62					BUREBA-EBRO	BURGOS	
		81.670,00	1.570,58	2,60	261,00	7,15	3,93	6,54	16216,872	198,5658381	256,39901

Como apreciamos el precio es mejorable

	CT/CD	Comarca	kg recogidos	Kg recogidos por semana	Tiempo de Carga por pueblo en horas	Km Ruta (larga) semanales	Km Ruta (corta) semanales	Tiempo ruta semanal	Tiempo total de operación	Euros anuales	Euros/Tn
PISUERGA			713.416	13.719,54	20,76	825,00	228,95	18,33	39,08	63.738,68	89,34
RUTA 7' (M-J-S)	Burgos	PISUERGA	171.643	3.300,83	8,30	390,00	183,08	10,80	19,10	34.657,63	201,92
RUTA 8 (L-X-V)	Burgos	PISUERGA	541.773	10.418,71	12,46	435,00	45,87	7,52	19,98	29.081,05	53,68

RUTA 8 (L-X-V)											
VILLADIEGO	4,17	120.923,00	2.325,44	2,35					PISUERGA	BURGOS	
SASAMON	3,63	40.793,00	784,48	2,12					PISUERGA	BURGOS	
MELGAR DE FERNAMENTAL	5,23	280.689,00	5.397,87	3,46					PISUERGA	BURGOS	
		442.405,00	8.507,79	7,93	387,00		5,53	13,46	23404,212	52,90223212	57,1294139

Como apreciamos el precio es mejorable

Resumen precios

BURGOS	4.532,603	87.165,44	138,65	9.323,18	2.866,85	215,10	353,74	737.204,75	162,64
--------	-----------	-----------	--------	----------	----------	--------	--------	------------	--------

	CT/CD	Comarca	kg recogidos	Kg recogidos por semana	Tiempo de Carga por pueblo en horas	Km Ruta (larga) semanales	Km Ruta (corta) semanales	Tiempo ruta semanal	Tiempo total de operación	Euros anuales	Euros/Tn	Euros/Tn Pueblos buenos	Euros/Tn Pueblos malos
ARLANZA			1.055.560	20.299,23	24,91	1.047,50	572,02	31,31	56,21	97.942,36	92,79		
RUTA 1 (L-X-V)	Burgos	ARLANZA	284.007	5.461,67	9,38	303,00	191,32	9,79	19,17	29.894,68	105,26	96,48	124,32
RUTA 1' (M-J-S)	Burgos	ARLANZA	379.375	7.295,67	8,08	477,30	58,93	8,50	16,58	32.429,18	85,48	69,57	118,52
RUTA 2 (L-X-V)	Burgos	ARLANZA	392.178	7.541,88	7,45	267,20	321,77	13,01	20,46	35.618,50	90,82	64,46	137,40

	CT/CD	Comarca	kg recogidos	Kg recogidos por semana	Tiempo de Carga por pueblo en horas	Km Ruta (larga) semanales	Km Ruta (corta) semanales	Tiempo ruta semanal	Tiempo total de operación	Euros anuales	Euros/Tn
ARLANZON			352.438	6.777,65	13,19	549,82	487,45	21,78	34,97	62.729,57	177,99
RUTA 2' (M-J-S)	Burgos	ARLANZON	205.147	3.945,13	8,43	229,80	277,21	11,20	19,63	30.661,94	149,46
RUTA 3 (L-X-V)	Burgos	ARLANZON	147.291	2.832,52	4,76	320,02	210,24	10,58	15,34	32.067,63	217,72

	CT/CD	Comarca	kg recogidos	Kg recogidos por semana	Tiempo de Carga por pueblo en horas	Km Ruta (larga) semanales	Km Ruta (corta) semanales	Tiempo ruta semanal	Tiempo total de operación	Euros anuales	Euros/Tn	Euros/Tn Pueblos buenos	Euros/Tn Pueblos malos
BUREBA-EBRO			233.618	4.492,65	11,30	947,41	350,99	23,56	34,87	78.522,04	336,11		
RUTA 3' (M-J-S)	Burgos	BUREBA-EBRO	143.077	2.751,48	6,85	375,00	153,50	9,74	16,59	31.961,57	223,39	198,57	256,40
RUTA 4 (L-X-V)	Burgos	BUREBA-EBRO	90.541	1.741,17	4,46	572,41	197,49	13,82	18,28	46.560,47	514,25		

	CT/CD	Comarca	kg recogidos	Kg recogidos por semana	Tiempo de Carga por pueblo en horas	Km Ruta (larga) semanales	Km Ruta (corta) semanales	Tiempo ruta semanal	Tiempo total de operación	Euros anuales	Euros/Tn
DEMANDA			256.942	4.941,19	11,80	1.210,46	286,48	25,48	37,28	90.529,08	352,33
RUTA 4' (M-J-S)	Burgos	DEMANDA	163.161	3.137,71	7,10	636,00	94,15	11,78	18,88	44.156,32	270,63
RUTA 5 (L-X-V)	Burgos	DEMANDA	93.781	1.803,48	4,70	574,46	192,33	13,70	18,40	46.372,76	494,48

	CT/CD	Comarca	kg recogidos	Kg recogidos por semana	Tiempo de Carga por pueblo en horas	Km Ruta (larga) semanales	Km Ruta (corta) semanales	Tiempo ruta semanal	Tiempo total de operación	Euros anuales	Euros/Tn
LA RIBERA			1.254.286	24.120,88	27,07	2.268,00	546,84	48,02	75,10	170.230,16	135,72
RUTA 8' (M-J-S)	San Martín y Mudrián	LA RIBERA	524.884	10.093,92	10,61	591,00	47,31	9,79	20,40	38.602,30	73,54
RUTA 9 (L-X-V)	Burgos	LA RIBERA	320.079	6.155,37	5,65	537,00	205,50	13,54	19,19	44.903,20	140,29
RUTA 9' (M-J-S)	San Martín y Mudrián	LA RIBERA	253.074	4.866,81	5,38	594,00	216,81	14,68	20,06	49.034,41	193,76
RUTA 10 (L-X-V)	San Martín y Mudrián	LA RIBERA	156.249	3.004,79	5,43	546,00	77,23	10,01	15,44	37.690,26	241,22

	CT/CD	Comarca	kg recogidos	Kg recogidos por semana	Tiempo de Carga por pueblo en horas	Km Ruta (larga) semanales	Km Ruta (corta) semanales	Tiempo ruta semanal	Tiempo total de operación	Euros anuales	Euros/Tn
MERINDADES			539.376	10.372,62	22,80	1.962,00	149,41	32,30	55,10	127.689,72	236,74
RUTA 5' (M-J-S)	Burgos	MERINDADES	200.853	3.862,56	6,22	489,00	69,39	8,97	15,19	33.769,33	168,13
RUTA 6 (L-X-V)	Burgos	MERINDADES	177.681	3.416,94	8,22	774,00	13,92	11,45	19,67	47.650,20	268,18
RUTA 6' (M-J-S)	Burgos	MERINDADES	160.842	3.093,12	8,36	699,00	66,10	11,87	20,23	46.270,19	287,67

	CT/CD	Comarca	kg recogidos	Kg recogidos por semana	Tiempo de Carga por pueblo en horas	Km Ruta (larga) semanales	Km Ruta (corta) semanales	Tiempo ruta semanal	Tiempo total de operación	Euros anuales	Euros/Tn
PARAMOS			126.967	2.441,67	6,81	513,00	244,71	14,32	21,13	45.823,13	360,91
RUTA 7 (L-X-V)	Burgos	PARAMOS	126.967	2.441,67	6,81	513,00	244,71	14,32	21,13	45.823,13	360,91

	CT/CD	Comarca	kg recogidos	Kg recogidos por semana	Tiempo de Carga por pueblo en horas	Km Ruta (larga) semanales	Km Ruta (corta) semanales	Tiempo ruta semanal	Tiempo total de operación	Euros anuales	Euros/Tn	Euros/Tn Pueblos buenos	Euros/Tn Pueblos malos
PISUERGA			713.416	13.719,54	20,76	825,00	228,95	18,33	39,08	63.738,68	89,34		
RUTA 7' (M-J-S)	Burgos	PISUERGA	171.643	3.300,83	8,30	390,00	183,08	10,80	19,10	34.657,63	201,92		
RUTA 8 (L-X-V)	Burgos	PISUERGA	541.773	10.418,71	12,46	435,00	45,87	7,52	19,98	29.081,05	53,68	52,90	57,13

Costes centro de transferencia

		24000		1,115						
Burgos		3.598.396	69.199,92	2,88	149,93	2.800,00	58.511,42	16,26	795.716,17	175,55

Punto de Transferencia	Planta Destrucción	kg recogidos	Kg recogidos por semana	Nº viajes de bañeras por semana	Nº viajes de bañeras por año	Km a Planta Destrucción	Euros anuales	Euros/Tn	EUROS TOTALES	Euros/Tn
		1.055.560	20.299,23	0,85	43,98	15.393,58	17.163,85	16,26	115.106,21	109,05
Burgos	Cabreros del Río	1.055.560	20.299,23	0,85	43,98	350	17.163,85	16,26		

Punto de Transferencia	Planta Destrucción	kg recogidos	Kg recogidos por semana	Nº viajes de bañeras por semana	Nº viajes de bañeras por año	Km a Planta Destrucción	Euros anuales	Euros/Tn	EUROS TOTALES	Euros/Tn
		352.438	6.777,65	0,28	14,68	5.139,72	5.730,79	16,26	68.460,36	194,25
Burgos	Cabreros del Río	352.438	6.777,65	0,28	14,68	350	5.730,79	16,26		

Punto de Transferencia	Planta Destrucción	kg recogidos	Kg recogidos por semana	Nº viajes de bañeras por semana	Nº viajes de bañeras por año	Km a Planta Destrucción	Euros anuales	Euros/Tn	EUROS TOTALES	Euros/Tn
		233.618	4.492,65	0,19	9,73	3.406,93	3.798,73	16,26	82.320,76	352,37
Burgos	Cabreros del Río	233.618	4.492,65	0,19	9,73	350	3.798,73	16,26		

Punto de Transferencia	Planta Destrucción	kg recogidos	Kg recogidos por semana	Nº viajes de bañeras por semana	Nº viajes de bañeras por año	Km a Planta Destrucción	Euros anuales	Euros/Tn	EUROS TOTALES	Euros/Tn
		256.942	4.941,19	0,21	10,71	3.747,07	4.177,98	16,26	94.707,07	368,59
Burgos	Cabreros del Río	256.942	4.941,19	0,21	10,71	350	4.177,98	16,26		

Punto de Transferencia	Planta Destrucción	kg recogidos	Kg recogidos por semana	Nº viajes de bañeras por semana	Nº viajes de bañeras por año	Km a Planta Destrucción	Euros anuales	Euros/Tn	EUROS TOTALES	Euros/Tn
		320.079	6.155,37	0,26	13,34	4.667,82	5.204,62	16,26	175.434,78	139,87
Burgos	Cabreros del Río	320.079	6.155,37	0,26	13,34	350	5.204,62	16,26		

Punto de Transferencia	Planta Destrucción	kg recogidos	Kg recogidos por semana	Nº viajes de bañeras por semana	Nº viajes de bañeras por año	Km a Planta Destrucción	Euros anuales	Euros/Tn	EUROS TOTALES	Euros/Tn
		539.376	10.372,62	0,43	22,47	7.865,90	8.770,48	16,26	136.460,20	253,00
Burgos	Cabreros del Río	539.376	10.372,62	0,43	22,47	350	8.770,48	16,26		

Punto de Transferencia	Planta Destrucción	kg recogidos	Kg recogidos por semana	Nº viajes de bañeras por semana	Nº viajes de bañeras por año	Km a Planta Destrucción	Euros anuales	Euros/Tn	EUROS TOTALES	Euros/Tn
		126.967	2.441,67	0,10	5,29	#¡REF!	2.064,54	16,26	47.887,67	377,17
Burgos	Cabreros del Río	126.967	2.441,67	0,10	5,29	350	2.064,54	16,26		

Punto de Transferencia	Planta Destrucción	kg recogidos	Kg recogidos por semana	Nº viajes de bañeras por semana	Nº viajes de bañeras por año	Km a Planta Destrucción	Euros anuales	Euros/Tn	EUROS TOTALES	Euros/Tn
		713.416	13.719,54	0,57	29,73	10.403,98	11.600,44	16,26	75.339,12	105,60
Burgos	Cabreros del Río	713.416	13.719,54	0,57	29,73	350	11.600,44	16,26		

LEÓN

20000 20 70 35 20 1,163 1,163

	CT/CD	Comarca	kg recogidos	Kg recogidos por semana	Tiempo de Carga por pueblo en horas	Km Ruta (larga) semanales	Km Ruta (corta) semanales	Tiempo ruta semanal	Tiempo total de operación	Euros anuales	Euros/Tn
LA MONTAÑA DE RIAÑO			291.510	5.605,96	12,59	1.743,27	179,69	30,04	42,63	116.292,69	398,93
RUTA 1 (L-X-V)	Cabreros del Río	LA MONTAÑA DE RIAÑO	177.268	3.409,00	6,89	941,81	54,63	15,02	21,91	60.260,98	339,94
RUTA 1' (M-J-S)	Cabreros del Río	LA MONTAÑA DE RIAÑO	114.242	2.196,96	5,70	801,45	125,06	15,02	20,72	56.031,71	490,47

	nº llamadas a la semana no repetidas	kg recogidos	Kg recogidos por semana	Tiempo de Carga por pueblo en horas	Km Ruta (larga) semanales	Km Ruta (corta) semanales	Tiempo ruta semanal	Tiempo total de operación	Euros anuales	Euros/Tn pueblo/s buenos	Euros resto de ruta
RUTA 1 (L-X-V)											
CISTIERNA	4,33	65.003,00	1.250,06	3,08					LA MONTAÑA LEÓN		
ACEBEDO	0,83	25.575,00	491,83	0,35					LA MONTAÑA LEÓN		
		90.578,00	1.741,88	3,43	468,16		6,69	10,12	28.312,30	312,5737442	368,539285

Como apreciamos el precio es mejorable

	CT/CD	Comarca	kg recogidos	Kg recogidos por semana	Tiempo de Carga por pueblo en horas	Km Ruta (larga) semanales	Km Ruta (corta) semanales	Tiempo ruta semanal	Tiempo total de operación	Euros anuales	Euros/Tn
TIERRAS DE LEON			692.898	13.324,96	32,24	1.442,34	575,44	37,05	69,28	122.027,08	176,11
RUTA 3 (L-X-V)	Cabreros del Río	TIERRAS DE LEON	177.678	3.416,88	8,03	730,74	56,88	12,06	20,09	47.632,29	268,08
RUTA 3' (M-J-S)	Cabreros del Río	TIERRAS DE LEON	199.646	3.839,35	12,46	308,70	81,97	6,75	19,21	23.626,11	118,34
RUTA 4 (L-X-V)	Cabreros del Río	TIERRAS DE LEON	203.607	3.915,52	6,12	214,80	263,56	10,60	16,71	28.929,16	142,08
RUTA 4' (M-J-S)	Cabreros del Río	TIERRAS DE LEON	111.967	2.153,21	5,63	188,10	173,03	7,63	13,27	21.839,51	195,05

RUTA 3 (L-X-V)

VEGAS DEL CONDADO	4,92	111.568,00	2.145,54	4,88					TIERRAS DE LILEÓN		
		111.568,00	2.145,54	4,88	261,30		3,73	8,62	15.802,38	141,6389897	481,468982

Como apreciamos el precio es mejorable

RUTA 3' (M-J-S)

VALDEPOLO	5,79	111.351,00	2.141,37	6,01					TIERRAS DE LILEÓN		
GRADEFES	4,62	44.466,00	855,12	2,90					TIERRAS DE LILEÓN		
		155.817,00	2.996,48	8,92	270,60		3,87	12,78	16.364,81	105,0258033	165,673568

Como apreciamos el precio es mejorable

RUTA 4 (L-X-V)

SAN ANDRES DEL RABANEDO	1,94	48.803,00	938,52	0,72					TIERRAS DE LILEÓN		
RIOSECO DE TAPIA	1,90	42.157,00	810,71	0,83					TIERRAS DE LILEÓN		
LEON	2,79	63.461,00	1.220,40	1,34					TIERRAS DE LILEÓN		
		154.421,00	2.969,63	2,90	165,60	124,13	5,91	8,81	17.521,99	113,4689621	231,919026

Como apreciamos el precio es mejorable

RUTA 4' (M-J-S)

VALDEFRESNO	4,73	75.769,00	1.457,10	3,51					TIERRAS DE LILEÓN		
		75.769,00	1.457,10	3,51	189,60		2,71	6,22	11.466,25	151,3316739	286,570037

Como apreciamos el precio es mejorable

	CT/CD	Comarca	kg recogidos	Kg recogidos por semana	Tiempo de Carga por pueblo en horas	Km Ruta (larga) semanales	Km Ruta (corta) semanales	Tiempo ruta semanal	Tiempo total de operación	Euros anuales	Euros/Tn
ASTORGA			767.648	14.762,46	26,87	1.300,32	440,52	31,16	58,03	105.278,95	137,14
RUTA 6 (L-X-V)	Cabreros del Río	ASTORGA	417.058	8.020,35	12,08	333,00	130,42	8,48	20,57	28.025,74	67,20
RUTA 6' (M-J-S)	Cabreros del Río	ASTORGA	178.602	3.434,65	8,26	510,00	184,00	12,54	20,81	41.970,11	234,99
RUTA 7 (L-X-V)	Cabreros del Río	ASTORGA	171.988	3.307,46	6,52	457,32	126,11	10,14	16,66	35.283,09	205,15

RUTA 6 (L-X-V)

CARRIZO	5,58	299.209,00	5.754,02	6,48					ASTORGA LEÓN		
		299.209,00	5.754,02	6,48	264,30		3,78	10,26	15.983,81	53,42020728	102,18105

Como apreciamos el precio es mejorable

RUTA 7 (L-X-V)

BENAVIDES	3,79	59.789,00	1.149,79	1,88					ASTORGA LEÓN		
VILLAREJO DE ORBIGO	3,73	50.747,00	975,90	1,78					ASTORGA LEÓN		
		110.536,00	2.125,69	3,66	354,00		5,06	8,72	21.408,50	193,6790186	225,779307

Como apreciamos el precio es mejorable

	CT/CD	Comarca	kg recogidos	Kg recogidos por semana	Tiempo de Carga por pueblo en horas	Km Ruta (larga) semanales	Km Ruta (corta) semanales	Tiempo ruta semanal	Tiempo total de operación	Euros anuales	Euros/Tn
LA BAÑEZA			305.298	5.871,12	14,32	714,00	243,76	17,16	31,49	57.921,59	189,72
RUTA 9 (L-X-V)	Cabreros del Río	LA BAÑEZA	149.794	2.880,65	6,89	327,00	194,67	10,23	17,12	31.548,24	210,61
RUTA 9' (M-J-S)	Cabreros del Río	LA BAÑEZA	155.504	2.990,46	7,43	387,00	49,10	6,93	14,36	26.373,35	169,60

RUTA 9 (L-X-V)

CEBRONES DEL RIO	3,88	61.315,00	1.179,13	2,56					LA BAÑEZA LEÓN		
SANTA ELENA DE JAMUZ	3,42	39.272,00	755,23	1,93					LA BAÑEZA LEÓN		
		100.587,00	1.934,37	4,49	327,00		4,67	9,17	19.775,65	196,6024635	239,246119

Como apreciamos el precio es mejorable

	CT/CD	Comarca	kg recogidos	Kg recogidos por semana	Tiempo de Carga por pueblo en horas	Km Ruta (larga) semanales	Km Ruta (corta) semanales	Tiempo ruta semanal	Tiempo total de operación	Euros anuales	Euros/Tn
EL PARAMO			738.167	14.195,52	34,92	834,00	159,14	16,46	51,38	60.061,04	81,37
RUTA 10 (L-X-V)	Cabrer del Río	EL PARAMO	241.875	4.651,44	11,94	267,90	112,07	7,03	18,97	22.978,79	95,06
RUTA 10' (M-J-S)	Cabrer del Río	EL PARAMO	307.226	5.908,19	13,98	266,70	0,00	3,81	17,79	16.128,95	52,50
RUTA 11 (L-X-V)	Cabrer del Río	EL PARAMO	189.066	3.635,88	9,00	299,40	47,07	5,62	14,62	20.953,31	110,83

RUTA 11 (L-X-V)											
BUSTILLO DEL PARAMO	3,17	32.154,00	618,35	1,73					EL PARAMO	LEÓN	
VILLAZALA	3,48	61.048,00	1.174,00	1,87					EL PARAMO	LEÓN	
VALDEFUENTES DEL PARAMO	3,15	30.072,00	578,31	1,65					EL PARAMO	LEÓN	
VILLADANGOS DEL PARAMO	3,29	35.565,00	683,94	1,68					EL PARAMO	LEÓN	
		158.839,00	3.054,60	6,93	299,40	4,28	11,21	18.106,51	113,9928758		

Como apreciamos el precio particular empeora

	CT/CD	Comarca	kg recogidos	Kg recogidos por semana	Tiempo de Carga por pueblo en horas	Km Ruta (larga) semanales	Km Ruta (corta) semanales	Tiempo ruta semanal	Tiempo total de operación	Euros anuales	Euros/Tn
ESLA-CAMPOS			1.374.475	26.432,21	67,74	1.422,90	1.037,16	49,96	117,70	148.774,68	108,24
RUTA 11' (M-J-S)	Cabrer del Río	ESLA-CAMPOS	192.491	3.701,75	12,16	179,10	163,92	7,24	19,40	20.744,66	107,77
RUTA 12 (L-X-V)	Cabrer del Río	ESLA-CAMPOS	115.004	2.211,62	5,96	117,30	353,82	11,78	17,75	28.491,41	247,74
RUTA 12' (M-J-S)	Cabrer del Río	ESLA-CAMPOS	157.395	3.026,83	7,94	213,90	212,35	9,12	17,06	25.777,66	163,78
RUTA 13 (L-X-V)	Cabrer del Río	ESLA-CAMPOS	281.551	5.414,44	11,53	156,30	49,38	3,64	15,17	12.438,52	44,18
RUTA 13' (M-J-S)	Cabrer del Río	ESLA-CAMPOS	209.908	4.036,69	9,60	189,30	187,54	8,06	17,67	22.789,92	108,57
RUTA 14 (L-X-V)	Cabrer del Río	ESLA-CAMPOS	165.349	3.179,79	9,85	327,00	59,85	6,38	16,23	23.394,91	141,49
RUTA 14' (M-J-S)	Cabrer del Río	ESLA-CAMPOS	252.777	4.861,10	10,71	240,00	10,31	3,72	14,43	15.137,61	59,89

RUTA 12' (M-J-S)											
VILLABRAZ	2,08	43.485,00	836,25	0,76					ESLA-CAMPO	LEÓN	
VALENCIA DE DON JUAN	4,37	41.427,00	796,67	2,42					ESLA-CAMPO	LEÓN	
		84.912,00	1.632,92	3,18	86,70	75,08	3,38	6,56	9.784,09	115,2261918	220,652788

Como apreciamos el precio es mejorable

RUTA 13 (L-X-V)											
ALGADEFE	5,21	139.694,00	2.686,42	5,84					ESLA-CAMPO	LEÓN	
SAN MILLAN DE LOS CABALLER	5,48	132.326,00	2.544,73	5,11					ESLA-CAMPO	LEÓN	
		272.020,00	5.231,15	10,95	156,30	2,23	13,18	9.452,40	34,74891111	313,305928	

Como apreciamos el precio es mejorable

RUTA 13' (M-J-S)											
VILLAQUEJIDA	5,08	105.417,00	2.027,25	3,83					ESLA-CAMPO	LEÓN	
VILLAMANDOS	4,44	77.948,00	1.499,00	3,71					ESLA-CAMPO	LEÓN	
		183.365,00	3.526,25	7,53	189,30	2,70	10,24	11.448,11	62,43343495	427,299424	

Como apreciamos el precio es mejorable

RUTA 14 (L-X-V)											
VALDERAS	5,25	75.415,00	1.450,29	5,24					ESLA-CAMPO	LEÓN	
CIMANES DE LA VEGA	3,83	40.616,00	781,08	2,45					ESLA-CAMPO	LEÓN	
VILLAORNATE Y CASTRO	3,15	43.467,00	835,90	1,60					ESLA-CAMPO	LEÓN	
		159.498,00	3.067,27	9,29	327,00	4,67	13,97	19.775,65	123,9868337	618,570501	

Como apreciamos el precio es mejorable

RUTA 14' (M-J-S)											
TORAL DE LOS GUZMANES	4,63	84.088,00	1.617,08	3,73					ESLA-CAMPO	LEÓN	
VILLAMAÑAN	5,17	108.499,00	2.086,52	4,21					ESLA-CAMPO	LEÓN	
		192.587,00	3.703,60	7,94	124,50	1,78	9,72	7.529,26	39,09538027	126,405483	

Como apreciamos el precio es mejorable

Resumen de precios

LEON			4.763,956	91.614,54	218,66	12.432,38	3.584,39	280,02	498,67	968.630,72	203,32
------	--	--	-----------	-----------	--------	-----------	----------	--------	--------	------------	--------

	CT/CD	Comarca	kg recogidos	Kg recogidos por semana	Tiempo de Carga por pueblo en horas	Km Ruta (larga) semanales	Km Ruta (corta) semanales	Tiempo ruta semanal	Tiempo total de operación	Euros anuales	Euros/Tn	Euros/Tn Pueblos buenos	Euros/Tn Pueblos malos
LA MONTAÑA DE RIAÑO			291.510	5.605,96	12,59	1.743,27	179,69	30,04	42,63	116.292,69	398,93		
RUTA 1 (L-X-V)	Cabreros del Río	LA MONTAÑA DE RIAÑO	177.268	3.409,00	6,89	941,81	54,63	15,02	21,91	60.260,98	339,94	312,5737442	368,5392855
RUTA 1' (M-J-S)	Cabreros del Río	LA MONTAÑA DE RIAÑO	114.242	2.196,96	5,70	801,45	125,06	15,02	20,72	56.031,71	490,47		

	CT/CD	Comarca	kg recogidos	Kg recogidos por semana	Tiempo de Carga por pueblo en horas	Km Ruta (larga) semanales	Km Ruta (corta) semanales	Tiempo ruta semanal	Tiempo total de operación	Euros anuales	Euros/Tn
LA MONTAÑA DE LUNA			195.914	3.767,58	8,01	1.443,95	236,53	27,39	35,39	101.628,99	518,74
RUTA 2 (L-X-V)	Cabreros del Río	LA MONTAÑA DE LUNA	100.459	1.931,90	4,64	618,00	115,44	12,13	16,77	44.355,42	441,53
RUTA 2' (M-J-S)	Cabreros del Río	LA MONTAÑA DE LUNA	95.455	1.835,67	3,37	825,95	121,10	15,26	18,62	57.273,56	600,01

	CT/CD	Comarca	kg recogidos	Kg recogidos por semana	Tiempo de Carga por pueblo en horas	Km Ruta (larga) semanales	Km Ruta (corta) semanales	Tiempo ruta semanal	Tiempo total de operación	Euros anuales	Euros/Tn	Euros/Tn Pueblos buenos	Euros/Tn Pueblos malos
TIERRAS DE LEON			692.898	13.324,96	32,24	1.442,34	575,44	37,05	69,28	122.027,08	176,11		
RUTA 3 (L-X-V)	Cabreros del Río	TIERRAS DE LEON	177.678	3.416,88	8,03	730,74	56,88	12,06	20,09	47.632,29	268,08	141,6389897	481,468982
RUTA 3' (M-J-S)	Cabreros del Río	TIERRAS DE LEON	199.646	3.839,35	12,46	308,70	81,97	6,75	19,21	23.626,11	118,34	105,0258033	165,6735677
RUTA 4 (L-X-V)	Cabreros del Río	TIERRAS DE LEON	203.607	3.915,52	6,12	214,80	263,56	10,60	16,71	28.929,16	142,08	113,4689621	231,9190257
RUTA 4' (M-J-S)	Cabreros del Río	TIERRAS DE LEON	111.967	2.153,21	5,63	188,10	173,03	7,63	13,27	21.839,51	195,05	151,3316739	286,570037

	CT/CD	Comarca	kg recogidos	Kg recogidos por semana	Tiempo de Carga por pueblo en horas	Km Ruta (larga) semanales	Km Ruta (corta) semanales	Tiempo ruta semanal	Tiempo total de operación	Euros anuales	Euros/Tn
SAHAGUN			222.556	4.279,92	12,12	762,00	437,00	23,37	35,49	72.510,96	325,81
RUTA 5 (L-X-V)	Cabreros del Río	SAHAGUN	158.172	3.041,77	7,71	333,00	240,54	11,63	19,34	34.685,31	219,29
RUTA 5' (M-J-S)	Cabreros del Río	SAHAGUN	64.384	1.238,15	4,41	429,00	196,47	11,74	16,15	37.825,64	587,50

	CT/CD	Comarca	kg recogidos	Kg recogidos por semana	Tiempo de Carga por pueblo en horas	Km Ruta (larga) semanales	Km Ruta (corta) semanales	Tiempo ruta semanal	Tiempo total de operación	Euros anuales	Euros/Tn	Euros/Tn Pueblos buenos	Euros/Tn Pueblos malos
ASTORGA			767.648	14.762,46	26,87	1.300,32	440,52	31,16	58,03	105.278,95	137,14		
RUTA 6 (L-X-V)	Cabreros del Río	ASTORGA	417.058	8.020,35	12,08	333,00	130,42	8,48	20,57	28.025,74	67,20	53,42020728	102,1810503
RUTA 6' (M-J-S)	Cabreros del Río	ASTORGA	178.602	3.434,65	8,26	510,00	184,00	12,54	20,81	41.970,11	234,99		
RUTA 7 (L-X-V)	Cabreros del Río	ASTORGA	171.988	3.307,46	6,52	457,32	126,11	10,14	16,66	35.283,09	205,15	193,6790186	225,7793074

	CT/CD	Comarca	kg recogidos	Kg recogidos por semana	Tiempo de Carga por pueblo en horas	Km Ruta (larga) semanales	Km Ruta (corta) semanales	Tiempo ruta semanal	Tiempo total de operación	Euros anuales	Euros/Tn
BIERZO			125.020	2.404,23	6,25	1.820,22	275,14	33,86	40,12	126.719,08	1.013,59
RUTA 7' (M-J-S)	Cabreros del Río	BIERZO	70.504	1.355,85	3,53	864,68	135,36	16,22	19,75	60.478,64	857,80
RUTA 8 (L-X-V)	Cabreros del Río	BIERZO	54.516	1.048,38	2,72	955,53	139,78	17,64	20,36	66.240,44	1.215,06

	CT/CD	Comarca	kg recogidos	Kg recogidos por semana	Tiempo de Carga por pueblo en horas	Km Ruta (larga) semanales	Km Ruta (corta) semanales	Tiempo ruta semanal	Tiempo total de operación	Euros anuales	Euros/Tn
LA CABRERA			50.470	970,58	3,60	949,40	0,00	13,56	17,16	57.415,68	1.137,62
RUTA 8' (M-J-S)	Cabreros del Río	LA CABRERA	50.470	970,58	3,60	949,40	0,00	13,56	17,16	57.415,68	1.137,62

	CT/CD	Comarca	kg recogidos	Kg recogidos por semana	Tiempo de Carga por pueblo en horas	Km Ruta (larga) semanales	Km Ruta (corta) semanales	Tiempo ruta semanal	Tiempo total de operación	Euros anuales	Euros/Tn	Euros/Tn Pueblos buenos	Euros/Tn Pueblos malos
LA BAÑEZA			305.298	5.871,12	14,32	714,00	243,76	17,16	31,49	57.921,59	189,72		
RUTA 9 (L-X-V)	Cabreros del Río	LA BAÑEZA	149.794	2.880,65	6,89	327,00	194,67	10,23	17,12	31.548,24	210,61	196,6024635	239,2461195
RUTA 9' (M-J-S)	Cabreros del Río	LA BAÑEZA	155.504	2.990,46	7,43	387,00	49,10	6,93	14,36	26.373,35	169,60		

	CT/CD	Comarca	kg recogidos	Kg recogidos por semana	Tiempo de Carga por pueblo en horas	Km Ruta (larga) semanales	Km Ruta (corta) semanales	Tiempo ruta semanal	Tiempo total de operación	Euros anuales	Euros/Tn
EL PARAMO			738.167	14.195,52	34,92	834,00	159,14	16,46	51,38	60.061,04	81,37
RUTA 10 (L-X-V)	Cabreros del Río	EL PARAMO	241.875	4.651,44	11,94	267,90	112,07	7,03	18,97	22.978,79	95,00
RUTA 10' (M-J-S)	Cabreros del Río	EL PARAMO	307.226	5.908,19	13,98	266,70	0,00	3,81	17,79	16.128,95	52,50
RUTA 11 (L-X-V)	Cabreros del Río	EL PARAMO	189.066	3.635,88	9,00	299,40	47,07	5,62	14,62	20.953,31	110,83

	CT/CD	Comarca	kg recogidos	Kg recogidos por semana	Tiempo de Carga por pueblo en horas	Km Ruta (larga) semanales	Km Ruta (corta) semanales	Tiempo ruta semanal	Tiempo total de operación	Euros anuales	Euros/Tn	Euros/Tn Pueblos buenos	Euros/Tn Pueblos malos
ESLA-CAMPOS			1.374.475	26.432,21	67,74	1.422,90	1.037,16	49,96	117,70	148.774,68	108,24		
RUTA 11' (M-J-S)	Cabreros del Río	ESLA-CAMPOS	192.491	3.701,75	12,16	179,10	163,92	7,24	19,40	20.744,66	107,77		
RUTA 12 (L-X-V)	Cabreros del Río	ESLA-CAMPOS	115.004	2.211,62	5,96	117,30	353,82	11,78	17,75	28.491,41	247,74		
RUTA 12' (M-J-S)	Cabreros del Río	ESLA-CAMPOS	157.395	3.026,83	7,94	213,90	212,35	9,12	17,06	25.777,66	163,78	115,2261918	220,6527876
RUTA 13 (L-X-V)	Cabreros del Río	ESLA-CAMPOS	281.551	5.414,44	11,53	156,30	49,38	3,64	15,17	12.438,52	44,18	34,74891111	313,305928
RUTA 13' (M-J-S)	Cabreros del Río	ESLA-CAMPOS	209.908	4.036,69	9,60	189,30	187,54	8,06	17,67	22.789,92	108,57	62,43343495	427,2994236
RUTA 14 (L-X-V)	Cabreros del Río	ESLA-CAMPOS	165.349	3.179,79	9,85	327,00	59,85	6,38	16,23	23.394,91	141,49	123,9868337	618,5705008
RUTA 14' (M-J-S)	Cabreros del Río	ESLA-CAMPOS	252.777	4.861,10	10,71	240,00	10,31	3,72	14,43	15.137,61	59,89	39,09538027	126,4054826

PALENCIA

20000 20 70 35 20 1,163

	CT/CD	Comarca	kg recogidos	Kg recogidos por semana	Tiempo de Carga por pueblo en horas	Km Ruta (larga) semanales	Km Ruta (corta) semanales	Tiempo ruta semanal	Tiempo total de operación	Euros anuales	Euros/Tn
AGUILAR			66.075	1.270,67	2,85	486,00	90,23	9,52	12,37	34.848,36	527,41
RUTA 1 (L-X-V)	Burgos	AGUILAR	66.075	1.270,67	2,85	486,00	90,23	9,52	12,37	34.848,36	527,41

	nº llamadas a la semana no repetidas	kg recogidos	Kg recogidos por semana	Tiempo de Carga por pueblo en horas	Km Ruta (larga) semanales	Km Ruta (corta) semanales	Tiempo ruta semanal	Tiempo total de operación	Euros anuales	Euros/Tn pueblo/s buenos	Euros resto de ruta
RUTA 1 (L-X-V)											
AGUILAR DE CAMPOO	2,87	41.668,00	801,307692	1,41025641					AGUILAR	PALENCIA	
		41.668,00	801,31	1,41	486,00		801,31	802,72	29391,336	705,369492	

Como apreciamos el precio particular empeora

	CT/CD	Comarca	kg recogidos	Kg recogidos por semana	Tiempo de Carga por pueblo en horas	Km Ruta (larga) semanales	Km Ruta (corta) semanales	Tiempo ruta semanal	Tiempo total de operación	Euros anuales	Euros/Tn
CERVERA			114.062	2.193,50	6,37	624,00	123,22	12,43	18,81	45.188,83	396,18
RUTA 2' (M-J-S)	Burgos	CERVERA	114.062	2.193,50	6,37	624,00	123,22	12,43	18,81	45.188,83	396,18

RUTA 2' (M-J-S)											
(S. SDOR. CANTAMUDA) LA PE	1,73	24.886,00	478,58	0,99					CERVERA	PALENCIA	
CERVERA DE PISUERGA	3,94	58.682,00	1.128,50	3,40					CERVERA	PALENCIA	
		83.568,00	1.607,08	4,40	624,00	58,85	1.665,92	1.670,32	41295,804	494,158099	

Como apreciamos el precio particular empeora

	CT/CD	Comarca	kg recogidos	Kg recogidos por semana	Tiempo de Carga por pueblo en horas	Km Ruta (larga) semanales	Km Ruta (corta) semanales	Tiempo ruta semanal	Tiempo total de operación	Euros anuales	Euros/Tn
GUARDO			564.098	10.848,04	4,38	513,00	159,40	11,88	16,26	40.663,83	72,09
RUTA 3 (L-X-V)	Cabreros del Rio	GUARDO	564.098	10.848,04	4,38	513,00	159,40	11,88	16,26	40.663,83	72,09

RUTA 3 (L-X-V)											
GUARDO	3,02	295.135,00	5.675,67	1,45					GUARDO	PALENCIA	
SANTIBAÑEZ DE LA PEÑA	2,48	232.789,00	4.476,71	1,62					GUARDO	PALENCIA	
		527.924,00	10.152,38	3,06	513,00	79,38	10.231,77	10.234,83	35825,052	67,860245	133,763969

Como apreciamos el precio es mejorable

	CT/CD	Comarca	kg recogidos	Kg recogidos por semana	Tiempo de Carga por pueblo en horas	Km Ruta (larga) semanales	Km Ruta (corta) semanales	Tiempo ruta semanal	Tiempo total de operación	Euros anuales	Euros/Tn
SALDAÑA-VALDAVIA			703.495	13.528,75	32,85	2.325,00	319,64	42,35	75,20	159.937,39	227,35
RUTA 3' (M-J-S)	Cabreros del Rio	SALDAÑA-VALDAVIA	87.548	1.683,62	5,31	633,00	208,78	15,01	20,32	50.907,53	581,48
RUTA 4 (L-X-V)	Cabreros del Rio	SALDAÑA-VALDAVIA	195.563	3.760,83	11,02	555,00	37,85	9,01	20,03	35.853,43	183,33
RUTA 4' (M-J-S)	Cabreros del Rio	SALDAÑA-VALDAVIA	310.373	5.968,71	9,69	558,00	0,00	7,97	17,66	33.745,61	108,73
RUTA 5 (L-X-V)	Cabreros del Rio	SALDAÑA-VALDAVIA	110.011	2.115,60	6,84	579,00	73,01	10,36	17,20	39.430,82	358,43

RUTA 4 (L-X-V)											
VILLALUENGA DE LA VEGA	5,56	118.723,00	2.283,13	6,21					SALDAÑA-VAI	PALENCIA	
		118.723,00	2.283,13	6,21	516,00		2.283,13	2.289,34	31205,616	262,843897	

Como apreciamos el precio particular empeora

RUTA 4' (M-J-S)											
SALDAÑA	4,25	150.217,00	2.888,79	2,60					SALDAÑA-VAI	PALENCIA	
BUSTILLO DE LA VEGA	4,04	76.520,00	1.471,54	2,88					SALDAÑA-VAI	PALENCIA	
		226.737,00	4.360,33	5,48	519,00		4.360,33	4.365,81	31387,044	138,429299	

Como apreciamos el precio particular empeora

	CT/CD	Comarca	kg recogidos	Kg recogidos por semana	Tiempo de Carga por pueblo en horas	Km Ruta (larga) semanales	Km Ruta (corta) semanales	Tiempo ruta semanal	Tiempo total de operación	Euros anuales	Euros/Tn
EL CERRATO			338.069	6.501,33	13,32	1.283,78	317,90	27,42	40,74	96.863,48	286,52
RUTA 9 (L-X-V)	Burgos	EL CERRATO	149.140	2.868,08	6,96	573,00	203,17	13,99	20,95	46.939,84	314,74
RUTA 9' (M-J-S)	Burgos	EL CERRATO	188.929	3.633,25	6,37	710,78	114,73	13,43	19,80	49.923,64	264,25

RUTA 9 (L-X-V)											
DUEÑAS	3,65	63.990,00	1.230,58	2,05					EL CERRATO	PALENCIA	
		63.990,00	1.230,58	2,05	573,00		1.230,58	1.232,63	34652,748	541,533802	

Como apreciamos el precio particular empeora

RUTA 9' (M-J-S)											
ESPINOSA DE CERRATO	2,87	67.438,00	1.296,88	1,59						EL CERRATO	PALENCIA
TORQUEMADA	1,21	23.550,00	452,88	0,44						EL CERRATO	PALENCIA
CORDOVILLA LA REAL	1,96	24.819,00	477,29	0,86						EL CERRATO	PALENCIA
BALTANAS	2,42	37.866,00	728,19	1,14						EL CERRATO	PALENCIA
		153.673,00	2.955,25	4,03	489,00	26,78	2.982,03	2.986,06	31192,3578	202,978778	531,29334

Como apreciamos el precio es mejorable

PALENCIA			2.600,417	50.008,02	113,41	10.955,29	2.136,11	217,54	330,95	791.715,89	304,46
----------	--	--	-----------	-----------	--------	-----------	----------	--------	--------	------------	--------

	CT/CD	Comarca	kg recogidos	Kg recogidos por semana	Tiempo de Carga por pueblo en horas	Km Ruta (larga) semanales	Km Ruta (corta) semanales	Tiempo ruta semanal	Tiempo total de operación	Euros anuales	Euros/Tn
AGUILAR			66.075	1.270,67	2,85	486,00	90,23	9,52	12,37	34.848,36	527,41
RUTA 1 (L-X-V)	Burgos	AGUILAR	66.075	1.270,67	2,85	486,00	90,23	9,52	12,37	34.848,36	527,41

	CT/CD	Comarca	kg recogidos	Kg recogidos por semana	Tiempo de Carga por pueblo en horas	Km Ruta (larga) semanales	Km Ruta (corta) semanales	Tiempo ruta semanal	Tiempo total de operación	Euros anuales	Euros/Tn
BOEDO-OJEDA			116.916	2.248,38	7,85	1.164,00	316,61	25,67	33,52	89.541,40	765,86
RUTA 1' (M-J-S)	Burgos	BOEDO-OJEDA	71.154	1.368,35	4,14	552,00	189,90	13,31	17,45	44.866,85	630,56
RUTA 2 (L-X-V)	Burgos	BOEDO-OJEDA	45.762	880,04	3,71	612,00	126,72	12,36	16,07	44.674,55	976,24

	CT/CD	Comarca	kg recogidos	Kg recogidos por semana	Tiempo de Carga por pueblo en horas	Km Ruta (larga) semanales	Km Ruta (corta) semanales	Tiempo ruta semanal	Tiempo total de operación	Euros anuales	Euros/Tn
CAMPOS			697.702	13.417,35	45,80	4.559,51	809,11	88,25	134,05	324.672,60	465,35
RUTA 5' (M-J-S)	Burgos	CAMPOS	96.346	1.852,81	4,72	540,60	174,54	12,71	17,43	43.248,97	448,89
RUTA 6 (L-X-V)	Burgos	CAMPOS	73.630	1.415,96	6,09	573,00	190,75	13,64	19,73	46.188,78	627,31
RUTA 6' (M-J-S)	Cabrereros del Río	CAMPOS	73.322	1.410,04	5,69	720,00	16,12	10,75	16,44	44.517,31	607,15
RUTA 7 (L-X-V)	Burgos	CAMPOS	130.257	2.504,94	6,96	537,00	201,35	13,42	20,38	44.652,69	342,80
RUTA 7' (M-J-S)	Burgos	CAMPOS	86.884	1.670,85	6,01	889,91	76,41	14,90	20,91	58.439,54	672,62
RUTA 8 (L-X-V)	Cabrereros del Río	CAMPOS	89.432	1.719,85	6,66	582,00	149,93	12,60	19,26	44.264,01	494,95
RUTA 8' (M-J-S)	Cabrereros del Río	CAMPOS	147.831	2.842,90	9,67	717,00	0,00	10,24	19,91	43.361,29	293,32

	CT/CD	Comarca	kg recogidos	Kg recogidos por semana	Tiempo de Carga por pueblo en horas	Km Ruta (larga) semanales	Km Ruta (corta) semanales	Tiempo ruta semanal	Tiempo total de operación	Euros anuales	Euros/Tn
CERVERA			114.062	2.193,50	6,37	624,00	123,22	12,43	18,81	45.188,83	396,18
RUTA 2' (M-J-S)	Burgos	CERVERA	114.062	2.193,50	6,37	624,00	123,22	12,43	18,81	45.188,83	396,18

	CT/CD	Comarca	kg recogidos	Kg recogidos por semana	Tiempo de Carga por pueblo en horas	Km Ruta (larga) semanales	Km Ruta (corta) semanales	Tiempo ruta semanal	Tiempo total de operación	Euros anuales	Euros/Tn	Euros/Tn Pueblos buenos	Euros/Tn Pueblos malos
EL CERRATO			338.069	6.501,33	13,32	1.283,78	317,90	27,42	40,74	96.863,48	286,52		
RUTA 9 (L-X-V)	Burgos	EL CERRATO	149.140	2.868,08	6,96	573,00	203,17	13,99	20,95	46.939,84	314,74		
RUTA 9' (M-J-S)	Burgos	EL CERRATO	188.929	3.633,25	6,37	710,78	114,73	13,43	19,80	49.923,64	264,25	202,98	531,29

	CT/CD	Comarca	kg recogidos	Kg recogidos por semana	Tiempo de Carga por pueblo en horas	Km Ruta (larga) semanales	Km Ruta (corta) semanales	Tiempo ruta semanal	Tiempo total de operación	Euros anuales	Euros/Tn	Euros/Tn Pueblos buenos	Euros/Tn Pueblos malos
GUARDO			564.098	10.848,04	4,38	513,00	159,40	11,88	16,26	40.663,83	72,09		
RUTA 3 (L-X-V)	Cabrereros del Río	GUARDO	564.098	10.848,04	4,38	513,00	159,40	11,88	16,26	40.663,83	72,09	67,86	133,76

	CT/CD	Comarca	kg recogidos	Kg recogidos por semana	Tiempo de Carga por pueblo en horas	Km Ruta (larga) semanales	Km Ruta (corta) semanales	Tiempo ruta semanal	Tiempo total de operación	Euros anuales	Euros/Tn
SALDAÑA-VALDAVIA			703.495	13.528,75	32,85	2.325,00	319,64	42,35	75,20	159.937,39	227,35
RUTA 3' (M-J-S)	Cabrereros del Río	SALDAÑA-VALDAVIA	87.548	1.683,62	5,31	633,00	208,78	15,01	20,32	50.907,53	581,48
RUTA 4 (L-X-V)	Cabrereros del Río	SALDAÑA-VALDAVIA	195.563	3.760,83	11,02	555,00	37,85	9,01	20,03	35.853,43	183,33
RUTA 4' (M-J-S)	Cabrereros del Río	SALDAÑA-VALDAVIA	310.373	5.968,71	9,69	558,00	0,00	7,97	17,66	33.745,61	108,73
RUTA 5 (L-X-V)	Cabrereros del Río	SALDAÑA-VALDAVIA	110.011	2.115,60	6,84	579,00	73,01	10,36	17,20	39.430,82	358,43

Costes centro de transferencia

		24000				1,115				
Burgos		1.022.239	19.658,44	0,82	42,59	2.450,00	16.622,03	16,26	808.337,92	310,85

Punto de Transferencia	Planta Destrucción	kg recogidos	Kg recogidos por semana	Nº viajes de bañeras por semana	Nº viajes de bañeras por año	Km a Planta Destrucción	Euros anuales	Euros/Tn	EUROS TOTALES	Euros/Tn
		66.075	1.270,67	0,05	2,75	963,59	1.074,41	16,26	35.922,77	543,67
Burgos	Cabreros del Río	66.075	1.270,67	0,05	2,75	350	1.074,41	16,26		

Punto de Transferencia	Planta Destrucción	kg recogidos	Kg recogidos por semana	Nº viajes de bañeras por semana	Nº viajes de bañeras por año	Km a Planta Destrucción	Euros anuales	Euros/Tn	EUROS TOTALES	Euros/Tn
		116.916	2.248,38	0,09	4,87	1.705,03	1.901,10	16,26	91.442,50	782,12
Burgos	Cabreros del Río	116.916	2.248,38	0,09	4,87	350	1.901,10	16,26		

Punto de Transferencia	Planta Destrucción	kg recogidos	Kg recogidos por semana	Nº viajes de bañeras por semana	Nº viajes de bañeras por año	Km a Planta Destrucción	Euros anuales	Euros/Tn	EUROS TOTALES	Euros/Tn
		387.117	7.444,56	0,31	16,13	5.645,46	6.294,68	16,26	330.967,28	474,37
Burgos	Cabreros del Río	387.117	7.444,56	0,31	16,13	350	6.294,68	16,26		

Punto de Transferencia	Planta Destrucción	kg recogidos	Kg recogidos por semana	Nº viajes de bañeras por semana	Nº viajes de bañeras por año	Km a Planta Destrucción	Euros anuales	Euros/Tn	EUROS TOTALES	Euros/Tn
		114.062	2.193,50	0,09	4,75	1.663,40	1.854,70	16,26	47.043,53	412,44
Burgos	Cabreros del Río	114.062	2.193,50	0,09	4,75	350	1.854,70	16,26		

Punto de Transferencia	Planta Destrucción	kg recogidos	Kg recogidos por semana	Nº viajes de bañeras por semana	Nº viajes de bañeras por año	Km a Planta Destrucción	Euros anuales	Euros/Tn	EUROS TOTALES	Euros/Tn
		338.069	6.501,33	0,27	14,09	4.930,17	5.497,14	16,26	102.360,62	302,78
Burgos	Cabreros del Río	338.069	6.501,33	0,27	14,09	350	5.497,14	16,26		

SALAMANCA

20000 20 70 35 20 1,163

	CT/CD	Comarca	kg recogidos	Kg recogidos por semana	Tiempo de Carga por pueblo en horas	Km Ruta (larga) semanales	Km Ruta (corta) semanales	Tiempo ruta semanal	Tiempo total de operación	Euros anuales	Euros/Tn
LA SIERRA			390.896	7.517,23	15,97	3.695,73	753,52	74,33	90,30	269.073,27	688,35
RUTA 1 (L-X-V)	Aldeaseca de la Frontera	LA SIERRA	116.731	2.244,83	4,98	616,25	173,50	13,76	18,74	47.761,15	409,16
RUTA 1' (M-J-S)	Aldeaseca de la Frontera	LA SIERRA	70.990	1.365,19	4,21	673,58	185,30	14,92	19,13	51.942,14	731,68
RUTA 2 (L-X-V)	Aldeaseca de la Frontera	LA SIERRA	101.217	1.946,48	3,18	806,84	167,46	16,31	19,49	58.921,53	582,13
RUTA 2' (M-J-S)	Aldeaseca de la Frontera	LA SIERRA	69.206	1.330,88	2,30	597,00	156,68	13,06	15,36	45.700,54	660,36
RUTA 3 (L-X-V)	Aldeaseca de la Frontera	LA SIERRA	32.752	629,85	1,31	1.002,06	68,58	16,27	17,58	64.747,90	1.976,91

	nº llamadas a la semana no repetidas	kg recogidos	Kg recogidos por semana	Tiempo de Carga por pueblo en horas	Km Ruta (larga) semanales	Km Ruta (corta) semanales	Tiempo ruta semanal	Tiempo total de operación	Euros anuales	Euros/Tn pueblo/s buenos
RUTA 1 (L-X-V)										
SANTOS (LOS)	3,35	31.912,00	613,69	1,62					LA SIERRA	SALAMANCA
ENDRINAL DE LA SIERRA	1,94	21.967,00	422,44	0,83					LA SIERRA	SALAMANCA
VALDEFUENTES DE SANGUSIN	1,35	26.062,00	501,19	0,54					LA SIERRA	SALAMANCA
		79.941,00	1.537,33	2,99	569,77	23,31	8,81	11,80	35866,92	448.6673922

Como apreciamos el precio particular empeora

RUTA 1' (M-J-S)										
TEJEDA Y SEGOYUELA	2,35	13.077,00	251,48	1,34					LA SIERRA	SALAMANCA
LINEARES DE RIOFRIO	0,75	13.704,00	263,54	0,27					LA SIERRA	SALAMANCA
CABACO (EL)	1,83	21.719,00	417,67	0,88					LA SIERRA	SALAMANCA
		48.500,00	932,69	2,49	606,00	94,02	11,34	13,83	42334,363	872.8734639

Como apreciamos el precio particular empeora

	CT/CD	Comarca	kg recogidos	Kg recogidos por semana	Tiempo de Carga por pueblo en horas	Km Ruta (larga) semanales	Km Ruta (corta) semanales	Tiempo ruta semanal	Tiempo total de operación	Euros anuales	Euros/Tn
FUENTE DE SAN ESTEBAN			808.493	16.508,71	36,32	3.676,74	979,05	80,53	116,85	281.684,42	328,13
RUTA 3' (M-J-S)	Aldeaseca de la Frontera	FUENTE DE SAN ESTEBAN	119.006	2.388,58	5,56	653,18	194,67	14,89	20,45	51.375,04	430,86
RUTA 4 (L-X-V)	Aldeaseca de la Frontera	FUENTE DE SAN ESTEBAN	162.139	3.118,06	6,38	618,00	151,20	12,15	19,53	46.517,91	286,90
RUTA 4' (M-J-S)	Aldeaseca de la Frontera	FUENTE DE SAN ESTEBAN	178.928	3.449,92	5,94	657,00	102,95	12,33	18,27	45.958,50	256,85
RUTA 5 (L-X-V)	Aldeaseca de la Frontera	FUENTE DE SAN ESTEBAN	121.772	2.341,77	6,18	651,00	99,60	12,15	18,33	45.393,28	372,77
RUTA 5' (M-J-S)	Aldeaseca de la Frontera	FUENTE DE SAN ESTEBAN	149.344	2.872,00	6,53	525,00	216,17	13,68	20,20	44.822,72	300,13
RUTA 6 (L-X-V)	Aldeaseca de la Frontera	FUENTE DE SAN ESTEBAN	127.264	2.447,38	5,73	574,55	214,47	14,34	20,07	47.716,96	374,94

RUTA 3' (M-J-S)										
ALDEHUELA DE LA BOVEDA	3,96	66.514,00	1.279,12	2,27					FUENTE DE SAN E SALAMANCA	
		66.514,00	1.279,12	2,27	489,00		6,99	9,25	29572,764	444.609616

Como apreciamos el precio particular empeora

RUTA 4 (L-X-V)										
FUENTE DE SAN ESTEBAN (LA)	3,60	47.077,00	905,33	2,03					FUENTE DE SAN E SALAMANCA	
CASTRAZ	2,73	46.594,00	896,04	1,37					FUENTE DE SAN E SALAMANCA	
		93.671,00	1.801,37	3,39	627,00	79,74	11,24	14,63	42740,7152	456.2854587

Como apreciamos el precio particular empeora

RUTA 4' (M-J-S)										
ROBLIZA DE COJOS	2,35	56.835,00	1.092,98	1,37					FUENTE DE SAN E SALAMANCA	
SAN MUÑOZ	2,44	44.326,00	852,42	1,17					FUENTE DE SAN E SALAMANCA	
		101.161,00	1.945,40	2,54	579,00		8,27	10,82	35015,604	346.137385

Como apreciamos el precio particular empeora

RUTA 6 (L-X-V)										
SAN PEDRO DE ROZADOS	3,65	46.716,00	898,38	2,11					FUENTE DE SAN E SALAMANCA	
MATILLA DE LOS CAÑOS DEL RIO	2,56	36.199,00	696,13	1,15					FUENTE DE SAN E SALAMANCA	
		82.915,00	1.594,52	3,26	417,00		5,96	9,22	25218,492	304.1487306

Como apreciamos el precio es mejorable

	CT/CD	Comarca	kg recogidos	Kg recogidos por semana	Tiempo de Carga por pueblo en horas	Km Ruta (larga) semanales	Km Ruta (corta) semanales	Tiempo ruta semanal	Tiempo total de operación	Euros anuales	Euros/Tn
CIUDAD RODRIGO			835.295	16.063,37	33,17	7.350,74	817,39	126,94	160,11	487.928,30	584,14
RUTA 6' (M-J-S)	Aldeaseca de la Frontera	CIUDAD RODRIGO	111.691	2.147,90	5,47	711,00	161,84	14,78	20,25	52.786,01	472,61
RUTA 7 (L-X-V)	Aldeaseca de la Frontera	CIUDAD RODRIGO	199.129	3.829,40	6,87	820,21	7,98	11,95	18,82	50.085,55	251,52
RUTA 7' (M-J-S)	Aldeaseca de la Frontera	CIUDAD RODRIGO	79.348	1.525,92	3,20	900,00	123,38	16,38	19,58	61.889,98	779,98
RUTA 8 (L-X-V)	Aldeaseca de la Frontera	CIUDAD RODRIGO	82.464	1.585,85	3,07	957,00	140,90	17,70	20,77	66.396,60	805,16
RUTA 8' (M-J-S)	Aldeaseca de la Frontera	CIUDAD RODRIGO	125.550	2.414,42	4,54	945,00	65,94	15,38	19,93	61.137,75	486,96
RUTA 9 (L-X-V)	Aldeaseca de la Frontera	CIUDAD RODRIGO	85.853	1.651,02	3,14	981,00	87,87	16,52	19,67	64.640,94	752,93
RUTA 9' (M-J-S)	Aldeaseca de la Frontera	CIUDAD RODRIGO	103.337	1.987,25	4,76	954,00	63,08	15,43	20,19	61.508,74	595,22
RUTA 10 (L-X-V)	Aldeaseca de la Frontera	CIUDAD RODRIGO	47.923	921,60	2,12	982,53	166,40	18,79	20,91	69.482,74	1.449,88

RUTA 6' (M-J-S)										
SANCTI-SPIRITUS	4,50	60.988,00	1.172,85	3,03					CIUDAD RODRIG SALAMANCA	
		60.988,00	1.172,85	3,03	711,00		10,16	13,19	42998,436	705.0310881

Como apreciamos el precio particular empeora

RUTA 9 (L-X-V)										
VILLAR DE ARGANIAN	2,54	22.824,00	438,92	1,24					CIUDAD RODRIG SALAMANCA	
FUENTES DE ORO	2,35	43.809,00	842,48	1,10					CIUDAD RODRIG SALAMANCA	
		66.633,00	1.281,40	2,35	981,00		14,01	16,36	59326,956	890.3539688

Como apreciamos el precio particular empeora

	CT/CD	Comarca	kg recogidos	Kg recogidos por semana	Tiempo de Carga por pueblo en horas	Km Ruta (larga) semanales	Km Ruta (corta) semanales	Tiempo ruta semanal	Tiempo total de operación	Euros anuales	Euros/Tn
ALBA DE TORMES			1.268.703	24.398,13	37,29	1.776,00	738,43	46,47	83,76	152.062,95	119,86
RUTA 10' (M-J-S)	Aldeaseca de la Frontera	ALBA DE TORMES	236.703	4.551,98	7,81	468,00	108,72	9,79	17,60	34.877,67	147,35
RUTA 11 (L-X-V)	Aldeaseca de la Frontera	ALBA DE TORMES	263.190	5.061,35	7,35	345,00	181,86	10,12	17,47	31.862,25	121,06
RUTA 11' (M-J-S)	Aldeaseca de la Frontera	ALBA DE TORMES	325.694	6.263,35	9,04	489,00	118,95	10,38	19,43	36.766,15	112,89
RUTA 12 (L-X-V)	Aldeaseca de la Frontera	ALBA DE TORMES	274.767	5.283,98	7,72	225,00	138,15	7,16	14,89	21.962,09	79,93
RUTA 12' (M-J-S)	Aldeaseca de la Frontera	ALBA DE TORMES	168.349	3.217,48	5,37	249,00	190,76	9,01	14,37	26.594,79	157,97

RUTA 10' (M-J-S)										
CESPEDOSA DE TORMES	3,02	50.555,00	972,21	1,53					ALBA DE TORMES SALAMANCA	
GUIJUELO	3,88	69.944,00	1.345,08	2,31					ALBA DE TORMES SALAMANCA	
SALVATIERRA DE TORMES	1,56	27.591,00	530,60	0,56					ALBA DE TORMES SALAMANCA	
MONTEJO	2,62	26.123,00	502,37	1,06					ALBA DE TORMES SALAMANCA	
		174.213,00	3.350,25	5,46	468,00	22,99	7,34	12,80	29693,0182	170.4408867

Como apreciamos el precio particular empeora

RUTA 11 (L-X-V)										
HORCAJO-MEDIANERO	3,25	63.249,00	1.216,33	1,72					ALBA DE TORMES SALAMANCA	
LARRODRIGO	2,38	64.237,00	1.235,33	1,06					ALBA DE TORMES SALAMANCA	
NAVALES	2,50	53.495,00	1.028,75	1,24					ALBA DE TORMES SALAMANCA	
CHAGARCIA MEDIANERO	1,02	23.010,00	442,50	0,44					ALBA DE TORMES SALAMANCA	

			203.991,00	3.922,90	4,46	345,00	38,31	6,02	10,48	23180,916	113.6369546	146,64656
Como apreciamos el precio es mejorable												
RUTA 11* (M-J-S)												
ALBA DE TORMES										ALBA DE TORMES	SALAMANCA	
PEDROSILLO DE LOS AIRES	4,25		111.444,00	2.143,15	2,88							
GALINDUSTE	3,42		62.348,00	1.199,00	1,82							
PELAYOS	3,25		57.174,00	1.099,50	1,72							
	1,50		46.702,00	898,12	0,66							
			277.668,00	5.339,77	7,08	489,00	3,00	7,07	14,15	29754,192	107.1574398	146,00341

Como apreciamos el precio es mejorable

RUTA 12 (L-X-V)												
VALDECARROS										ALBA DE TORMES	SALAMANCA	
GARCHIHERNANDEZ	4,06		98.730,00	1.898,65	2,45							
PEDROSILLO DE ALBA	3,23		44.935,00	864,13	1,68							
	2,42		53.053,00	1.020,25	1,19							
			196.718,00	3.783,04	5,31	225,00	4,85	3,35	8,67	13900,176	70.66041745	103,29301

Como apreciamos el precio es mejorable

RUTA 12* (M-J-S)												
ALDEASECA DE LA FRONTERA										PEÑARANDA DE	ISALAMANCA	
VALDEMIERQUE	1,02		5.026,00	96,65	0,35							
MATINAMOR	2,73		43.839,00	843,06	1,46							
TERRADILLOS	1,42		25.730,00	494,81	0,68							
ALDEASECA DE ALBA	1,58		25.250,00	485,58	0,61							
MONTEARRUBIO DE LA SIERRA	1,31		21.080,00	405,38	0,53							
	1,85		19.660,00	378,08	0,76							
			140.585,00	2.703,56	4,38	249,00	102,95	6,50	10,88	21284,2956	151.3980553	191,27253

Como apreciamos el precio es mejorable

	CT/CD	Comarca	kg recogidos	Kg recogidos por semana	Tiempo de Carga por pueblo en horas	Km Ruta (larga) semanales	Km Ruta (corta) semanales	Tiempo ruta semanal	Tiempo total de operación	Euros anuales	Euros/Tn
LEDESMA			705.852	13.574,08	26,96	1.890,00	600,92	44,17	71,12	150.640,83	213,42
RUTA 13 (L-X-V)		Monfarracinos	109.486	2.105,50	5,95	510,00	115,21	10,58	16,53	37.810,06	345,34
RUTA 13* (M-J-S)		Monfarracinos	165.758	3.187,65	5,74	375,00	236,62	12,12	17,86	36.988,05	223,14
RUTA 14 (L-X-V)		Aldeaseca de la Frontera	178.711	3.436,75	6,50	564,00	138,59	12,02	18,52	42.489,74	237,76
RUTA 14* (M-J-S)		LEDESMA	251.897	4.844,17	8,76	441,00	110,51	9,46	18,22	33.352,98	132,41

RUTA 13 (L-X-V)												
VILLASECO DE LOS REYES	4,44		65.254,00	1.254,88	2,78					LEDESMA	SALAMANCA	
MONLERAS	3,10		15.270,00	293,65	1,31					LEDESMA	SALAMANCA	
			80.524,00	1.548,54	4,09	510,00	7,29	11,38		30842,76	383.0256818	

Como apreciamos el precio particular empeora

RUTA 13* (M-J-S)												
Monfarracinos												
LEDESMA	4,23		78.997,00	1.519,17	2,54					LEDESMA	SALAMANCA	
GEJUELO DEL BARRO	1,73		27.613,00	531,02	0,73					LEDESMA	SALAMANCA	
SANDO DE SANTA MARIA	2,02		30.951,00	595,21	0,88					LEDESMA	SALAMANCA	
			137.561,00	2.645,40	4,15	375,00	115,50	8,66	12,81	29663,478	215.6387203	259,7643

Como apreciamos el precio es mejorable

RUTA 14 (L-X-V)												
TABERA DE ABAJO	2,56		38.845,00	747,02	1,22					LEDESMA	SALAMANCA	
VEGA DE TIRADOS	2,35		38.636,00	743,00	1,11					LEDESMA	SALAMANCA	
			77.481,00	1.490,02	2,33	564,00	8,06	10,38		34108,464	440.2171371	

Como apreciamos el precio particular empeora

RUTA 14* (M-J-S)												
SANTIZ	3,21		32.796,00	630,69	1,69					LEDESMA	SALAMANCA	
VALDELOSA	2,75		58.023,00	1.115,83	1,38					LEDESMA	SALAMANCA	
SAN PELAYO DE GUAREÑA	2,62		44.837,00	862,25	1,10					LEDESMA	SALAMANCA	
ALDEARRODRIGO	1,54		38.414,00	738,73	0,66					LEDESMA	SALAMANCA	
			174.070,00	3.347,50	4,83	441,00	14,77	6,72	11,55	27563,1	158.3449187	

Como apreciamos el precio particular empeora

	CT/CD	Comarca	kg recogidos	Kg recogidos por semana	Tiempo de Carga por pueblo en horas	Km Ruta (larga) semanales	Km Ruta (corta) semanales	Tiempo ruta semanal	Tiempo total de operación	Euros anuales	Euros/Tn
PEÑARANDA DE BRACAMONTE			642.147	12.348,98	24,95	354,90	433,88	17,47	42,42	47.702,54	74,29
RUTA 15 (L-X-V)		Aldeaseca de la Frontera	405.532	7.798,69	13,94	229,50	124,33	6,83	20,77	21.398,27	52,77
RUTA 15* (M-J-S)		Monfarracinos	236.615	4.550,29	11,01	125,40	309,55	10,64	21,64	26.304,27	111,17

RUTA 15 (L-X-V)												
SANTIAGO DE LA PUERLA	3,54		42.796,00	823,00	1,87					PEÑARANDA DE	ISALAMANCA	
ALARAZ	4,52		104.482,00	2.009,27	3,58					PEÑARANDA DE	ISALAMANCA	
MACOTERA	3,73		76.372,00	1.468,69	1,89					PEÑARANDA DE	ISALAMANCA	
BOVEDA DEL RIO ALMAR	4,25		105.844,00	2.035,46	2,62					PEÑARANDA DE	ISALAMANCA	
			329.494,00	6.336,42	9,96	229,50	3,28	13,23		13879,242	42.12289753	98,885131

Como apreciamos el precio es mejorable

	CT/CD	Comarca	kg recogidos	Kg recogidos por semana	Tiempo de Carga por pueblo en horas	Km Ruta (larga) semanales	Km Ruta (corta) semanales	Tiempo ruta semanal	Tiempo total de operación	Euros anuales	Euros/Tn
SALAMANCA			744.999	14.326,90	24,11	1.563,00	926,73	48,83	72,92	150.568,96	202,11
RUTA 16 (L-X-V)		Aldeaseca de la Frontera	250.620	4.819,62	8,86	474,00	150,13	11,06	19,92	37.744,93	150,61
RUTA 16* (M-J-S)		Aldeaseca de la Frontera	220.053	4.231,79	5,99	333,00	288,73	13,01	19,00	37.599,79	170,87
RUTA 17 (L-X-V)		Aldeaseca de la Frontera	220.243	4.235,44	5,52	378,00	278,49	13,36	18,88	39.701,89	180,26
RUTA 17* (M-J-S)		Aldeaseca de la Frontera	54.083	1.040,06	3,74	378,00	209,38	11,38	15,12	35.522,35	656,81

RUTA 16* (M-J-S)												
TOPAS	4,15		77.912,00	1.498,31	2,69					SALAMANCA	SALAMANCA	
VALDUNCIEL	1,63		80.976,00	1.557,23	0,61					SALAMANCA	SALAMANCA	
			158.888,00	3.055,54	3,30	333,00	4,76	8,06		20138,508	126.7485636	

Como apreciamos el precio particular empeora

RUTA 17 (L-X-V)												
VILLORUELA	2,38		101.150,00	1.945,19	0,89					SALAMANCA	SALAMANCA	
FORFOLEDA	1,35		26.292,00	505,62	0,57					SALAMANCA	SALAMANCA	
PINO DE TORMES (EL)	2,35		33.088,00	636,31	1,06					SALAMANCA	SALAMANCA	
			160.530,00	3.087,12	2,53	333,00	86,12	7,22	9,74	25346,8872	157.89501178	240,39995

Como apreciamos el precio es mejorable

	CT/CD	Comarca	kg recogidos	Kg recogidos por semana	Tiempo de Carga por pueblo en horas	Km Ruta (larga) semanales	Km Ruta (corta) semanales	Tiempo ruta semanal	Tiempo total de operación	Euros anuales	Euros/Tn
VITIGUDINO			1.032.178	19.849,58	60,36	10.329,00	1.754,04	197,67	258,03	730.734,07	707,95
RUTA 18 (L-X-V)		Aldeaseca de la Frontera	59.452	1.143,31	4,01	780,00	148,05	15,37	19,38	56.124,75	944,03
RUTA 18* (M-J-S)		Aldeaseca de la Frontera	81.189	1.561,33	3,56	684,00	189,29	15,18	18,74	52.813,23	650,50
RUTA 19 (L-X-V)		Aldeaseca de la Frontera	40.797	784,56	3,45	822,00	150,12	16,03	19,48	58.789,88	1.441,03
RUTA 19* (M-J-S)		Aldeaseca de la Frontera	82.545	1.587,40	4,46	594,00	274,96	16,34	20,80	52.551,32	636,64
RUTA 20 (L-X-V)		Aldeaseca de la Frontera	164.524	3.163,92	6,56	738,00	61,38	12,30	18,85	48.343,58	293,84
RUTA 20* (M-J-S)		Aldeaseca de la Frontera	80.387	1.545,90	5,81	879,00	35,94	13,58	19,40	55.331,82	688,32

RUTA 21 (L-X-V)	Aldeaseca de la Frontera	VITIGUDINO	95.153	1.829,87	5,04	912,00	83,20	15,41	20,44	60.185,72	632,52
RUTA 21' (M-J-S)	Aldeaseca de la Frontera	VITIGUDINO	125.053	2.404,87	5,66	762,00	231,12	17,49	23,15	60.059,65	480,27
RUTA 22 (L-X-V)	Aldeaseca de la Frontera	VITIGUDINO	68.800	1.323,08	4,38	870,00	116,93	15,77	20,15	59.685,63	867,52
RUTA 22' (M-J-S)	Aldeaseca de la Frontera	VITIGUDINO	70.537	1.356,48	5,20	822,00	126,91	15,37	20,57	57.386,14	813,56
RUTA 23 (L-X-V)	Aldeaseca de la Frontera	VITIGUDINO	50.726	975,50	3,88	882,00	145,85	16,77	20,65	62.160,49	1.225,42
RUTA 23' (M-J-S)	Aldeaseca de la Frontera	VITIGUDINO	53.217	1.023,40	4,47	792,00	77,05	13,52	17,98	52.556,90	987,60
RUTA 24 (L-X-V)	Aldeaseca de la Frontera	VITIGUDINO	59.798	1.149,96	3,88	792,00	113,23	14,55	18,43	54.744,97	915,50

RUTA 18' (M-J-S)											
PUERTAS	2,04	31.757,00	610,71	0,99						VITIGUDINO	SALAMANCA
MANZANO (EL)	1,19	19.180,00	368,85	0,51						VITIGUDINO	SALAMANCA
AHIGAL DE VILLARINO	0,77	12.818,00	246,50	0,31						VITIGUDINO	SALAMANCA
		63.755,00	1.226,06	1,81	684,00	55,32	11,35	13,16	44711,3024	701,2987593	

Como apreciamos el precio particular empeora

RUTA 23' (M-J-S)											
VALDERRODRIGO	4,88	36.828,00	708,23	3,64						VITIGUDINO	SALAMANCA
		36.828,00	708,23	3,64	792,00		11,31	14,96	47896,992	1300,55914	

Como apreciamos el precio particular empeora

Resumen de precios

SALAMANCA			6.478.523	124.587	259	30.538	7.004	636,37	895,50	2.270.395,33	350,45
------------------	--	--	------------------	----------------	------------	---------------	--------------	---------------	---------------	---------------------	---------------

	CT/CD	Comarca	kg recogidos	Kg recogidos por semana	Tiempo de Carga por pueblo en horas	Km Ruta (larga) semanales	Km Ruta (corta) semanales	Tiempo ruta semanal	Tiempo total de operación	Euros anuales	Euros/Tn
LA SIERRA			390.896	7.517,23	15,97	3.695,73	753,52	74,33	90,30	269.073,27	688,35
RUTA 1 (L-X-V)	Aldeaseca de la Frontera	LA SIERRA	116.731	2.244,83	4,98	616,25	173,50	13,76	18,74	47.761,15	409,16
RUTA 1' (M-J-S)	Aldeaseca de la Frontera	LA SIERRA	70.990	1.365,19	4,21	673,58	185,30	14,92	19,13	51.942,14	731,68
RUTA 2 (L-X-V)	Aldeaseca de la Frontera	LA SIERRA	101.217	1.946,48	3,18	806,84	167,46	16,31	19,49	58.921,53	582,13
RUTA 2' (M-J-S)	Aldeaseca de la Frontera	LA SIERRA	69.206	1.330,88	2,30	597,00	158,68	13,06	15,36	45.700,54	660,36
RUTA 3 (L-X-V)	Aldeaseca de la Frontera	LA SIERRA	32.752	629,85	1,31	1.002,06	68,58	16,27	17,58	64.747,90	1.976,91

	CT/CD	Comarca	kg recogidos	Kg recogidos por semana	Tiempo de Carga por pueblo en horas	Km Ruta (larga) semanales	Km Ruta (corta) semanales	Tiempo ruta semanal	Tiempo total de operación	Euros anuales	Euros/Tn	Euros/Tn Pueblos buenos	Euros/Tn Pueblos malos
FUENTE DE SAN ESTEBAN			858.453	16.508,71	36,32	3.678,74	979,05	80,53	116,85	281.684,42	328,13		
RUTA 3' (M-J-S)	Aldeaseca de la Frontera	FUENTE DE SAN ESTEBAN	119.006	2.288,58	5,56	653,18	194,67	14,89	20,45	51.275,04	430,86		
RUTA 4 (L-X-V)	Aldeaseca de la Frontera	FUENTE DE SAN ESTEBAN	162.139	3.118,06	6,38	618,00	151,20	13,15	19,53	46.517,91	286,90		
RUTA 4' (M-J-S)	Aldeaseca de la Frontera	FUENTE DE SAN ESTEBAN	178.928	3.440,92	5,94	657,00	102,95	12,33	18,27	45.958,50	256,85		
RUTA 5 (L-X-V)	Aldeaseca de la Frontera	FUENTE DE SAN ESTEBAN	121.772	2.341,77	6,18	651,00	99,60	12,15	18,33	45.393,29	372,77		
RUTA 5' (M-J-S)	Aldeaseca de la Frontera	FUENTE DE SAN ESTEBAN	149.344	2.872,00	6,53	525,00	216,17	13,68	20,20	44.822,72	300,13		
RUTA 6 (L-X-V)	Aldeaseca de la Frontera	FUENTE DE SAN ESTEBAN	127.264	2.447,38	5,73	574,55	214,47	14,34	20,07	47.716,96	374,94	304,15	507,30

	CT/CD	Comarca	kg recogidos	Kg recogidos por semana	Tiempo de Carga por pueblo en horas	Km Ruta (larga) semanales	Km Ruta (corta) semanales	Tiempo ruta semanal	Tiempo total de operación	Euros anuales	Euros/Tn
CIUDAD RODRIGO			835.295	16.063,37	33,17	7.250,74	817,39	126,94	160,11	487.928,30	584,14
RUTA 6' (M-J-S)	Aldeaseca de la Frontera	CIUDAD RODRIGO	111.691	2.147,90	5,47	711,00	161,84	14,78	20,25	52.786,01	472,61
RUTA 7 (L-X-V)	Aldeaseca de la Frontera	CIUDAD RODRIGO	199.129	3.829,40	6,87	820,21	7,98	11,95	18,82	50.085,55	251,52
RUTA 7' (M-J-S)	Aldeaseca de la Frontera	CIUDAD RODRIGO	79.348	1.525,92	3,20	900,00	123,38	16,38	19,58	61.889,98	779,98
RUTA 8 (L-X-V)	Aldeaseca de la Frontera	CIUDAD RODRIGO	82.464	1.585,85	3,07	957,00	140,90	17,70	20,77	66.396,60	805,16
RUTA 8' (M-J-S)	Aldeaseca de la Frontera	CIUDAD RODRIGO	125.550	2.414,42	4,54	945,00	65,94	15,38	19,93	61.137,75	486,96
RUTA 9 (L-X-V)	Aldeaseca de la Frontera	CIUDAD RODRIGO	85.853	1.651,02	3,14	981,00	87,87	16,52	19,67	64.640,94	752,93
RUTA 9' (M-J-S)	Aldeaseca de la Frontera	CIUDAD RODRIGO	103.337	1.987,25	4,76	954,00	63,08	15,43	20,19	61.508,74	595,22
RUTA 10 (L-X-V)	Aldeaseca de la Frontera	CIUDAD RODRIGO	47.923	921,60	2,12	982,53	166,40	18,79	20,91	69.482,74	1.449,88

	CT/CD	Comarca	kg recogidos	Kg recogidos por semana	Tiempo de Carga por pueblo en horas	Km Ruta (larga) semanales	Km Ruta (corta) semanales	Tiempo ruta semanal	Tiempo total de operación	Euros anuales	Euros/Tn	Euros/Tn Pueblos buenos	Euros/Tn Pueblos malos
ALBA DE TORMES			1.268.703	24.398,13	37,29	1.776,00	738,43	46,47	83,76	152.062,95	119,86		
RUTA 10' (M-J-S)	Aldeaseca de la Frontera	ALBA DE TORMES	236.703	4.551,98	7,81	468,00	108,72	9,79	17,60	34.877,67	147,35		
RUTA 11 (L-X-V)	Aldeaseca de la Frontera	ALBA DE TORMES	263.190	5.061,35	7,35	345,00	181,86	10,12	17,47	31.862,25	121,06	113,64	146,65
RUTA 11' (M-J-S)	Aldeaseca de la Frontera	ALBA DE TORMES	325.694	6.263,35	9,04	489,00	118,95	10,38	19,43	36.766,15	112,89	107,16	146,00
RUTA 12 (L-X-V)	Aldeaseca de la Frontera	ALBA DE TORMES	274.767	5.283,98	7,72	225,00	138,15	7,16	14,89	21.962,09	79,93	70,66	103,29
RUTA 12' (M-J-S)	Aldeaseca de la Frontera	ALBA DE TORMES	168.349	3.237,48	5,37	249,00	190,76	9,01	14,37	26.594,79	157,97	151,40	191,27

	CT/CD	Comarca	kg recogidos	Kg recogidos por semana	Tiempo de Carga por pueblo en horas	Km Ruta (larga) semanales	Km Ruta (corta) semanales	Tiempo ruta semanal	Tiempo total de operación	Euros anuales	Euros/Tn	Euros/Tn Pueblos buenos	Euros/Tn Pueblos malos
LEDESMA			705.852	13.574,08	26,96	1.890,00	600,92	44,17	71,12	150.640,83	213,42		
RUTA 13 (L-X-V)	Monfarracinos	LEDESMA	109.486	2.105,50	5,95	510,00	115,21	10,58	16,53	37.810,06	345,34		
RUTA 13' (M-J-S)	Monfarracinos	LEDESMA	165.758	3.187,65	5,74	375,00	236,62	12,12	17,86	36.988,05	223,14	215,64	259,76
RUTA 14 (L-X-V)	Aldeaseca de la Frontera	LEDESMA	178.711	3.436,75	6,50	564,00	138,59	12,02	18,52	42.489,74	237,76		
RUTA 14' (M-J-S)	Monfarracinos	LEDESMA	251.897	4.844,17	8,76	441,00	110,51	9,46	18,22	33.352,98	132,41		

	CT/CD	Comarca	kg recogidos	Kg recogidos por semana	Tiempo de Carga por pueblo en horas	Km Ruta (larga) semanales	Km Ruta (corta) semanales	Tiempo ruta semanal	Tiempo total de operación	Euros anuales	Euros/Tn	Euros/Tn Pueblos buenos	Euros/Tn Pueblos malos
PEÑARANDA DE BRACAMONTE			642.147	12.348,98	24,95	354,90	433,88	17,47	42,42	47.702,54	74,29		
RUTA 15 (L-X-V)	Aldeaseca de la Frontera	PEÑARANDA DE BRACAMONTE	405.532	7.798,69	13,94	229,50	124,33	6,83	20,77	21.398,27	52,77	42,12	98,89
RUTA 15' (M-J-S)	Monfarracinos	PEÑARANDA DE BRACAMONTE	236.615	4.550,29	11,01	125,40	309,55	10,64	21,64	26.304,27	111,17		

	CT/CD	Comarca	kg recogidos	Kg recogidos por semana	Tiempo de Carga por pueblo en horas	Km Ruta (larga) semanales	Km Ruta (corta) semanales	Tiempo ruta semanal	Tiempo total de operación	Euros anuales	Euros/Tn	Euros/Tn Pueblos buenos	Euros/Tn Pueblos malos
SALAMANCA			744.999	14.326,90	24,11	1.563,00	926,73	48,81	72,92	150.568,96	202,11		
RUTA 16 (L-X-V)	Aldeaseca de la Frontera	SALAMANCA	250.620	4.819,62	8,86	474,00	150,13	11,06	19,92	37.744,93	150,61		
RUTA 16' (M-J-S)	Aldeaseca de la Frontera	SALAMANCA	220.053	4.231,79	5,99	333,00	288,73	13,01	19,00	37.599,79	170,87		
RUTA 17 (L-X-V)	Aldeaseca de la Frontera	SALAMANCA	220.243	4.235,44	5,52	378,00	278,49	13,36	18,88	39.701,89	180,26	157,90	240,40
RUTA 17' (M-J-S)	Aldeaseca de la Frontera	SALAMANCA	54.083	1.040,06	3,74	378,00	209,38	11,38	15,12	35.522,35	656,81		

	CT/CD	Comarca	kg recogidos	Kg recogidos por semana	Tiempo de Carga por pueblo en horas	Km Ruta (larga) semanales	Km Ruta (corta) semanales	Tiempo ruta semanal	Tiempo total de operación	Euros anuales	Euros/Tn
VITIGUDINO			1.032.178	19.849,58	60,36	10.329,00	1.754,04	197,67	258,03	730.734,07	707,95
RUTA 18 (L-X-V)	Aldeaseca de la Frontera	VITIGUDINO	59.452	1.143,31	4,01	780,00	148,05	15,37	19,38	56.124,75	944,03

RUTA 18' (M-J-S)	Aldeaseca de la Frontera	VITIGUDINO	81.189	1.561,33	3,56	684,00	189,29	15,18	18,74	52.813,23	650,50
RUTA 19 (L-X-V)	Aldeaseca de la Frontera	VITIGUDINO	40.797	784,56	3,45	822,00	150,12	16,03	19,48	58.789,88	1.441,03
RUTA 19' (M-J-S)	Aldeaseca de la Frontera	VITIGUDINO	82.545	1.587,40	4,46	594,00	274,96	16,34	20,80	52.551,32	636,64
RUTA 20 (L-X-V)	Aldeaseca de la Frontera	VITIGUDINO	164.524	3.163,92	6,56	738,00	61,38	12,30	18,85	48.343,58	293,84
RUTA 20' (M-J-S)	Aldeaseca de la Frontera	VITIGUDINO	80.387	1.545,90	5,81	879,00	35,94	13,58	19,40	55.331,82	688,32
RUTA 21 (L-X-V)	Aldeaseca de la Frontera	VITIGUDINO	95.153	1.829,87	5,04	912,00	83,20	15,41	20,44	60.185,72	632,52
RUTA 21' (M-J-S)	Aldeaseca de la Frontera	VITIGUDINO	125.053	2.404,87	5,66	762,00	231,12	17,49	23,15	60.059,65	480,27
RUTA 22 (L-X-V)	Aldeaseca de la Frontera	VITIGUDINO	68.800	1.323,08	4,38	870,00	116,93	15,77	20,15	59.685,63	867,52
RUTA 22' (M-J-S)	Aldeaseca de la Frontera	VITIGUDINO	70.537	1.356,48	5,20	822,00	126,91	15,37	20,57	57.386,14	813,56
RUTA 23 (L-X-V)	Aldeaseca de la Frontera	VITIGUDINO	50.726	975,50	3,88	882,00	145,85	16,77	20,65	62.160,49	1.225,42
RUTA 23' (M-J-S)	Aldeaseca de la Frontera	VITIGUDINO	53.217	1.023,40	4,47	792,00	77,05	13,52	17,98	52.556,90	987,60
RUTA 24 (L-X-V)	Aldeaseca de la Frontera	VITIGUDINO	59.798	1.149,96	3,88	792,00	113,23	14,55	18,43	54.744,97	915,50

Costes centro de transformación

		763.756	14.687,62	0,61	31,82	13.111,14	7.309,46	9,57	2.277.704,80	351,58
Monfarracinos		763.756	14.687,62	0,61	31,82	412,00	7.309	9,57		

Punto de Transferencia	Planta Destrucción	kg recogidos	Kg recogidos por semana	Nº viajes de bañeras por semana	Nº viajes de bañeras por año	Km a Planta Destrucción	Euros anuales	Euros/Tn	EUROS TOTALES	Euros/Tn
		527.141	10.137,33	0,42	21,96	4.524,63	5.044,96	9,57	155.685,79	220,56
Monfarracinos	Aldeaseca de la f	527.141	10.137,33	0,42	21,96	206	5.044,96	9,57		

Punto de Transferencia	Planta Destrucción	kg recogidos	Kg recogidos por semana	Nº viajes de bañeras por semana	Nº viajes de bañeras por año	Km a Planta Destrucción	Euros anuales	Euros/Tn	EUROS TOTALES	Euros/Tn
		236.615	4.550,29	0,19	9,86	2.030,95	2.264,50	9,57	49.967,04	77,81
Monfarracinos	Aldeaseca de la f	236.615	4.550,29	0,19	9,86	206	2.264,50	9,57		

SEGOVIA

20000 20 70 35 20 1,163

	CT/CD	Comarca	kg recogidos	Kg recogidos por semana	Tiempo de Carga por pueblo en horas	Km Ruta (larga) semanales	Km Ruta (corta) semanales	Tiempo ruta semanal	Tiempo total de operación	Euros anuales	Euros/Tn
CUELLAR			7.745.563	148.953,13	67,35	2.033,50	1.482,41	71,40	138,75	212.628,24	27,45
RUTA 1 (L-X-V)	San Martín y Mudrian	CUELLAR	460.051	8.847,13	7,38	342,00	288,15	13,12	20,50	38.108,95	82,84
RUTA 1' (M-J-S)	San Martín y Mudrian	CUELLAR	357.440	6.873,85	6,90	354,00	91,76	7,68	14,58	26.957,87	75,42
RUTA 2 (L-X-V)	San Martín y Mudrian	CUELLAR	713.990	13.730,58	9,19	232,80	275,78	11,21	20,39	30.756,79	43,08
RUTA 2' (M-J-S)	San Martín y Mudrian	CUELLAR	1.407.165	27.060,87	8,83	284,50	262,43	11,56	20,39	33.076,42	23,51
RUTA 3 (L-X-V)	San Martín y Mudrian	CUELLAR	1.427.911	27.459,83	5,92	155,40	155,66	6,67	12,59	18.811,64	13,17
RUTA 3' (M-J-S)	San Martín y Mudrian	CUELLAR	1.299.610	24.992,50	12,21	357,00	98,85	7,92	20,13	27.568,22	21,21
RUTA 4 (L-X-V)	San Martín y Mudrian	CUELLAR	1.096.774	21.091,81	7,47	87,60	260,35	8,69	16,16	21.042,62	19,19
RUTA 4' (M-J-S)	San Martín y Mudrian	CUELLAR	982.622	18.896,58	9,45	220,20	49,42	4,56	14,01	16.305,73	16,59

	nº llamadas a la semana no repetidas	kg recogidos	Kg recogidos por semana	Tiempo de Carga por pueblo en horas	Km Ruta (larga) semanales	Km Ruta (corta) semanales	Tiempo ruta semanal	Tiempo total de operación	Euros anuales	Euros/Tn
RUTA 1 (L-X-V)										
SANGARCIA	3,35	126.897,00	2.440,33	1,74					CUELLAR	SEGOVIA
VALVERDE DEL MAJANO	2,19	70.200,00	1.350,00	0,96					CUELLAR	SEGOVIA
SAN MARTIN Y MUDRIAN	0,25	104.276,00	2.005,31	0,08					CUELLAR	SEGOVIA
ABADES	2,42	92.764,00	1.783,92	1,07					CUELLAR	SEGOVIA
		394.137,00	7.579,56	3,86	342,00	85,78	7,34	11,20	25870,2372	65,63767725 185,67701

Como apreciamos el precio es mejorable

RUTA 1' (M-J-S)										
SANTIUSTE DE S JUAN BAUTISTA	1,83	103.450,00	1.989,42	0,72					CUELLAR	SEGOVIA
MONTEJO DE AREVALO	1,90	60.807,00	1.169,37	0,78					CUELLAR	SEGOVIA
MARTIN MUÑOZ DE LAS POSADAS	2,90	52.865,00	1.016,63	1,31					CUELLAR	SEGOVIA
DONHIERRO	0,58	51.652,00	993,31	0,19					CUELLAR	SEGOVIA
		268.774,00	5.168,73	3,00	354,00	26,88	5,83	8,83	23034,1454	85,70079472

Como apreciamos el precio particular empeora

RUTA 2 (L-X-V)										
SANTA MARIA LA REAL DE NIEVA	5,48	151.755,00	2.918,37	5,25					CUELLAR	SEGOVIA
TABANERA LA LUENGA	1,10	195.324,00	3.756,23	0,41					CUELLAR	SEGOVIA
NIEVA	0,13	112.923,00	2.171,60	0,04					CUELLAR	SEGOVIA
		460.002,00	8.846,19	5,71	232,80	9,63	3,60	9,31	14661,4758	31,8726349 63,370377

Como apreciamos el precio es mejorable

RUTA 2' (M-J-S)										
NAVA DE LA ASUNCION	3,63	233.764,00	4.495,46	2,29					CUELLAR	SEGOVIA
SAMBOAL	1,15	228.354,00	4.391,42	0,44					CUELLAR	SEGOVIA
CARBONERO EL MAYOR	3,48	256.569,00	4.934,02	1,96					CUELLAR	SEGOVIA
NAVAS DE ORO	2,21	270.898,00	5.209,58	0,90					CUELLAR	SEGOVIA
		989.585,00	19.030,48	5,60	177,00	43,19	3,76	9,36	13316,35	13,45649944 47,320436

Como apreciamos el precio es mejorable

RUTA 3 (L-X-V)										
CUELLAR	4,92	1.149.896,00	22.113,38	3,65					CUELLAR	SEGOVIA
SAN CRISTOBAL DE CUELLAR	0,02	147.788,00	2.842,08	0,02					CUELLAR	SEGOVIA
		1.297.684,00	24.955,46	3,67	155,40	0,45	2,23	5,90	9425,063648	7,262988253 72,078547

Como apreciamos el precio es mejorable

RUTA 3' (M-J-S)										
VALLELADO	3,85	388.250,00	7.466,35	2,03					CUELLAR	SEGOVIA
NAVALMANZANO	1,90	217.136,00	4.175,69	0,82					CUELLAR	SEGOVIA
		605.386,00	11.642,04	2,85	214,20	25,51	3,79	6,64	14496,795	23,94636645 #¡VALOR!

Como apreciamos el precio particular empeora

RUTA 4 (L-X-V)										
FUENTEPELAYO	3,46	246.660,00	4.743,46	1,62					CUELLAR	SEGOVIA
ALDEA REAL	1,25	173.903,00	3.344,29	0,49					CUELLAR	SEGOVIA
AGUILAFUENTE	2,60	235.509,00	4.529,02	1,11					CUELLAR	SEGOVIA
		656.072,00	12.616,77	3,22	87,60	49,67	2,67	5,89	8301,7266	12,65368222 28,91046

Como apreciamos el precio es mejorable

RUTA 4' (M-J-S)										
TUREGANO	4,62	416.292,00	8.005,62	3,24					CUELLAR	SEGOVIA
ESCALONA DEL PRADO	4,81	244.386,00	4.699,73	4,37					CUELLAR	SEGOVIA
		660.678,00	12.705,35	7,61	220,20		3,15	10,75	13316,8152	20,15628672

Como apreciamos el precio particular empeora

	CT/CD	Comarca	kg recogidos	Kg recogidos por semana	Tiempo de Carga por pueblo en horas	Km Ruta (larga) semanales	Km Ruta (corta) semanales	Tiempo ruta semanal	Tiempo total de operación	Euros anuales	Euros/Tn
SEGOVIA			1.863.494	35.836,42	28,99	1.562,70	799,79	45,18	74,17	142.874	76,67
RUTA 5 (L-X-V)	San Martín y Mudrian	SEGOVIA	140.857	2.708,79	6,04	429,00	253,52	13,37	19,41	41.276,27	293,04
RUTA 5' (M-J-S)	San Martín y Mudrian	SEGOVIA	332.522	6.394,65	8,80	519,00	111,82	10,61	19,41	38.149,19	114,73
RUTA 6 (L-X-V)	San Martín y Mudrian	SEGOVIA	779.942	14.998,88	8,85	266,70	238,03	10,61	19,46	30.524,10	39,14
RUTA 6' (M-J-S)	San Martín y Mudrian	SEGOVIA	610.173	11.734,10	5,31	348,00	196,42	10,58	15,89	32.924,30	53,96

RUTA 6 (L-X-V)										
SEGOVIA	4,38	321.020,00	6.173,46	3,07					SEGOVIA	SEGOVIA
ESPIRDO	2,75	90.721,00	1.744,63	1,28					SEGOVIA	SEGOVIA
ENCINILLAS	0,71	95.483,00	1.836,21	0,25					SEGOVIA	SEGOVIA
VALSECA	1,81	103.120,00	1.983,08	0,72					SEGOVIA	SEGOVIA
		610.344,00	11.737,38	5,31	266,70	53,49	5,34	10,65	19363,7174	31,72590768 65,804907

Como apreciamos el precio es mejorable

RUTA 6' (M-J-S)										
TORREIGLESIAS	2,46	269.018,00	5.173,42	1,04					SEGOVIA	SEGOVIA
VALDEVACAS Y GUIJAR	1,42	131.205,00	2.523,17	0,51					SEGOVIA	SEGOVIA
CABALLAR	0,60	80.627,00	1.550,52	0,21					SEGOVIA	SEGOVIA
		480.850,00	9.247,12	1,77	348,00	21,97	5,60	7,37	22374,2592	46,53064199 81,578978

Como apreciamos el precio es mejorable

	CT/CD	Comarca	kg recogidos	Kg recogidos por semana	Tiempo de Carga por pueblo en horas	Km Ruta (larga) semanales	Km Ruta (corta) semanales	Tiempo ruta semanal	Tiempo total de operación	Euros anuales	Euros/Tn
SEPULVEDA			1.452.885	27.940,10	24,84	2.212,78	639,49	49,88	74,73	172.493,62	118,72
RUTA 7 (L-X-V)	San Martín y Mudrián	SEPULVEDA	262.228	5.042,85	6,03	495,00	215,67	13,23	19,27	42.978,20	163,90
RUTA 7 (M-J-S)	San Martín y Mudrián	SEPULVEDA	645.670	12.416,73	8,30	253,78	259,11	11,03	19,32	31.017,26	48,04
RUTA 8 (L-X-V)	San Martín y Mudrián	SEPULVEDA	370.656	7.128,00	4,41	825,00	79,42	14,05	18,47	54.695,86	147,57
RUTA 8 (M-J-S)	San Martín y Mudrián	SEPULVEDA	174.331	3.352,52	6,10	639,00	85,29	11,57	17,67	43.802,30	251,26

RUTA 7 (L-X-V)											
ALDEONTE	2,50	92.791,00	1.784,44	0,98					SEPULVEDA	SEGOVIA	
BARBOLLA	2,48	32.258,00	620,35	1,03					SEPULVEDA	SEGOVIA	
CASTRO DE FUENTIDUEÑA	0,63	28.085,00	540,10	0,22					SEPULVEDA	SEGOVIA	
SOTILLO	2,85	23.426,00	450,50	1,19					SEPULVEDA	SEGOVIA	
PAJAREJOS	0,10	22.381,00	430,40	0,03					SEPULVEDA	SEGOVIA	
		198.941,00	3.825,79	3,44	495,00	28,61	7,89	11,33	31665,6988	159,1713061	178,74921

Como apreciamos el precio es mejorable

RUTA 7 (M-J-S)											
CANTALEJO	4,85	272.221,00	5.235,02	3,45					SEPULVEDA	SEGOVIA	
SEBULCOR	0,96	88.686,00	1.705,50	0,35					SEPULVEDA	SEGOVIA	
SEPULVEDA	1,06	57.999,00	1.115,37	0,40					SEPULVEDA	SEGOVIA	
		418.906,00	8.055,88	4,19	241,20	43,37	4,68	8,88	17209,3762	41,08171332	60,890972

Como apreciamos el precio es mejorable

RUTA 8 (L-X-V)											
VALTIENDAS	0,63	44.311,00	852,13	0,26					SEPULVEDA	SEGOVIA	
CABEZUELA	1,71	275.712,00	5.302,15	0,75					SEPULVEDA	SEGOVIA	
		320.023,00	6.154,29	1,01	495,00	1,27	7,11	8,12	30012,378	93,78194067	487,49796

Como apreciamos el precio es mejorable

RUTA 8 (M-J-S)											
AYLLON	3,13	35.593,00	684,48	1,55					SEPULVEDA	SEGOVIA	
NAVARES DE AYUSO	1,62	55.300,00	1.063,46	0,58					SEPULVEDA	SEGOVIA	
RIAZA	3,15	48.297,00	928,79	1,53					SEPULVEDA	SEGOVIA	
		139.190,00	2.676,73	3,66	639,00	3,23	9,22	12,88	38839,548	279,0397873	

Como apreciamos el precio particular empeora

Resumen de precios

	20.000	20	70	35	20	1,163	
SEGOVIA	11.061.942	212.730	121	5.809	2.922	166,46	287,65

	CT/CD	Comarca	kg recogidos	Kg recogidos por semana	Tiempo de Carga por pueblo en horas	Km Ruta (larga) semanales	Km Ruta (corta) semanales	Tiempo ruta semanal	Tiempo total de operación	Euros anuales	Euros/Tn	Euros/Tn Pueblos buenos	Euros/Tn Pueblos malos
CUELLAR			7.745.563	148.953,13	67,35	2.033,50	1.482,41	71,40	138,75	212.628,24	27,45		
RUTA 1 (L-X-V)	San Martín y Mudrian	CUELLAR	460.051	8.847,13	7,38	342,00	288,15	13,12	20,50	38.108,95	82,84	65,64	185,68
RUTA 1' (M-J-S)	San Martín y Mudrian	CUELLAR	357.440	6.873,85	6,90	354,00	91,76	7,68	14,58	26.957,87	75,42		
RUTA 2 (L-X-V)	San Martín y Mudrian	CUELLAR	713.990	13.730,58	9,19	232,80	275,78	11,21	20,39	30.756,79	43,08	31,87	63,37
RUTA 2' (M-J-S)	San Martín y Mudrian	CUELLAR	1.407.165	27.060,87	8,83	284,50	262,43	11,56	20,39	33.076,42	23,51	13,46	47,32
RUTA 3 (L-X-V)	San Martín y Mudrian	CUELLAR	1.427.911	27.459,83	5,92	155,40	155,66	6,67	12,59	18.811,64	13,17	7,26	72,08
RUTA 3' (M-J-S)	San Martín y Mudrian	CUELLAR	1.299.610	24.992,50	12,21	357,00	98,85	7,92	20,13	27.568,22	21,21		
RUTA 4 (L-X-V)	San Martín y Mudrian	CUELLAR	1.096.774	21.091,81	7,47	87,60	260,35	8,69	16,16	21.042,62	19,19	12,65	28,91
RUTA 4' (M-J-S)	San Martín y Mudrian	CUELLAR	982.622	18.896,58	9,45	220,20	49,42	4,56	14,01	16.305,73	16,59		

	CT/CD	Comarca	kg recogidos	Kg recogidos por semana	Tiempo de Carga por pueblo en horas	Km Ruta (larga) semanales	Km Ruta (corta) semanales	Tiempo ruta semanal	Tiempo total de operación	Euros anuales	Euros/Tn	Euros/Tn Pueblos buenos	Euros/Tn Pueblos malos
SEGOVIA			1.863.494	35.836,42	28,99	1.562,70	799,79	45,18	74,17	142.874	76,67		
RUTA 5 (L-X-V)	San Martín y Mudrian	SEGOVIA	140.857	2.708,79	6,04	429,00	253,52	13,37	19,41	41.276,27	293,04		
RUTA 5' (M-J-S)	San Martín y Mudrian	SEGOVIA	332.522	6.394,65	8,80	519,00	111,82	10,61	19,41	38.149,19	114,73		
RUTA 6 (L-X-V)	San Martín y Mudrian	SEGOVIA	779.942	14.998,88	8,85	266,70	238,03	10,61	19,46	30.524,10	39,14	31,73	65,80
RUTA 6' (M-J-S)	San Martín y Mudrian	SEGOVIA	610.173	11.734,10	5,31	348,00	196,42	10,58	15,89	32.924,30	53,96	46,53	81,58

	CT/CD	Comarca	kg recogidos	Kg recogidos por semana	Tiempo de Carga por pueblo en horas	Km Ruta (larga) semanales	Km Ruta (corta) semanales	Tiempo ruta semanal	Tiempo total de operación	Euros anuales	Euros/Tn	Euros/Tn Pueblos buenos	Euros/Tn Pueblos malos
SEPULVEDA			1.452.885	27.940,10	24,84	2.212,78	639,49	49,88	74,73	172.493,62	118,72		
RUTA 7 (L-X-V)	San Martín y Mudrian	SEPULVEDA	262.228	5.042,85	6,03	495,00	215,67	13,23	19,27	42.978,20	163,90	159,17	178,75
RUTA 7' (M-J-S)	San Martín y Mudrian	SEPULVEDA	645.670	12.416,73	8,30	253,78	259,11	11,03	19,32	31.017,26	48,04	41,08	60,89
RUTA 8 (L-X-V)	San Martín y Mudrian	SEPULVEDA	370.656	7.128,00	4,41	825,00	79,42	14,05	18,47	54.695,86	147,57	93,78	487,50
RUTA 8' (M-J-S)	San Martín y Mudrian	SEPULVEDA	174.331	3.352,52	6,10	639,00	85,29	11,57	17,67	43.802,30	251,26		

SORIA

20000 20 70 35 20 1,163

	CT/CD	Comarca	kg recogidos	Kg recogidos por semana	Tiempo de Carga por pueblo en horas	Km Ruta (larga) semanales	Km Ruta (corta) semanales	Tiempo ruta semanal	Tiempo total de operación	Euros anuales	Euros/Tn
ALMAZAN			867.042	16.673,88	21,95	1.725,00	110,76	27,81	49,76	111.019,14	128,04
RUTA 1 (L-X-V)	Ólvega	ALMAZAN	253.366	4.872,42	5,06	459,00	53,64	8,09	13,15	31.002,65	122,36
RUTA 1' (M-J-S)	Ólvega	ALMAZAN	352.289	6.774,79	7,49	615,00	32,18	9,71	17,20	39.139,14	111,10
RUTA 2 (L-X-V)	Ólvega	ALMAZAN	261.387	5.026,67	9,39	651,00	24,93	10,01	19,40	40.877,36	156,39

	nº llamadas a la semana no repetidas	kg recogidos	Kg recogidos por semana	Tiempo de Carga por pueblo en horas	Km Ruta (larga) semanales	Km Ruta (corta) semanales	Tiempo ruta semanal	Tiempo total de operación	Euros anuales	Euros/Tn pueblo/s buenos	Euros resto de ruta
RUTA 1 (L-X-V)											
COSCURITA	3,27	140.241,00	2.696,94	2,28					ALMAZAN	SORIA	
MORON DE ALMAZAN	3,19	90.035,00	1.731,44	1,57					ALMAZAN	SORIA	
		230.276,00	4.428,38	3,85	459,00		6,56	10,41	27758,484	120,5444076	140,500877

Como apreciamos el precio es mejorable

RUTA 1' (M-J-S)											
VIANA DE DUERO	3,06	84.362,00	1.622,35	1,53					ALMAZAN	SORIA	
BERLANGA DE DUERO	4,62	116.390,00	2.238,27	2,69					ALMAZAN	SORIA	
MATAMALA DE ALMAZAN	3,37	56.408,00	1.084,77	1,40					ALMAZAN	SORIA	
VELAMAZAN	2,38	76.895,00	1.478,75	1,03					ALMAZAN	SORIA	
		334.055,00	6.424,13	6,65	615,00		8,79	15,43	37192,74	111,337175	

Como apreciamos el precio particular empeora

RUTA 2 (L-X-V)											
ALMAZAN	5,06	251.529,00	4.837,10	8,32					ALMAZAN	SORIA	
		251.529,00	4.837,10	8,32	651,00		9,30	17,62	39369,876	156,5222141	

Como apreciamos el precio particular empeora

	CT/CD	Comarca	kg recogidos	Kg recogidos por semana	Tiempo de Carga por pueblo en horas	Km Ruta (larga) semanales	Km Ruta (corta) semanales	Tiempo ruta semanal	Tiempo total de operación	Euros anuales	Euros/Tn
ARCOS DE JALON			117.500	2.259,62	5,71	687,00	45,30	11,11	16,81	44.286,81	376,91
RUTA 2' (M-J-S)	Ólvega	ARCOS DE JALON	117.500	2.259,62	5,71	687,00	45,30	11,11	16,81	44.286,81	376,91

RUTA 2' (M-J-S)											
Ólvega											
ARCOS DE JALON	4,31	77.019,00	1.481,13	2,78					ARCOS DE JALON	SORIA	
ALPANSEQUE	2,00	19.241,00	370,02	0,81					ARCOS DE JALON	SORIA	
		96.260,00	1.851,15	3,59	516,00	230,80	13,97	17,56	45163,4768	469,1821816	

Como apreciamos el precio particular empeora

	CT/CD	Comarca	kg recogidos	Kg recogidos por semana	Tiempo de Carga por pueblo en horas	Km Ruta (larga) semanales	Km Ruta (corta) semanales	Tiempo ruta semanal	Tiempo total de operación	Euros anuales	Euros/Tn
BURGO DE OSMÁ			508.834	9.631,42	16,70	2.401,49	36,75	35,36	52,06	147.455,37	294,42
RUTA 3 (L-X-V)	Ólvega	BURGO DE OSMÁ	43.944	845,08	2,94	687,00	6,07	9,99	12,92	41.914,29	953,81
RUTA 3' (M-J-S)	Ólvega	BURGO DE OSMÁ	91.044	1.750,85	6,46	883,49	1,40	12,66	19,12	53.514,75	587,79
RUTA 4 (L-X-V)	Ólvega	BURGO DE OSMÁ	365.846	7.035,50	7,30	831,00	29,28	12,71	20,01	52.026,34	142,21

RUTA 3' (M-J-S)											
Ólvega											
RETORTILLO DE SORIA	2,65	12.258,00	235,73	1,39					BURGO DE OSMÁ	SORIA	
SAN ESTEBAN DE GORMAZ	4,06	47.966,00	922,42	2,48					BURGO DE OSMÁ	SORIA	
MONTEJO DE TIERNES	3,42	22.425,00	431,25	1,77					BURGO DE OSMÁ	SORIA	
		82.649,00	1.589,40	5,64	861,00	7,96	12,53	18,17	52551,318	635,837312	

Como apreciamos el precio particular empeora

RUTA 4 (L-X-V)											
Ólvega											
LANGA DE DUERO	4,83	206.728,00	3.975,54	3,85					BURGO DE OSMÁ	SORIA	
BURGO DE OSMÁ (EL)	4,65	148.722,00	2.860,04	3,13					BURGO DE OSMÁ	SORIA	
		355.450,00	6.835,58	6,97	810,00	0,00	11,57	18,55	48985,56	137,8128007	292,495171

Como apreciamos el precio es mejorable

	CT/CD	Comarca	kg recogidos	Kg recogidos por semana	Tiempo de Carga por pueblo en horas	Km Ruta (larga) semanales	Km Ruta (corta) semanales	Tiempo ruta semanal	Tiempo total de operación	Euros anuales	Euros/Tn
CAMPO DE GOMARA			1.393.548	26.799,00	34,46	1.340,70	543,52	34,68	69,14	113.949,81	81,77
RUTA 4' (M-J-S)	Ólvega	CAMPO DE GOMARA	331.127	6.367,83	6,89	318,00	151,72	8,88	15,77	28.406,74	85,79
RUTA 5 (L-X-V)	Ólvega	CAMPO DE GOMARA	136.220	2.619,62	3,73	291,00	161,45	8,77	12,50	27.362,37	200,87
RUTA 5' (M-J-S)	Ólvega	CAMPO DE GOMARA	413.386	7.949,73	11,42	501,00	62,02	8,93	20,35	34.049,15	82,37
RUTA 6 (L-X-V)	Ólvega	CAMPO DE GOMARA	512.815	9.861,83	12,42	230,70	168,33	8,11	20,53	24.131,55	47,04

RUTA 4' (M-J-S)											
ALCONABA	2,83	178.669,00	3.435,94	1,21					CAMPO DE GOMARA	SORIA	
CASTILRUIZ	3,31	75.849,00	1.458,63	2,40					CAMPO DE GOMARA	SORIA	
		254.518,00	4.894,58	3,62	318,00		4,54	8,16	19231,368	75,55995254	119,768855

Como apreciamos el precio es mejorable

RUTA 5 (L-X-V)											
VILLARES DE SORIA (LOS)	1,12	39.135,00	752,60	0,49					CAMPO DE GOMARA	SORIA	
ALDEALAFUENTE	2,63	60.958,00	1.172,27	1,18					CAMPO DE GOMARA	SORIA	
		100.093,00	1.924,87	1,67	291,00	31,90	5,07	6,74	19527,7004	195,0955651	216,864556

Como apreciamos el precio es mejorable

RUTA 5' (M-J-S)												
OLVEGA	5,63	306.536,00	5.894,92	6,03						CAMPO DE GOMARA	SORIA	
		306.536,00	5.894,92	6,03	25,00	0,00	0,36	6,38	1511,9	4,932210246	304,513346	

Como apreciamos el precio es mejorable

RUTA 6 (L-X-V)												
AGREDA	5,96	438.889,00	8.440,17	8,28						CAMPO DE GOMARA	SORIA	
		438.889,00	8.440,17	8,28	230,70	0,00	3,30	11,57	13951,8132	31,78893342	137,701742	

Como apreciamos el precio es mejorable

	CT/CD	Comarca	kg recogidos	Kg recogidos por semana	Tiempo de Carga por pueblo en horas	Km Ruta (larga) semanales	Km Ruta (corta) semanales	Tiempo ruta semanal	Tiempo total de operación	Euros anuales	Euros/Tn
SORIA			299,031	5.750,60	9,76	939,00	327,42	22,77	32,53	76.588,20	256,12
RUTA 7 (L-X-V)	Ólvega	SORIA	86.801	1.669,25	3,35	627,00	124,77	12,52	15,87	45.464,00	523,77
RUTA 7' (M-J-S)	Ólvega	SORIA	212.230	4.081,35	6,40	312,00	202,65	10,25	16,65	31.124,21	146,65

RUTA 7' (M-J-S)												
SORIA	2,73	46.829,00	900,56	1,71						SORIA	SORIA	
GARRAY	3,54	75.598,00	1.453,81	1,71						SORIA	SORIA	
		122.427,00	2.354,37	3,42	312,00		4,46	7,87	18868,512	154,1205126		

Como apreciamos el precio particular empeora

	CT/CD	Comarca	kg recogidos	Kg recogidos por semana	Tiempo de Carga por pueblo en horas	Km Ruta (larga) semanales	Km Ruta (corta) semanales	Tiempo ruta semanal	Tiempo total de operación	Euros anuales	Euros/Tn
TIERRAS ALTAS Y VALLE DEL TERA			536.762	10.322,35	15,67	781,50	360,41	21,46	37,13	69.058,09	128,66
RUTA 8 (L-X-V)	Ólvega	TIERRAS ALTAS Y VALLE DEL TERA	403.499	7.759,60	8,04	387,00	132,51	9,31	17,35	31.417,83	77,86
RUTA 8' (M-J-S)	Ólvega	TIERRAS ALTAS Y VALLE DEL TERA	133.263	2.562,75	7,63	394,50	227,90	12,15	19,78	37.640,26	282,45

RUTA 8 (L-X-V)												
SAN PEDRO MANRIQUE	3,44	224.773,00	4.322,56	2,10						TIERRAS ALTAS Y VALLE SORIA		
		224.773,00	4.322,56	2,10	270,00		3,86	5,95	16328,52	72,64449022	84,4270612	

Como apreciamos el precio es mejorable

SORIA	3.786,292	72.813,31	108,79	8.747,69	1.465,77	166,85	275,63	617.669,15	163,13
--------------	------------------	------------------	---------------	-----------------	-----------------	---------------	---------------	-------------------	---------------

	CT/CD	Comarca	kg recogidos	Kg recogidos por semana	Tiempo de Carga por pueblo en horas	Km Ruta (larga) semanales	Km Ruta (corta) semanales	Tiempo ruta semanal	Tiempo total de operación	Euros anuales	Euros/Tn	Euros/Tn Pueblos buenos	Euros/Tn Pueblos malos
ALMAZAN			867.042	16.673,88	21,95	1.725,00	110,76	27,81	49,76	111.019,14	128,04		
RUTA 1 (L-X-V)	Olvega	ALMAZAN	253.366	4.872,42	5,06	459,00	53,64	8,09	13,15	31.002,65	122,36	120,5444076	140,5008766
RUTA 1' (M-J-S)	Olvega	ALMAZAN	352.289	6.774,79	7,49	615,00	32,18	9,71	17,20	39.139,14	111,10		
RUTA 2 (L-X-V)	Olvega	ALMAZAN	261.387	5.026,67	9,39	651,00	24,93	10,01	19,40	40.877,36	156,39		

	CT/CD	Comarca	kg recogidos	Kg recogidos por semana	Tiempo de Carga por pueblo en horas	Km Ruta (larga) semanales	Km Ruta (corta) semanales	Tiempo ruta semanal	Tiempo total de operación	Euros anuales	Euros/Tn	Euros/Tn Pueblos buenos	Euros/Tn Pueblos malos
ARCOS DE JALON			117.500	2.259,62	5,71	687,00	45,30	11,11	16,81	44.286,81	376,91		
RUTA 2' (M-J-S)	Olvega	ARCOS DE JALON	117.500	2.259,62	5,71	687,00	45,30	11,11	16,81	44.286,81	376,91		

	CT/CD	Comarca	kg recogidos	Kg recogidos por semana	Tiempo de Carga por pueblo en horas	Km Ruta (larga) semanales	Km Ruta (corta) semanales	Tiempo ruta semanal	Tiempo total de operación	Euros anuales	Euros/Tn	Euros/Tn Pueblos buenos	Euros/Tn Pueblos malos
BURGO DE OSMA			500.834	9.631,42	16,70	2.401,49	36,75	35,36	52,06	147.455,37	294,42		
RUTA 3 (L-X-V)	Olvega	BURGO DE OSMA	43.944	845,08	2,94	687,00	6,07	9,99	12,92	41.914,29	953,81		
RUTA 3' (M-J-S)	Olvega	BURGO DE OSMA	91.044	1.750,85	6,46	883,49	1,40	12,66	19,12	53.514,75	587,79		
RUTA 4 (L-X-V)	Olvega	BURGO DE OSMA	365.846	7.035,50	7,30	831,00	29,28	12,71	20,01	52.026,34	142,21	137,8128007	292,4951712

	CT/CD	Comarca	kg recogidos	Kg recogidos por semana	Tiempo de Carga por pueblo en horas	Km Ruta (larga) semanales	Km Ruta (corta) semanales	Tiempo ruta semanal	Tiempo total de operación	Euros anuales	Euros/Tn	Euros/Tn Pueblos buenos	Euros/Tn Pueblos malos
CAMPO DE GOMARA			1.393.548	26.799,00	34,46	1.340,70	543,52	34,68	69,14	113.949,81	81,77		
RUTA 4' (M-J-S)	Olvega	CAMPO DE GOMARA	331.127	6.367,83	6,89	318,00	151,72	8,88	15,77	28.406,74	85,79	75,55995254	119,7688548
RUTA 5 (L-X-V)	Olvega	CAMPO DE GOMARA	136.220	2.619,62	3,73	291,00	161,45	8,77	12,50	27.362,37	200,87	195,0955651	216,8645554
RUTA 5' (M-J-S)	Olvega	CAMPO DE GOMARA	413.386	7.949,73	11,42	501,00	62,02	8,93	20,35	34.049,15	82,37	4,932210246	304,5133458
RUTA 6 (L-X-V)	Olvega	CAMPO DE GOMARA	512.815	9.861,83	12,42	230,70	168,33	8,11	20,53	24.131,55	47,06	31,78893342	137,7017423

	CT/CD	Comarca	kg recogidos	Kg recogidos por semana	Tiempo de Carga por pueblo en horas	Km Ruta (larga) semanales	Km Ruta (corta) semanales	Tiempo ruta semanal	Tiempo total de operación	Euros anuales	Euros/Tn	Euros/Tn Pueblos buenos	Euros/Tn Pueblos malos
PINARES			71.575	1.376,44	4,55	873,00	41,61	13,66	18,21	55.311,72	772,78		
RUTA 6' (M-J-S)	Olvega	PINARES	71.575	1.376,44	4,55	873,00	41,61	13,66	18,21	55.311,72	772,78		

	CT/CD	Comarca	kg recogidos	Kg recogidos por semana	Tiempo de Carga por pueblo en horas	Km Ruta (larga) semanales	Km Ruta (corta) semanales	Tiempo ruta semanal	Tiempo total de operación	Euros anuales	Euros/Tn	Euros/Tn Pueblos buenos	Euros/Tn Pueblos malos
SORIA			299.031	5.750,60	9,76	939,00	327,42	22,77	32,53	76.588,20	256,12		
RUTA 7 (L-X-V)	Olvega	SORIA	86.801	1.669,25	3,35	627,00	124,77	12,52	15,87	45.464,00	523,77		
RUTA 7' (M-J-S)	Olvega	SORIA	212.230	4.081,35	6,40	312,00	202,65	10,25	16,65	31.124,21	146,65		

	CT/CD	Comarca	kg recogidos	Kg recogidos por semana	Tiempo de Carga por pueblo en horas	Km Ruta (larga) semanales	Km Ruta (corta) semanales	Tiempo ruta semanal	Tiempo total de operación	Euros anuales	Euros/Tn	Euros/Tn Pueblos buenos	Euros/Tn Pueblos malos
TIERRAS ALTAS Y VALLE DEL TERA			536.762	10.322,35	15,67	781,50	360,41	21,46	37,13	69.058,09	128,66		
RUTA 8 (L-X-V)	Olvega	TIERRAS ALTAS Y VALLE DEL TERA	403.499	7.759,60	8,04	387,00	132,51	9,31	17,35	31.417,83	77,86	72,64449022	84,42706118
RUTA 8' (M-J-S)	Olvega	TIERRAS ALTAS Y VALLE DEL TERA	133.263	2.562,75	7,63	394,50	227,90	12,15	19,78	37.640,26	282,45		

VALLADOLID

20000 20 70 35 20 1,163

	CT/CD	Comarca	kg recogidos	Kg recogidos por semana	Tiempo de Carga por pueblo en horas	Km Ruta (larga) semanales	Km Ruta (corta) semanales	Tiempo ruta semanal	Tiempo total de operación	Euros anuales	Euros/Tn
SUR			989428	19027,46154	27,09128205	726,3	506,1689231	24,83768352	51,92896557	74534,79059	75,33119195
RUTA 1 (L-X-V)	Medina del Campo	SUR	132980	2557,307692	8,635384615	258,6	215,9549231	9,864426374	18,49981099	28699,18353	215,8157883
RUTA 1' (M-J-S)	Medina del Campo	SUR	166476	3201,461538	8,698717949	189	135,6307692	6,575164835	15,27388278	19632,3704	117,9291333
RUTA 2 (L-X-V)	Medina del Campo	SUR	689972	13268,69231	9,757179487	278,7	154,5832308	8,398092308	18,15527179	26203,23666	37,97724642

	nº llamadas a la semana no repetidas	kg recogidos	Kg recogidos por semana	Tiempo de Carga por pueblo en horas	Km Ruta (larga) semanales	Km Ruta (corta) semanales	Tiempo ruta semanal	Tiempo total de operación	Euros anuales	Euros/Tn
RUTA 2 (L-X-V)										
MEDINA DEL CAMPO	2,96	197.577,00	3.799,56	1,39					SUR	VALLADOLID
TORDESILLAS	3,21	92.365,00	1.776,25	1,86					SUR	VALLADOLID
SAN MIGUEL DEL PINO	1,23	63.199,00	1.215,37	0,45					SUR	VALLADOLID
MATAPOZUELOS	1,29	127.948,00	2.460,54	0,45					SUR	VALLADOLID
POLLOS	4,08	128.270,00	2.466,73	2,38					SUR	VALLADOLID
		609.359,00	11.718,44	6,53	278,70	46,09	5,30	11,83	19642,22334	32,2342385 81,389023

Como apreciamos el precio es mejorable

	CT/CD	Comarca	kg recogidos	Kg recogidos por semana	Tiempo de Carga por pueblo en horas	Km Ruta (larga) semanales	Km Ruta (corta) semanales	Tiempo ruta semanal	Tiempo total de operación	Euros anuales	Euros/Tn
SURESTE			1.578.460	30.355,00	24,23	1.170,00	710,78	37,02	61,26	113.742,30	72,06
RUTA 2' (M-J-S)	San Martín y Mudrián	SURESTE	294.412	5.661,77	7,75	312,00	205,22	10,32	18,07	31.279,56	106,24
RUTA 3 (L-X-V)	San Martín y Mudrián	SURESTE	1.060.916	20.402,23	10,19	492,00	160,27	11,61	21,80	39.446,82	37,18
RUTA 3' (M-J-S)	San Martín y Mudrián	SURESTE	223.132	4.291,00	6,30	366,00	345,29	15,09	21,39	43.015,92	192,78

RUTA 3 (L-X-V)											
OLMEDO	1,69	320.213,00	6.157,94	0,60						SURESTE	VALLADOLID
HORNILLOS	1,38	173.986,00	3.345,88	0,51						SURESTE	VALLADOLID
ISCAR	3,65	146.608,00	2.819,38	2,08						SURESTE	VALLADOLID
TORRESCARCELA	0,79	158.687,00	3.051,67	0,26						SURESTE	VALLADOLID
		799.494,00	15.374,88	3,46	262,35	107,85	6,83	10,28	22388,2152	28,00298089	65,253134

Como apreciamos el precio es mejorable

RUTA 3' (M-J-S)											
QUINTANILLA DE ONESIMO	2,50	71.395,00	1.372,98	1,11					SURESTE	VALLADOLID	
MONTEMAYOR DE PIJILLA	2,17	80.061,00	1.539,63	0,88					SURESTE	VALLADOLID	
		151.456,00	2.912,62	1,99	360,00	5,14	7,13	21771,36	143,7470949	296,3971	

Como apreciamos el precio es mejorable

	CT/CD	Comarca	kg recogidos	Kg recogidos por semana	Tiempo de Carga por pueblo en horas	Km Ruta (larga) semanales	Km Ruta (corta) semanales	Tiempo ruta semanal	Tiempo total de operación	Euros anuales	Euros/Tn
TIERRA DE CAMPOS			1.463.236	28.139,15	63,59	3.351,00	656,71	66,63	130,22	242.370,03	165,64
RUTA 4 (L-X-V)	Medina del Campo	TIERRA DE CAMPOS	291.506	5.605,88	10,99	519,00	85,82	9,87	20,86	36.577,05	125,48
RUTA 4' (M-J-S)	Cabreros del Río	TIERRA DE CAMPOS	210.191	4.042,13	9,94	555,00	36,74	8,98	18,92	35.786,21	170,26
RUTA 5 (L-X-V)	Cabreros del Río	TIERRA DE CAMPOS	215.459	4.143,44	10,23	360,00	168,01	9,94	20,17	31.931,69	148,20
RUTA 5' (M-J-S)	Medina del Campo	TIERRA DE CAMPOS	278.266	5.351,27	10,05	552,00	87,07	10,37	20,42	38.648,58	138,89
RUTA 6 (L-X-V)	Cabreros del Río	TIERRA DE CAMPOS	187.145	3.598,94	10,97	444,00	122,22	9,83	20,81	34.242,91	182,98
RUTA 6' (M-J-S)	Cabreros del Río	TIERRA DE CAMPOS	177.233	3.408,33	6,31	429,00	104,87	9,12	15,43	32.286,51	182,17
RUTA 7 (L-X-V)	Cabreros del Río	TIERRA DE CAMPOS	103.436	1.989,15	5,09	492,00	51,97	8,51	13,60	32.897,08	318,04

RUTA 4 (L-X-V)										
VILLABRAGIMA	5,31	121.143,00	2.329,67	4,38					TIERRA DE CAMPOS	VALLADOLID
TORDEHUMOS	4,54	88.663,00	1.705,06	2,51					TIERRA DE CAMPOS	VALLADOLID
		209.806,00	4.034,73	6,88	480,00		6,86	13,74	29028,48	138,3586742

Como apreciamos el precio particular empeora

RUTA 5 (L-X-V)											
MELGAR DE ARRIBA	2,60	24.479,00	470,75	1,21						TIERRA DE CAMPOS	VALLADOLID
SAELICES DE MAYORGA	3,19	36.421,00	700,40	1,83						TIERRA DE CAMPOS	VALLADOLID
VILLALBA DE LA LOMA	2,35	32.259,00	620,37	1,03						TIERRA DE CAMPOS	VALLADOLID
MAYORGA	4,56	78.877,00	1.516,87	3,39						TIERRA DE CAMPOS	VALLADOLID
		172.036,00	3.308,38	7,46	360,00	33,78	6,11	13,56	23814,5184	138,4275291	186,93256

Como apreciamos el precio es mejorable

RUTA 5' (M-J-S)												
VILLANUEVA DE LOS CABALLEROS	2,58	54.108,00	1.040,54	1,08							TIERRA DE CAMPOS	VALLADOLID
VILLAGARCIA DE CAMPOS	3,92	97.541,00	1.875,79	2,10							TIERRA DE CAMPOS	VALLADOLID
MORALES DE CAMPOS	3,75	28.664,00	551,23	1,81							TIERRA DE CAMPOS	VALLADOLID
SAN PEDRO DE LATARCE	4,92	76.957,00	1.479,94	3,30							TIERRA DE CAMPOS	VALLADOLID
		257.270,00	4.947,50	8,29	552,00	5,15	8,03	16,32	33694,436	130,9691608	235,95673	

Como apreciamos el precio es mejorable

RUTA 6 (L-X-V)						
BOLAÑOS DE CAMPOS	4,33	46.150,00	887,50	2,74	TIERRA DE CAMPOS	VALLADOLID
AGUILAR DE CAMPOS	4,33	43.414,00	834,88	2,72	TIERRA DE CAMPOS	VALLADOLID
BECILLA DE VALDERADUEY	3,38	23.302,00	448,12	1,49	TIERRA DE CAMPOS	VALLADOLID
ROALES	0,37	21.060,00	405,00	0,12	TIERRA DE CAMPOS	VALLADOLID

133.926,00	2.575,50	7,08	471,00	18,49	7,26	14,33	29602,3042	221,0347819
------------	----------	------	--------	-------	------	-------	------------	-------------

Como apreciamos el precio particular empeora

RUTA 6' (M-J-S)								
VILLALON DE CAMPOS	4,44	110.847,00	2.131,67	2,58			TIERRA DE CAMPOS	VALLADOLID
CUENCA DE CAMPOS	2,15	29.952,00	576,00	0,89			TIERRA DE CAMPOS	VALLADOLID
		140.799,00	2.707,67	3,47	429,00	6,13	9,60	25944,204 184,2641212

Como apreciamos el precio particular empeora

	CT/CD	Comarca	kg recogidos	Kg recogidos por semana	Tiempo de Carga por pueblo en horas	Km Ruta (larga) semanales	Km Ruta (corta) semanales	Tiempo ruta semanal	Tiempo total de operación	Euros anuales	Euros/Tn
CENTRO			813.301	15.640,40	30,78	2.205,00	600,28	48,65	79,43	169.652,07	208,60
RUTA 7' (M-J-S)	San Martin y Mudrian	CENTRO	237.467	4.566,67	9,26	633,00	91,03	11,64	20,90	43.786,25	184,39
RUTA 8 (L-X-V)	Medina del Campo	CENTRO	226.733	4.360,25	7,51	663,00	119,94	12,90	20,41	47.349,22	208,83
RUTA 8' (M-J-S)	Medina del Campo	CENTRO	163.265	3.139,71	8,59	390,00	232,14	12,20	20,80	37.624,81	230,45
RUTA 9 (L-X-V)	Medina del Campo	CENTRO	185.836	3.573,77	5,42	519,00	157,17	11,90	17,32	40.891,79	220,04

RUTA 7' (M-J-S)										
VALLADOLID	5,40	123.442,00	2.373,88	4,17					CENTRO	VALLADOLID
OLMOS DE ESGUEVA	1,50	35.135,00	675,67	0,56					CENTRO	VALLADOLID
		158.577,00	3.049,56	4,72	474,00	68,10	8,72	13,44	32784,0396	206,7389319

Como apreciamos el precio particular empeora

RUTA 9 (L-X-V)										
CABEZON	1,96	63.833,00	1.227,56	0,77					CENTRO	VALLADOLID
LAGUNA DE DUERO	1,42	23.003,00	442,37	0,58					CENTRO	VALLADOLID
CISTERNIGA	0,87	21.240,00	408,46	0,51					CENTRO	VALLADOLID
		108.076,00	2.078,38	1,85	205,20	58,40	4,60	6,45	15941,4736	147,502439 320,86315

Como apreciamos el precio es mejorable

VALLADOLID	4.844.425	93.162,02	145,69	7.452,30	2.473,94	177,15	322,84	600.299,19	123,92
------------	-----------	-----------	--------	----------	----------	--------	--------	------------	--------

	CT/CD	Comarca	kg recogidos	Kg recogidos por semana	Tiempo de Carga por pueblo en horas	Km Ruta (larga) semanales	Km Ruta (corta) semanales	Tiempo ruta semanal	Tiempo total de operación	Euros anuales	Euros/Tn	Euros/Tn Pueblos buenos	Euros/Tn Pueblos malos
CENTRO			813.301	15.640,40	30,78	2.205,00	600,28	48,65	79,43	169.652,07	208,60		
RUTA 7 (M-J-S)	San Martín y Mudrian	CENTRO	237.467	4.566,67	9,26	633,00	91,03	11,64	20,90	43.786,25	184,39		
RUTA 8 (L-X-V)	Medina del Campo	CENTRO	226.733	4.360,25	7,51	663,00	119,94	12,90	20,41	47.349,22	208,83		
RUTA 8' (M-J-S)	Medina del Campo	CENTRO	163.265	3.139,71	8,59	390,00	232,14	12,20	20,80	37.624,81	230,45		
RUTA 9 (L-X-V)	Medina del Campo	CENTRO	185.836	3.573,77	5,42	519,00	157,17	11,90	17,32	40.891,79	220,04	147,50	320,86

	CT/CD	Comarca	kg recogidos	Kg recogidos por semana	Tiempo de Carga por pueblo en horas	Km Ruta (larga) semanales	Km Ruta (corta) semanales	Tiempo ruta semanal	Tiempo total de operación	Euros anuales	Euros/Tn	Euros/Tn Pueblos buenos	Euros/Tn Pueblos malos
SUR			989.428	19.027,46	27,09	726,30	506,17	24,84	51,93	74.534,79	75,33		
RUTA 1 (L-X-V)	Medina del Campo	SUR	132.980	2.557,31	8,64	258,60	215,95	9,86	18,50	28.699,18	215,82		
RUTA 1' (M-J-S)	Medina del Campo	SUR	166.476	3.201,46	8,70	189,00	135,63	6,58	15,27	19.632,37	117,93		
RUTA 2 (L-X-V)	Medina del Campo	SUR	689.972	13.268,69	9,76	278,70	154,58	8,40	18,16	26.203,24	37,98	32,23	81,39

	CT/CD	Comarca	kg recogidos	Kg recogidos por semana	Tiempo de Carga por pueblo en horas	Km Ruta (larga) semanales	Km Ruta (corta) semanales	Tiempo ruta semanal	Tiempo total de operación	Euros anuales	Euros/Tn	Euros/Tn Pueblos buenos	Euros/Tn Pueblos malos
SURESTE			1.578.460	30.355,00	24,23	1.170,00	710,78	37,02	61,26	113.742,30	72,06		
RUTA 2' (M-J-S)	San Martín y Mudrian	SURESTE	294.412	5.661,77	7,75	312,00	205,22	10,32	18,07	31.279,56	106,24		
RUTA 3 (L-X-V)	San Martín y Mudrian	SURESTE	1.060.916	20.402,23	10,19	492,00	160,27	11,61	21,80	39.446,82	37,18	28,00	65,25
RUTA 3' (M-J-S)	San Martín y Mudrian	SURESTE	223.132	4.291,00	6,30	366,00	345,29	15,09	21,39	43.015,92	192,78	143,75	296,40

	CT/CD	Comarca	kg recogidos	Kg recogidos por semana	Tiempo de Carga por pueblo en horas	Km Ruta (larga) semanales	Km Ruta (corta) semanales	Tiempo ruta semanal	Tiempo total de operación	Euros anuales	Euros/Tn	Euros/Tn Pueblos buenos	Euros/Tn Pueblos malos
TIERRA DE CAMPOS			1.463.236	28.139,15	63,59	3.351,00	656,71	66,63	130,22	242.370,03	165,64		
RUTA 4 (L-X-V)	Medina del Campo	TIERRA DE CAMPOS	291.506	5.605,88	10,99	519,00	85,82	9,87	20,86	36.577,05	125,48		
RUTA 4' (M-J-S)	Cabreros del Río	TIERRA DE CAMPOS	210.191	4.042,13	9,94	555,00	36,74	8,98	18,92	35.786,21	170,26		
RUTA 5 (L-X-V)	Cabreros del Río	TIERRA DE CAMPOS	215.459	4.143,44	10,23	360,00	168,01	9,94	20,17	31.931,69	148,20	138,43	186,93
RUTA 5' (M-J-S)	Medina del Campo	TIERRA DE CAMPOS	278.266	5.351,27	10,05	552,00	87,07	10,37	20,42	38.648,58	138,89	130,97	235,96
RUTA 6 (L-X-V)	Cabreros del Río	TIERRA DE CAMPOS	187.145	3.598,94	10,97	444,00	122,22	9,83	20,81	34.242,91	182,98		
RUTA 6' (M-J-S)	Cabreros del Río	TIERRA DE CAMPOS	177.233	3.408,33	6,31	429,00	104,87	9,12	15,43	32.286,51	182,17		
RUTA 7 (L-X-V)	Cabreros del Río	TIERRA DE CAMPOS	103.436	1.989,15	5,09	492,00	51,97	8,51	13,60	32.897,08	318,04		

Costes centro de transferencia

		24000	1,115							
		2.135.034	41.058,35	1,71	88,96	38.644,12	14.362,73	6,73	614.661,92	126,88
Medina del Campo		2.135.034	41.058,35	1,71	88,96	434,40	14.362,73	6,73		

Punto de Transferencia	Planta Destrucción	kg recogidos	Kg recogidos por semana	Nº viajes de bañeras por semana	Nº viajes de bañeras por año	Km a Planta Destrucción	Euros anuales	Euros/Tn	EUROS TOTALES	Euros/Tn
		575.834	11.073,73	0,46	23,99	3.474,20	3.873,73	6,73	173.525,80	213,36
Medina del Campo	San Martín y Mudrian	575.834	11.073,73	0,46	23,99	144,8	3.873,73	6,73		

Punto de Transferencia	Planta Destrucción	kg recogidos	Kg recogidos por semana	Nº viajes de bañeras por semana	Nº viajes de bañeras por año	Km a Planta Destrucción	Euros anuales	Euros/Tn	EUROS TOTALES	Euros/Tn
		989.428	19.027,46	0,79	41,23	5.969,55	6.656,05	6,73	81.190,84	82,06
Medina del Campo	San Martín y Mudrian	989.428	19.027,46	0,79	41,23	144,8	6.656,05	6,73		

Punto de Transferencia	Planta Destrucción	kg recogidos	Kg recogidos por semana	Nº viajes de bañeras por semana	Nº viajes de bañeras por año	Km a Planta Destrucción	Euros anuales	Euros/Tn	EUROS TOTALES	Euros/Tn
		569.772	10.957,15	0,46	23,74	3.437,62	3.832,95	6,73	246.202,98	168,26
Medina del Campo	San Martín y Mudrian	569.772	10.957,15	0,46	23,74	144,8	3.832,95	6,73		

ZAMORA

	CT/CD	Comarca	kg recogidos	Kg recogidos por semana	Tiempo de Carga por pueblo en horas	Km Ruta (larga) semanales	Km Ruta (corta) semanales	Tiempo ruta semanal	Tiempo total de operación	Euros anuales	Euros/Tn
DUERO BAJO			1.231.964	23.691,62	47,46	1.454,10	482,01	34,54	82,00	117.088,28	95,04
RUTA 6 (L-X-V)	Monfarracinos	DUERO BAJO	298.694	5.744,12	13,06	303,90	57,71	5,99	19,05	21.868,82	73,21
RUTA 6' (M-J-S)	Monfarracinos	DUERO BAJO	357.004	6.865,46	11,78	441,00	107,12	9,36	21,14	33.147,83	92,85
RUTA 7 (L-X-V)	Monfarracinos	DUERO BAJO	320.544	6.164,31	12,07	429,00	109,70	9,26	21,33	32.578,42	101,63
RUTA 7' (M-J-S)	Monfarracinos	DUERO BAJO	255.722	4.917,73	10,55	280,20	207,48	9,93	20,48	29.493,21	115,33

	nº llamadas a la semana no repetidas	kg recogidos	Kg recogidos por semana	Tiempo de Carga por pueblo en horas	Km Ruta (larga) semanales	Km Ruta (corta) semanales	Tiempo ruta semanal	Tiempo total de operación	Euros anuales	Euros/Tn pueblo/s buenos	Euros resto de ruta
RUTA 6' (M-J-S)											
FUENTESAUCCO	4,58	89.260,00	1.716,54	3,40					DUERO BAJO	Zamora	
VENIALBO	2,15	96.933,00	1.864,10	0,85					DUERO BAJO	Zamora	
GUARRATE	3,63	45.451,00	874,06	1,96					DUERO BAJO	Zamora	
VADILLO DE LA GUAREÑA	3,62	40.445,00	777,79	1,85					DUERO BAJO	Zamora	
		272.089,00	5.232,48	8,06	441,00		6,30	14,36	26669,916	98,01908934	

Como apreciamos el precio particular empeora

RUTA 7 (L-X-V)											
SAN MIGUEL DE LA RIBERA	4,10	49.448,00	950,92	2,35					DUERO BAJO	Zamora	
ARGUJILLO	3,00	42.761,00	822,33	1,44					DUERO BAJO	Zamora	
CORRALES	4,10	91.254,00	1.754,88	2,44					DUERO BAJO	Zamora	
		183.463,00	3.528,13	6,22	251,70		3,60	9,82	15221,8092	82,96936821	126,615738

Como apreciamos el precio es mejorable

RUTA 7' (M-J-S)											
MORALES DEL VINO	4,15	88.432,00	1.700,62	2,24					DUERO BAJO	Zamora	
PERDIGON (EL)	3,00	35.991,00	692,13	1,44					DUERO BAJO	Zamora	
CUELGA MURES	3,25	33.253,00	639,48	1,49					DUERO BAJO	Zamora	
		157.676,00	3.032,23	5,17	280,20		4,00	9,18	16945,3752	107,4695908	127,979108

Como apreciamos el precio es mejorable

	CT/CD	Comarca	kg recogidos	Kg recogidos por semana	Tiempo de Carga por pueblo en horas	Km Ruta (larga) semanales	Km Ruta (corta) semanales	Tiempo ruta semanal	Tiempo total de operación	Euros anuales	Euros/Tn
CAMPOS-PAN			1.645.490	31.644,04	90,45	2.674,20	590,16	55,06	145,51	197.415,53	119,97
RUTA 8 (L-X-V)	Monfarracinos	CAMPOS-PAN	259.013	4.981,02	15,31	366,00	0,00	5,23	20,54	22.134,22	85,46
RUTA 8' (M-J-S)	Monfarracinos	CAMPOS-PAN	251.485	4.836,25	13,30	366,00	43,03	6,46	19,76	24.736,78	98,36
RUTA 9 (L-X-V)	Monfarracinos	CAMPOS-PAN	221.724	4.263,92	12,02	489,00	0,00	6,99	19,00	29.572,76	133,38
RUTA 9' (M-J-S)	Monfarracinos	CAMPOS-PAN	85.664	1.647,38	6,98	435,00	140,42	10,23	17,21	34.799,05	406,23
RUTA 10 (L-X-V)	Monfarracinos	CAMPOS-PAN	233.597	4.492,25	13,38	253,80	51,56	5,10	18,48	18.467,04	79,06
RUTA 10' (M-J-S)	Monfarracinos	CAMPOS-PAN	176.540	3.395,00	8,49	240,90	65,58	5,32	13,81	18.534,50	104,99
RUTA 11 (L-X-V)	Monfarracinos	CAMPOS-PAN	165.933	3.191,02	7,61	305,10	190,78	9,81	17,42	29.989,12	180,73
RUTA 11' (M-J-S)	Monfarracinos	CAMPOS-PAN	251.534	4.837,19	13,35	218,40	98,78	5,94	19,29	19.182,06	76,26

RUTA 8' (M-J-S)											
TAPIOLES	3,58	29068,00	559,00	1,95					CAMPOS-PAN	Zamora	
CASTROVERDE DE CAMPOS	3,00	20.689,00	397,87	1,40					CAMPOS-PAN	Zamora	
VILLANUEVA DEL CAMPO	5,85	131.078,00	2.520,73	5,64					CAMPOS-PAN	Zamora	
VILLAMAYOR DE CAMPOS	4,67	44.568,00	857,08	2,79					CAMPOS-PAN	Zamora	
		225.403,00	4.334,67	11,78	405,00		5,79	17,56	24492,78	108,662174	

Como apreciamos el precio particular empeora

RUTA 10 (L-X-V)											
SAN PEDRO DE LA NAVE-ALMENDR	4,96	56.838,00	1.093,04	3,28					CAMPOS-PAN	Zamora	
ZAMORA	5,15	90.097,00	1.732,63	4,38					CAMPOS-PAN	Zamora	
		146.935,00	2.825,67	7,65	174,30		2,49	10,14	10540,9668	71,73897846	91,4596663

Como apreciamos el precio es mejorable

RUTA 11' (M-J-S)											
TORRES DEL CARRIZAL	5,33	67.695,00	1.301,83	3,74					CAMPOS-PAN	Zamora	
CORESES	4,21	66.737,00	1.283,40	2,43					CAMPOS-PAN	Zamora	
		134.432,00	2.585,23	6,17	98,70		1,41	7,58	5968,9812	44,40149072	112,833902

Como apreciamos el precio es mejorable

	CT/CD	Comarca	kg recogidos	Kg recogidos por semana	Tiempo de Carga por pueblo en horas	Km Ruta (larga) semanales	Km Ruta (corta) semanales	Tiempo ruta semanal	Tiempo total de operación	Euros anuales	Euros/Tn
BENAVENTE Y LOS VALLES			1.326.969	25.518,69	61,26	2.865,00	438,28	53,45	114,71	199.769,30	150,55
RUTA 12 (L-X-V)	Cabrereros del Río	BENAVENTE Y LOS VALLES	295.469	5.682,10	10,42	399,00	50,15	7,13	17,56	27.162,56	91,93
RUTA 12' (M-J-S)	Monfarracinos	BENAVENTE Y LOS VALLES	246.681	4.743,87	9,81	540,00	109,64	10,85	20,66	39.287,40	159,26
RUTA 13 (L-X-V)	Cabrereros del Río	BENAVENTE Y LOS VALLES	127.360	2.447,31	8,54	465,00	99,27	9,48	18,02	34.124,98	268,15
RUTA 13' (M-J-S)	Monfarracinos	BENAVENTE Y LOS VALLES	246.350	4.737,50	13,15	411,00	3,62	5,97	19,12	25.074,28	101,78
RUTA 14 (L-X-V)	Monfarracinos	BENAVENTE Y LOS VALLES	112.641	2.166,17	7,98	525,00	103,89	10,47	18,45	38.032,66	337,64
RUTA 14' (M-J-S)	Monfarracinos	BENAVENTE Y LOS VALLES	298.568	5.741,69	11,36	525,00	71,72	9,55	20,91	36.087,42	120,87

RUTA 12 (L-X-V)											
MANGANESES DE LA POLVOROSA	5,15	76.050,00	1.462,50	3,98					BENAVENTE Y LOS VALLES	Zamora	
QUIRUELAS DE VIDRIALES	3,56	72.684,00	1.397,77	1,74					BENAVENTE Y LOS VALLES	Zamora	
SAN CRISTOBAL DE ENTREVÍAS	4,75	69.343,00	1.333,52	2,90					BENAVENTE Y LOS VALLES	Zamora	
		218.077,00	4.193,79	8,62	399,00		5,70	14,32	24129,924	110,6486425	

Como apreciamos el precio particular empeora

RUTA 12' (M-J-S)											
SANTIBAÑEZ DE VIDRIALES	3,92	98.867,00	1.901,29	2,41					BENAVENTE Y LOS VALLES	Zamora	
		98.867,00	1.901,29	2,41	498,00		7,11	9,52	30117,048	304,6218455	

Como apreciamos el precio particular empeora

RUTA 14' (M-J-S)											
VILLAVEZA DEL AGUA	3,63	93.137,00	1.791,10	1,75					BENAVENTE Y LOS VALLES	Zamora	
FUENTES DE ROPEL	3,19	36.553,00	702,94	1,51					BENAVENTE Y LOS VALLES	Zamora	
SANTA MARIA DE VALVERDE	3,38	39.682,00	763,12	1,52					BENAVENTE Y LOS VALLES	Zamora	
SANTIBAÑEZ DE TERA	2,62	36.921,00	710,02	1,77					BENAVENTE Y LOS VALLES	Zamora	
		206.293,00	3.967,17	6,55	318,00		4,54	11,09	19231,368	93,22356066	182,671978

Como apreciamos el precio es mejorable

ZAMORA			5.369,341	103.256,56	281,14	12.048,75	2.611,75	246,75	527,89	886.608,22	165,12
	CT/CD	Comarca	kg recogidos	Kg recogidos por semana	Tiempo de Carga por pueblo en horas	Km Ruta (larga) semanales	Km Ruta (corta) semanales	Tiempo ruta semanal	Tiempo total de operación	Euros anuales	Euros/Tn
SAYAGO			637.788,00	12.265,15	45,33	1.752,00	312,63	33,96	79,29	124.860,38	195,77
RUTA 1 (L-X-V)	Monfarracinos	SAYAGO	179.413	3.450,25	14,26	369,00	0,00	5,27	19,53	22.315,64	124,38
RUTA 1' (M-J-S)	Monfarracinos	SAYAGO	206.542	3.971,96	14,14	477,00	0,00	6,81	20,96	28.847,05	139,67
RUTA 2 (L-X-V)	Monfarracinos	SAYAGO	82.289	1.582,48	8,03	429,00	287,21	14,33	22,37	43.313,61	526,36
RUTA 2' (M-J-S)	Monfarracinos	SAYAGO	169.544	3.260,46	8,90	477,00	25,42	7,54	16,44	30.384,07	179,21

	CT/CD	Comarca	kg recogidos	Kg recogidos por semana	Tiempo de Carga por pueblo en horas	Km Ruta (larga) semanales	Km Ruta (corta) semanales	Tiempo ruta semanal	Tiempo total de operación	Euros anuales	Euros/Tn
SANABRIA			106.574	2.049,50	7,62	1.305,45	379,56	29,49	37,11	101.902,95	956,17
RUTA 3 (L-X-V)	Monfarracinos	SANABRIA	32.678	628,42	2,60	749,55	112,28	13,92	16,52	52.120,04	1.594,96
RUTA 3' (M-J-S)	Monfarracinos	SANABRIA	73.896	1.421,08	5,01	555,90	267,28	15,58	20,59	49.782,91	673,69

	CT/CD	Comarca	kg recogidos	Kg recogidos por semana	Tiempo de Carga por pueblo en horas	Km Ruta (larga) semanales	Km Ruta (corta) semanales	Tiempo ruta semanal	Tiempo total de operación	Euros anuales	Euros/Tn
ALISTE			420.556	8.087,62	29,03	1.998,00	409,10	40,23	69,26	145.571,78	346,14
RUTA 4 (L-X-V)	Monfarracinos	ALISTE	28.630	550,58	3,41	597,00	75,10	10,67	14,08	40.645,92	1.419,70
RUTA 4' (M-J-S)	Monfarracinos	ALISTE	193.049	3.712,48	10,97	507,00	111,35	10,42	21,40	37.395,57	193,71
RUTA 5 (L-X-V)	Monfarracinos	ALISTE	149.336	2.871,85	10,44	495,00	131,50	10,83	21,26	37.888,21	253,71
RUTA 5' (M-J-S)	Monfarracinos	ALISTE	49.541	952,71	4,21	399,00	91,15	8,30	12,51	29.642,08	598,33

	CT/CD	Comarca	kg recogidos	Kg recogidos por semana	Tiempo de Carga por pueblo en horas	Km Ruta (larga) semanales	Km Ruta (corta) semanales	Tiempo ruta semanal	Tiempo total de operación	Euros anuales	Euros/Tn	Euros/Tn Pueblos buenos	Euros/Tn Pueblos malos
DUERO BAJO			1.231.964	23.691,62	47,46	1.454,10	482,01	34,54	82,00	117.088,28	95,04		
RUTA 6 (L-X-V)	Monfarracinos	DUERO BAJO	298.694	5.744,12	13,06	303,90	57,71	5,99	19,05	21.868,82	73,21		
RUTA 6' (M-J-S)	Monfarracinos	DUERO BAJO	357.004	6.865,46	11,78	441,00	107,12	9,36	21,14	33.147,83	92,85		
RUTA 7 (L-X-V)	Monfarracinos	DUERO BAJO	320.544	6.164,31	12,07	429,00	109,70	9,26	21,33	32.578,42	101,63	82,97	126,62
RUTA 7' (M-J-S)	Monfarracinos	DUERO BAJO	255.722	4.917,73	10,55	280,20	207,48	9,93	20,48	29.493,21	115,33	107,47	127,98

	CT/CD	Comarca	kg recogidos	Kg recogidos por semana	Tiempo de Carga por pueblo en horas	Km Ruta (larga) semanales	Km Ruta (corta) semanales	Tiempo ruta semanal	Tiempo total de operación	Euros anuales	Euros/Tn	Euros/Tn Pueblos buenos	Euros/Tn Pueblos malos
CAMPOS-PAN			1.645.490,00	31.644,04	90,45	2.674,20	590,16	55,06	145,51	197.415,53	119,97		
RUTA 8 (L-X-V)	Monfarracinos	CAMPOS-PAN	259.013	4.981,02	15,31	366,00	0,00	5,23	20,54	22.134,22	85,46		
RUTA 8' (M-J-S)	Monfarracinos	CAMPOS-PAN	251.485	4.836,25	13,30	366,00	43,03	6,46	19,76	24.736,78	98,36		
RUTA 9 (L-X-V)	Monfarracinos	CAMPOS-PAN	221.724	4.263,92	12,02	489,00	0,00	6,99	19,00	29.572,76	133,38		
RUTA 9' (M-J-S)	Monfarracinos	CAMPOS-PAN	85.664	1.647,38	6,98	435,00	140,42	10,23	17,21	34.799,05	406,23		
RUTA 10 (L-X-V)	Monfarracinos	CAMPOS-PAN	233.597	4.492,25	13,38	253,80	51,56	5,10	18,48	18.467,04	79,06	71,74	91,46
RUTA 10' (M-J-S)	Monfarracinos	CAMPOS-PAN	176.540	3.395,00	8,49	240,90	65,58	5,32	13,81	18.534,50	104,99		
RUTA 11 (L-X-V)	Monfarracinos	CAMPOS-PAN	165.933	3.191,02	7,61	305,10	190,78	9,81	17,42	29.989,12	180,73		
RUTA 11' (M-J-S)	Monfarracinos	CAMPOS-PAN	251.534	4.837,19	13,35	218,40	98,78	5,94	19,29	19.182,06	76,26	44,40	112,83

	CT/CD	Comarca	kg recogidos	Kg recogidos por semana	Tiempo de Carga por pueblo en horas	Km Ruta (larga) semanales	Km Ruta (corta) semanales	Tiempo ruta semanal	Tiempo total de operación	Euros anuales	Euros/Tn	Euros/Tn Pueblos buenos	Euros/Tn Pueblos malos
BENAVENTE Y LOS VALLES			1.326.969	25.518,63	61,26	2.865,00	438,28	53,45	114,71	199.769,30	150,55		
RUTA 12 (L-X-V)	Cabreros del Río	NAVENTE Y LOS VAL	295.469	5.682,10	10,42	399,00	50,15	7,13	17,56	27.162,56	91,93		
RUTA 12' (M-J-S)	Monfarracinos	NAVENTE Y LOS VAL	246.681	4.743,87	9,81	540,00	109,64	10,85	20,66	39.287,40	159,26		
RUTA 13 (L-X-V)	Cabreros del Río	NAVENTE Y LOS VAL	127.260	2.447,31	8,54	465,00	99,27	9,48	18,02	34.124,98	268,15		
RUTA 13' (M-J-S)	Monfarracinos	NAVENTE Y LOS VAL	246.350	4.737,50	13,15	411,00	3,62	5,97	19,12	25.074,28	101,78		
RUTA 14 (L-X-V)	Monfarracinos	NAVENTE Y LOS VAL	112.641	2.166,17	7,98	525,00	103,89	10,47	18,45	38.032,66	337,64		
RUTA 14' (M-J-S)	Monfarracinos	NAVENTE Y LOS VAL	298.568	5.741,69	11,36	525,00	71,72	9,55	20,91	36.087,42	120,87	93,22	182,67

Costes centro de transferencia

24000				1,115						
Monfarracinos		4.687.599	90.146,13	3,76	195,32	1.236,00	44.862,28	9,57	931.470,50	173,48

Punto de Transferencia	Planta Destrucción	kg recogidos	Kg recogidos por semana	Nº viajes de bañeras por semana	Nº viajes de bañeras por año	Km a Planta Destrucción	Euros anuales	Euros/Tn	EUROS TOTALES	Euros/Tn
		637.788	12.265,15	0,51	26,57	5.474,35	6.103,90	9,57	130.964,27	205,34
Monfarracinos	Aldeaseca de la Frontera	637.788	12.265,15	0,51	26,57	206	6.103,90	9,57		

Punto de Transferencia	Planta Destrucción	kg recogidos	Kg recogidos por semana	Nº viajes de bañeras por semana	Nº viajes de bañeras por año	Km a Planta Destrucción	Euros anuales	Euros/Tn	EUROS TOTALES	Euros/Tn
		106.574	2.049,50	0,09	4,44	914,76	1.019,96	9,57	102.922,91	965,74
Monfarracinos	Aldeaseca de la Frontera	106.574	2.049,50	0,09	4,44	206	1.019,96	9,57		

Punto de Transferencia	Planta Destrucción	kg recogidos	Kg recogidos por semana	Nº viajes de bañeras por semana	Nº viajes de bañeras por año	Km a Planta Destrucción	Euros anuales	Euros/Tn	EUROS TOTALES	Euros/Tn
		420.556	8.087,62	0,34	17,52	3.609,77	4.024,90	9,57	149.596,68	355,71
Monfarracinos	Aldeaseca de la Frontera	420.556	8.087,62	0,34	17,52	206	4.024,90	9,57		

Punto de Transferencia	Planta Destrucción	kg recogidos	Kg recogidos por semana	Nº viajes de bañeras por semana	Nº viajes de bañeras por año	Km a Planta Destrucción	Euros anuales	Euros/Tn	EUROS TOTALES	Euros/Tn
		1.231.964	23.691,62	0,99	51,33	10.574,36	11.790,41	9,57	128.878,69	104,61
Monfarracinos	Aldeaseca de la Frontera	1.231.964	23.691,62	0,99	51,33	206	11.790,41	9,57		

Punto de Transferencia	Planta Destrucción	kg recogidos	Kg recogidos por semana	Nº viajes de bañeras por semana	Nº viajes de bañeras por año	Km a Planta Destrucción	Euros anuales	Euros/Tn	EUROS TOTALES	Euros/Tn
		1.386.477	26.663,02	1,11	57,77	11.900,59	13.269,16	9,57	210.684,69	128,04
Monfarracinos	Aldeaseca de la Frontera	1.386.477	26.663,02	1,11	57,77	206	13.269,16	9,57		

Punto de Transferencia	Planta Destrucción	kg recogidos	Kg recogidos por semana	Nº viajes de bañeras por semana	Nº viajes de bañeras por año	Km a Planta Destrucción	Euros anuales	Euros/Tn	EUROS TOTALES	Euros/Tn
		904.240	17.389,23	0,72	37,68	7.761,39	8.653,95	9,57	208.423,25	157,07
Monfarracinos	Aldeaseca de la Frontera	904.240	17.389,23	0,72	37,68	206	8.653,95	9,57		