

LA
BRIQUE
ORDINAIRE



2^{ME} SÉRIE



CONSTRUCTIONS EN BRIQUES

2193

LA

BRIQUE ORDINAIRE

AU POINT DE VUE

DÉCORATIF

PAR

J. LACROUX

ARCHITECTE

★

SECONDE PARTIE

★

APPLICATIONS PRATIQUES

HOTELS PRIVÉS, MAISONS DE CAMPAGNE, VILLAS, DÉPENDANCES, ETC.

1 Volume. — 80 Planches en couleurs. — Publié en 10 Fascicules.

LA BRIQUE ORDINAIRE (2^{me} PARTIE)

PREMIER FASCICULE

8 planches en chromolithographie

Planches : 5, 6, 11, 12, 16, 19, 42 et 44.

PARIS

LIBRAIRIE GÉNÉRALE DE L'ARCHITECTURE ET DES TRAVAUX PUBLICS

DUCHER ET C^{IE}

ÉDITEURS

51, rue des Ecoles, 51

1884



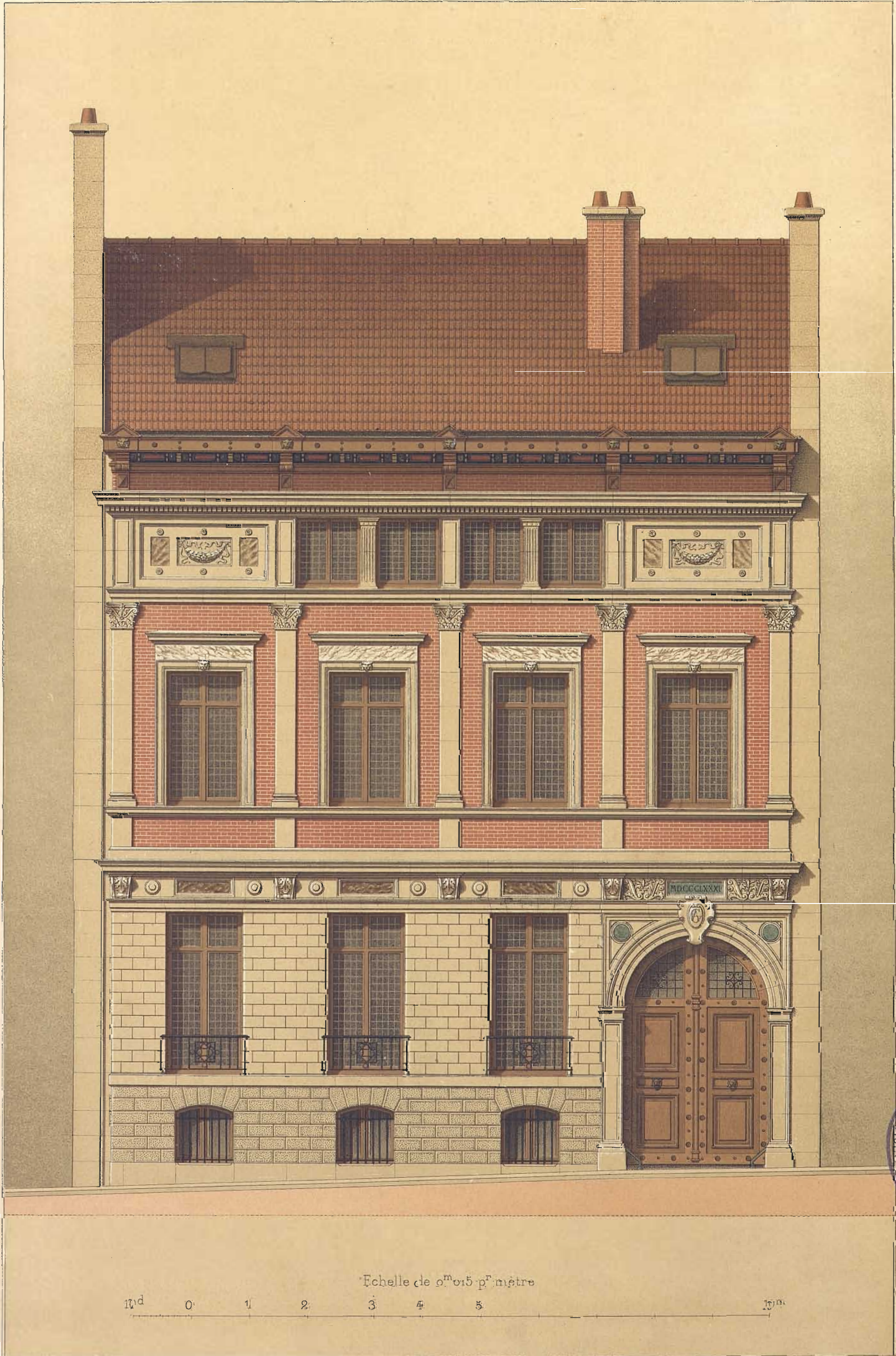

Echelle de 0^m015 p^r mètre

0 1 2 3 4 5

Daumont lith.

Ducher & C^o Editeurs

Imp. Lemerrier & C^o Paris.

HÔTEL PRIVE
 rue Leroux, N^o 4, à Paris - Elevation.
 M^r Paul SÉDILLE Arch^{te}

LA BRIQUE ORDINAIRE

2^e PARTIE

PL. 6

- | | |
|-------------------------|-----------------------------|
| 1 Cuisine. | 7 Passage de Porte cochère. |
| 2 Monte-plats. | 8 Vestibule. |
| 3 Calorifère. | 9 Salon. |
| 4 Caves (Combustibles) | 10 Salle à manger. |
| 5 Caves (Vins) | 11 Office. |
| 6 Escalier du Sous-sol. | 12 Grand Escalier. |

- | | |
|--------------------------------------|-----------------------------|
| 13 Antichambre. | 19 Ecuries et Boxe. |
| 14 Chambres à coucher. | 20 Remise. |
| 15 Cabinets de toilette. | 21 Sellerie. |
| 16 Salle de billard. | 22 Chambres de domestiques. |
| 17 Salle de bains. | 23 Cuisine. |
| 18 Escalier du 2 ^e Etage. | 24 Cabinet. |
| | 25 Grenier. |

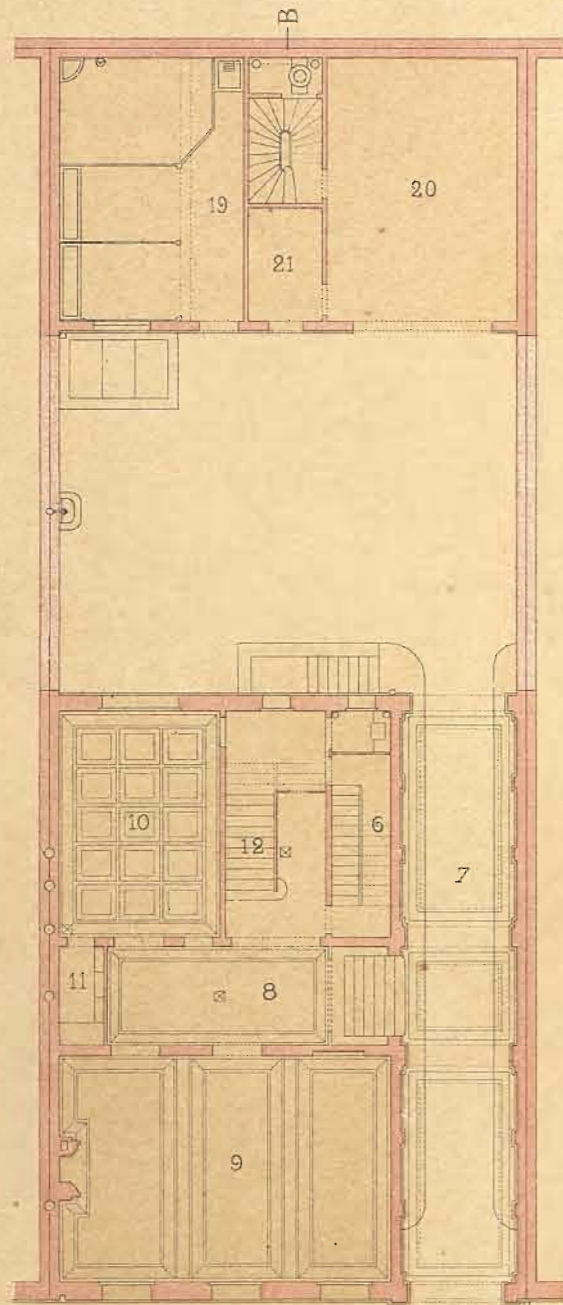
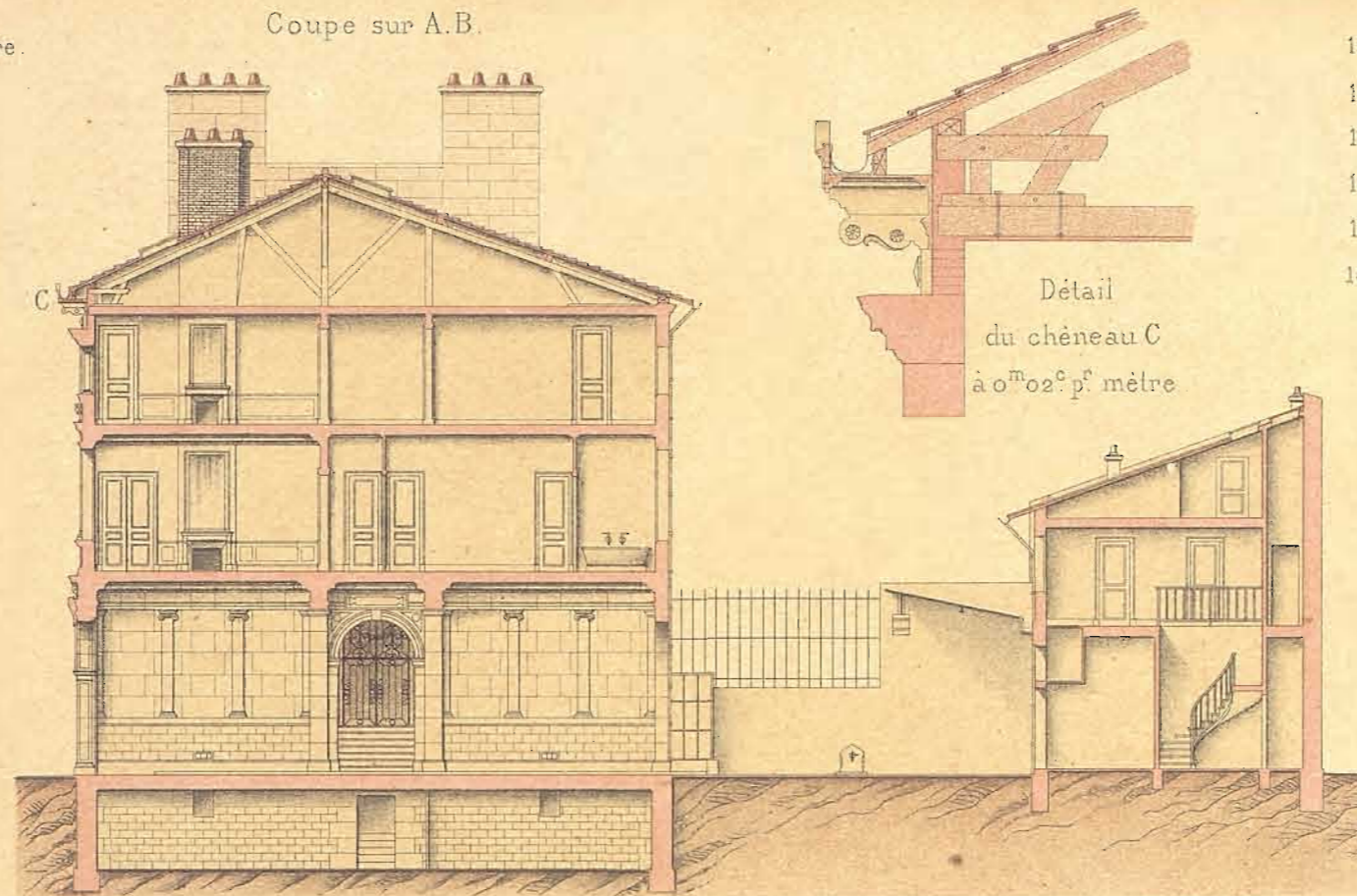

Rez-de-Chaussée.

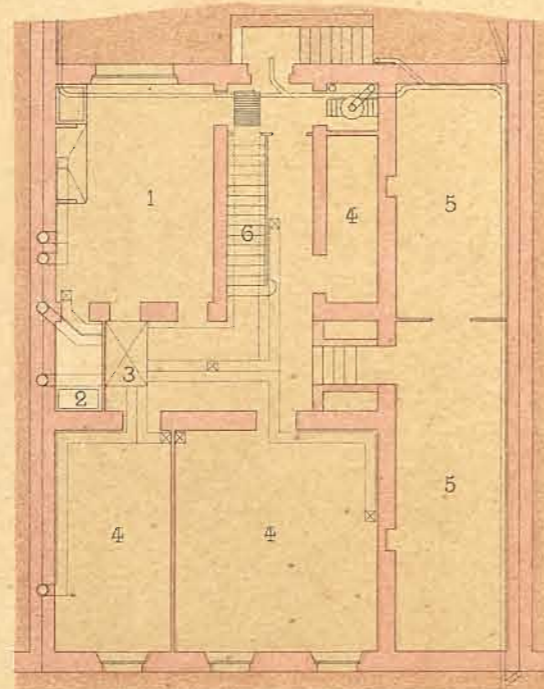

Sous-sol

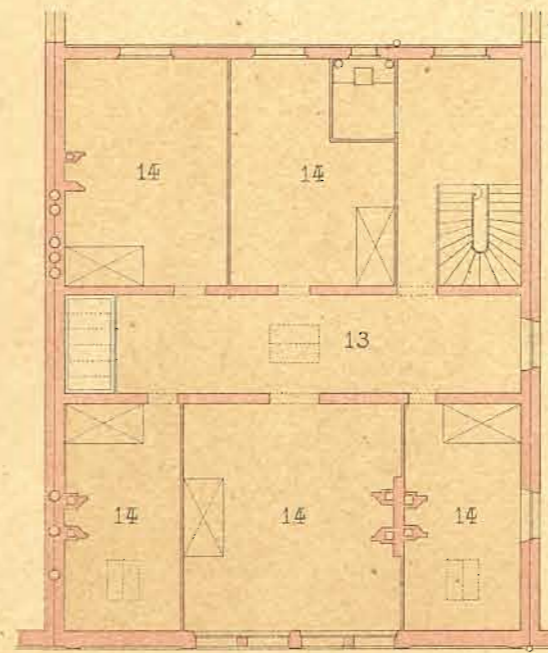

2^e Etage

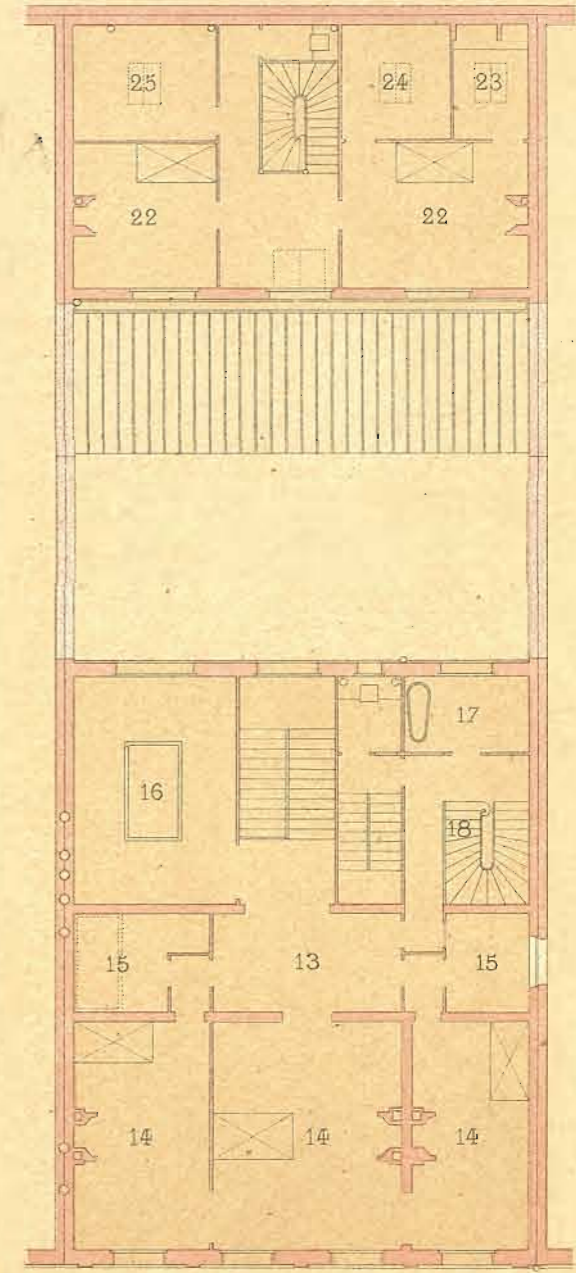

1^{er} Etage.

Echelle des Plans et de la Coupe à 0^m005 p^r mètre.

Daumont lith.

Ducher & C^e Editeurs

Imp Lemerrier & C^e Paris

HÔTEL PRIVÉ

rue Leroux N^o 4 à Paris - Plans et Coupe.

M^r Paul SÉDILLE, Arch^{te}

Elevations
(à 0^m0:5 p^r mètre)

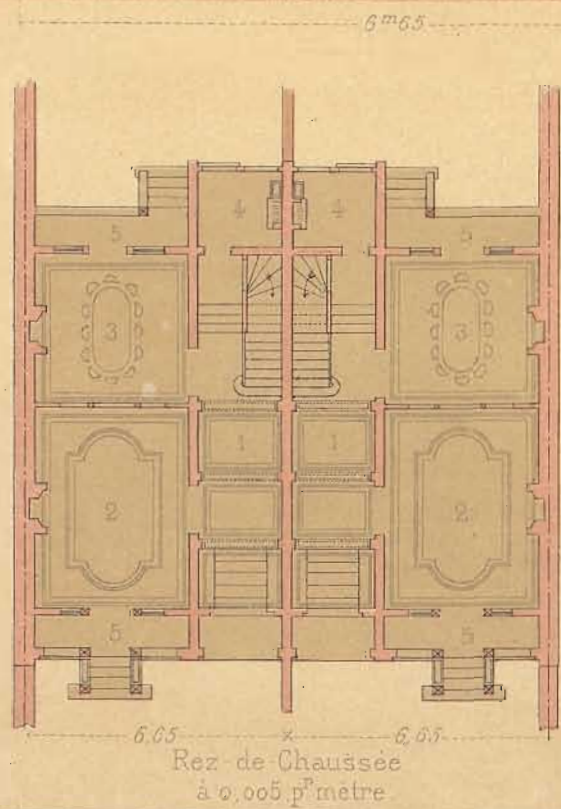

Legende

- 1.1 Vestibules
- 2.2 Salons
- 3.3 Salles à manger
- 4.4 Cuisines
- 5.5 Terrasses
- 6.6 Chambres à coucher
- 7.7 Cabinets de toilette
(Water closets à nu étage au dessous des Cabinets 7.7)
- 8. Salle de billard

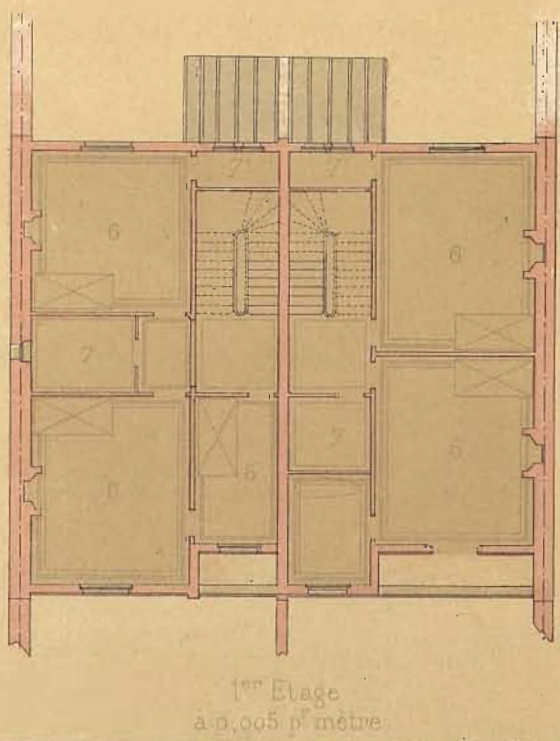

Daumont lith.

Ducher & C^o Editeurs.

Imp Lemerier & C^o Paris.

HOTELS

Rue de l'Assomption N^o 68 et 70, à Paris

par M^r A DE CHIEVRES, Arch^{te}.

Façade de l'hôtel N° 111

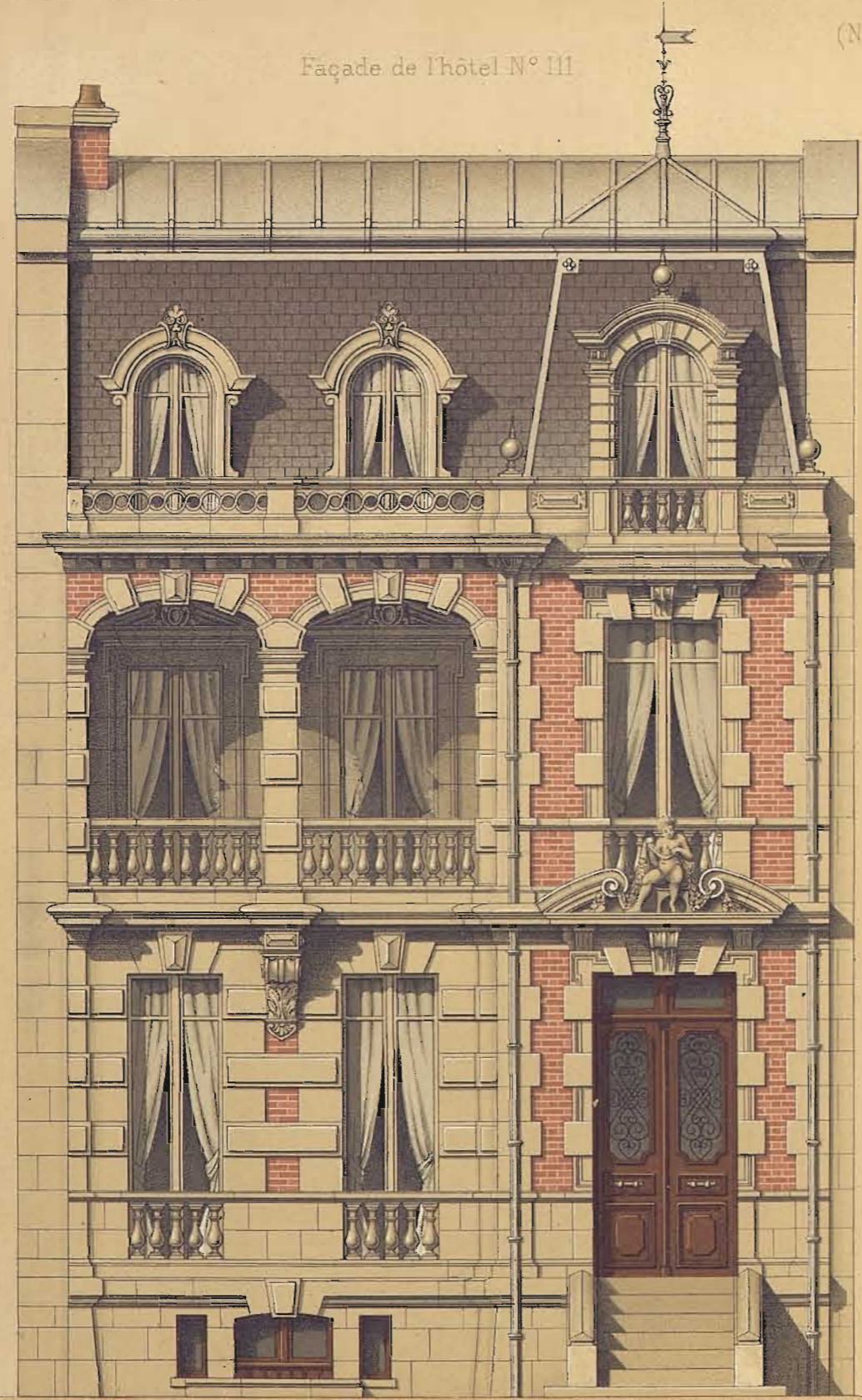

(Nota) La distribution intérieure est à peu près la même pour les deux hôtels

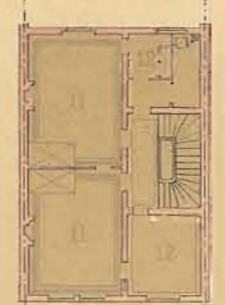

1^{er} Etage

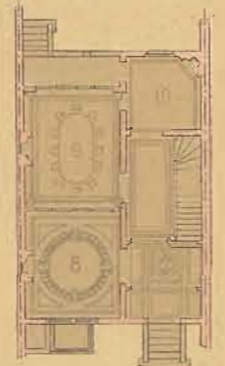

Rez-de-Chaussée

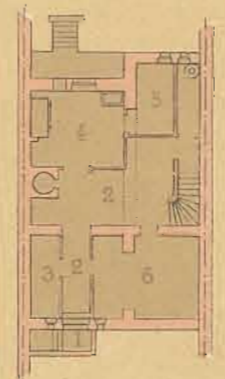

Sous-sol

- 1 Entrée de Service (Sous-sol)
- 2 Dégagements
- 3 Débarras
- 4 Cuisine
- 5 Office
- 6 Cave
- 7 Vestibule
- 8 Salon
- 9 Salle à manger
- 10 Bureau
- 11, 11 Chambres à coucher
- 12, 12 Cabinets de toilette

Façade de l'hôtel N° 113

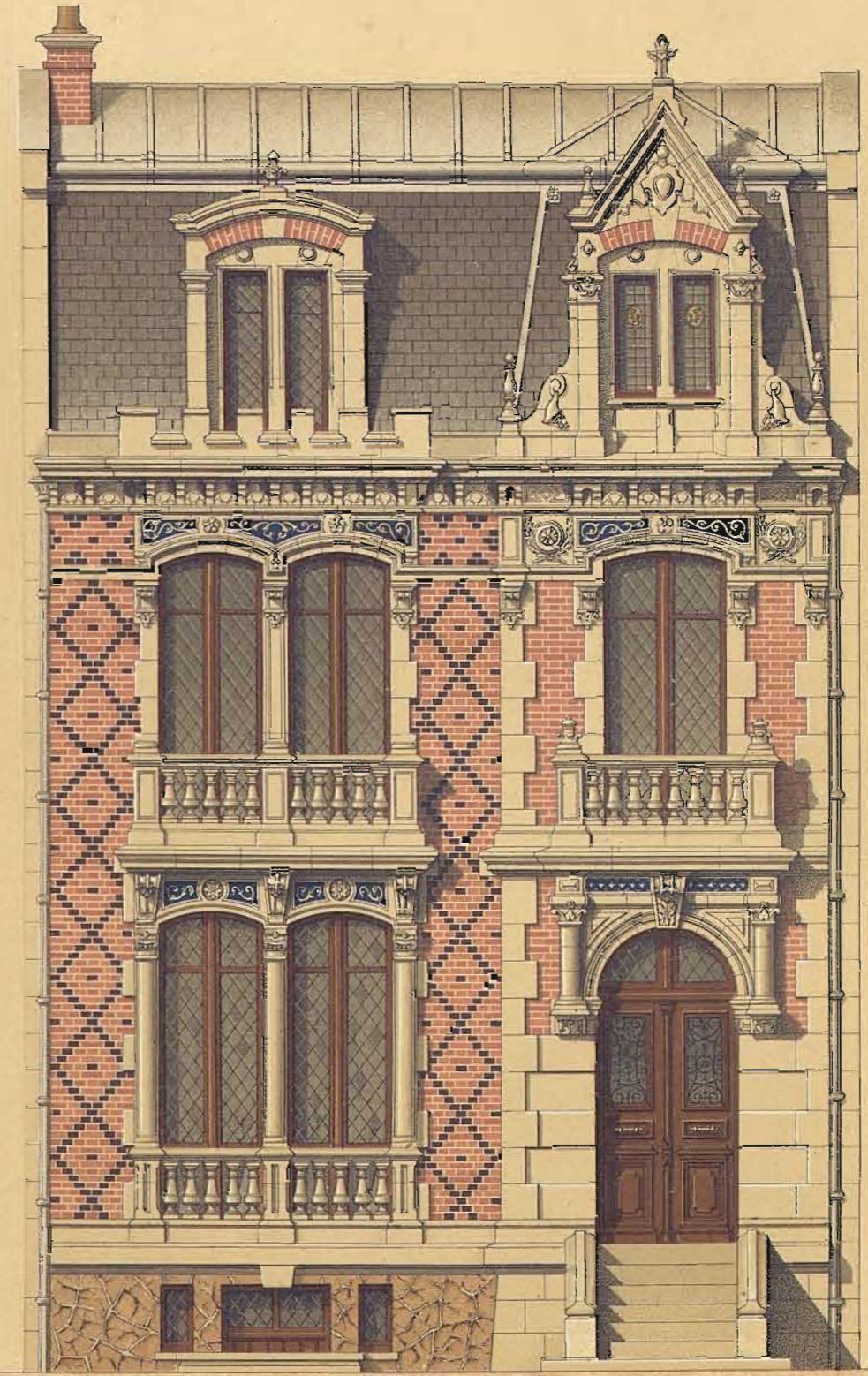

8^m 10

Echelle des Elevations à 0^m 015 p^r metre

6^m 10

Echelle des Plans à 0^m 003 p^r metre

HÔTELS PRIVÉS
 Rue du Ranelagh, N° 111 et 113 à Paris
 par M^r A DE CHIEVRES Arch^{te}

Façade sur le Boulevard Péreire

Façade sur le Jardin.

Echelle de 0^m015 p^r mètre

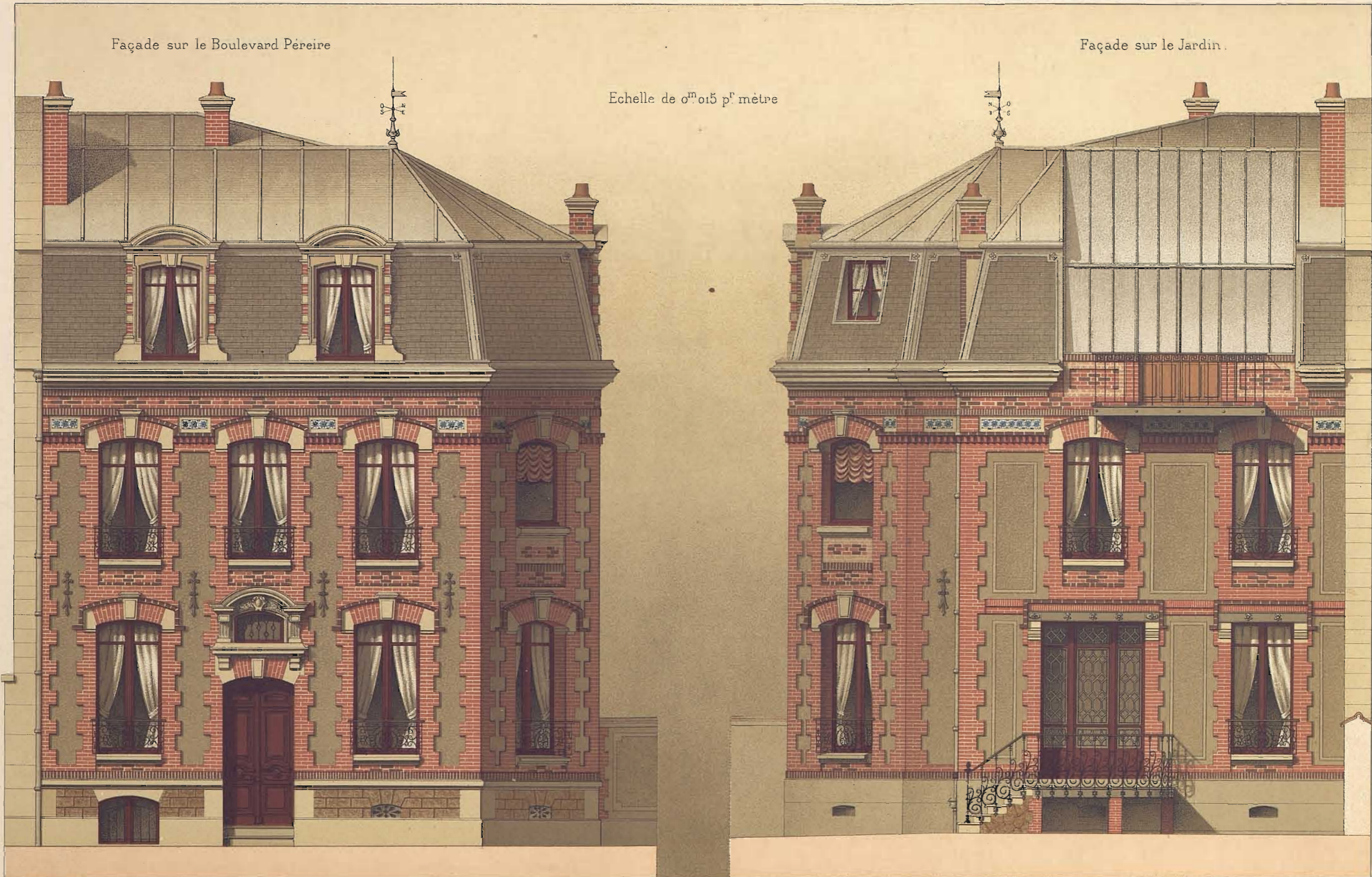

Daumont lith.

Ducher & C^{ie} Editeurs.

Imp. Lemercier & C^{ie}, Paris.

HÔTEL PRIVÉ

Boulevard Péreire, N^o 86 à Paris - Elevations.

par M^r H. DUCHÈNE Arch^{te}

Façade. (Côté de la rue d'Orléans)

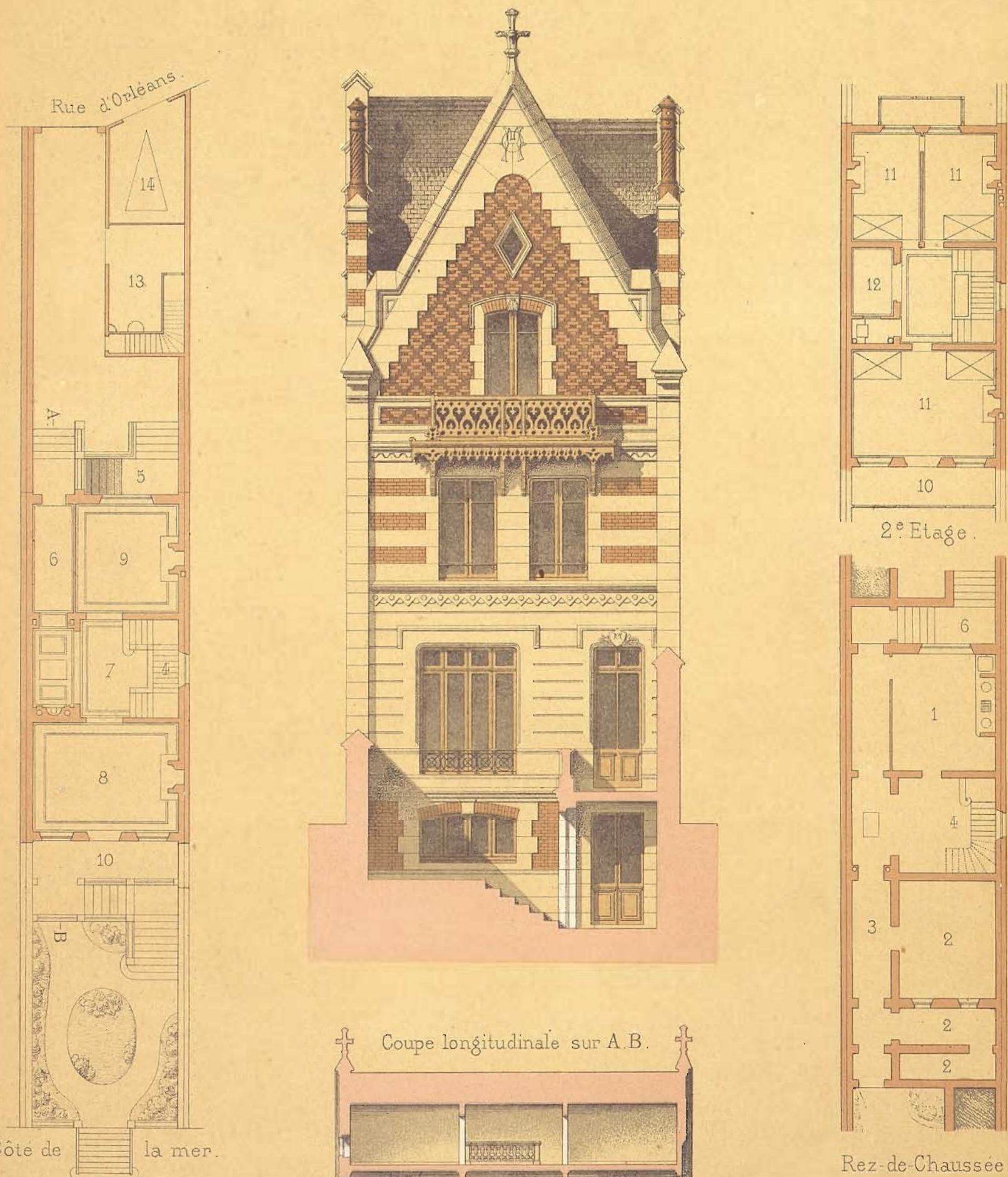

Côté de la mer.
1^{er} Etage.

Coupe longitudinale sur A.B.

Rez-de-Chaussée

Légende.

- 1. Cuisine
- 2. 2. Caves
- 3 Couloir de dégagement pour aller à la Plage.
- 4 Escalier intérieur
- 5. Escalier extérieur
- 6. Entrée.

Légende

- 7. Vestibule
- 8. Salon
- 9. Salle à manger
- 10. Terrasses
- 11. 11. Ch. à coucher
- 12. Courette
- 13. Ecurie
- 14. Remise.

Elevation et Coupe, à 0^m 01^e p^r mètre.
Plans, à 0^m 005 p^r mètre.

J. Penel lith.

Ducher & C^{ie} Editeurs.

Imp. Lemer cier & C^{ie} Paris.

VILLA DE M^r MASSELIN
à Trouville-sur-Mer (Calvados) - Plans, Coupe et Elevation.
par M^r A. CALIGNY, Arch^{te}

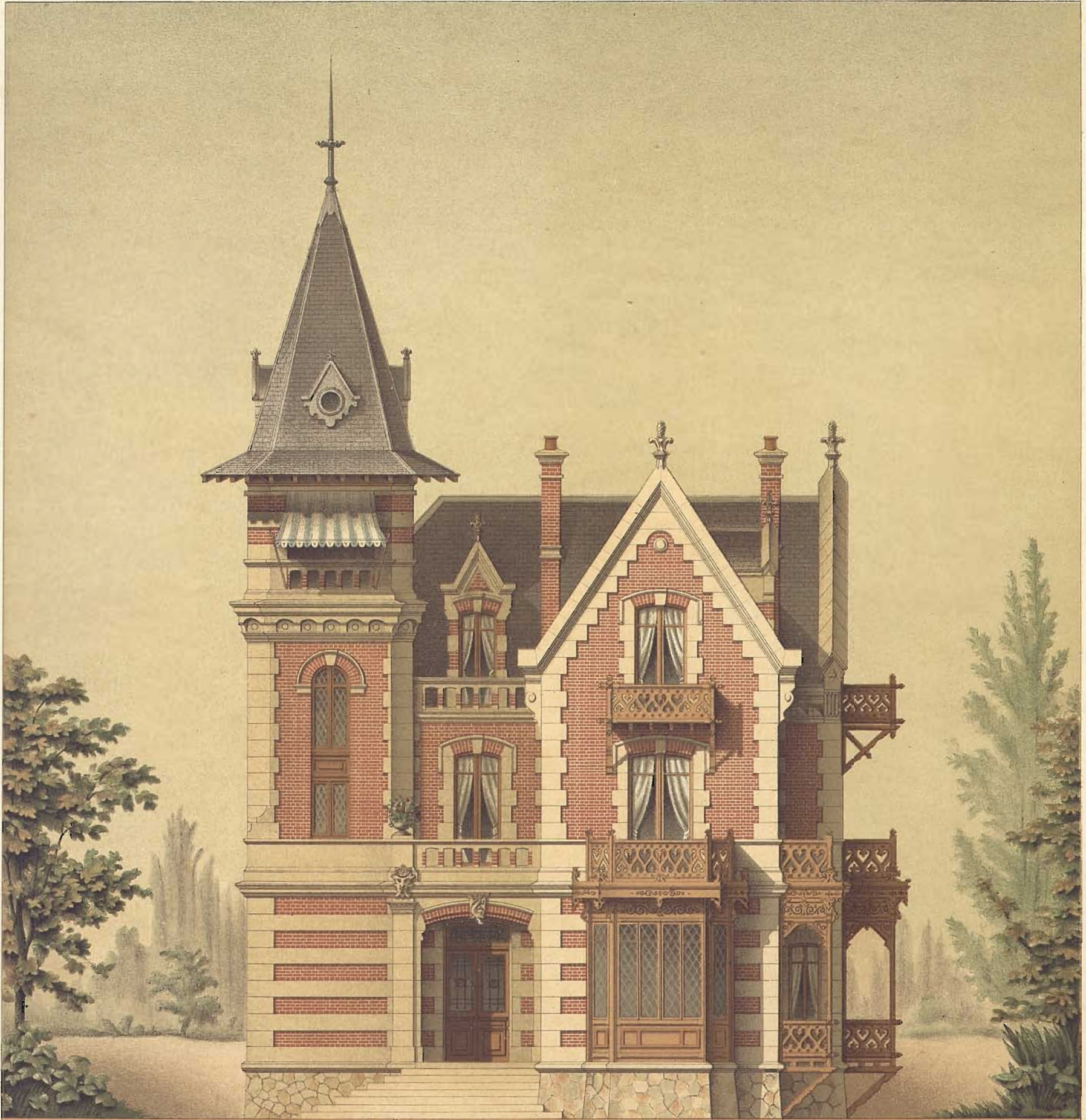

Façade principale

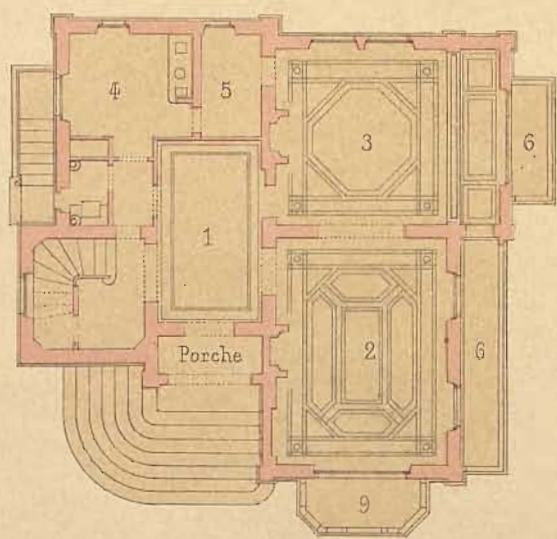

Rez-de-Chaussée

- Légende
- 1 Vestibule
 - 2 Salon
 - 3 Salle à manger
 - 4 Cuisine
 - 5 Office
 - 6 Galeries
 - 7 Chambres à coucher
 - 8 Cabinets de toilette.
 - 9 Veranda
 - 10 Terrasses.

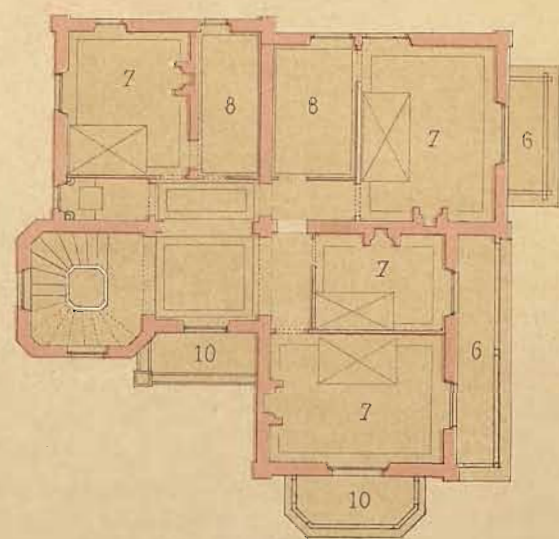

1^{er} Etage

Echelle de l'Élévation à 0^m 01^e p^rmètre.
Echelle des Plans à 0^m 005 p^rmètre

Daumont lith

Ducher & C^o, Editeurs

Imp. Lemercier & C^o, Paris

VILLA JEANNE ET MARTHE

à Puy (Seine Inférieure) - Élévation et Plans.

par M^r A. CALIGNY, Arch^{te}

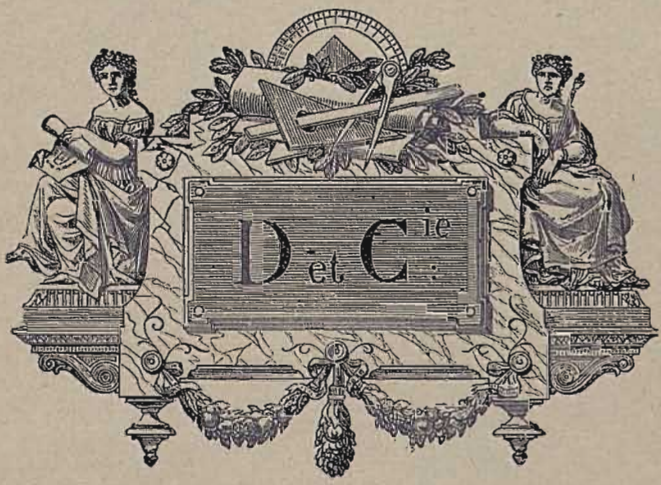

CONSTRUCTIONS EN BRIQUES

LA

BRIQUE ORDINAIRE

AU POINT DE VUE

DÉCORATIF

PAR

J. LACROUX

ARCHITECTE



SECONDE PARTIE



APPLICATIONS PRATIQUES

HOTELS PRIVÉS, MAISONS DE CAMPAGNE, VILLAS, DÉPENDANCES, ETC.

1 Volume. — 80 Planches en couleurs. — Publié en 10 Fascicules.

LA BRIQUE ORDINAIRE (2^{me} PARTIE)

DEUXIÈME FASCICULE

8 planches en chromolithographie

Planches : 7, 13, 14, 17, 18, 59, 66 et 73.

PARIS

LIBRAIRIE GÉNÉRALE DE L'ARCHITECTURE ET DES TRAVAUX PUBLICS

DUCHER ET C^{IE}

ÉDITEURS

51, rue des Ecoles, 51

1884





C. Sarré lith

Ducher & C^{ie} Editeurs

Imp. Lemerrier & C^{ie} Paris

HÔTELS PRIVÉS
 Rue de la Faisanderie, N^{os} 38, 40 et 42, à Paris — Vue générale
 par M^r G. BRIERE, Arch^{te}

- 1 Entrée
- 2 Salon
- 3 Salle à manger
- 4 Monte-plats
- 5 Ch. à coucher
- 6 Salle de bains

Echelle des Plans
à 0^m005 p^r mètre
Echelle de l'Élévation
à 0^m015 p^r mètre
Echelle des Détails
à 0^m03 p^r mètre



Coupe sur la Porte

Elevation

Coupe sur les Croisées

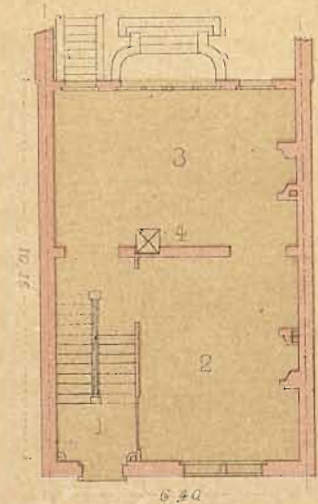

Rez-de-Chaussée



Couronnement

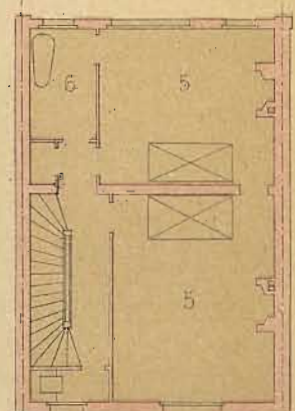

1^{er} Etage

Daumont ldt

Duchon & Co. Hiteaux.

Imp. Lemercier & Co. Paris

HÔTEL PRIVE

Rue de Longchamp N°128 à Paris — Plans, Élévation et Coupes

par M^r G. BRIERE, Arch^t

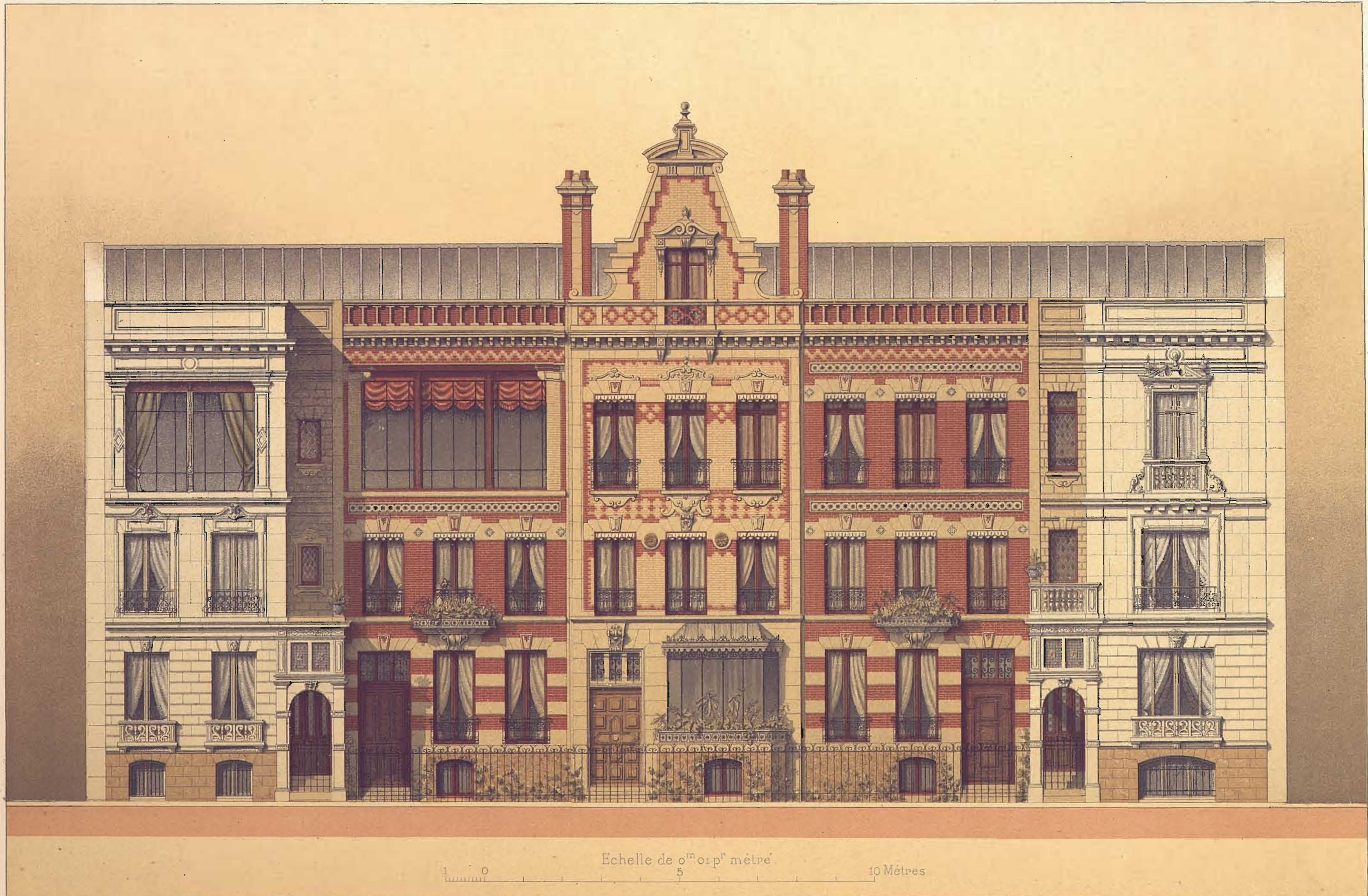

Daumont lith.

Ducher & C^{ie} Editeurs.

Imp Lemercier & C^{ie} Paris

HÔTELS PRIVÉS

Rue Mozart N^{os} 43 à 51 à Paris — Elevation

par M^r A. CHABERT, Arch^{te}

Légende.

- 1. Vestibule.
- 2. Salon.
- 3. Salle à manger.
- 4. Cabinet de travail.
- 5. Cuisine.

Légende.

- 6. 6. Chambres à coucher.
- 7. 7. Cabinets de toilette.
- 8. Water-closets.
- 9. 9. Ch. de domestiques.
- 10. 10. Atelier.

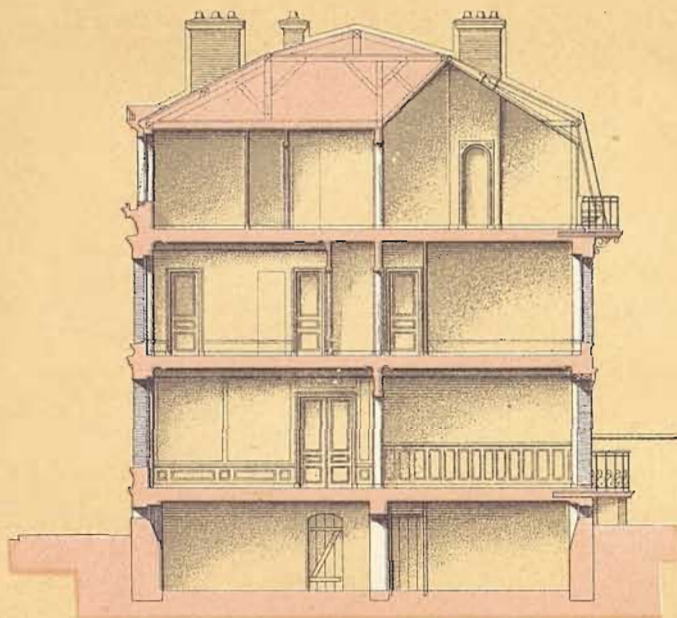

Coupe

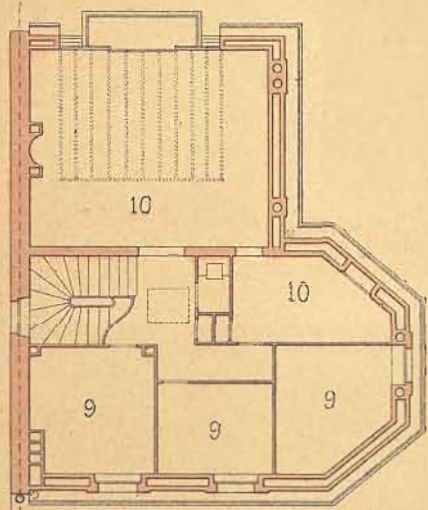

2^e Etage

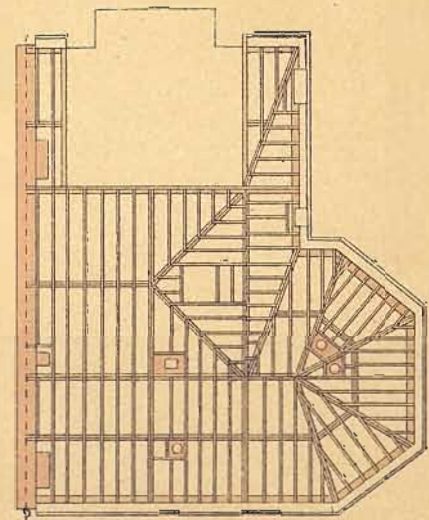

Combes

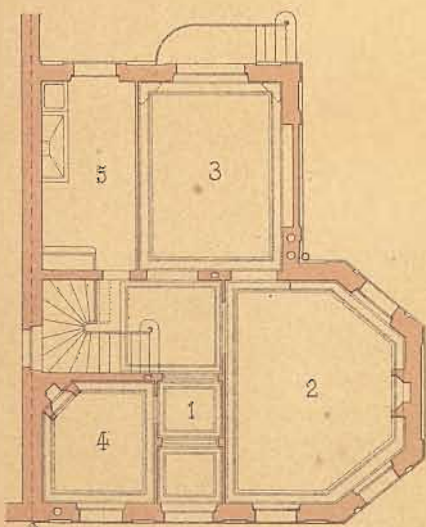

Rez-de-Chaussée



Lucarne du Pan coupé à 0,03^e p^r.mètre.

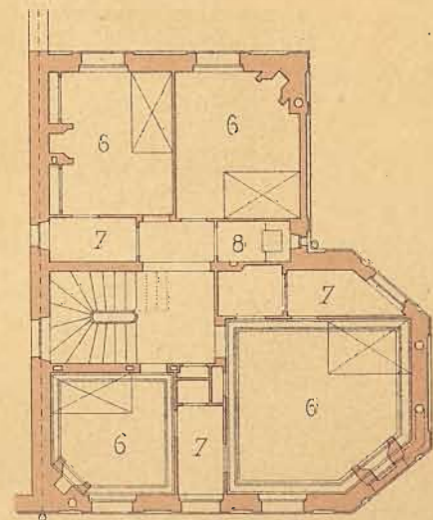

1^{er} Etage

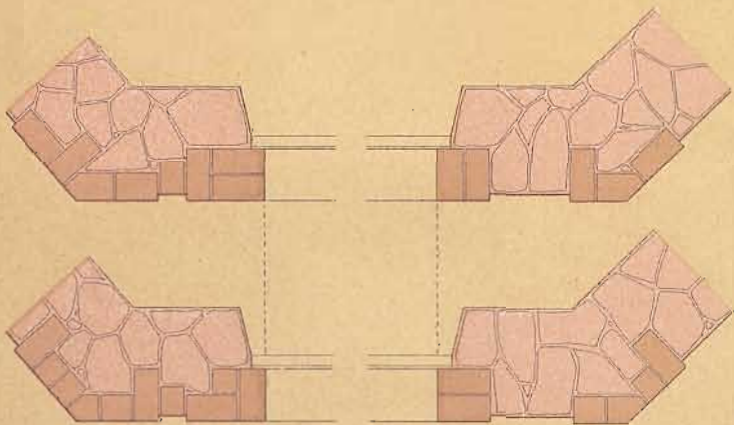

Fenêtre du Pan coupé (Côté du Jardin) (1^{er} Etage)

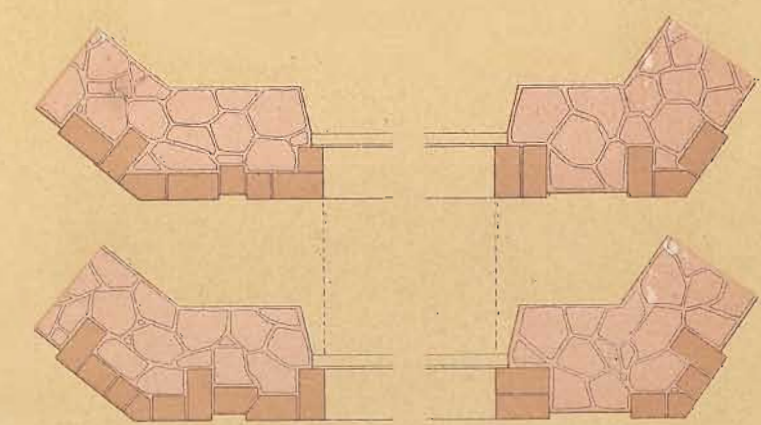

Fenêtre du Pan coupé (1^{er} Etage)



Croisé (1^{er} Etage)

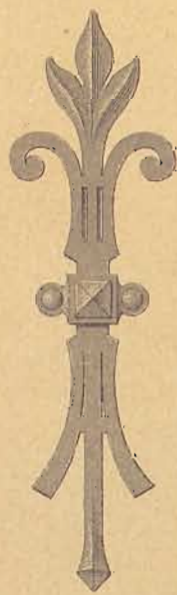

Ancre à 0,10^e p^r.mètre

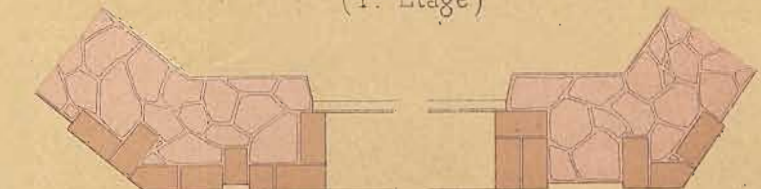

Plans et Coupe à 0,005 p^r.mètre.



Porte et Croisée (Boul^d Péreire) (Rez-de-Chaussée)

Détails de Construction à 0,03^e p^r.mètre

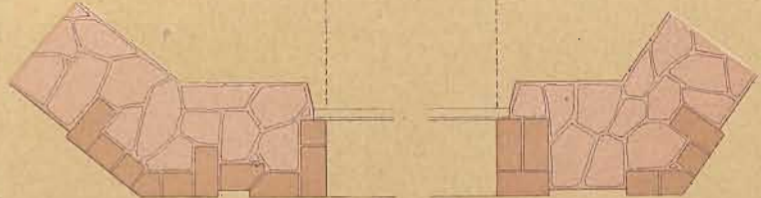

Fenêtre du Pan coupé (Boul^d Péreire) (Rez-de-Chaussée)

HÔTEL PRIVÉ

Boulevard Péreire, N^o 86, à Paris. Plans, Coupe et Détails.

par M^r H. DUCHENE, Arch^te

Façade (Côté de la Mer)



Echelle de 0^m015 p^r mètre

10^d

1

4

8 Mètres

VILLA DE M^r MASSELIN

à Trouville-sur-Mer (Calvados) - Elevation principale

par M^r A. CALIGNY Arch^{te}

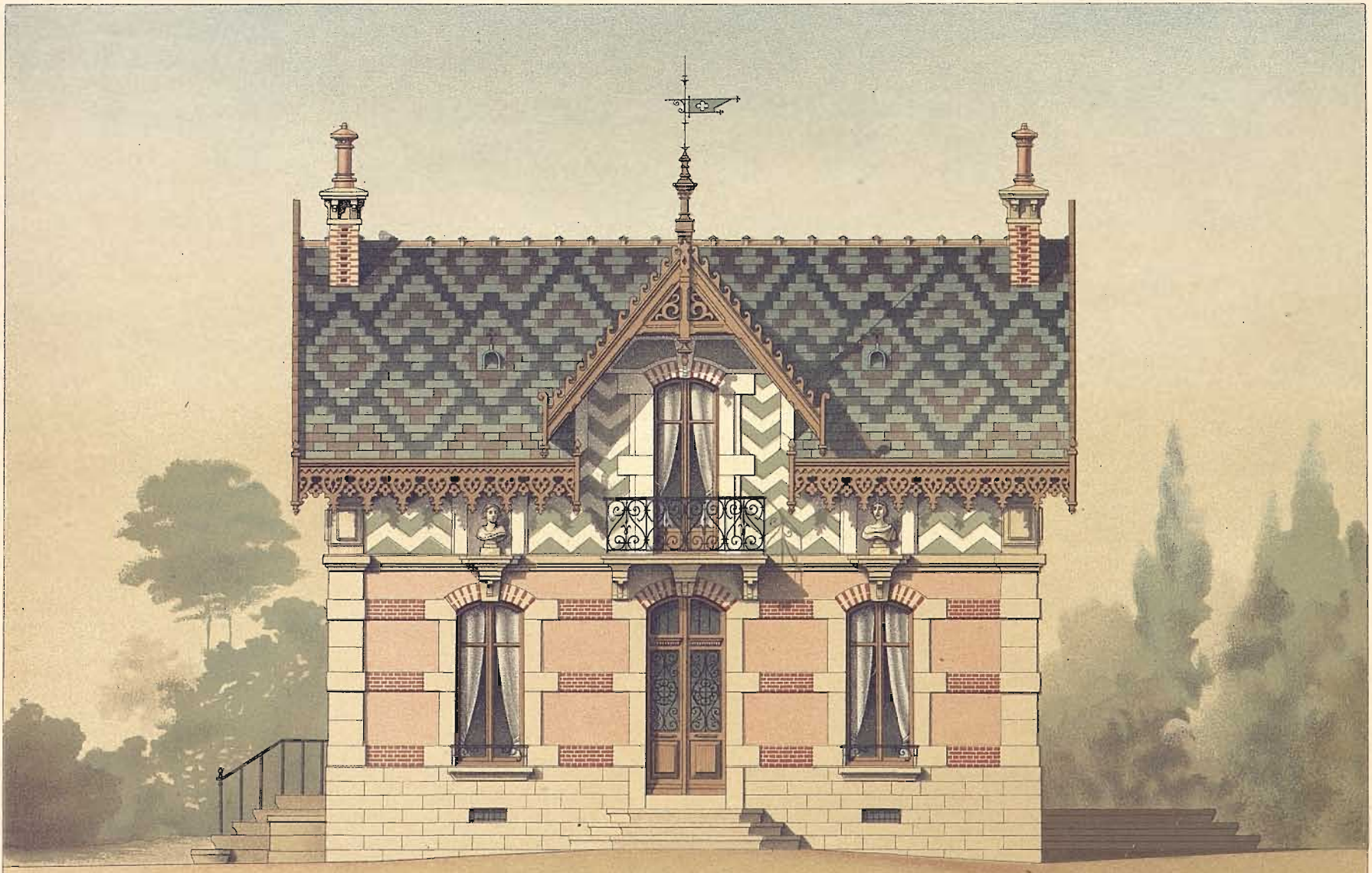
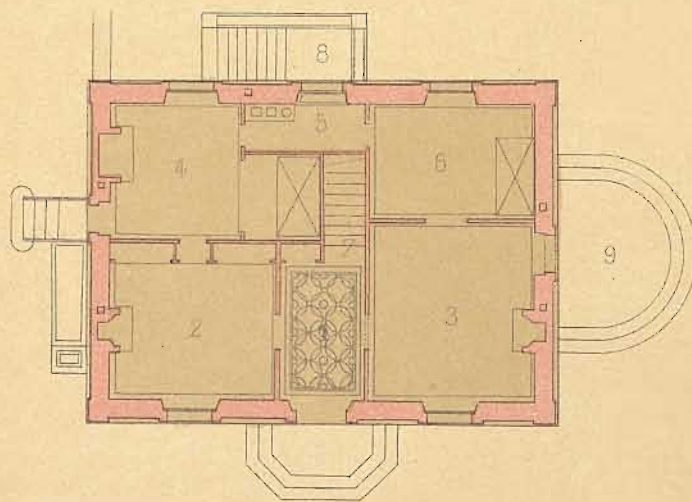

Fig 1 - Face principale

- Légende
- 1 Vestibule
 - 2 Cabinet de travail
 - 3 Salon
 - 4 Salle à manger
 - 5 Cuisine
 - 6 Chambre à coucher
 - 7 Escalier du 1^{er} Etage



- 8 Escalier du Sous-sol
- 9 Terrasse

Echelle de la Fig. 1
à 0^m01^c p^r mètre

Echelle des Fig. 2, 3 et 4
à 0^m005 p^r mètre

Fig 2 - Plan

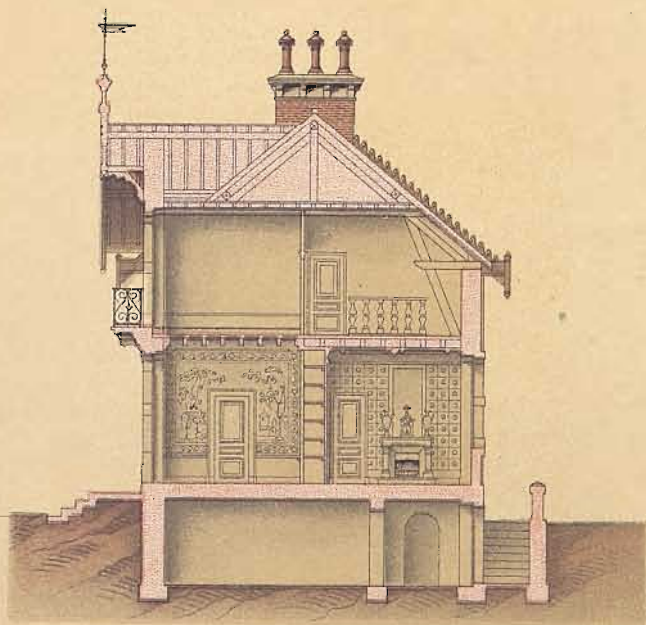
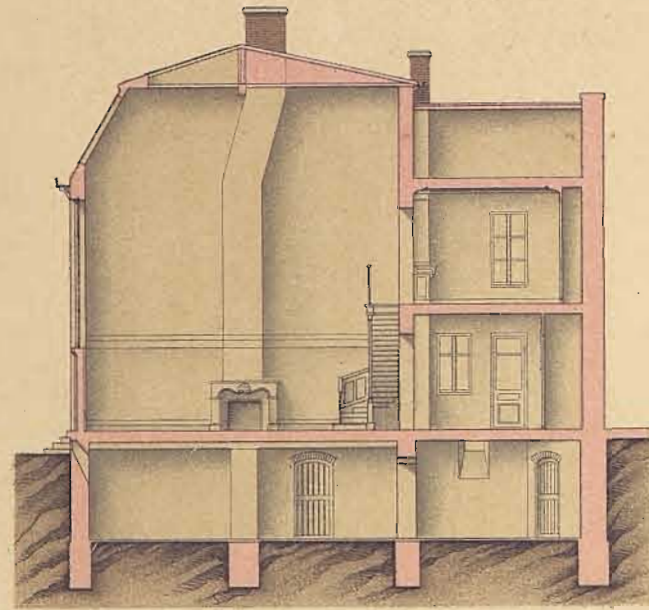

Fig 3 - Coupe

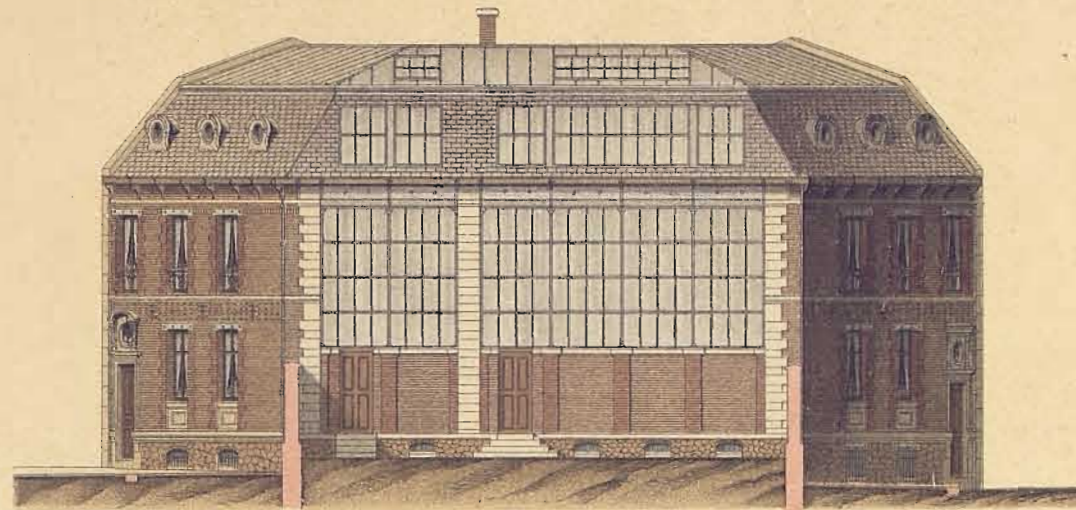
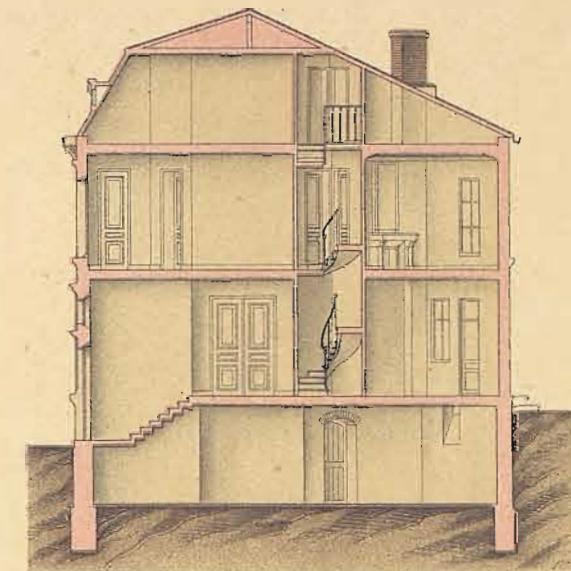

Fig 4 - Face latérale

Coupe suivant A.B.



Coupe suivant C.D.



Vue d'ensemble

Légende

- | | |
|----------------|--------------------------|
| 1 1 Entrées | 5 5 Petits salons |
| 2 2 Vestibules | 6 6 Cabinets de toilette |
| 3 Concierge | 7 Salle à manger |
| 4 4 Ateliers | 8 Escalier du Sous-sol |

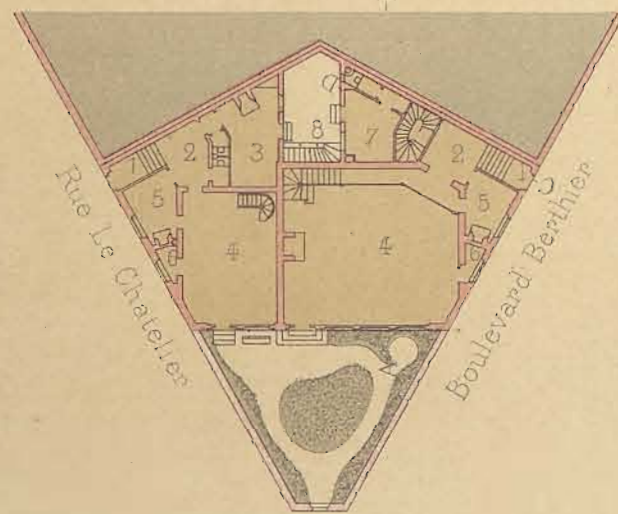

Rez-de-Chaussée

Echelle des Plans
à 0^m0025 p^r mètre.

Légende

- | | |
|--|-----------------|
| 9 9 Escaliers du 1 ^{er} Etage | 12 12 Ateliers |
| 10 10 Chambres à coucher | 13 Bibliothèque |
| 11 11 Cabinets de toilette | 14 Cour |

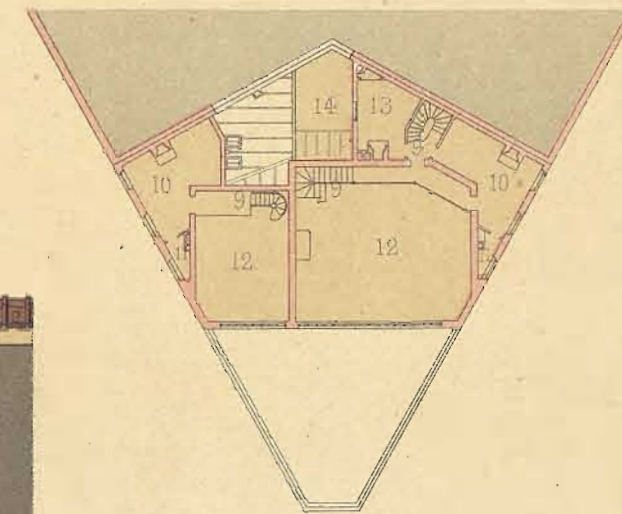

1^{er} Etage

Vue d'ensemble et Coupes
à 0^m005 p^r mètre.



Façade sur la rue Le Chatelier
à 0^m015 p^r mètre

Daumont lith

Ducher & C^o Editeurs

Imp Lemercier & C^o Paris

ATELIERS D'ARTISTE AVEC HABITATIONS

Rue Le Chatelier et Boulevard Berthier, à Paris

par M^r BRUZELIN Arch^{te}

Face principale



Plan

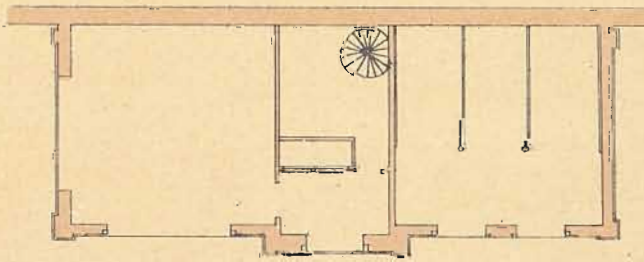

Coupe

Face latérale

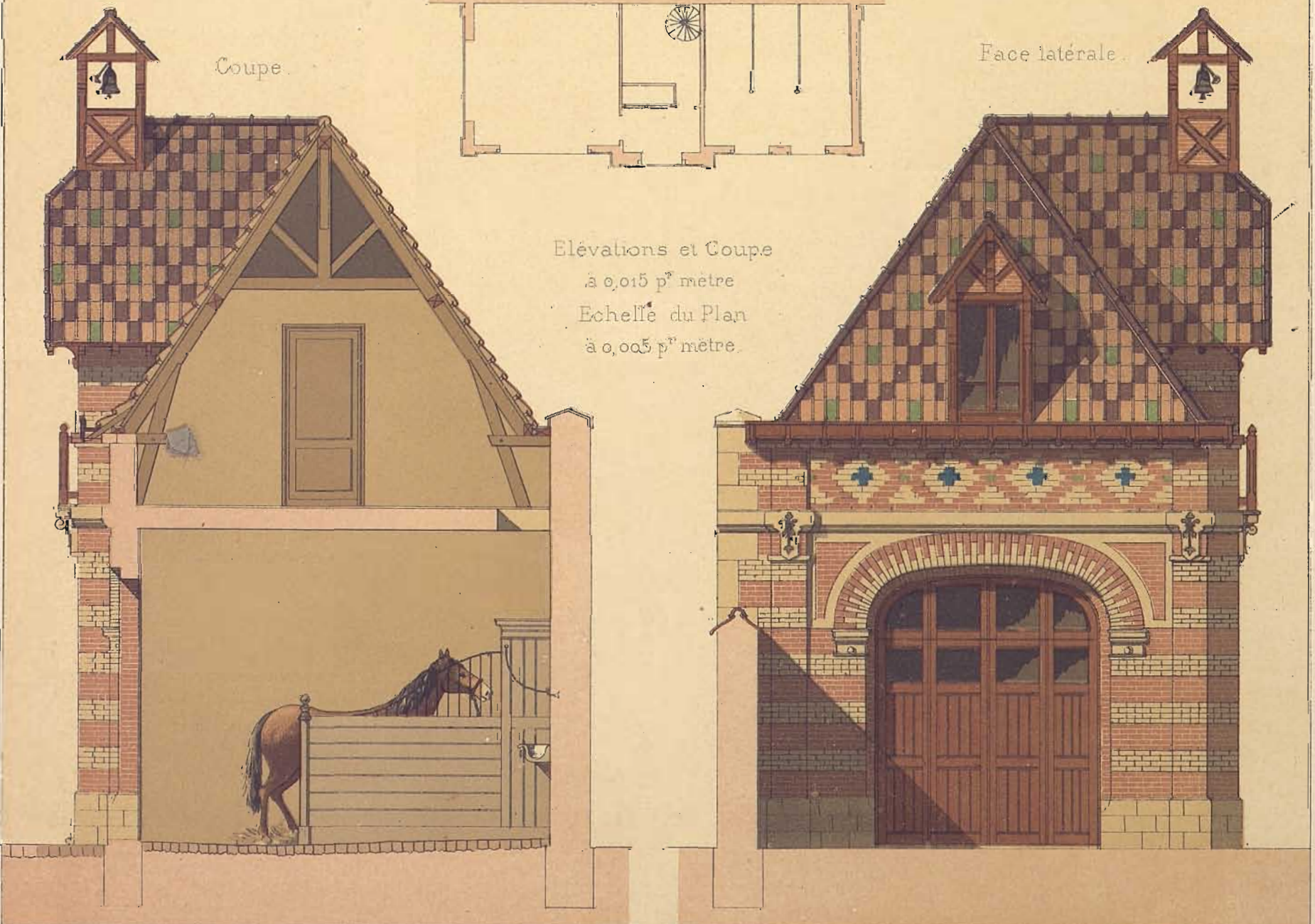

Elévations et Coupe
à 0,015 p^m mètre
Echelle du Plan
à 0,005 p^m mètre.

Dubroy lith

Ducher & C^{ie} Ed. leurs.

Imp Lemaire & C^{ie} Paris

ECURIE ET REMISE

Boulevard Beauséjour, 41, à Passy - Elévations, Coupe et Plan.

par M^{re} G. JACOTIN, Arch^{te}.

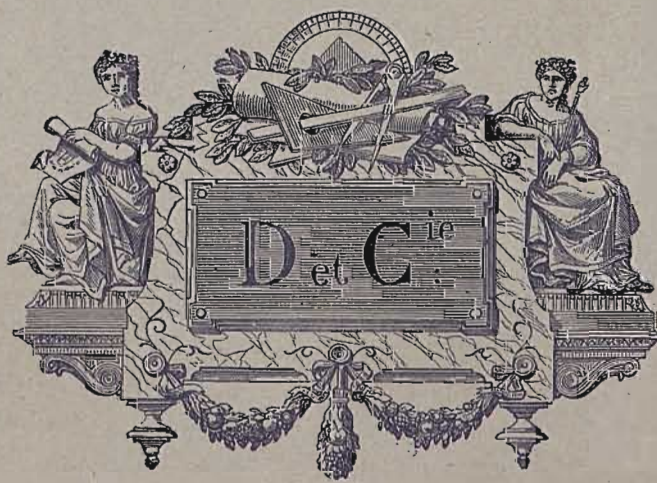

CONSTRUCTIONS EN BRIQUES

LA

BRIQUE ORDINAIRE

AU POINT DE VUE

DÉCORATIF

PAR

J. LACROUX

ARCHITECTE



SECONDE PARTIE



APPLICATIONS PRATIQUES

HOTELS PRIVÉS, MAISONS DE CAMPAGNE, VILLAS, DÉPENDANCES, ETC.

1 Volume. — 80 Planches en couleurs. — Publié en 10 Fascicules.

LA BRIQUE ORDINAIRE (2^{me} PARTIE)

TROISIÈME FASCICULE

8 planches en chromolithographie

Planches : 8, 15, 27, 33, 38, 39, 43 et 74.

PARIS

LIBRAIRIE GÉNÉRALE DE L'ARCHITECTURE ET DES TRAVAUX PUBLICS

DUCHER ET C^{IE}

ÉDITEURS

51, rue des Ecoles, 51

1884



Plan d'ensemble
à 0^m002 p^r mètre

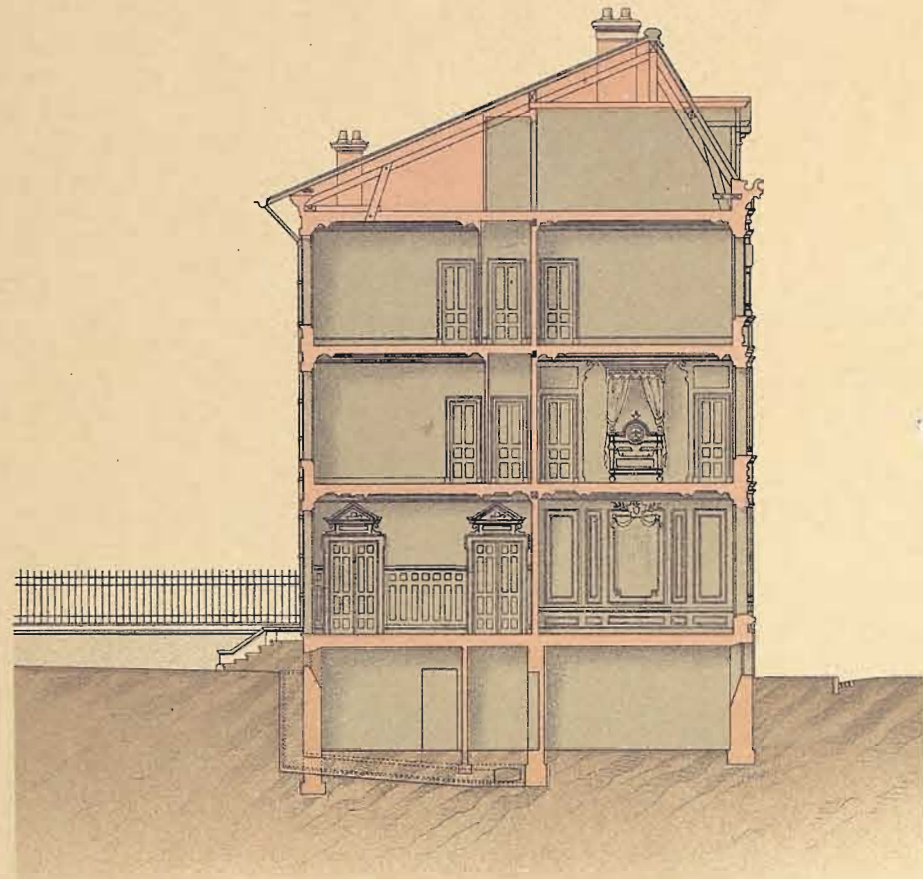
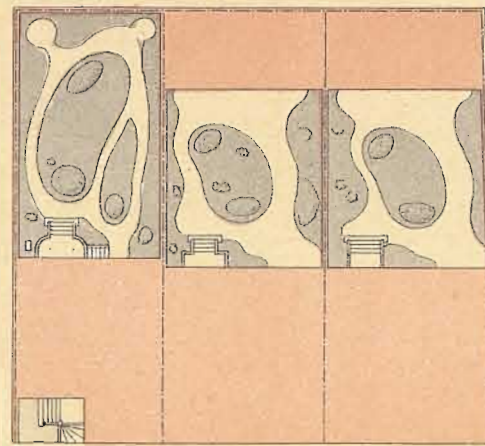

Coupe sur A B.

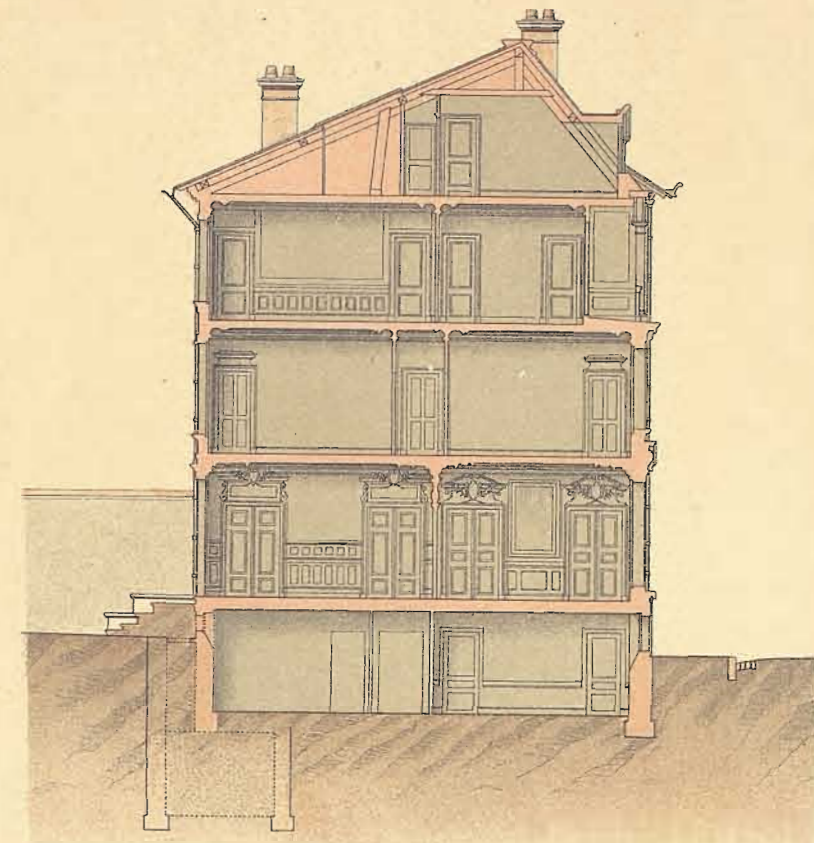

Coupe sur C D.

Legende

- 1 1 Vestibules
- 2 2 Salons
- 3 3 Salles à manger
- 4 Office
- 5 Cabinet de travail
- 6 Serre-fumoir
- 7 7 Chambres à coucher.
- 8 8 Cabinets de toilette
- 9 9 Salles de bains
- 10 Lingerie

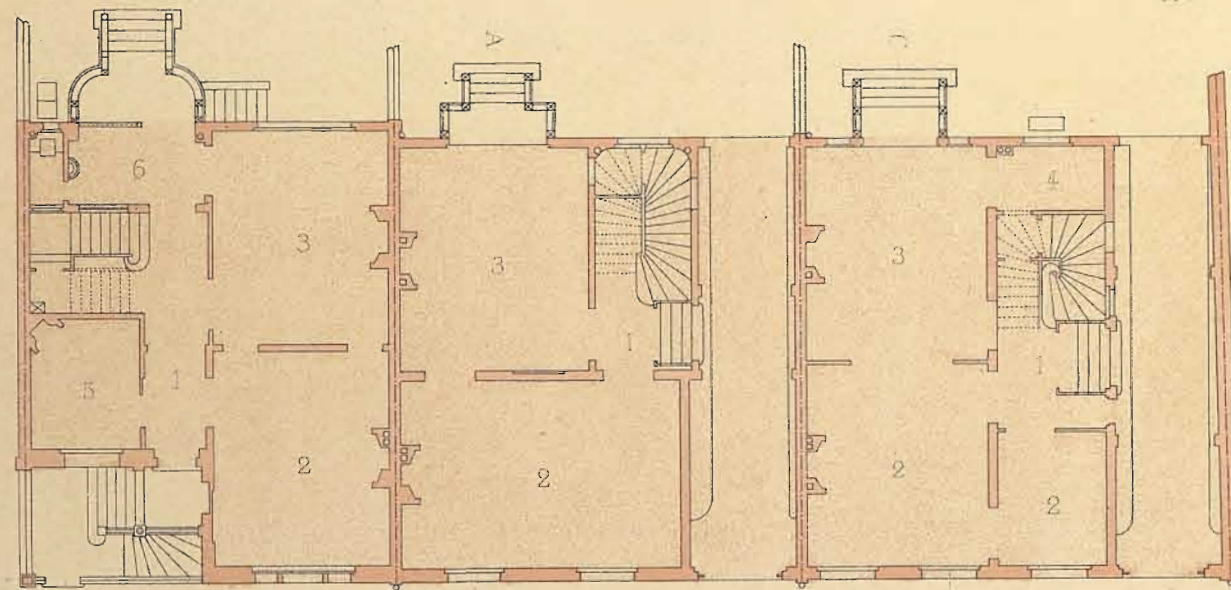

Rez-de-Chaussée

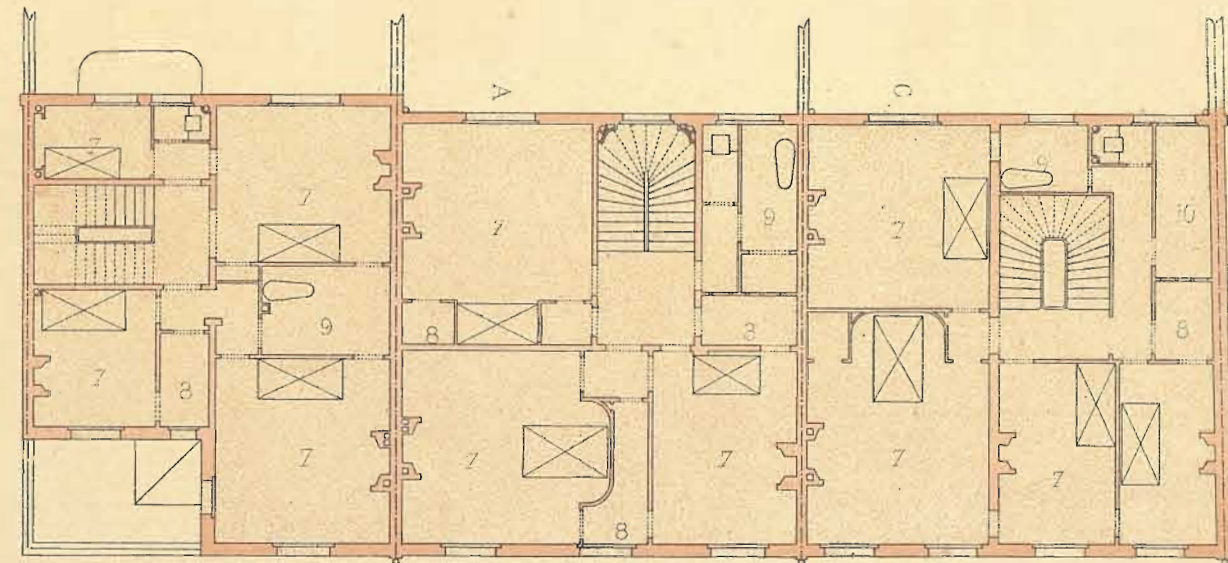

1^{er} Etage

Plans et Coupes
à 0^m005 p^r mètre

Daumont lith

Ducher & C^o Editeurs

Imp Lemercier & C^o Paris

HÔTELS PRIVÉS

Rue de la Faisanderie, N^{os} 38, 40 et 42 à Paris - Plans et Coupes

par M^r C. BRIÈRE, Arch^{te}

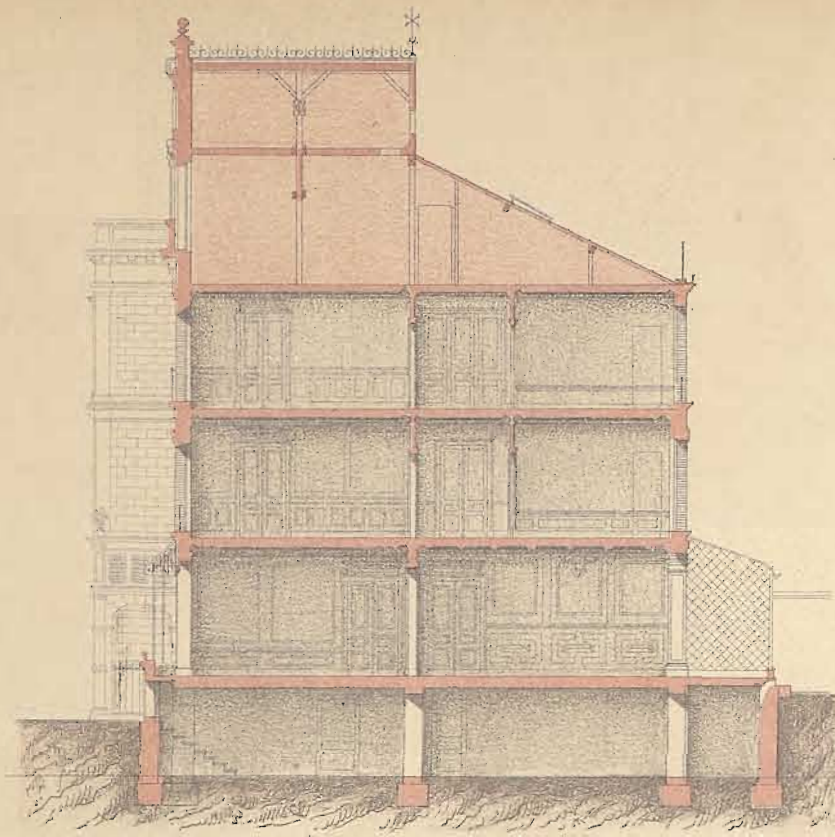

Coupe sur A.B

Sous sol
à 0^m025 p^r mètre

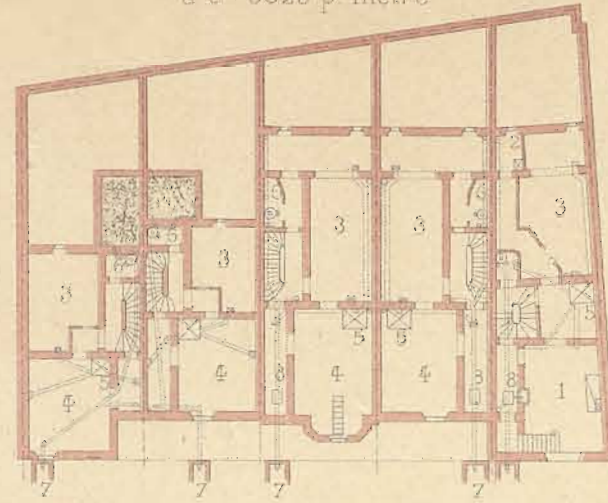

Légende

- | | |
|-----------------------------|-----------------------------|
| 1 1. Cuisines. | 9 9. Vestibules |
| 2 2. Office et monte-plats. | 10 10. Salons. |
| 3 3. Caves aux Vins | 11 11. Salles à manger |
| 4 4. id. au Combustible | 12 12. Jardins d'hiver |
| 5 5. Calorifères | 13 13. Ch à coucher |
| 6 6. Fosses mobiles | 14 14. Cabinets de toilette |
| 7 7. Branchements de goutts | 15 15. Salles de bains |
| 8 8. Regards | 16 16. Terrasses |

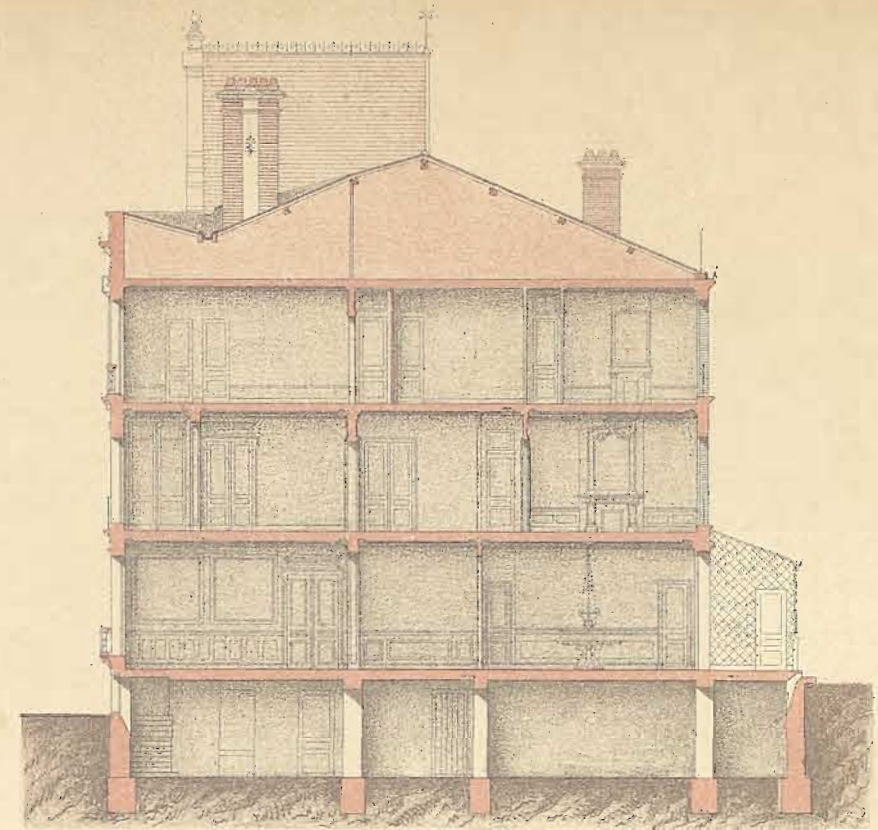

Coupe sur C.D

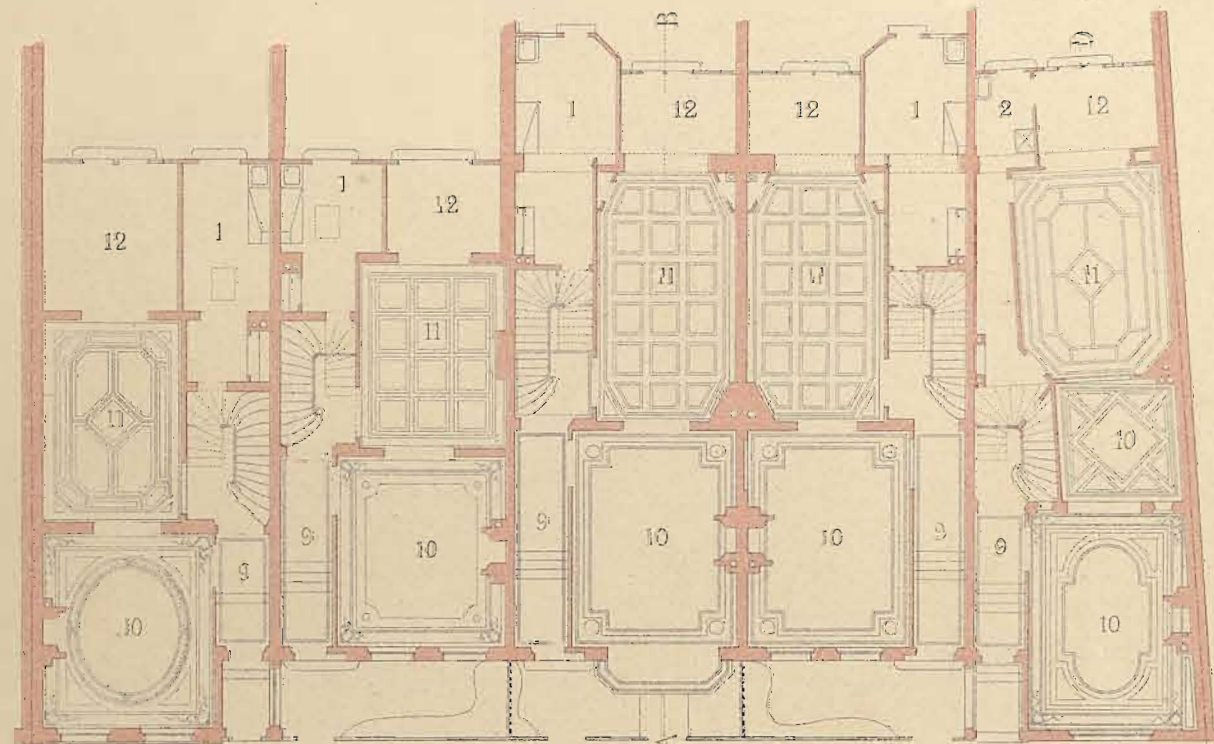

Rez-de-Chaussée

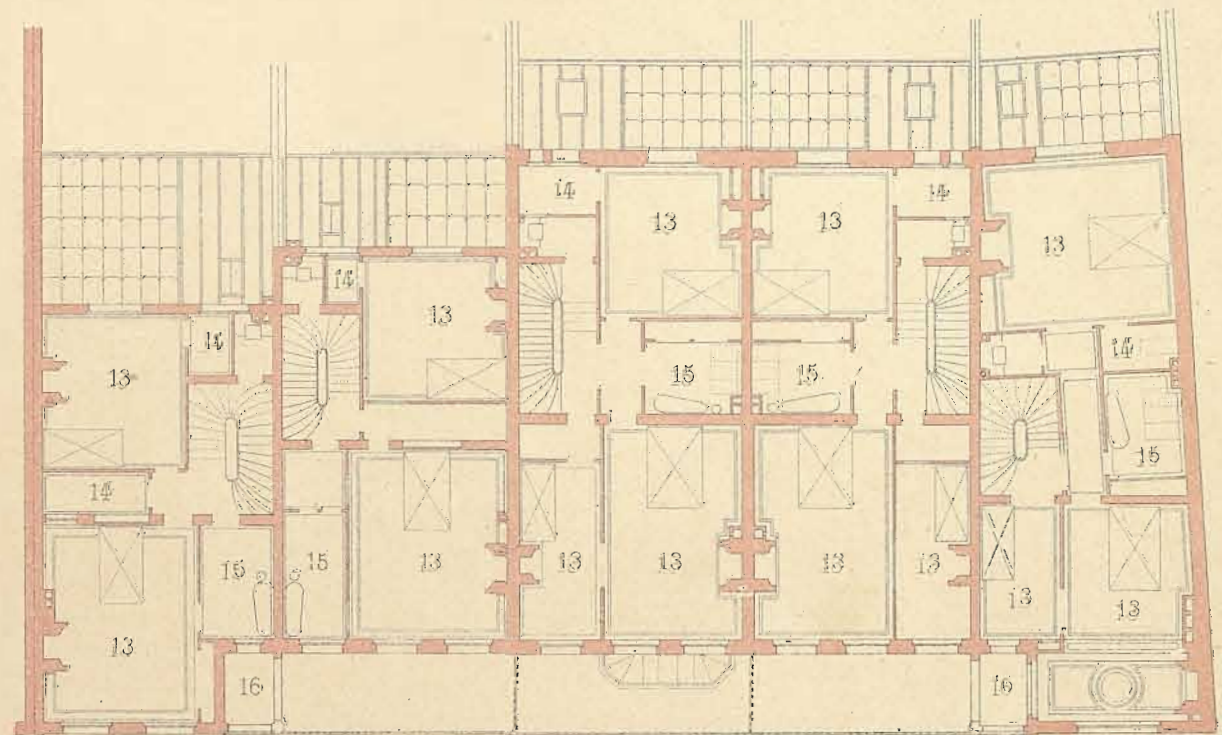

1^{er} Étage

Echelle des Plans et des Coupes à 0^m025 p^r mètre

HÔTELS PRIVÉS

Rue Mozart, N^{os} 43 à 51 à Paris — Plans et Coupes

par M^r A. CHABERT, Arch^{te}



Daimont lith.

Ducher & C^{ie} Editeurs

Imp. Lemercier & C^{ie} Paris

HÔTEL

Rue Molitor N^o 41, à Auteuil — Vue perspective

par M^r TOUTAIN, Arch^{te}

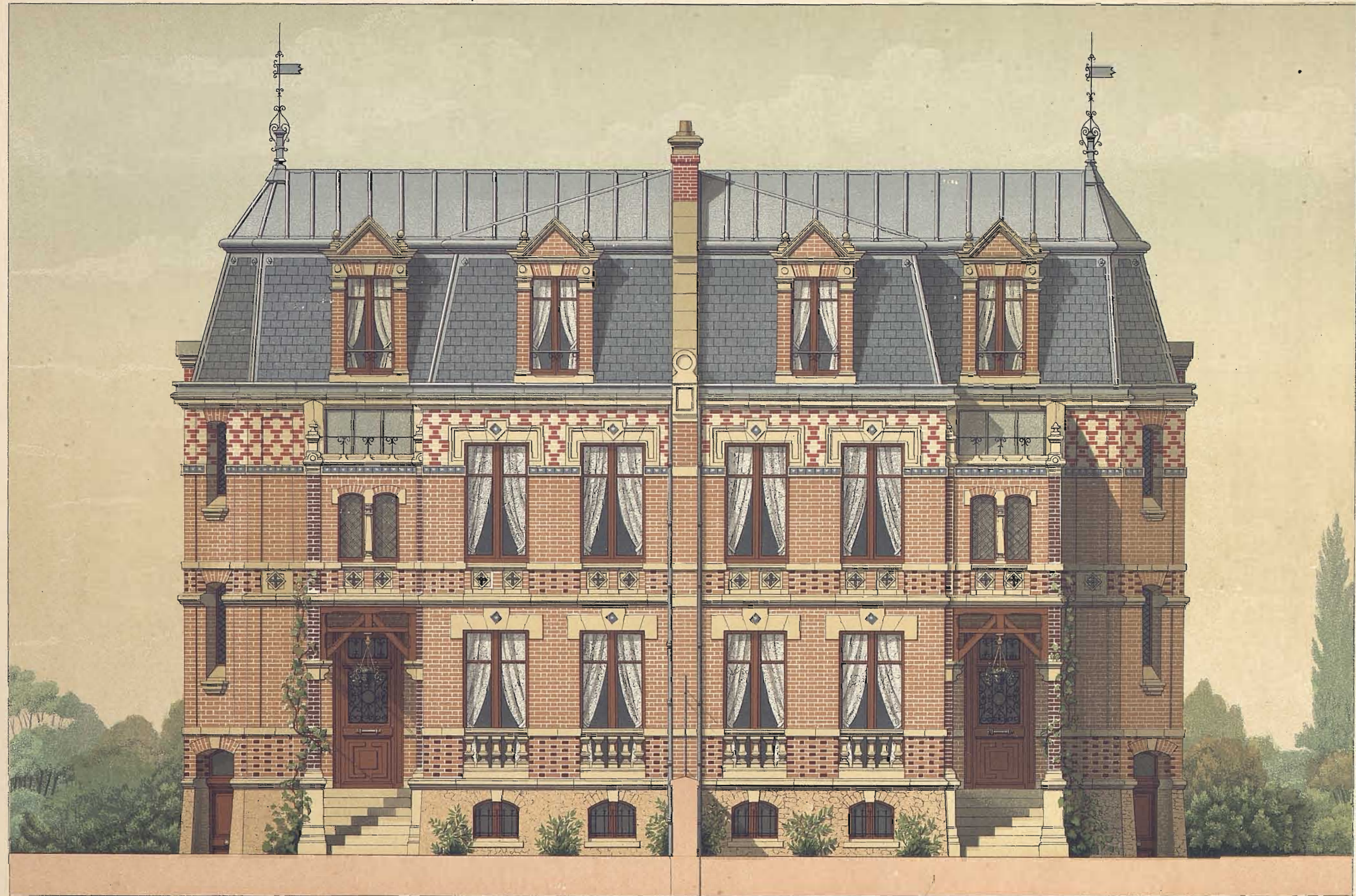

G. Samier lith.

Ducher & C^{ie} Editeurs

Impr. Lemercier & C^{ie} Paris.

HÔTELS PRIVÉS

Rue du Ranelagh (dans le Square) N^o 117, à Paris - Elevations

par M^r A DE CHIEVRES, Arch^{te}

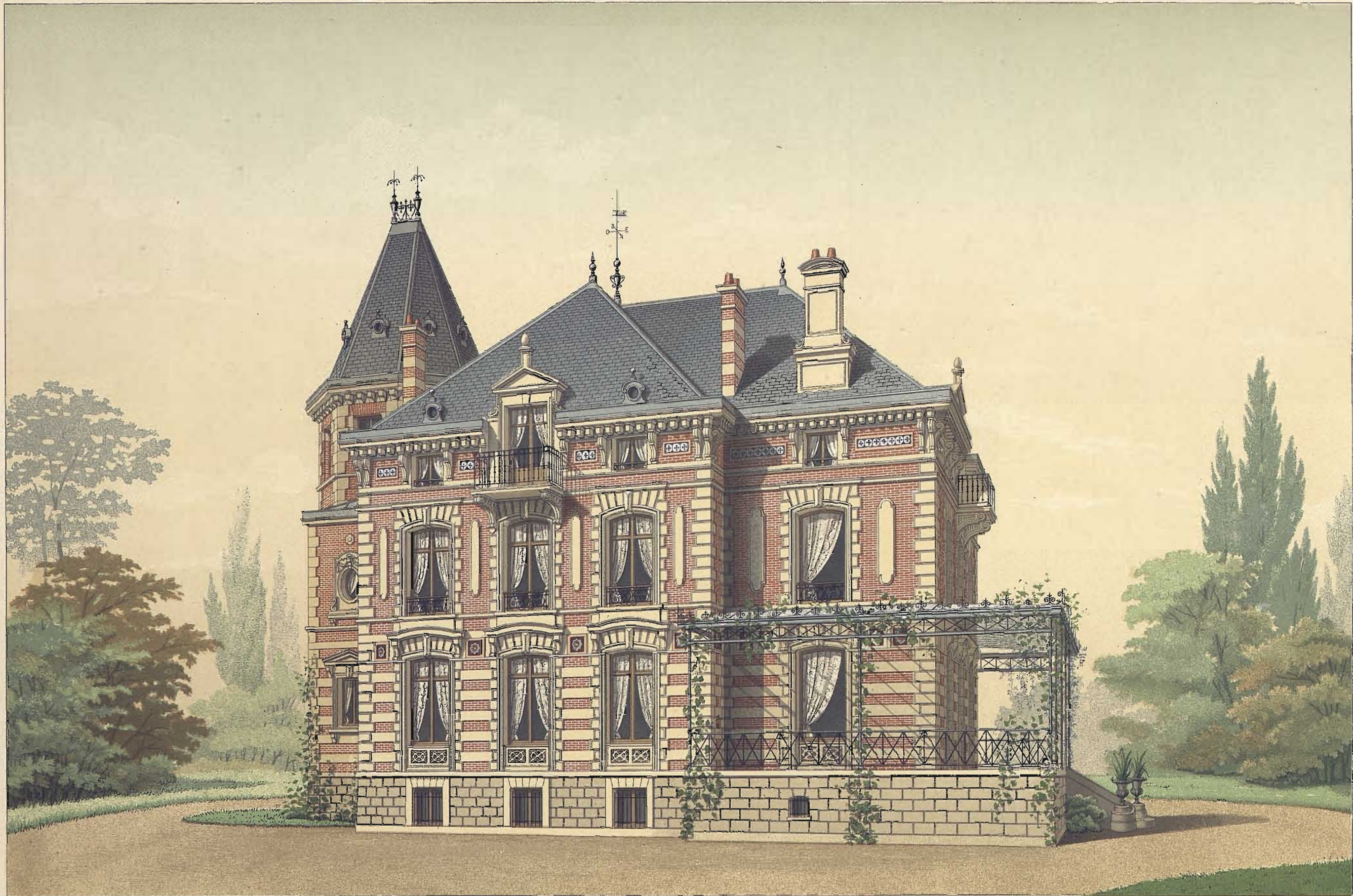

G^{ve} Samier lith

Ducher & C^{ie} Edileurs

Imp. Leinterrier & C^{ie} Paris

CHATEAU

à Montsault (Seine-et-Oise) - Vue perspective

par M^r P. MOURGOIN. Arch^{te}

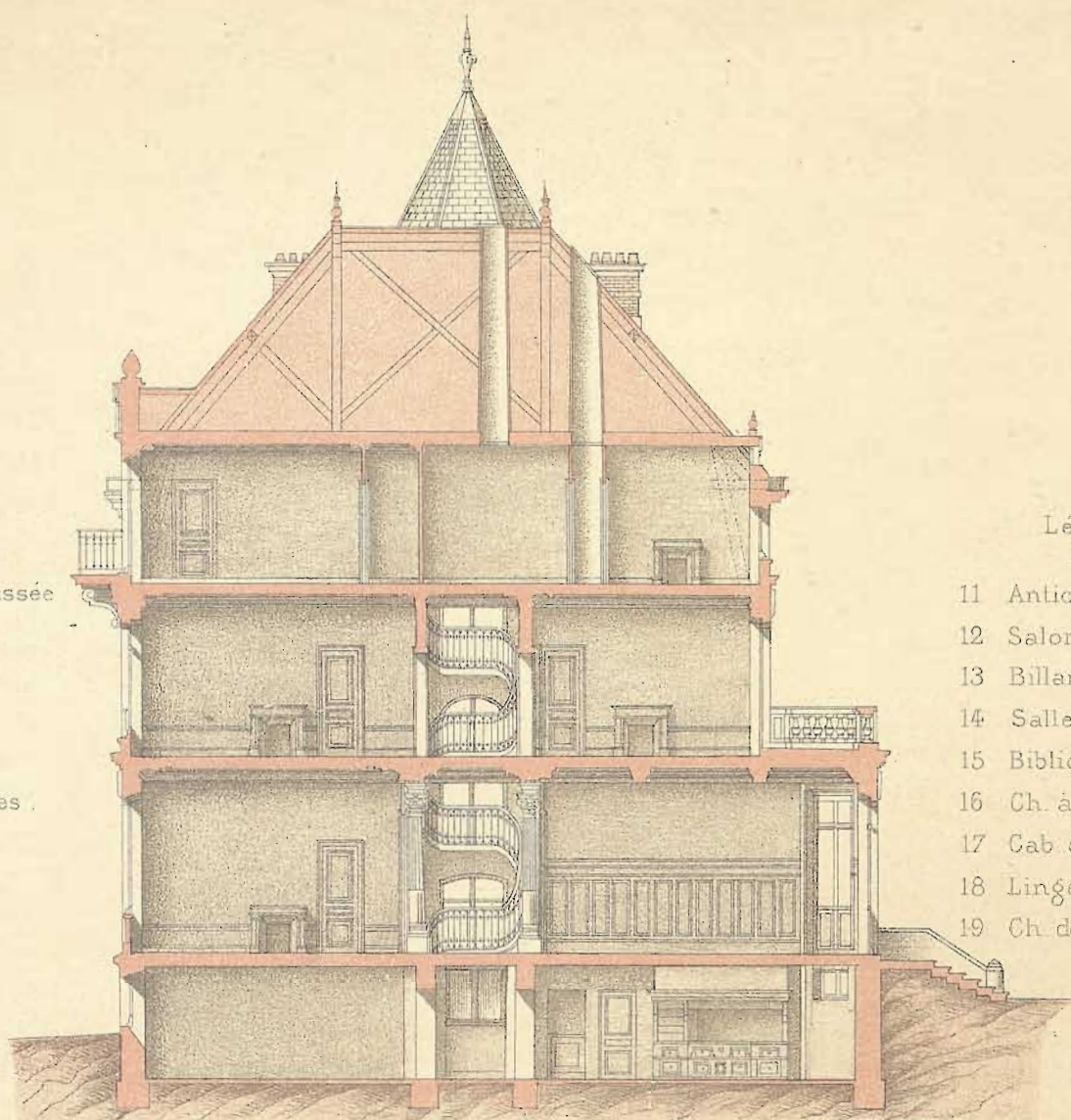

- Légende
- 1 Entrée du Rez-de-Chaussée
 - 2 id. du Sous-sol.
 - 3 Cuisine.
 - 4 Office
 - 5 Laverie.
 - 6. Salle des domestiques.
 - 7 Bains
 - 8. Calorifère.
 - 9 Monte plats.
 - 10 Cave

- Légende
- 11 Antichambre.
 - 12 Salon
 - 13 Billard.
 - 14 Salle à manger
 - 15 Bibliothèque.
 - 16 Ch à coucher
 - 17 Cab de toilette
 - 18 Lingerie
 - 19 Ch de domestiques

Coupe transversale

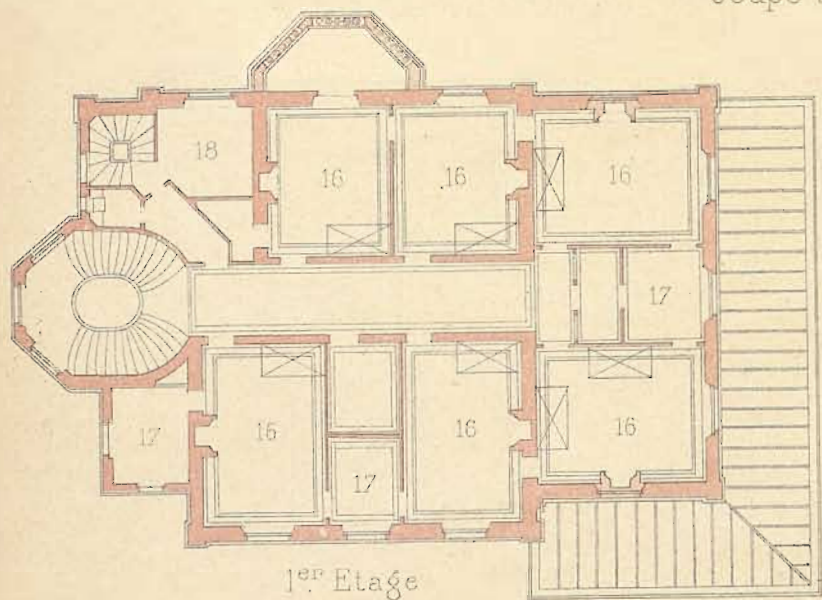

1^{er} Etage

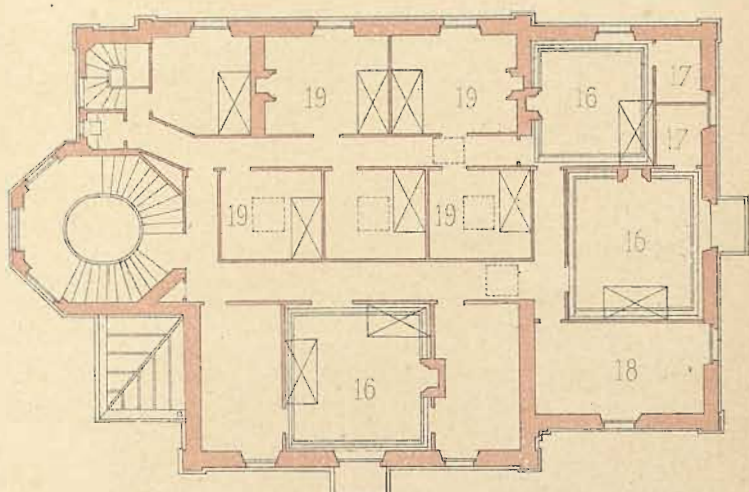

2^e Etage.

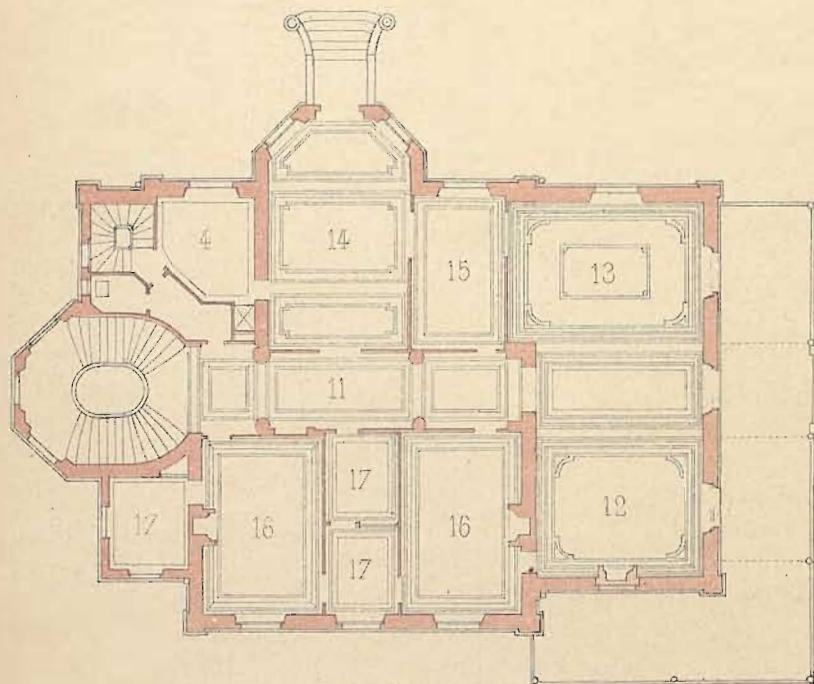

Rez-de-Chaussée.

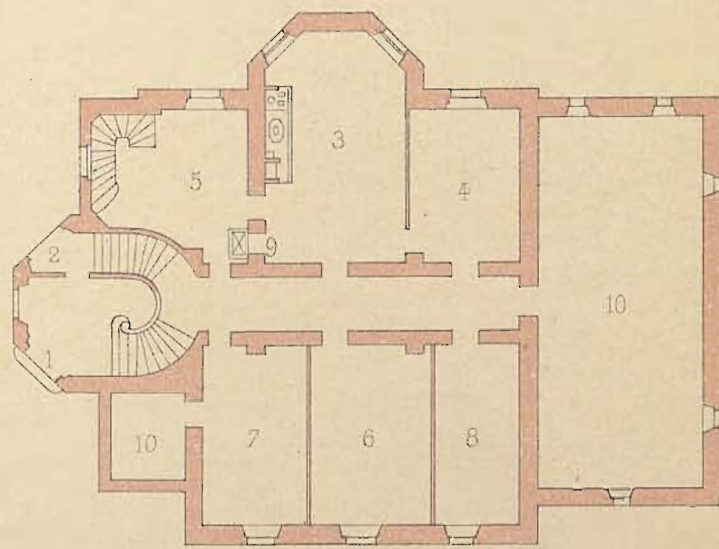

Sous-sol

Echelle des Plans, à 0^m004 p^r mètre — Echelle de la Coupe à 0^m006 p^r mètre.

CHATEAU

à Montsoul (Seine-et-Oise) — Plans et Coupe

par M^r P. MOURGOIN, Arch^{te}

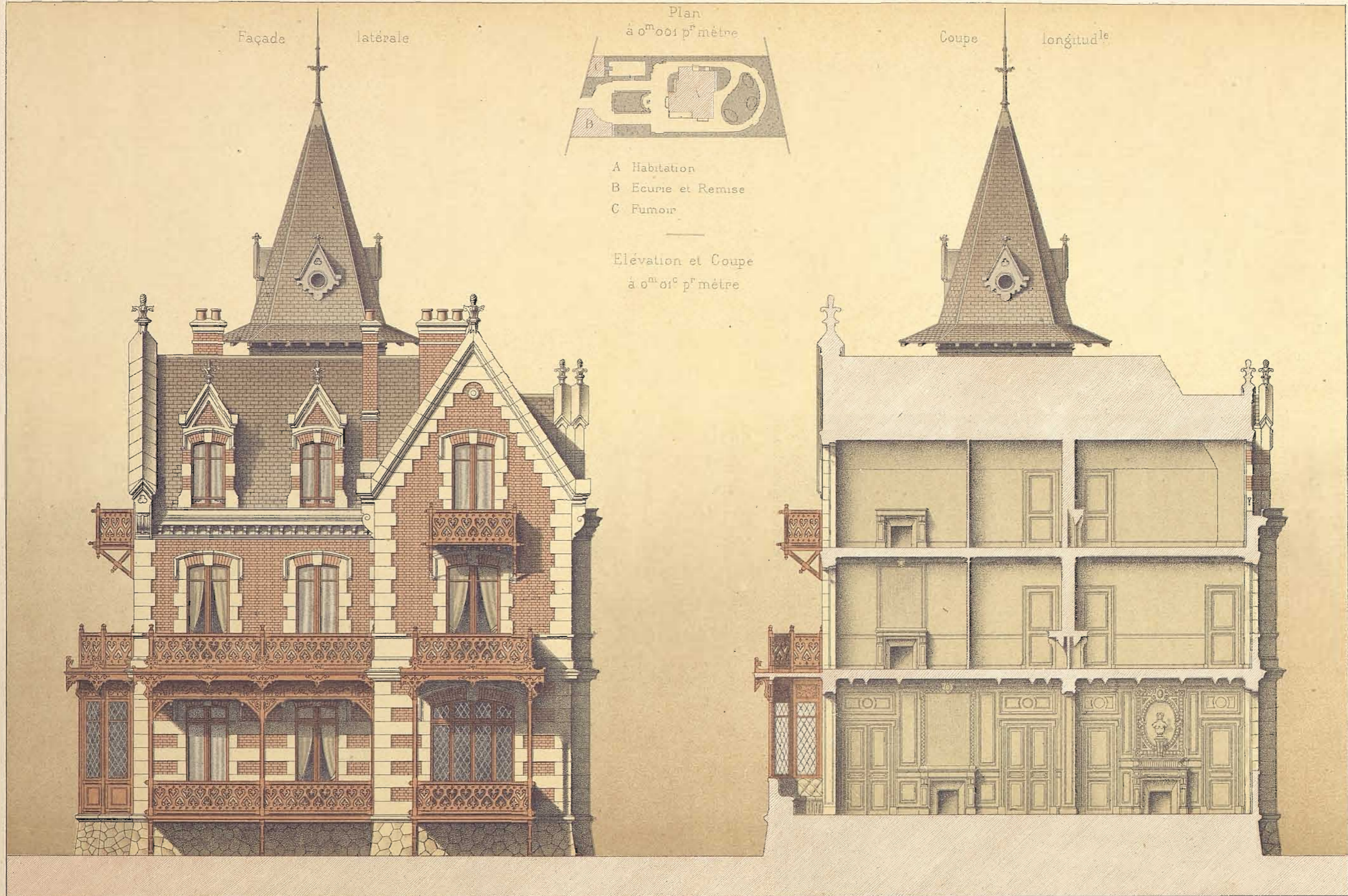

Daumont lith

Ducher & C^o Editeurs

Imp. Lemercier & C^o Paris

VILLA JEANNE ET MARTHE
à Puy (Seine-Inférieure) - Élévation et Coupe
par M^r A. CALIGNY Arch^{te}

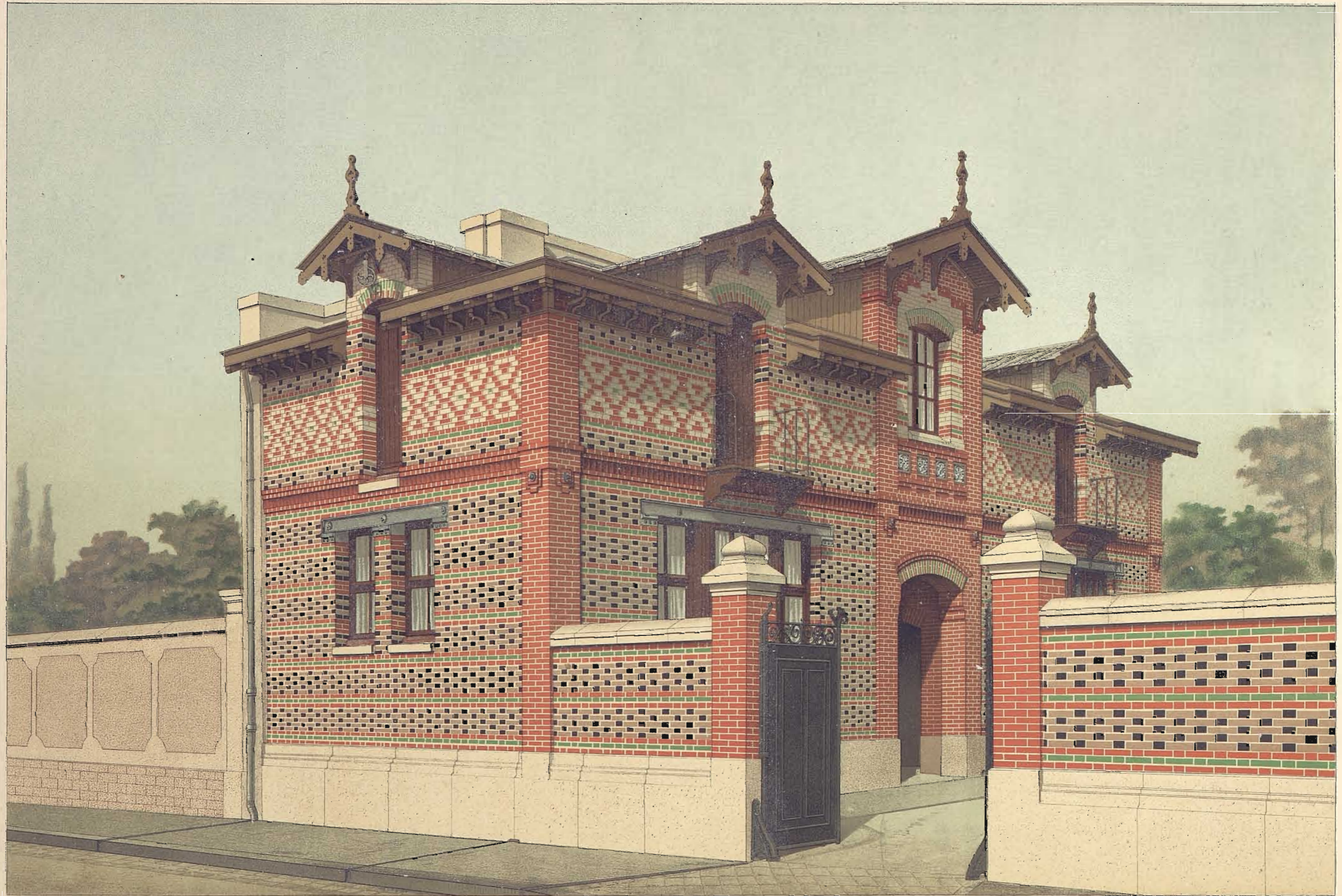

Daumont lith.

Ducloux & C^{ie} Editeurs

Imp Lemerle & C^{ie} Paris

ÉCURIE ET REMISE

Rue de la Tour N^o 138, à Passy — Vue perspective

par M^{re} J. ROCHET, Arch^{te}

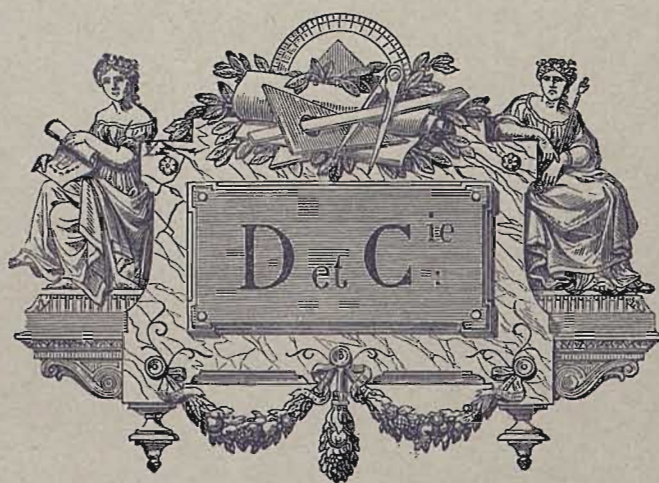

CONSTRUCTIONS EN BRIQUES

LA

BRIQUE ORDINAIRE

AU POINT DE VUE

DÉCORATIF

PAR

J. LACROUX

ARCHITECTE



SECONDE PARTIE



APPLICATIONS PRATIQUES

HOTELS PRIVÉS, MAISONS DE CAMPAGNE, VILLAS, DÉPENDANCES, ETC.

1 Volume. — 80 Planches en couleurs. — Publié en 10 Fascicules.

LA BRIQUE ORDINAIRE (2^{me} PARTIE)

QUATRIÈME FASCICULE

8 planches en chromolithographie

Planches : 20, 28, 30, 34, 45, 57, 58 et 65.

PARIS

LIBRAIRIE GÉNÉRALE DE L'ARCHITECTURE ET DES TRAVAUX PUBLICS

DUCHER ET C^{IE}

ÉDITEURS

51, rue des Ecoles, 51

1884



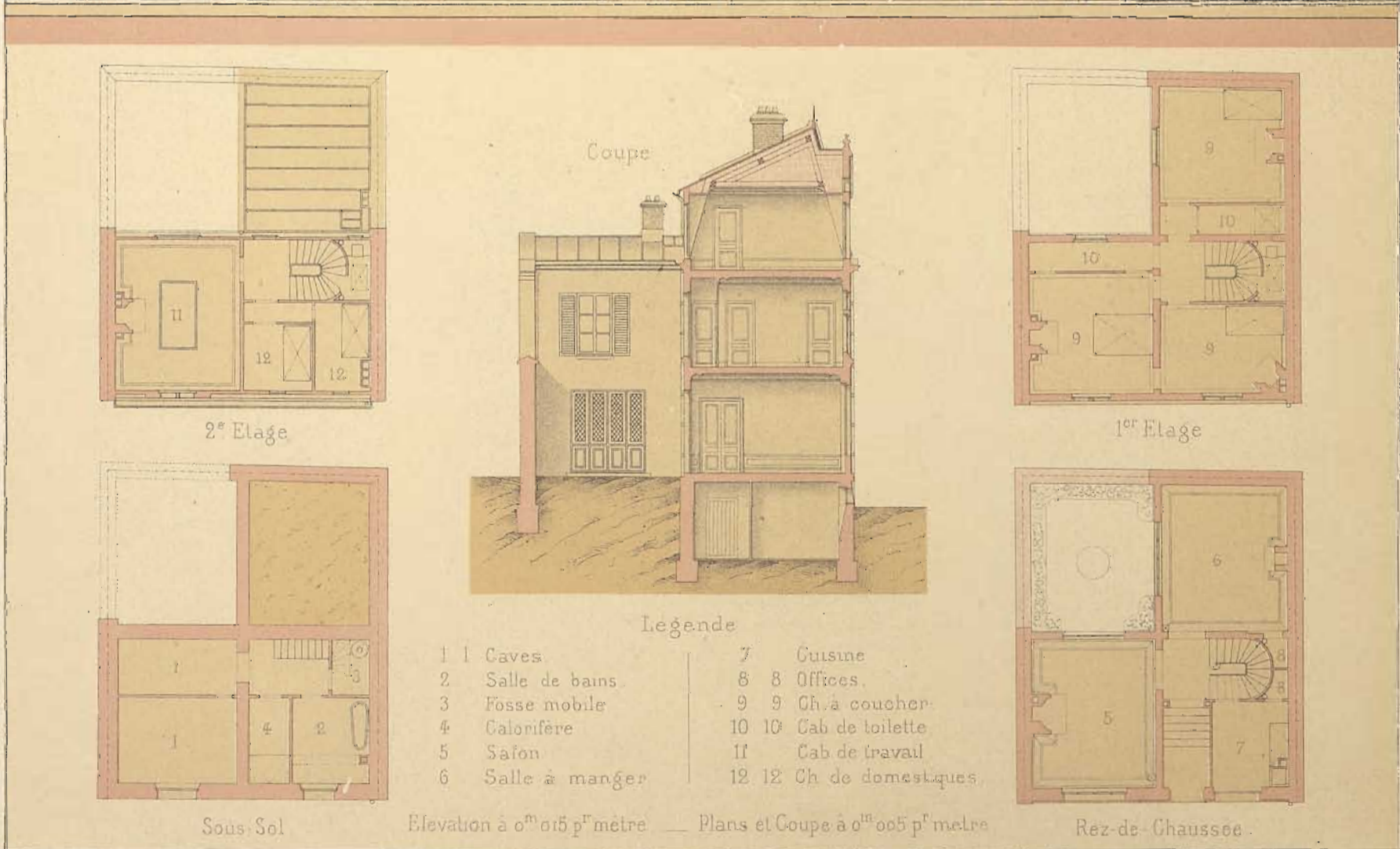
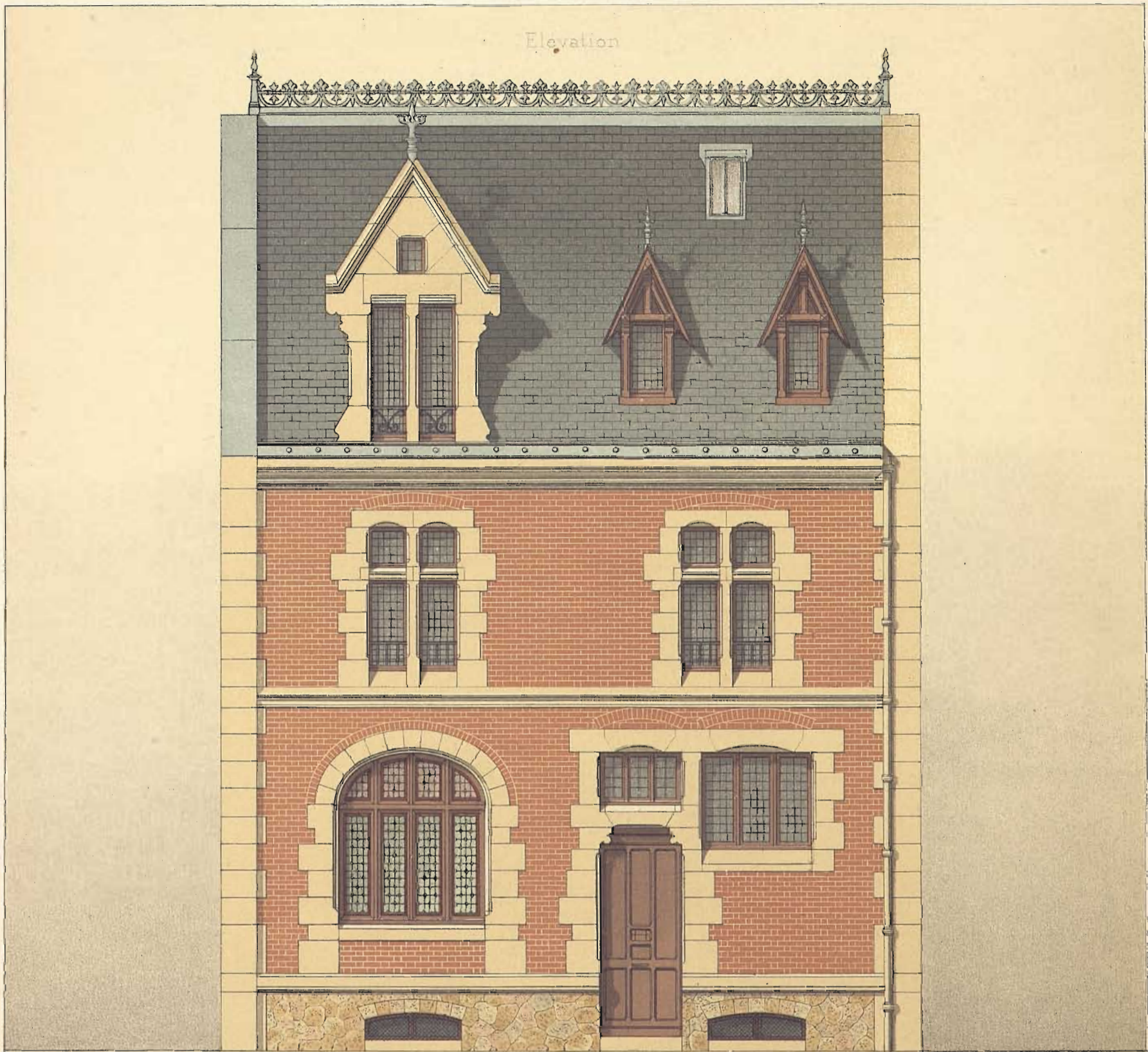

Lévie lith.

Ducher & C^o Editeurs

Imp Lemercier & C^o Paris

HÔTEL PRIVE

Rue Laugier, N^o 88, à Paris — Elevation, Coupe et Plans
par M^r F. DELMAS, Arch^{te}

Coupe longitudinale

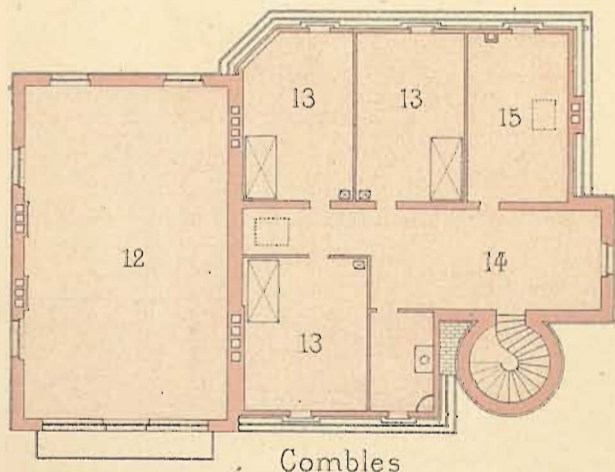
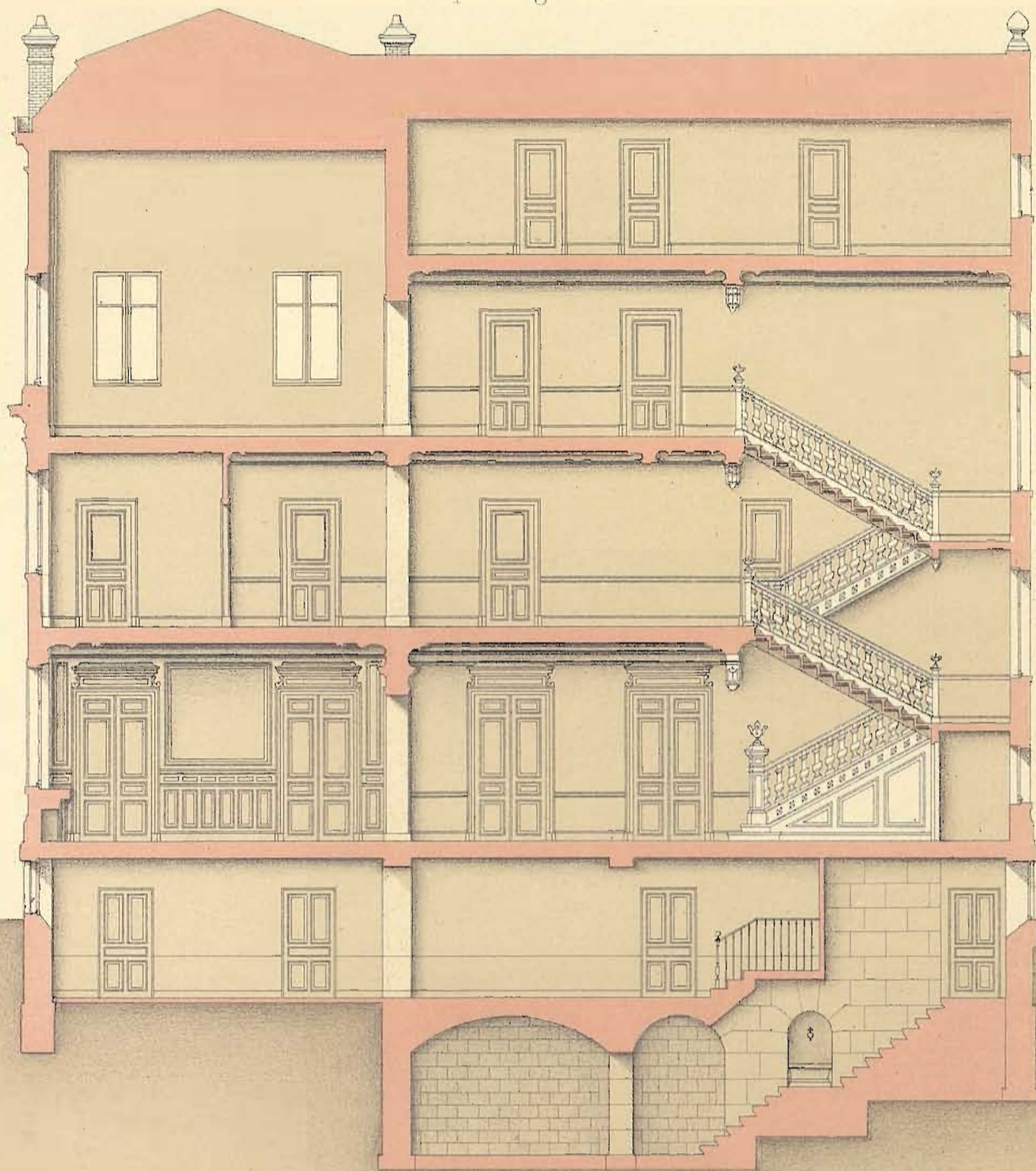

Combles

Légende

- 1 Porche.
- 2 Vestibule.
- 3 3 Salons.
- 4 Salle à manger.
- 5 Office.
- 6 Salle de Billard.
- 7 Grand Escalier.
- 8 Escalier de Service.
- 9 9 Chambres à coucher.
- 10 10 Cabinets de toilette.
- 11 Lingerie.
- 12 Atelier.
- 13 13 Ch. de domestiques.
- 14 14 Dégagements.
- 15 Grenier.

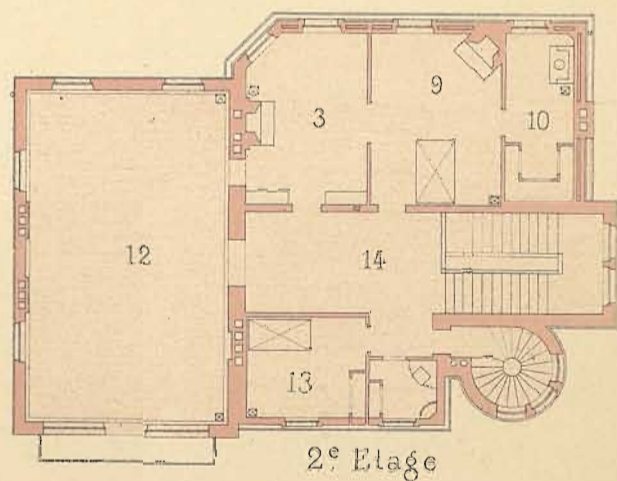

2^e Etage

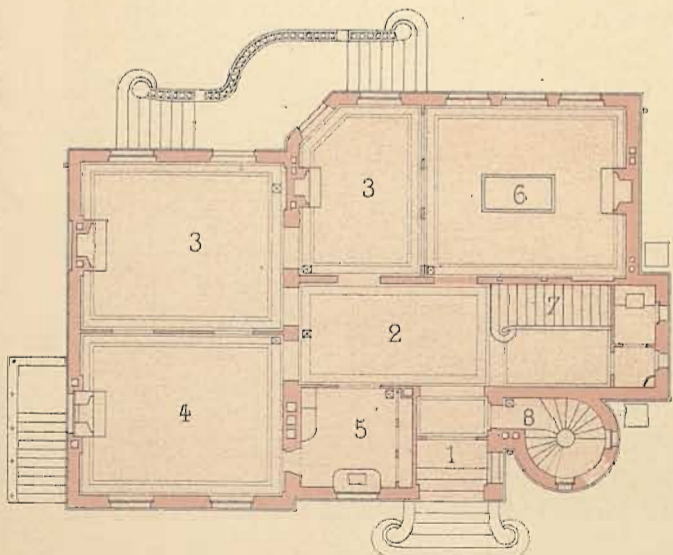

Rez-de-Chaussée

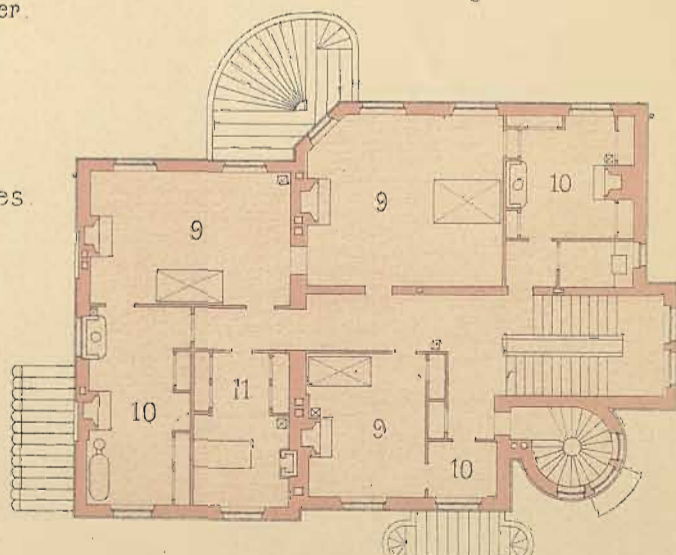

1^{er} Etage

Echelle des Plans à 0^m004 p^r mètre.

Echelle de la Coupe à 0^m008 p^r mètre.

HÔTEL

Rue Molitor N^o 41, à Auteuil - Coupe et Plans

par M^r TOUTAIN, Arch^{te}

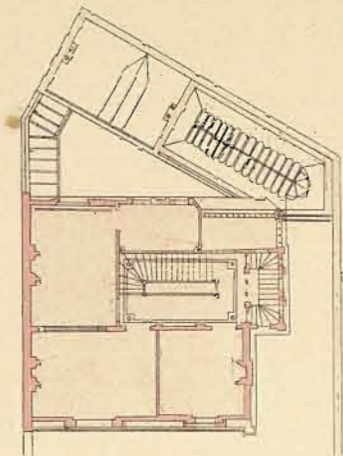
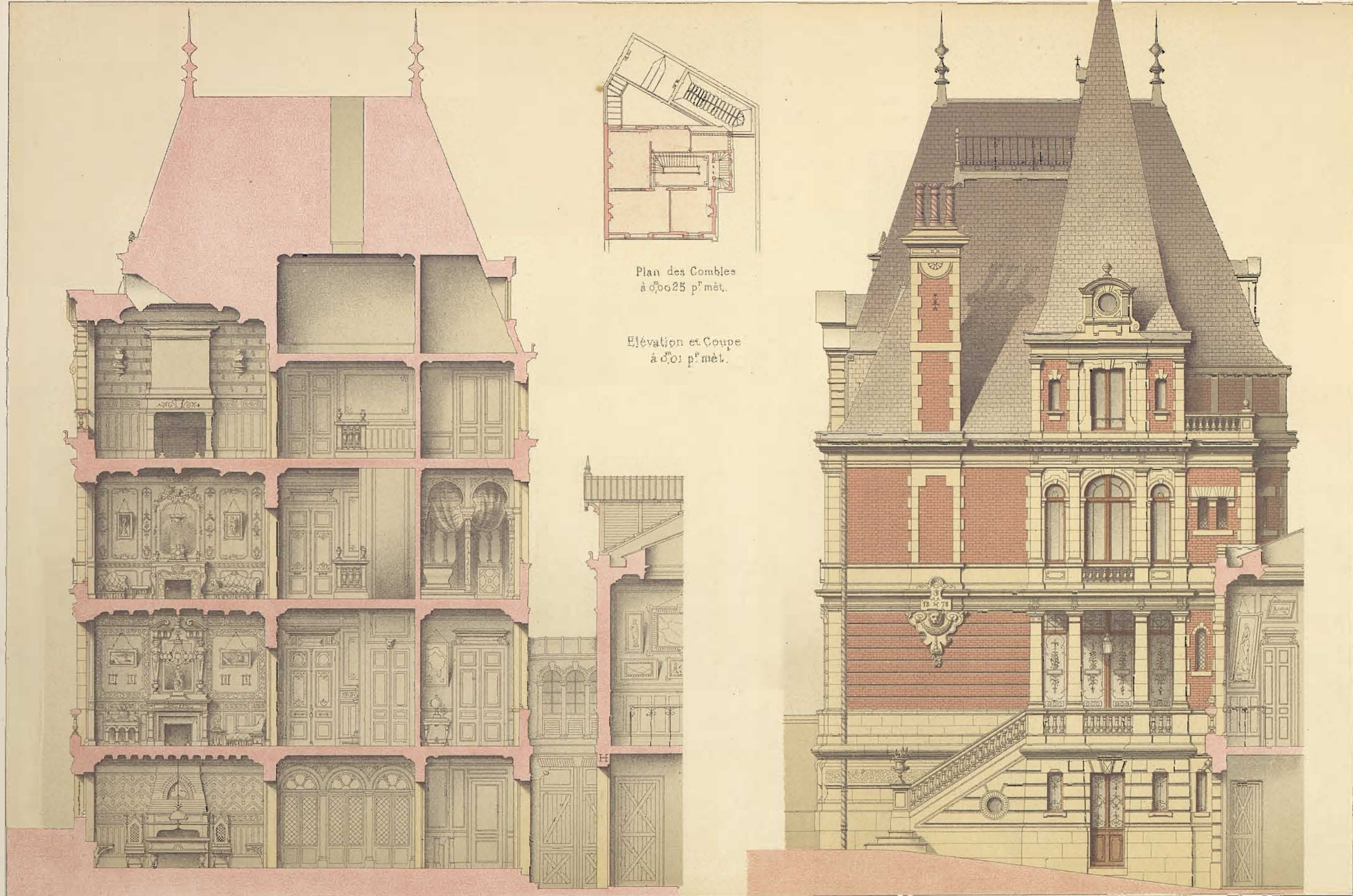

Plan des Combles à 0,0025 p^r mètr.

Élévation et Coupe à 0,01 p^r mètr.

Daumont, lith.

Ducher & C^{ie} Editeurs.

Imp. Lemercier & C^{ie} Paris.

HÔTEL PRIVÉ

Avenue du Trocadéro, N° 139, à Paris. — Élev. Latérale et Coupe

par M^r Eug. LE MAIRE, Arch^{te}.



Face laterale

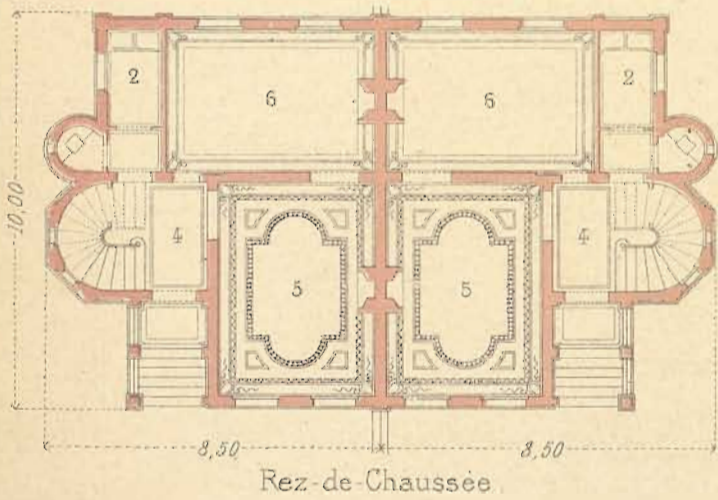

Rez-de-Chaussée

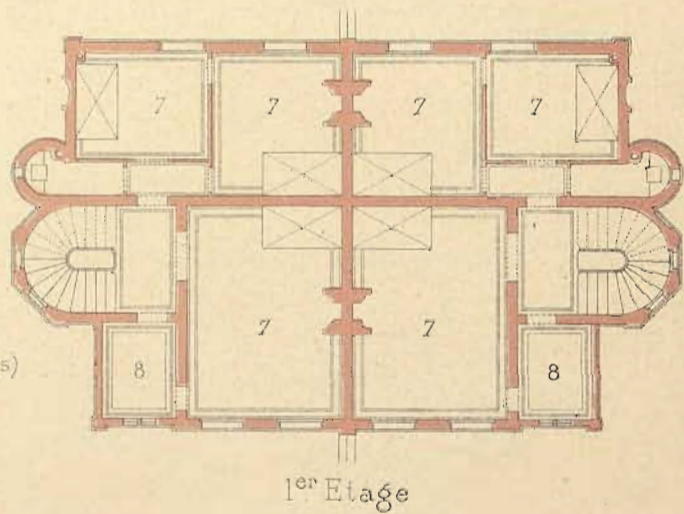

1^{er} Etage

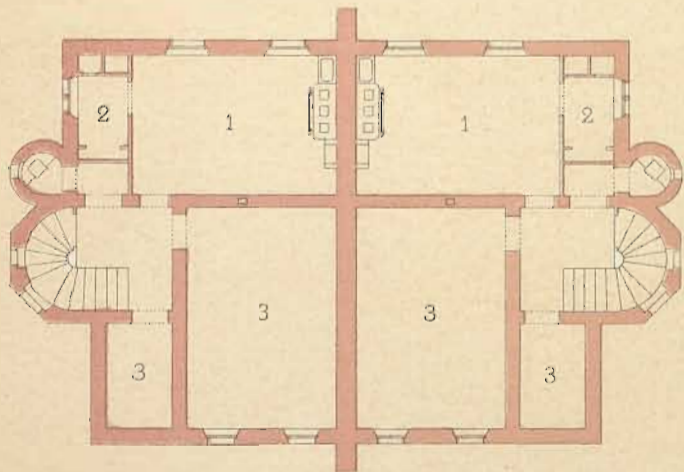

Sous-sol

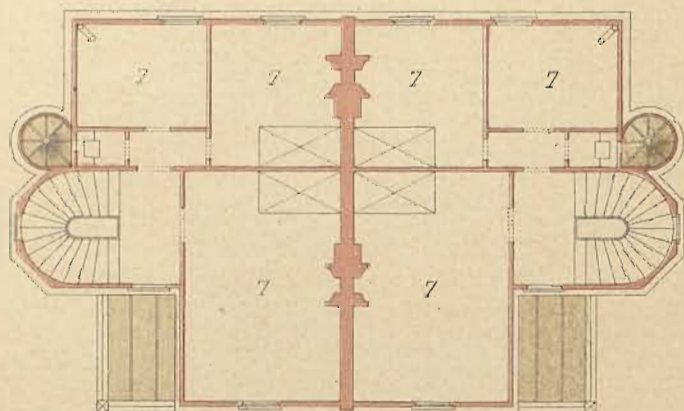

2^e Etage

- Légende
- 1 Cuisines
 - 2 Offices (monte-plats)
 - 3 Caves
 - 4 Entrées
 - 5 Salons
 - 6 Salles à manger
 - 7 Chambres à coucher
 - 8 Cabinets de toilette

Echelle de l'Élévation à 0^m01^c p^r mètre
 Echelle des Plans à 0^m005 p^r mètre.

Daumont lith.

Ducher & C^o Editeurs

Imp. Lemerrier & C^o Paris

HÔTELS PRIVÉS

Rue du Ranelagh (dans le Square) N^o 117, à Paris — Plans et Élévation.

par M^r A DE CHIEVRES, Arch^{te}

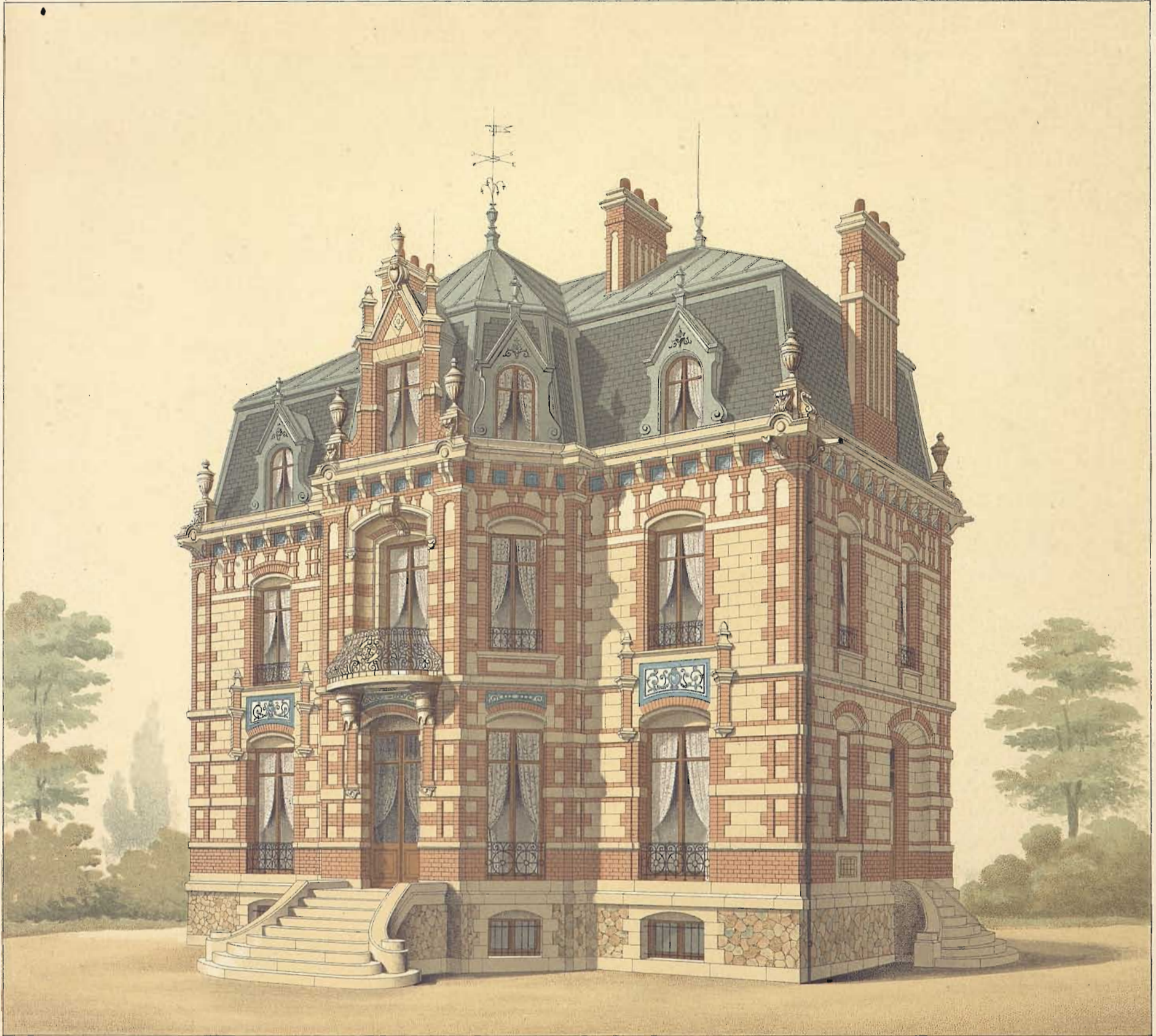

Echelle des Plans et de la Coupe
à 0^m005 p^r metre

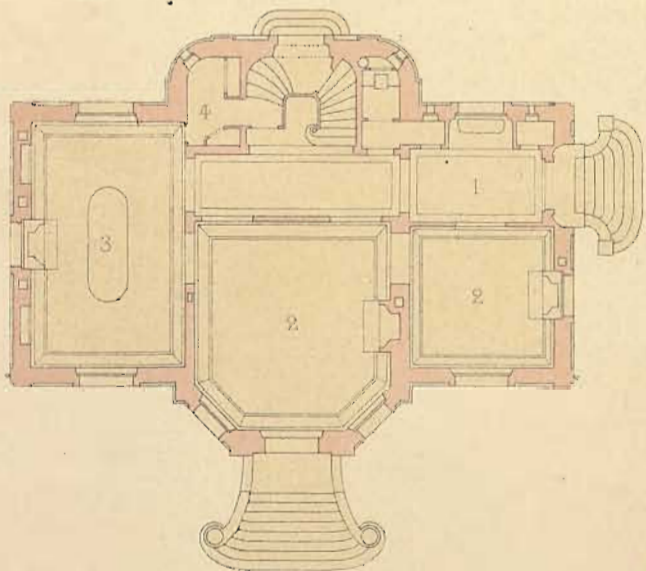

Rez-de-Chaussee

- 1 Vestibule
- 2 2 Salons
- 3 Salle à manger
- 4 Office

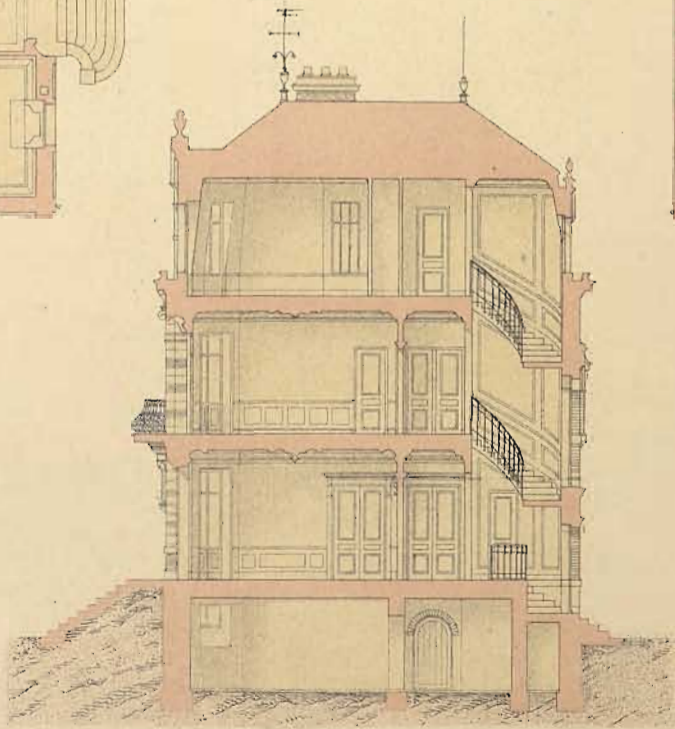

Coupe

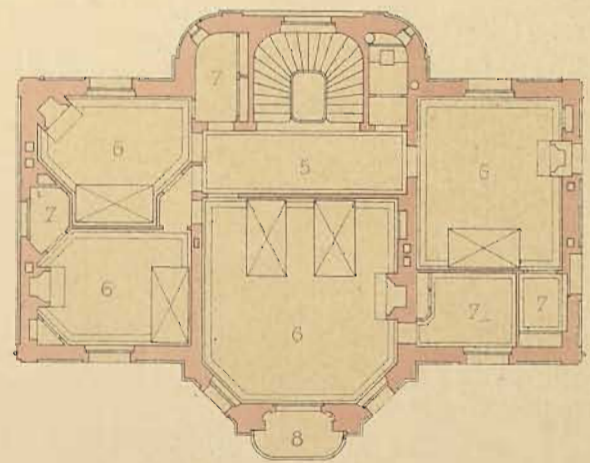

1^{er} Etage

- 5 Antichambre
- 6 6 Chambres à coucher
- 7 7 Cab de toilette
- 8 Loggia

Levic lith

Ducher & C^{ie} Editeurs

Imp. Lemercier & C^{ie} Paris

VILLA

Rue de Croissy, à Chatou (Seine-et-Oise). - Vue perspective, Coupe et Plans

par M^{re} E. BARDON, Arch^{te}



Élévation principale

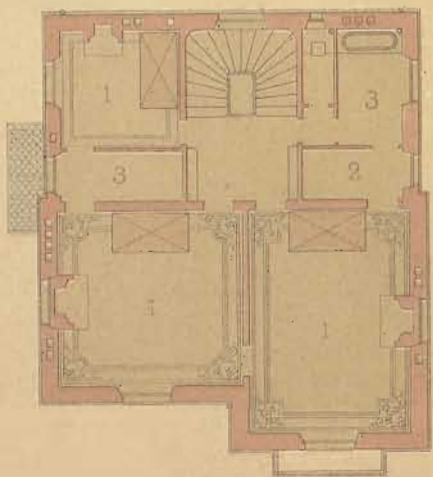

1^{er} Etage

LÉGENDE

- 1 1 Ch à coucher
- 2 2 Cab de toilette
- 3 3 Salle de Bains
- 4 Ch de domestique
- 5 Débarras

Echelle des Plans
à 0^m005 p^mètre
Echelle de l'Élévation
à 0^m015 p^mètre

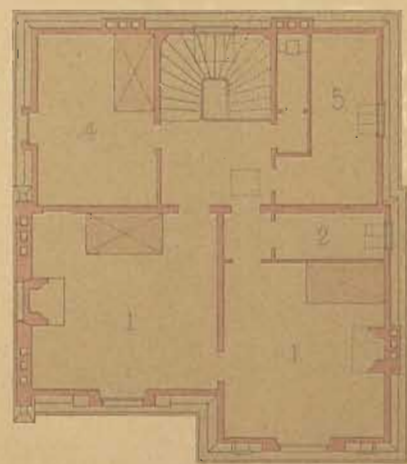

Combles

VILLA

Avenue d'Aligre à Chatou (Seine-et-Oise) — Élévation et Plans
par M^r Eug. BARDON, Arch^{te}

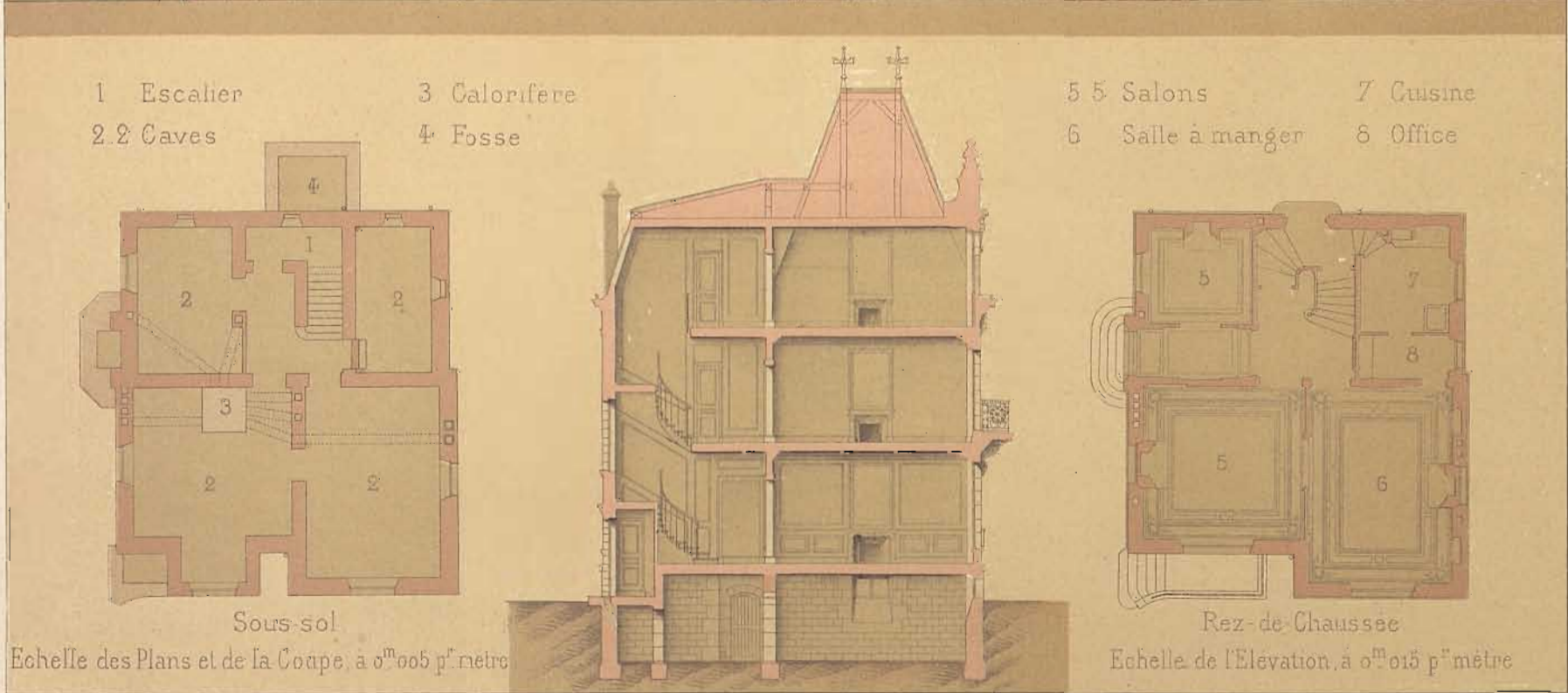
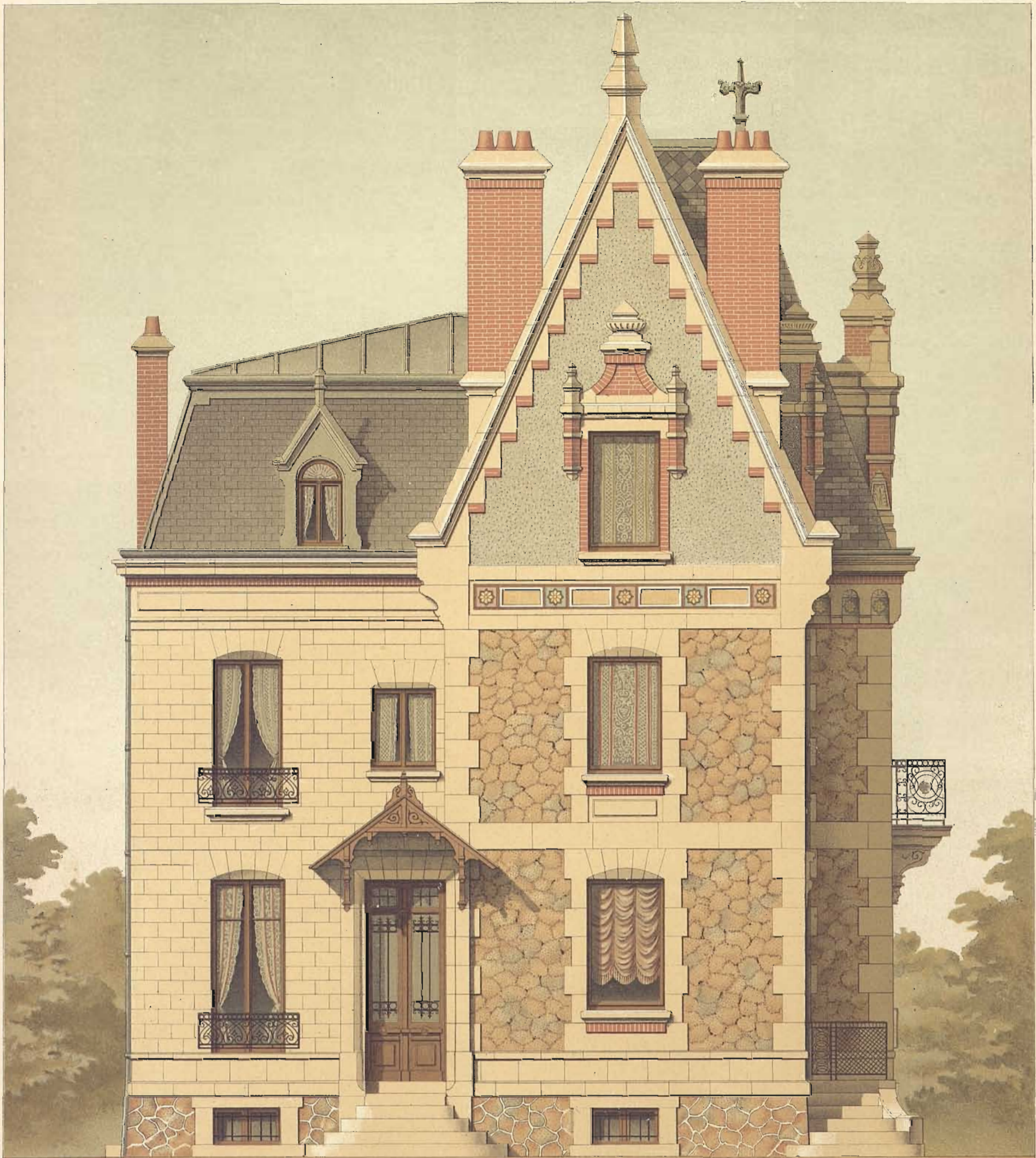

Daumart lith.

Ducher & C^{ie} Editeurs

Imp. Lemerrier & C^{ie}, Paris

VILLA

Avenue d'Aligre, à Chatou (Seine-et-Oise) — Elevation, Coupe et Plans

par M. Eug BARDON, Arch^{te}

Elevation (Côté du Jardin)

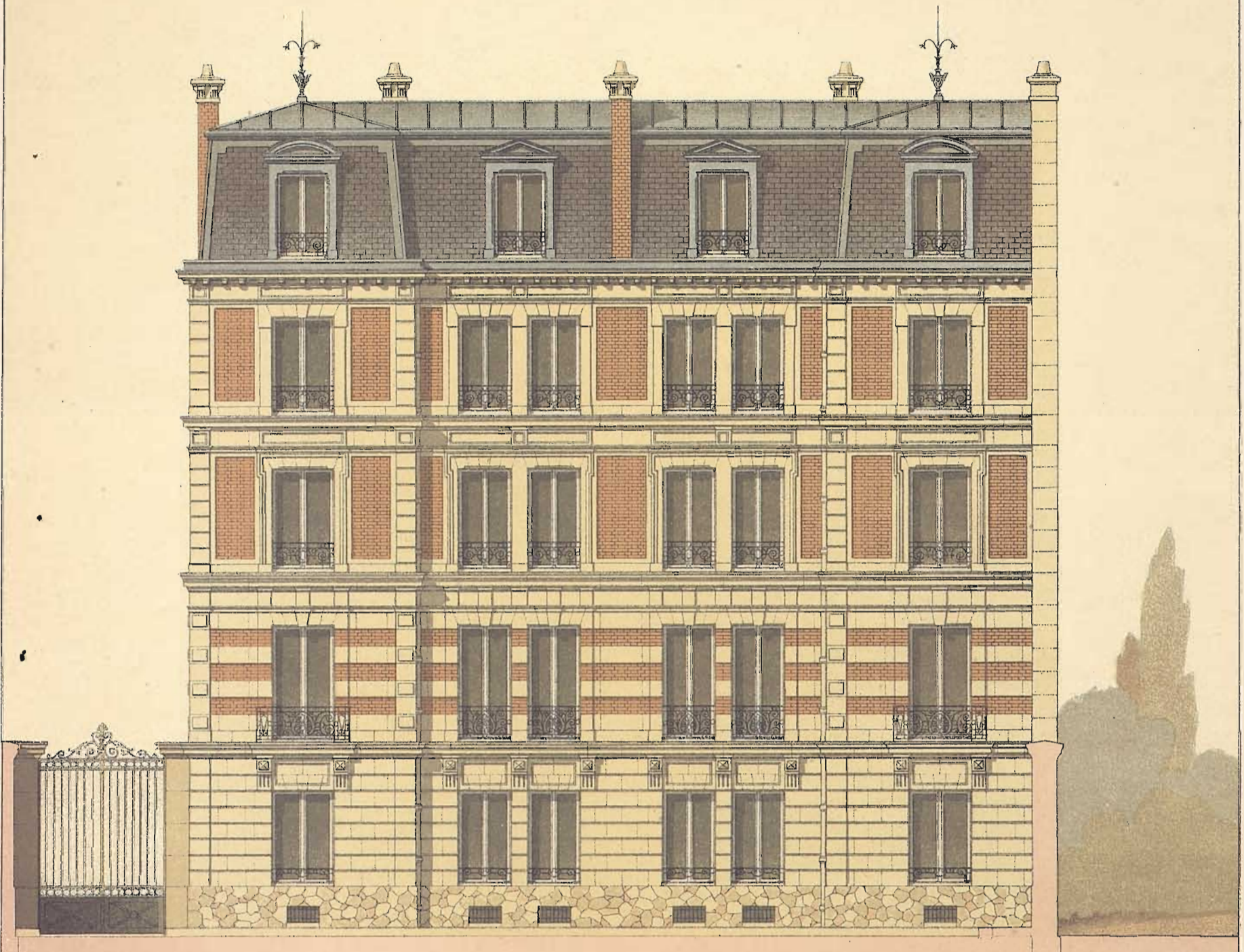

Rez-de-Chaussée

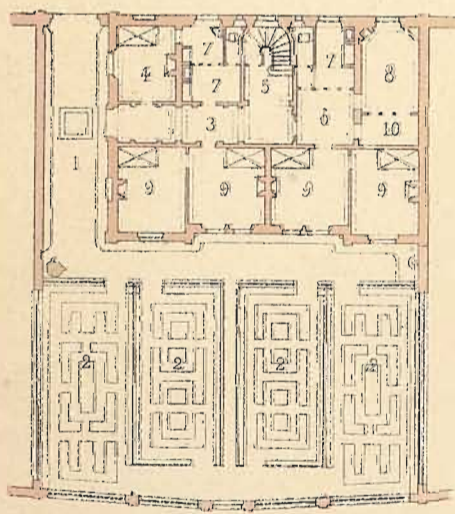

1^{er}, 2^e et 3^e Etages

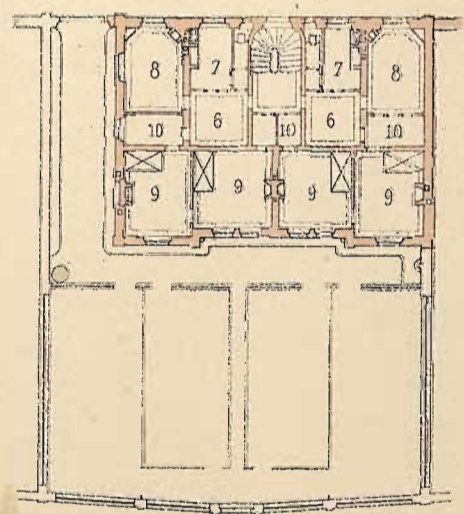

Coupe

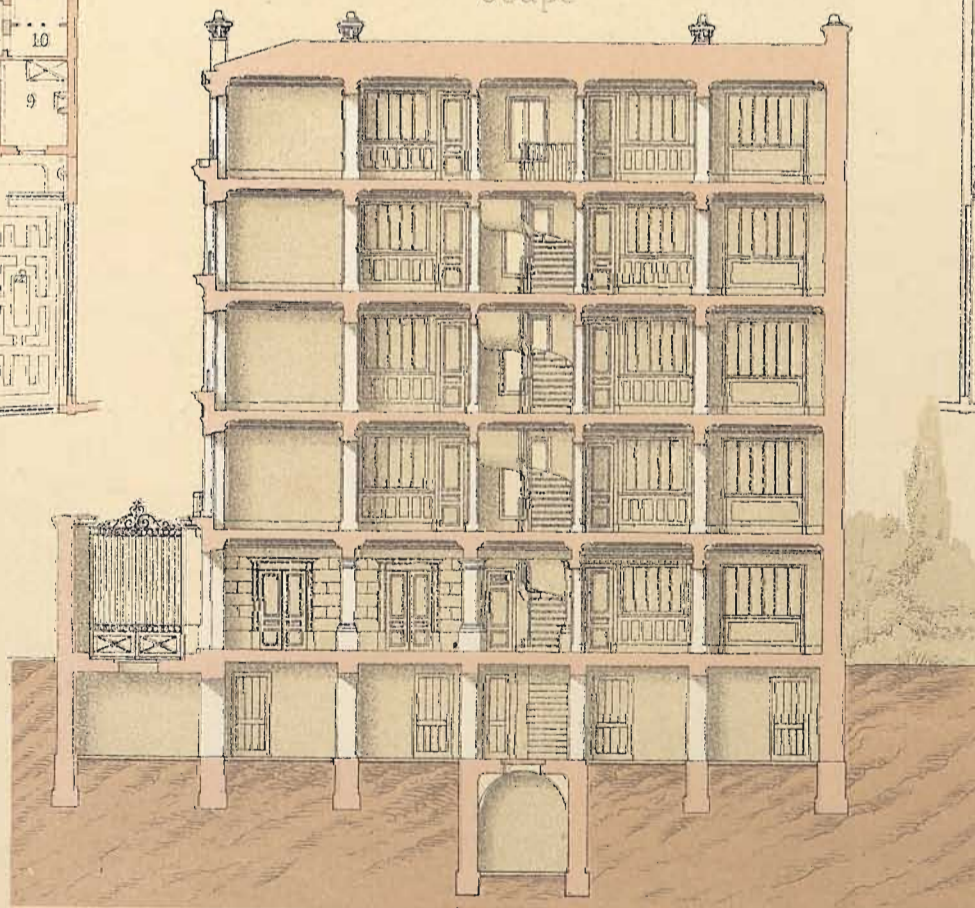

- 1 Passage
- 2 Jardins
- 3 Vestibule
- 4 Concierge
- 5 Estaber

- 6 Antichambres
- 7 Cuisines
- 8 Salles à manger
- 9 Ch. à coucher
- 10 Cab. de toilette

Plans et Coupe à 0^m005 p^r mètre

Elevation à 0^m010 p^r mètre

G^{ra} Samier lith.

Ducher & C^{ie} Editeurs

Imp. Lemercier & C^{ie} Paris

MAISON A LOYER
 Rue de Bécon, N^o 12, à Courbevoie (Seine)
 par M^r Alf. MARC, Arch^{te}



CONSTRUCTIONS EN BRIQUES

LA

BRIQUE ORDINAIRE

AU POINT DE VUE

DÉCORATIF

PAR

J. LACROUX

ARCHITECTE

★

SECONDE PARTIE

★

APPLICATIONS PRATIQUES

HOTELS PRIVÉS, MAISONS DE CAMPAGNE, VILLAS, DÉPENDANCES, ETC.

1 Volume. — 80 Planches en couleurs. — Publié en 10 Fascicules.

LA BRIQUE ORDINAIRE (2^{me} PARTIE)

CINQUIÈME FASCICULE

8 planches en chromolithographie

Planches : 9, 10, 29, 48, 51, 52, 79 et 80.

PARIS

LIBRAIRIE GÉNÉRALE DE L'ARCHITECTURE ET DES TRAVAUX PUBLICS

DUCHER ET C^{IE}

ÉDITEURS

51, rue des Ecoles, 51

1884

Echelle des Plans, à 0^m004 p^r mètre.

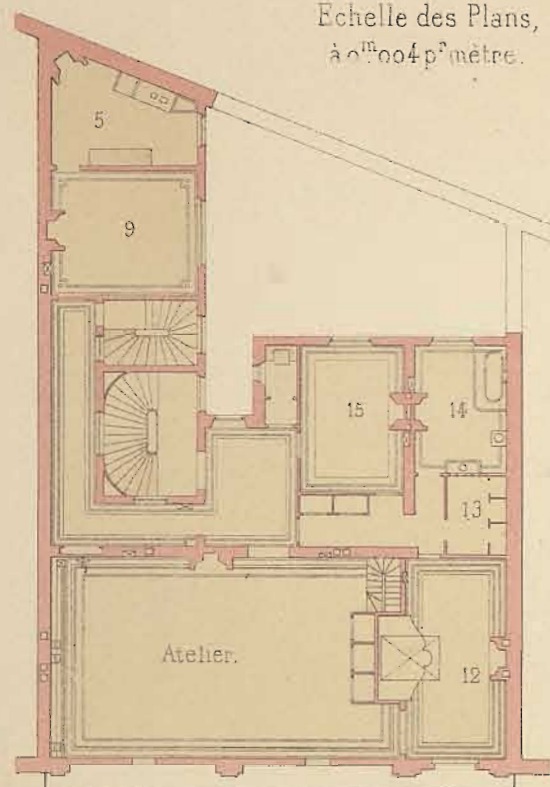

2^e Etage.

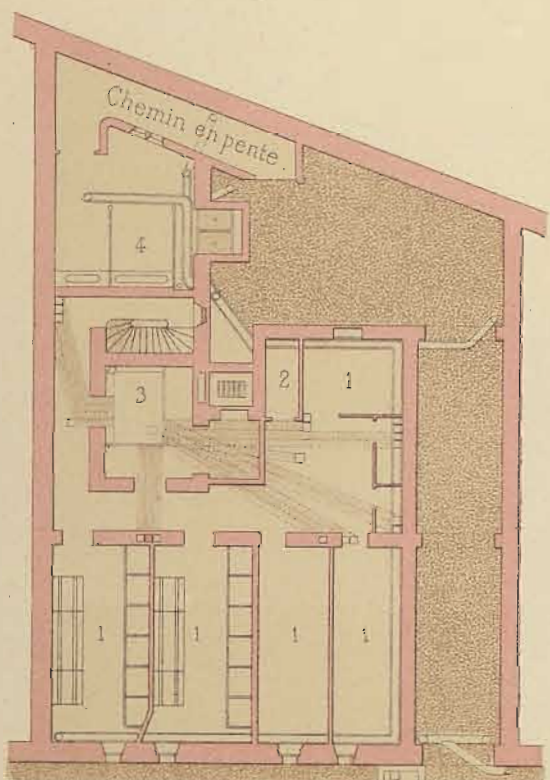

Sous-Sol.

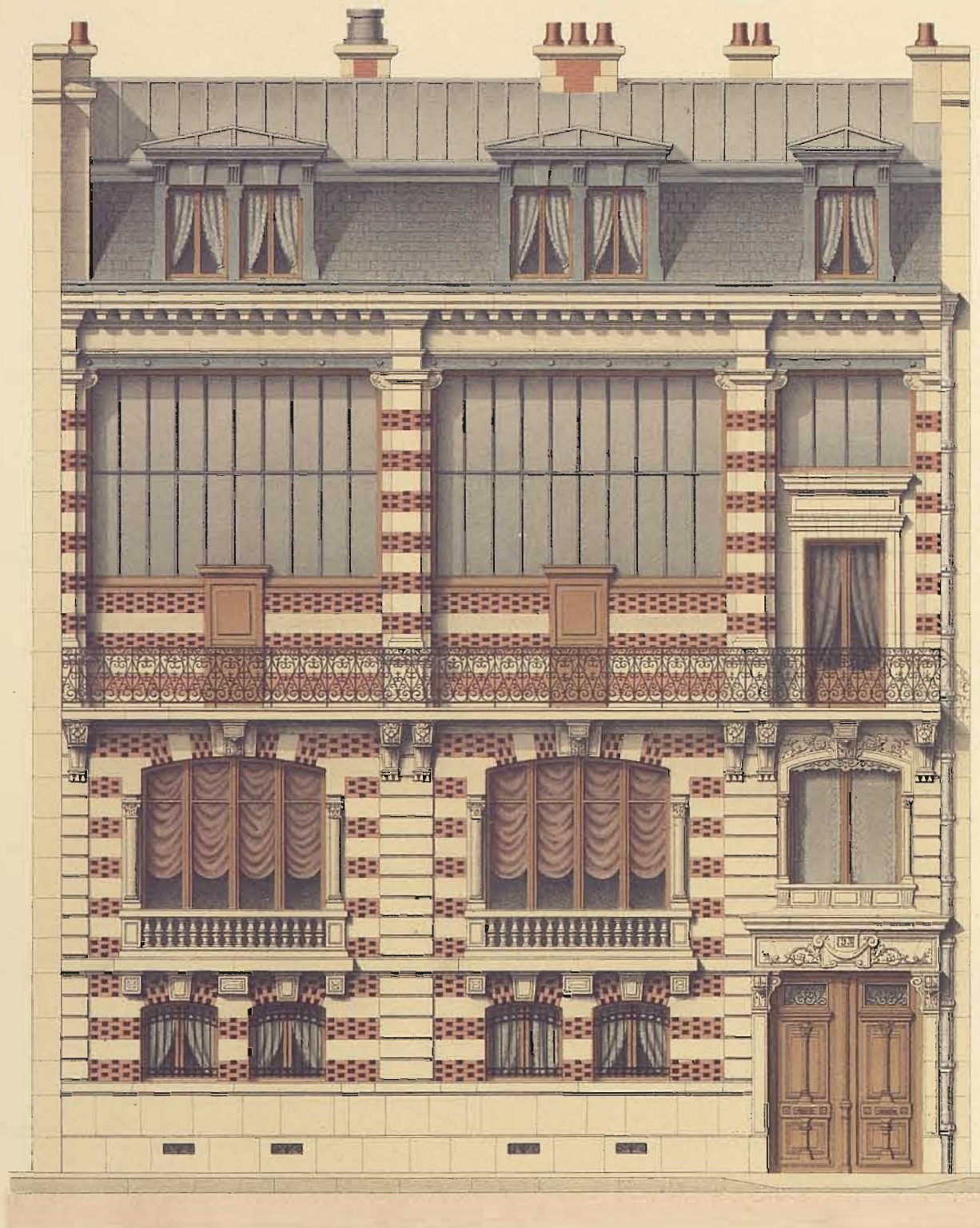

Echelle de l'Élévation, à 0^m01 p^r mètre.

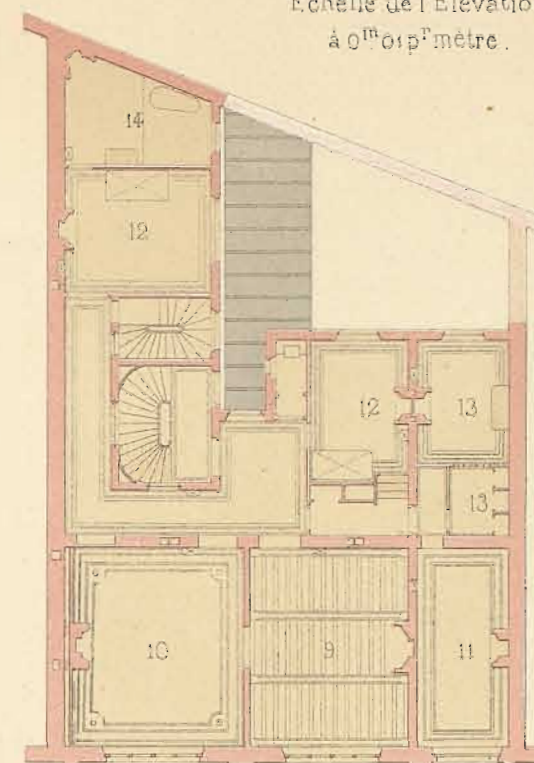

1^{er} Etage.

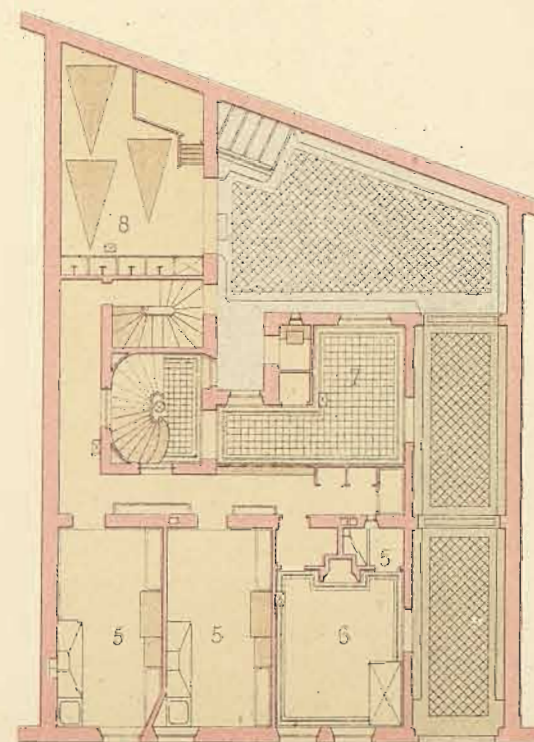

Rez-de-Chaussée.

- | | | |
|------------------|--|---|
| 1. 1. Caves. | 6. Loge du Concierge. | 11. Bureau galerie. |
| 2. Fosse mobile. | 7. Vestibule du G ^d Escalier. | 12. 12. Chambres à coucher. |
| 3. Calorifère. | 8. Remise et Sellerie. | 13. 13. Cabinets de toilette et Porte-manteaux. |
| 4. Houries. | 9. 9. Salles à manger. | 14. 14. Salles de Bains. |
| 5. 5. Cuisines. | 10. Salon. | 15. Salle d'exposition. |

Daumont, lith.

Ducher & C^o Editeurs.

Imp. Lemercier & C^o Paris.

HÔTEL

Boulevard Berthier, N^o 93, à Paris. — Élévation et Plans

par M^o E. DUQUESNE, Arch^{te}.

LA BRIQUE ORDINAIRE

2^e PARTIE

PL 10

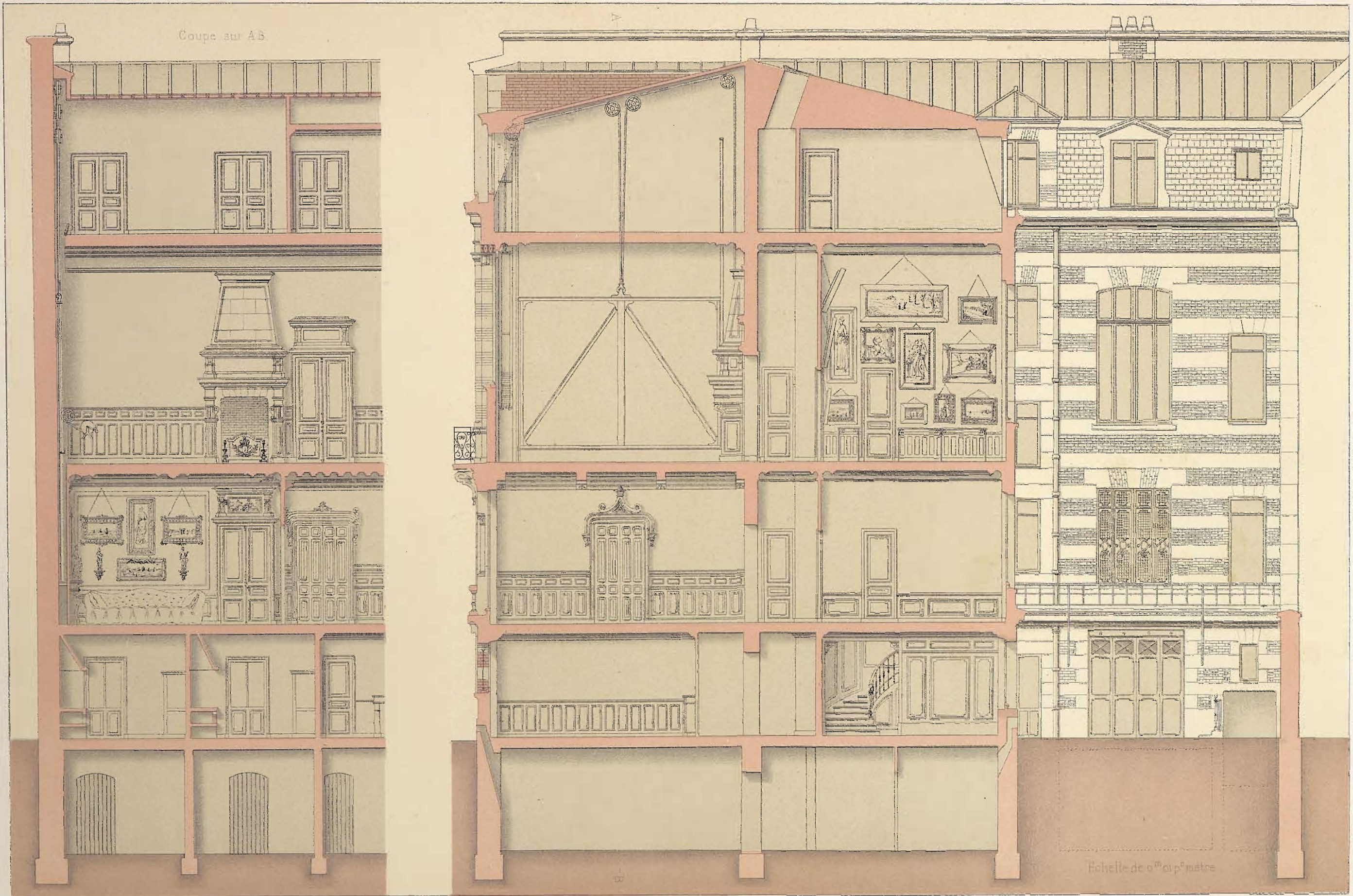

Daumont, lith.

Duchon & C^o Editeurs

Imp. Lemercier & C^o Paris

HÔTEL.

Boulevard Berthier, N^o 93, à Paris. — Coupes.

par M^r E. DUQUESNE, Arch^{te}.

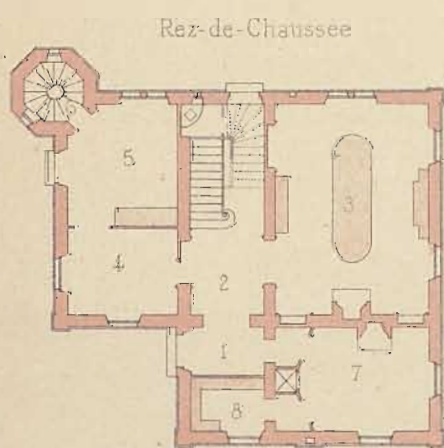
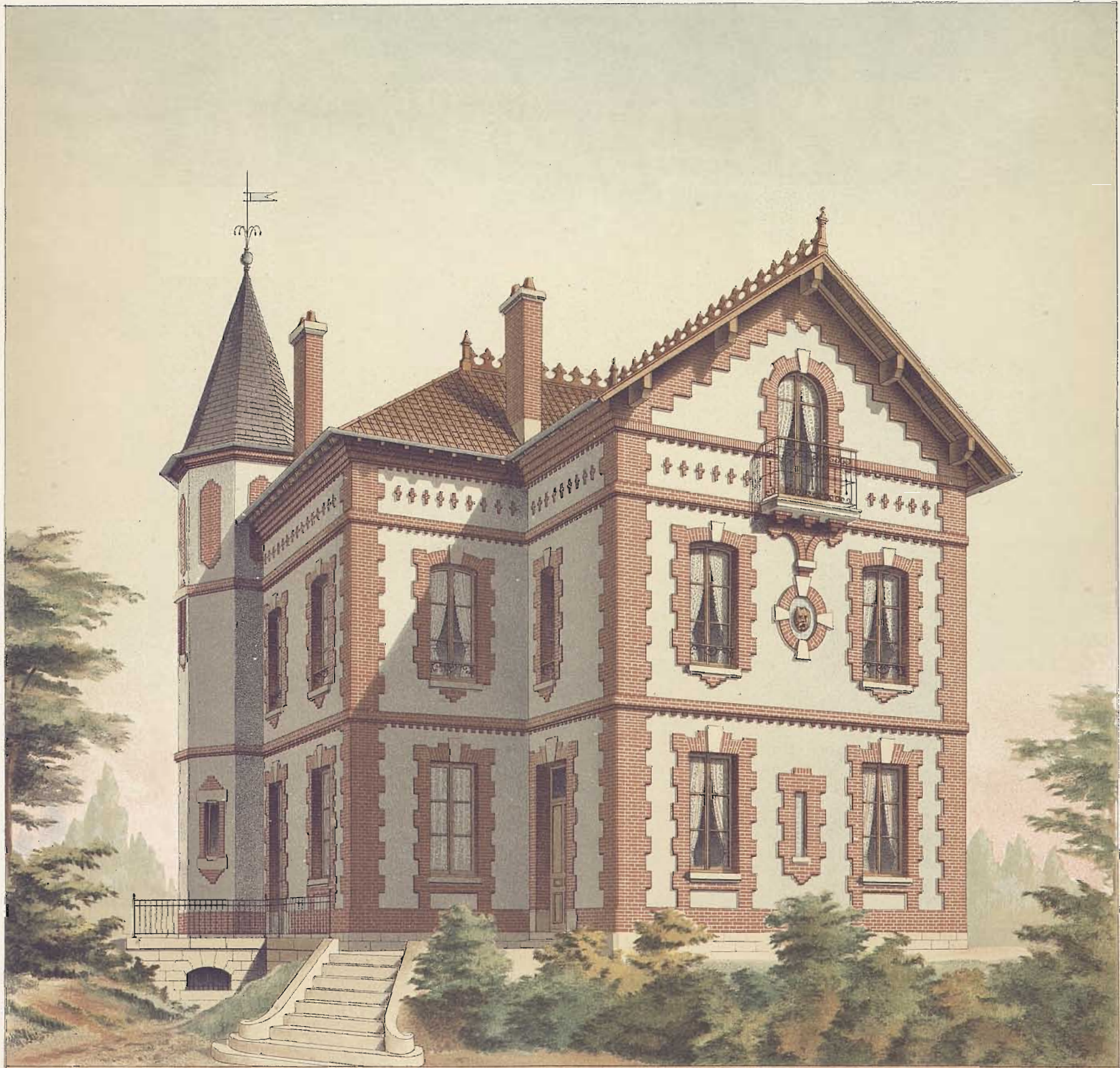

- 1. Entrée.
- 2. Vestibule
- 3. Salle à manger
- 4. Petit salon-parloir.
- 5. Cuisine
- 6. Escalier des Caves
- 7. Cabinet de travail
- 8. Bibliothèque.

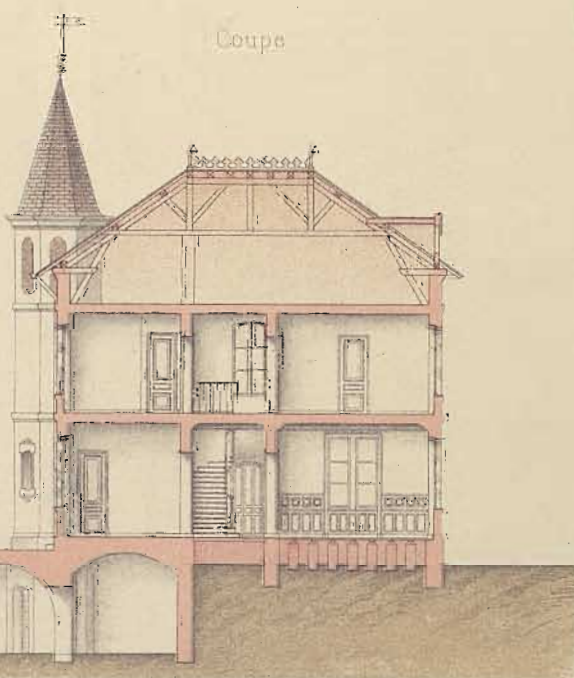

Echelle des Plans et de la Coupe
à 0^m004 p^r mètre

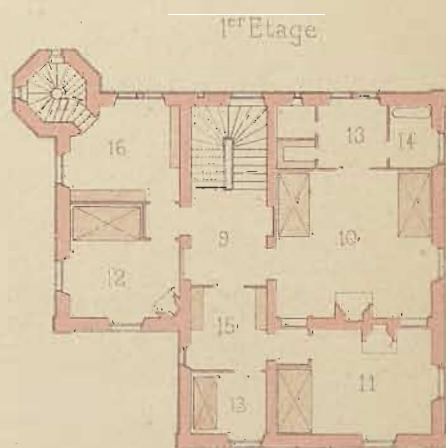

- 9. Antichambre.
- 10. Chambre des Maîtres.
- 11. Chambre de Mademoiselle
- 12. Chambre d'Ami
- 13 13 Cabinets de toilette.
- 14. Salle de bains.
- 15. Garde-robe
- 16. Lingerie.
- 17. Escalier du 2^e Etage.

Daumont, litr

Ducher & C^o Editeurs

Imp. Lemercier & C^o Paris

VILLA

Au Bois-d'Oingt (Rhône), - Vue perspective, Coupe et Plans
par M^r ANDRÉ Arch^{te}



Spiegel, lith.

Ducher & C^{ie} Editeurs

Imp. Lemercier & C^{ie} Paris

VILLA
 Avenue d'Aligre. N^o 8, à Chatou (Seine-et-Oise) — Façade principale
 par M^o Eug. BARDON, Arch^{te}



Legende

- 1 Caves
- 2 Calorifère
- 3 Fosse
- 4 Vestibule
- 5 Salons
- 6 Salle à manger
- 7 Cuisine
- 8 Office
- 9 9 Chambres à coucher
- 10 10 Cabinets de toilette
- 11 11 Chambres de domestiques
- 12 Salle de Billard

Élévations
à 0^m01 p^mèt

Coupe et plans
à 0^m004 p^mèt

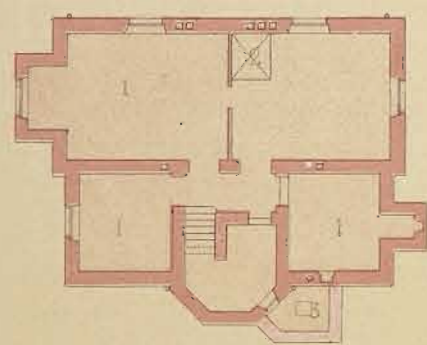

Sous-Sol

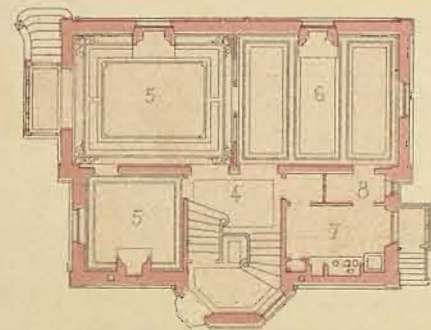

Rez-de-Chaussée

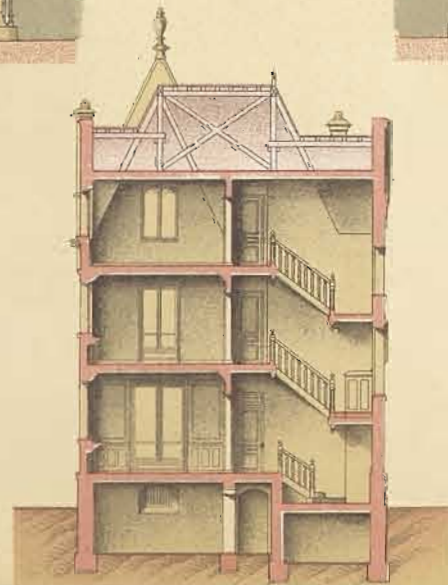

Ducher & C^o, Editeurs

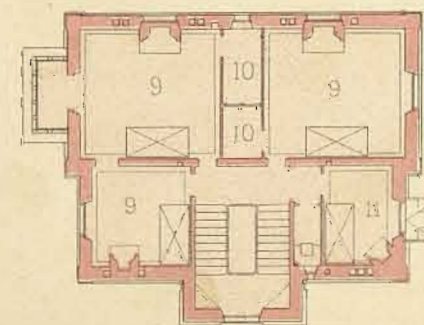

1^{er} Etage

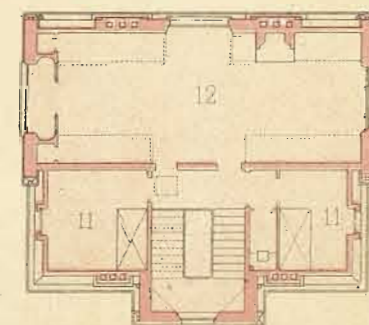

2^e Etage

Daumont, lith

Imp Lemerrier & C^{ie} Paris.

VILLA

Avenue d'Aligre, N^o 8, à Chatou (Seine-et-Oise). Façades latérales, Coupe et Plans

par M^e Eug. BARDON, Arch^{te}

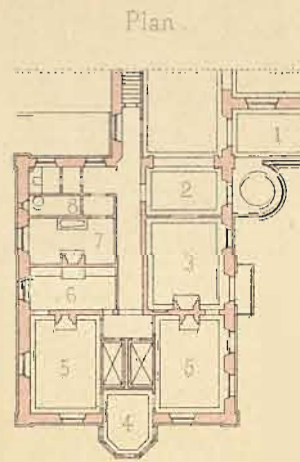
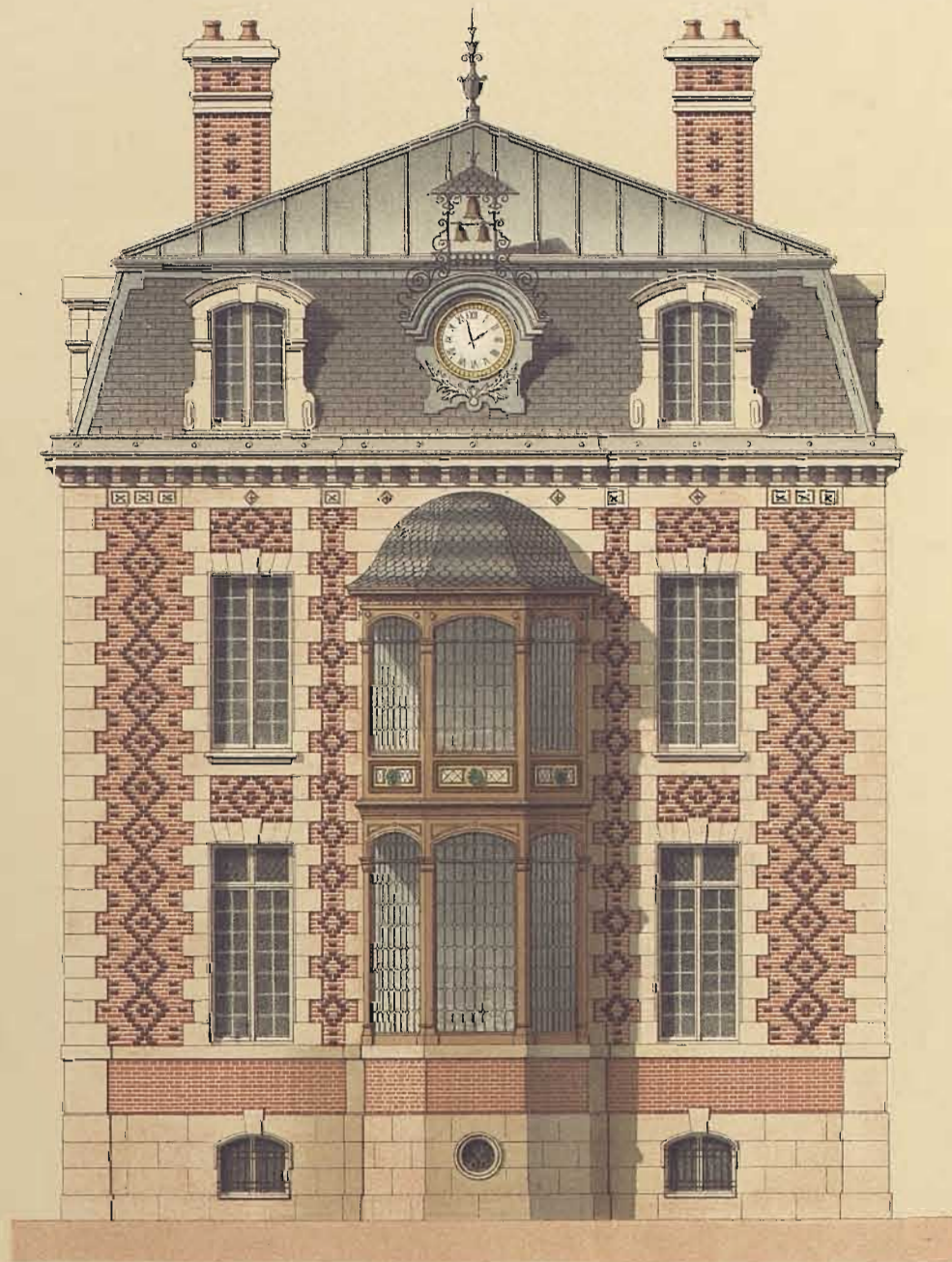

Echelle du Plan
à 0^m0025 p^rmètre.

Echelle des Elevations
à 0^m01 p^rmètre.

Légende

- 1. Véranda.
- 2. Vestibule.
- 3. Salon des Chasseurs.
- 4. Petit salon.
- 5.5 Chambres à coucher.
- 6. Cabinet de toilette.
- 7. Salle de bains.
- 8. Séchoir.

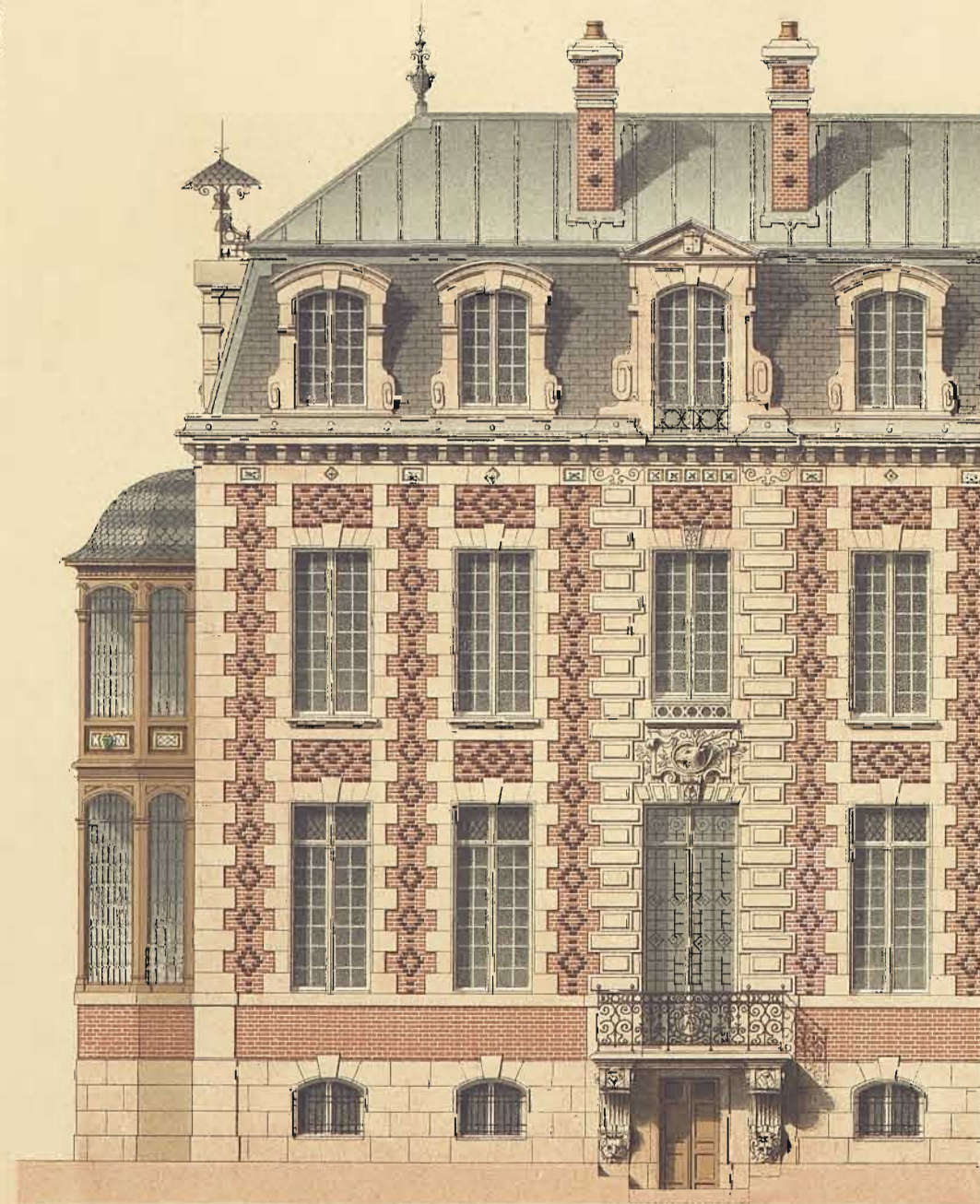

PAVILLON.

Servant de rendez-vous de Chasse. Château de Beaumont-le-Roger, (Eure). Elevations et Plan.

par M^r F HUGUELIN, Arch^{te}.

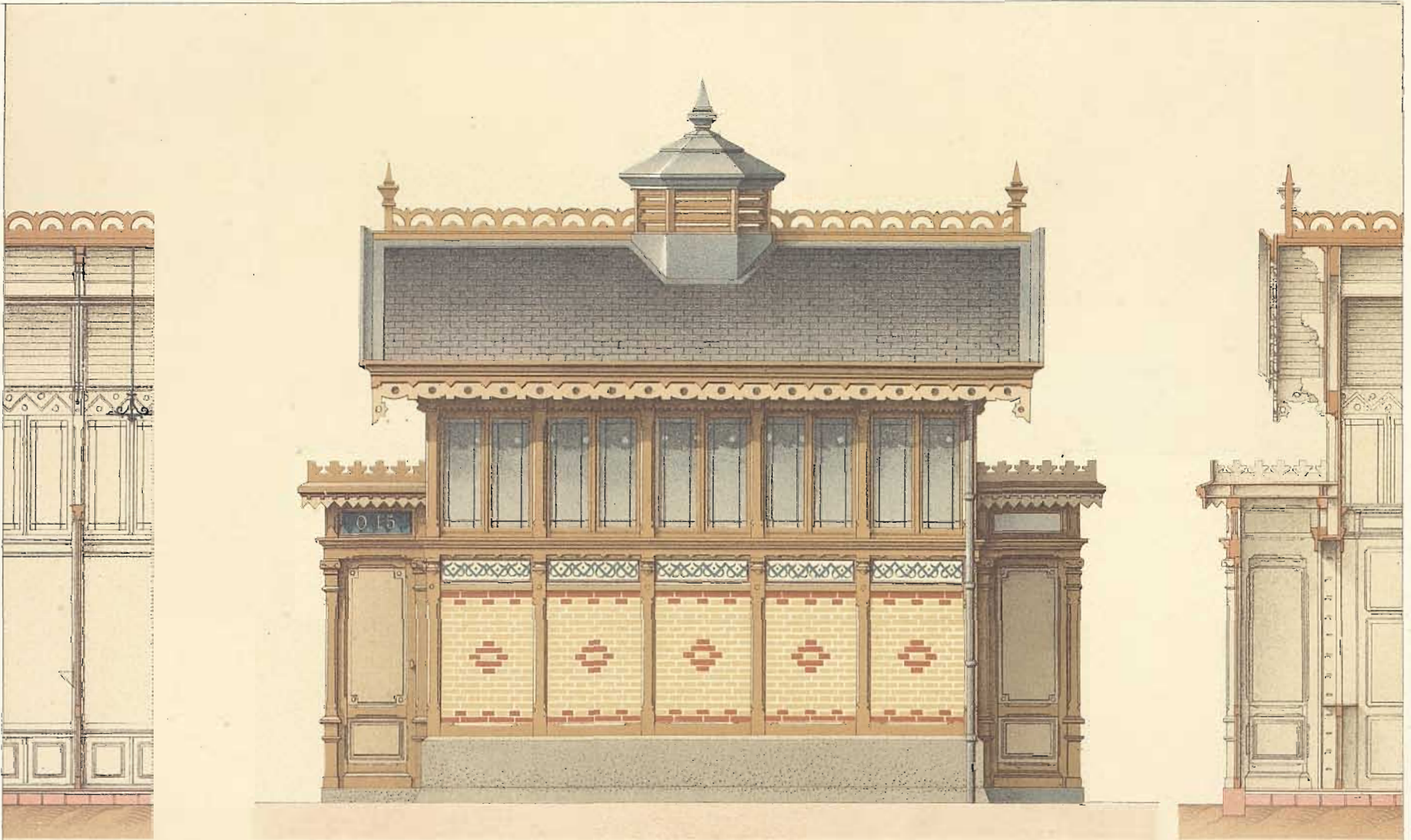

Coupe a b

Face laterale

Coupe e d.

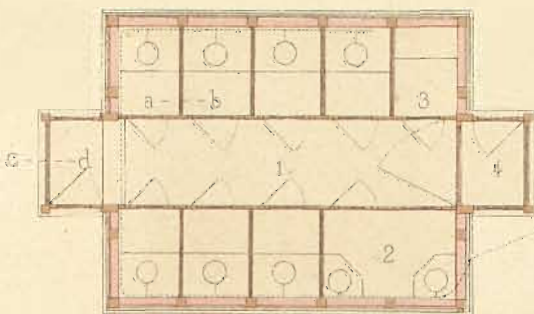

Plan.

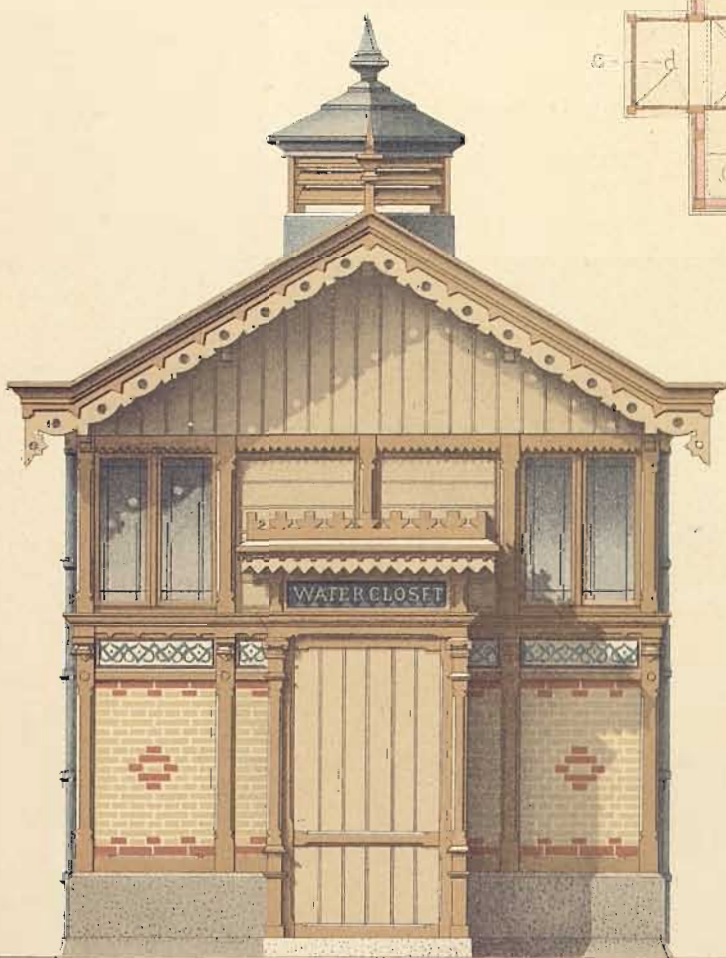

Face (Côté d'un Pignon)

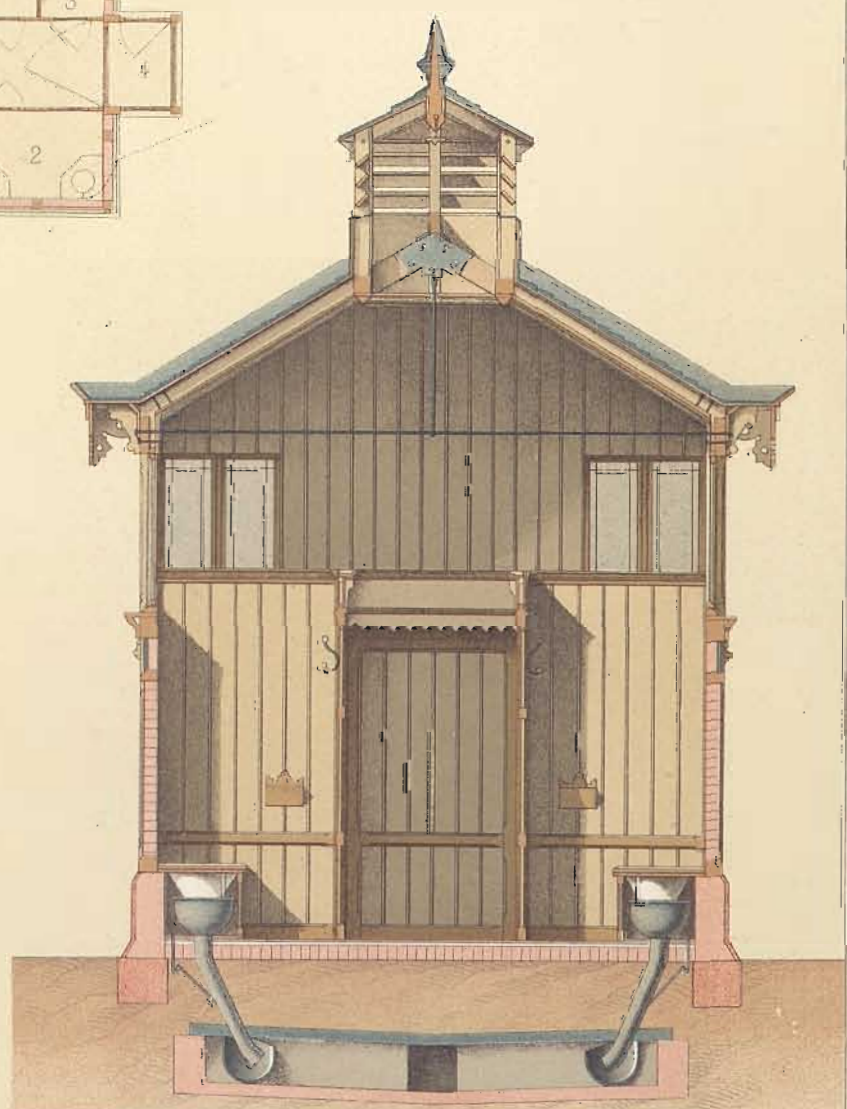

Coupe e f

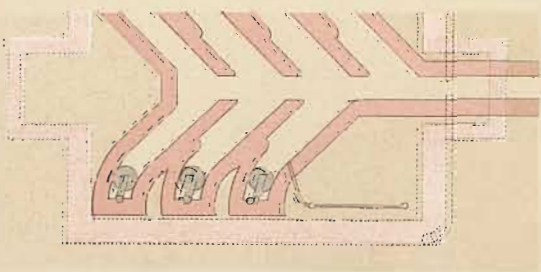

Canalisation.

- 1. Couloir.
- 2. Cabinet de toilette.
- 3. Linge.
- 4. Gardienne.

Echelles
 Elev. et Coupes à 0^m 2 p^mètre.
 Plans à 0^m 1 p^mètre.

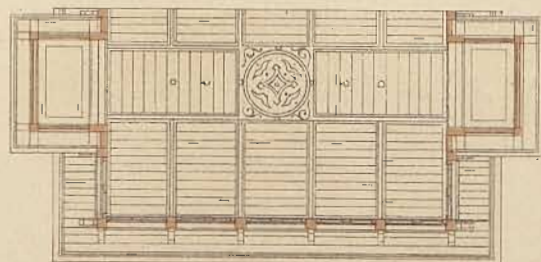

Plafond.

Daumont lith

Ducher & C^{ie} Editeurs

Imp Lamercier & C^{ie} Paris

WATER-CLOSETS.

Boulevard Waterloo, à Bruxelles. — Plans, Elevations et Coupes.

par M^r PH. WINKLER, Arch^{te}.



CONSTRUCTIONS EN BRIQUES

LA

BRIQUE ORDINAIRE

AU POINT DE VUE

DÉCORATIF

PAR

J. LACROUX

ARCHITECTE



SECONDE PARTIE



APPLICATIONS PRATIQUES

HOTELS PRIVÉS, MAISONS DE CAMPAGNE, VILLAS, DÉPENDANCES, ETC.

1 Volume. — 80 Planches en couleurs. — Publié en 10 Fascicules.

LA BRIQUE ORDINAIRE (2^{ME} PARTIE)

SIXIÈME FASCICULE

8 planches en chromolithographie

Planches : 21, 36, 40, 44, 56, 63, 64 et 67.

PARIS

LIBRAIRIE GÉNÉRALE DE L'ARCHITECTURE ET DES TRAVAUX PUBLICS

DUCHER ET C^{IE}

ÉDITEURS

51, rue des Ecoles, 51

1884



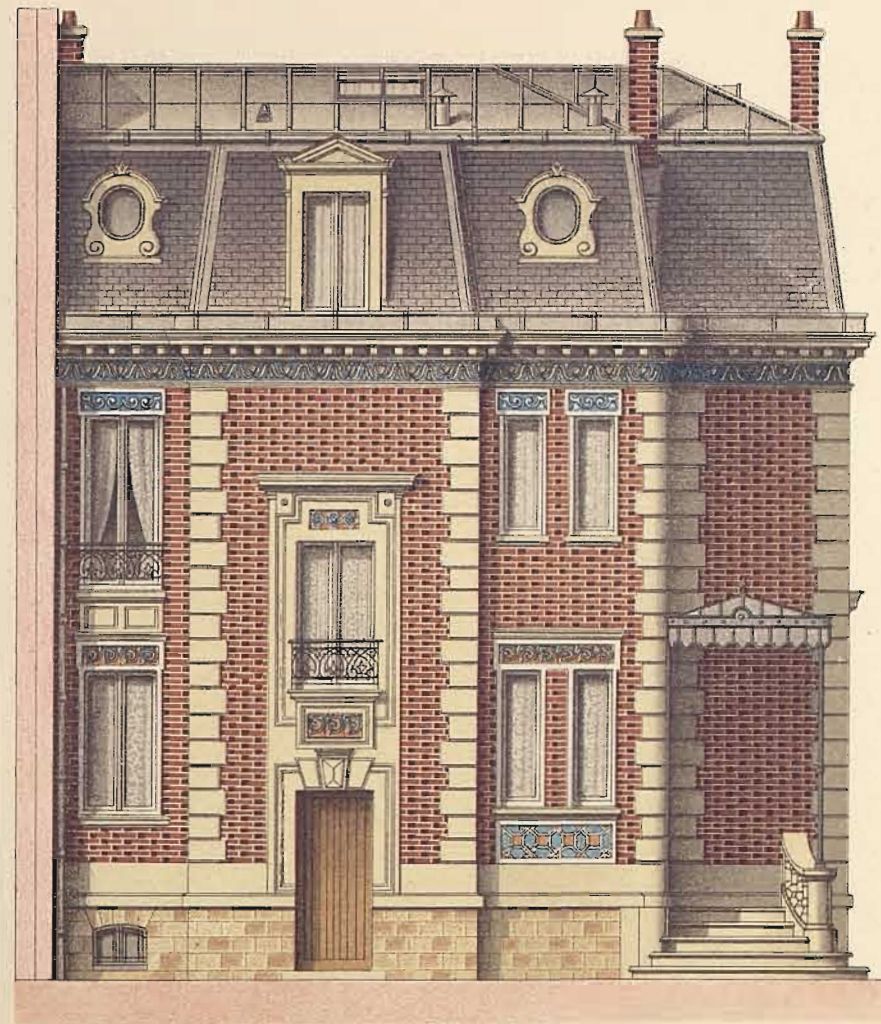

Façade sur la Cour

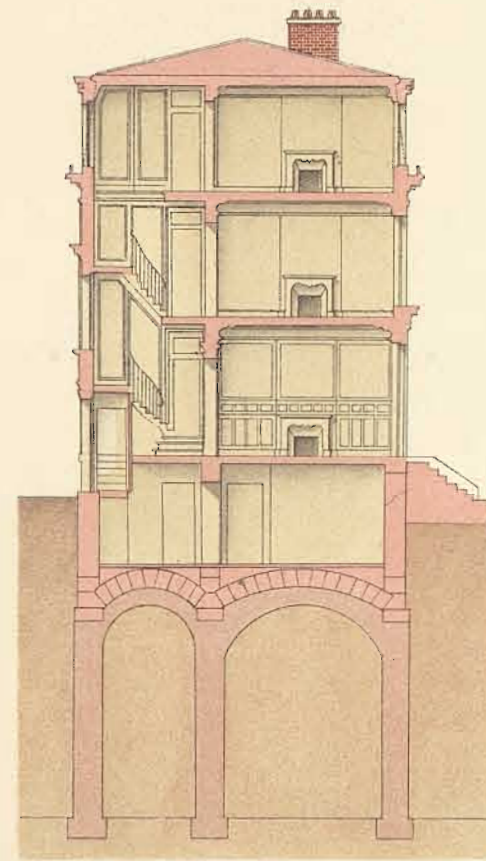

Coupe transversale



Façade sur le Jardin

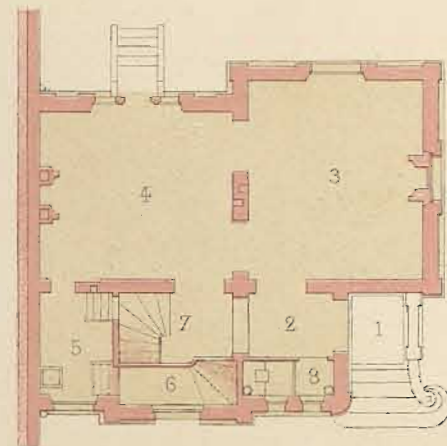

Rez-de-Chaussée

Echelle des Elevations
à 0^m01 p^r mètre

- 1 Perron.
- 2 Vestibule.
- 3 Salon.
- 4 Salle à manger.
- 5 Office (La Cuisine est dans le Sous-Sol).
- 6. Entree extérieure du Sous-Sol.

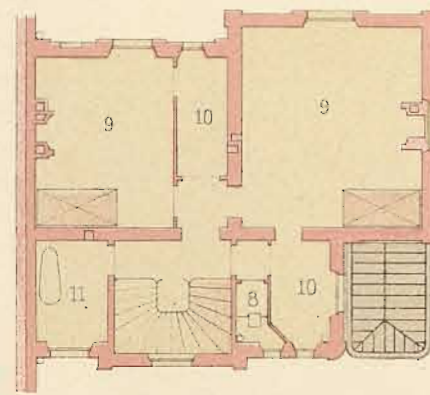

1^{er} Etage

- 7 Escalier du Sous-Sol.
- 8. Water-Closets.
- 9 9 Ch à coucher.
- 10.10. Cab de toilette.
- 11. Salle de Bains.
- 12. Ch de domestiques.

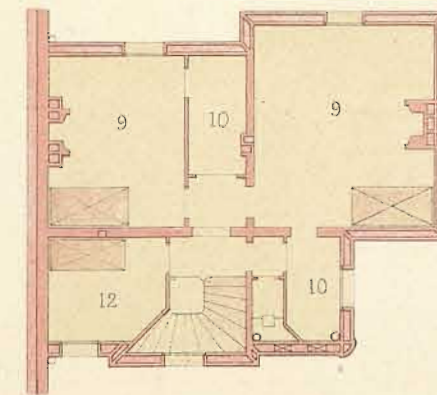

2^e Etage

Echelle des Plans et de la Coupe,
à 0^m005 p^r mètre

Daumont lith.

Ducher & C^{ie} Editeurs

Imp. Lemercoier & C^{ie} Paris

PETIT HÔTEL

Boulevard S^t Michel N^o 76, à Paris (sur la cour) — Plans, Elevations et Coupe
par M^r P. LOBROT, Arch^{te}

Façade principale

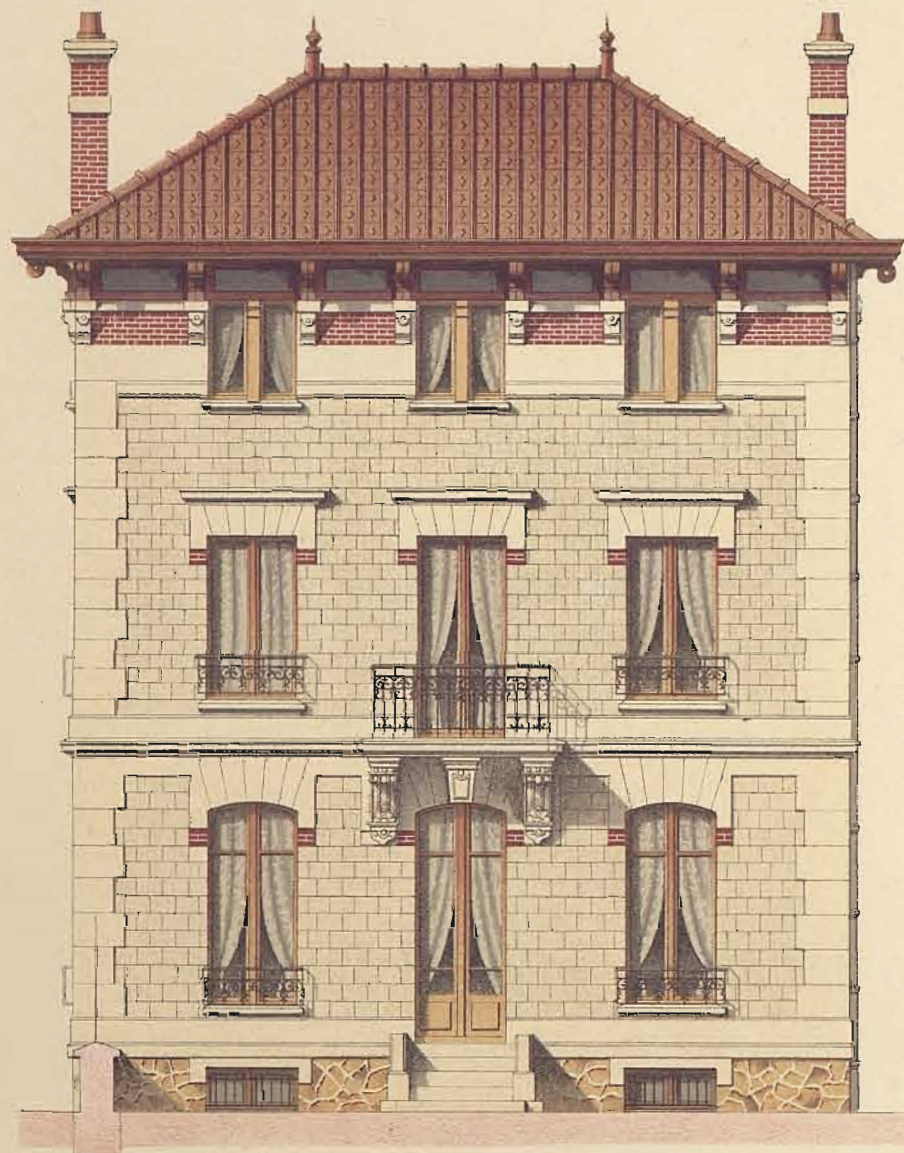

Façade latérale

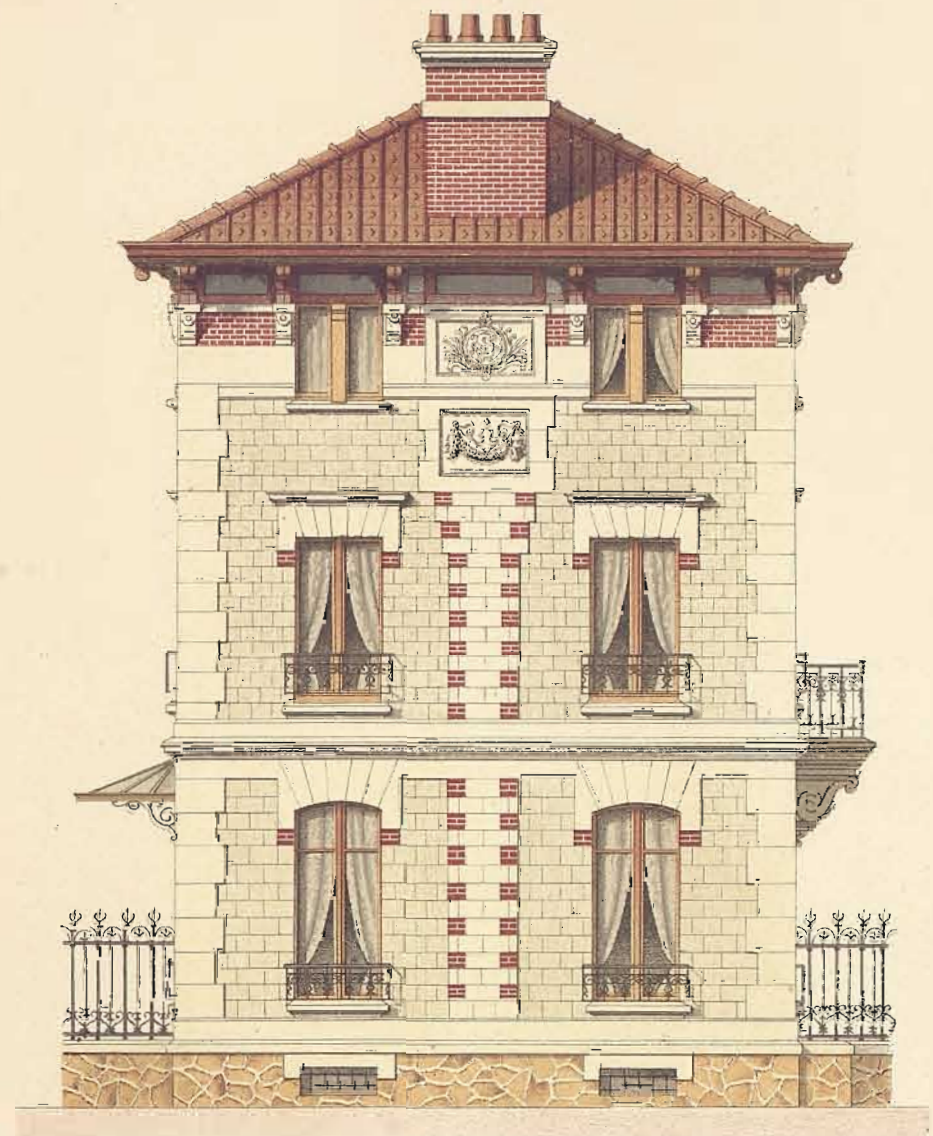

Coupe

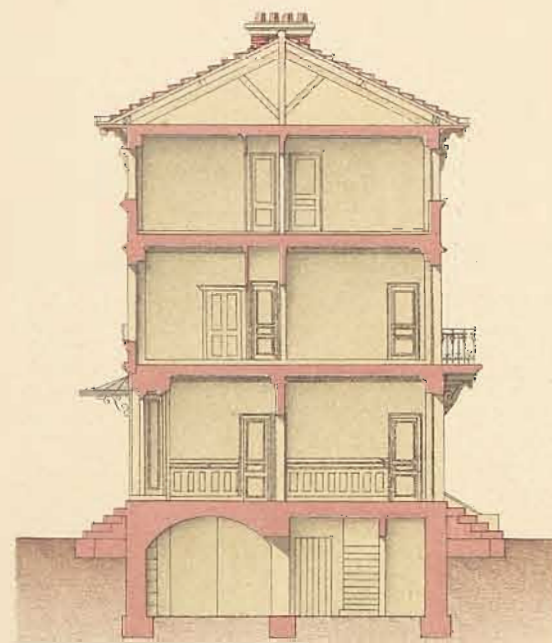

Sous Sol

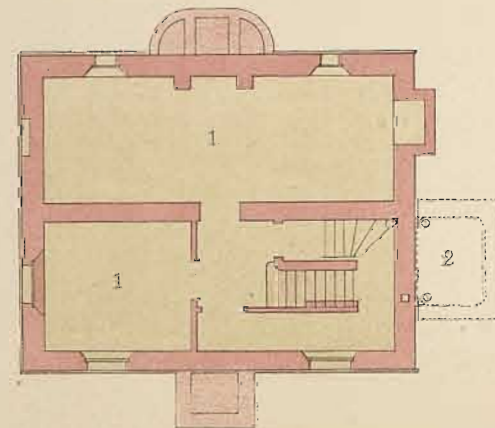

Echelle des Plans
et de la Coupe,
à 0^m005 p^r mètre.

- 1 Caves
- 2 Fosse
- 3 Vestibule
- 4 Salon
- 5 Salle à manger

Rez-de-Chaussée

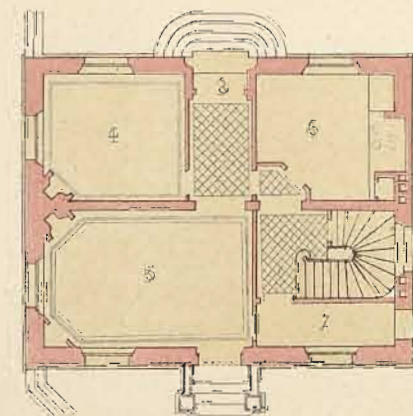

- 6 Cuisine
- 7 Office
- 8 Ch à Coucher
- 9 Cab de toilette
- 10 Water-Closets

1^{er} Etage

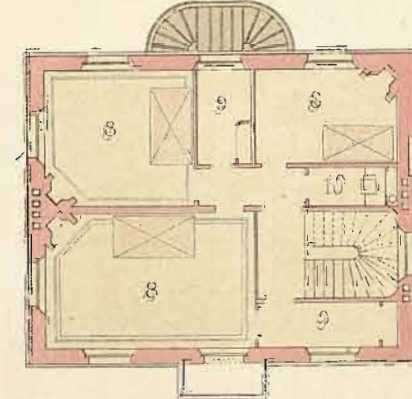

Echelle des Elevations
à 0^m01 p^r mètre.

Dumonst. lith.

Ducher & C^{ie} Editeurs

Imp. Lemerier & C^{ie} Paris

PETIT HÔTEL

Rue de l'Hôtel de Ville, à Chateou (Seine-et-Oise) - Plans, Elevations et Coupe

par M^{re} E. BARDON Arch^{te}

Façade principale



Façade postérieure



- 1 1 Entrée du Sous-Sol
- 2 Cuisine
- 3 Laverie
- 4 Garde-Manger
- 5 5 Caves
- 6 Salle de Bains
- 7 Calorifère
- 8 Vestibule
- 9 Salon



Sous-Sol

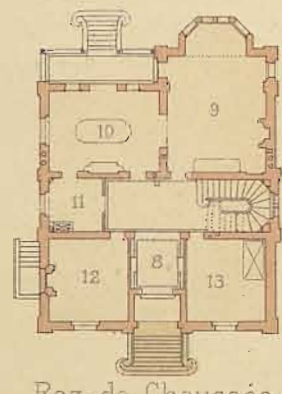

Rez-de-Chaussée

Plans et Coupe à 0^m0025 p^r metre

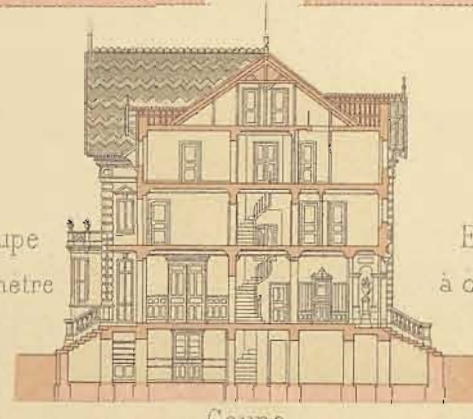

Coupe

Elevations à 0^m01 p^r metre

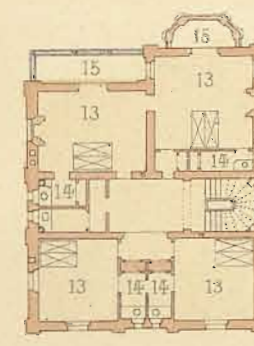

1^{er} Etage

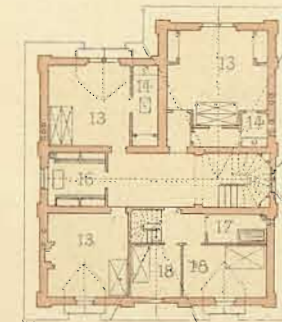

2^e Etage

- 10 Salle à manger
- 11 Office
- 12 Cab de travail
- 13 13 Ch à coucher
- 14 Cab de toilette
- 15 15 Terrasses
- 16 Lingerie
- 17 Reservoir
- 18 18 Ch. de domestiques

Spiegellith.

Ducher & C^{ie} Editeurs

Imp Lemerrier & C^{ie} Paris.

VILLA

à l'Isle-sur-Sorgues (Vaucluse) Plans, Elevations et Coupe

par M^r E. AUBURTIN, Arch^{te}

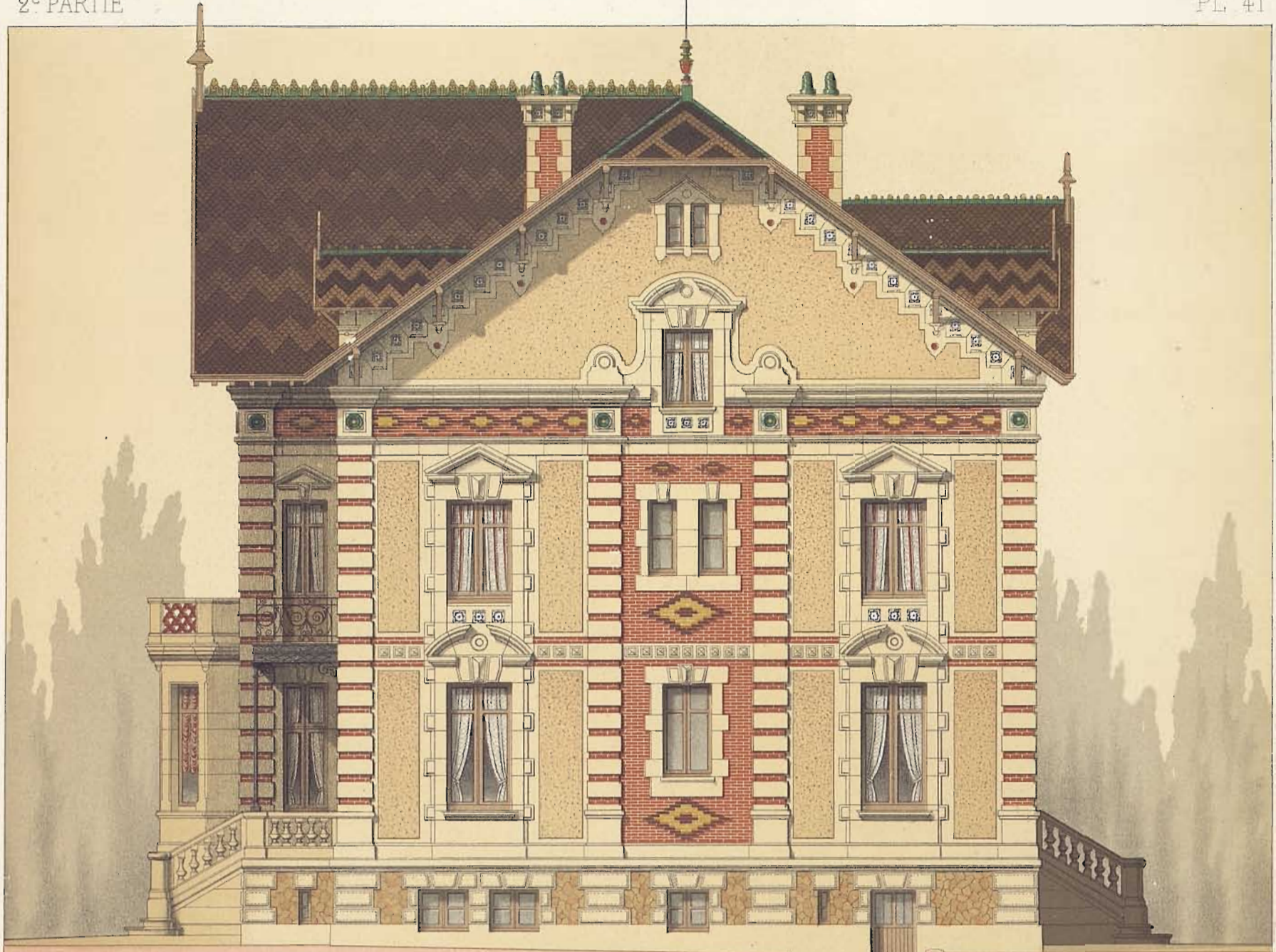

Echelle de 0^m01 p^r mètr.

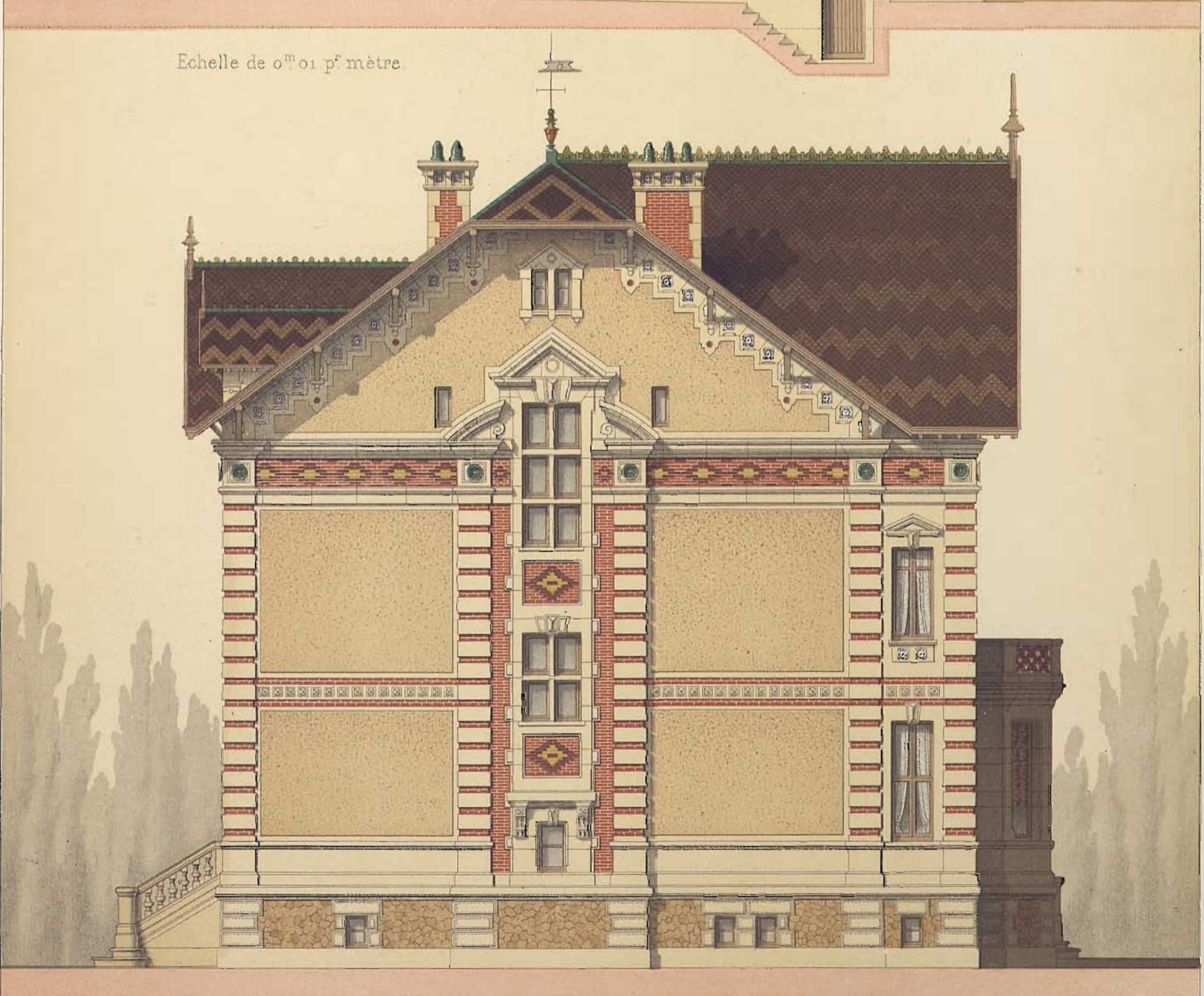

Spiegel lith.

Ducher & C^{ie} Editeurs.

Imp. Lemerrier & C^{ie}, Paris

VILLA
à Isle-sur-Sorgues (Vaucluse) — Elevations latérales
par M^r E. AUBURTIN, Arch^{te}

Echelle des Plans, 0^m005 p^r metre.

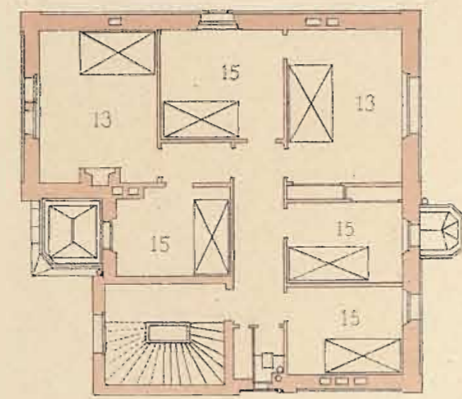

2^e Etage

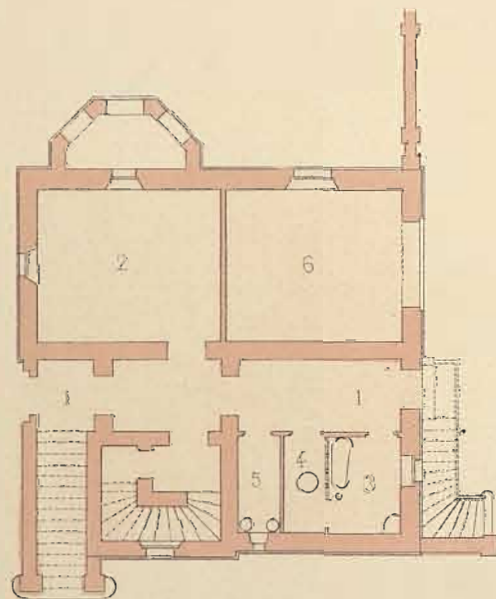

Sous-Sol

- 1 1 Entrées du Sous-Sol.
- 2 Caves.
- 3 Salle de Bains
- 4 Hydrotherapie
- 5 Débarras
- 6 Remise
- 7 Entrée du Rez-de-Chaussée.
- 8 Vestibule

Coupe sur AB

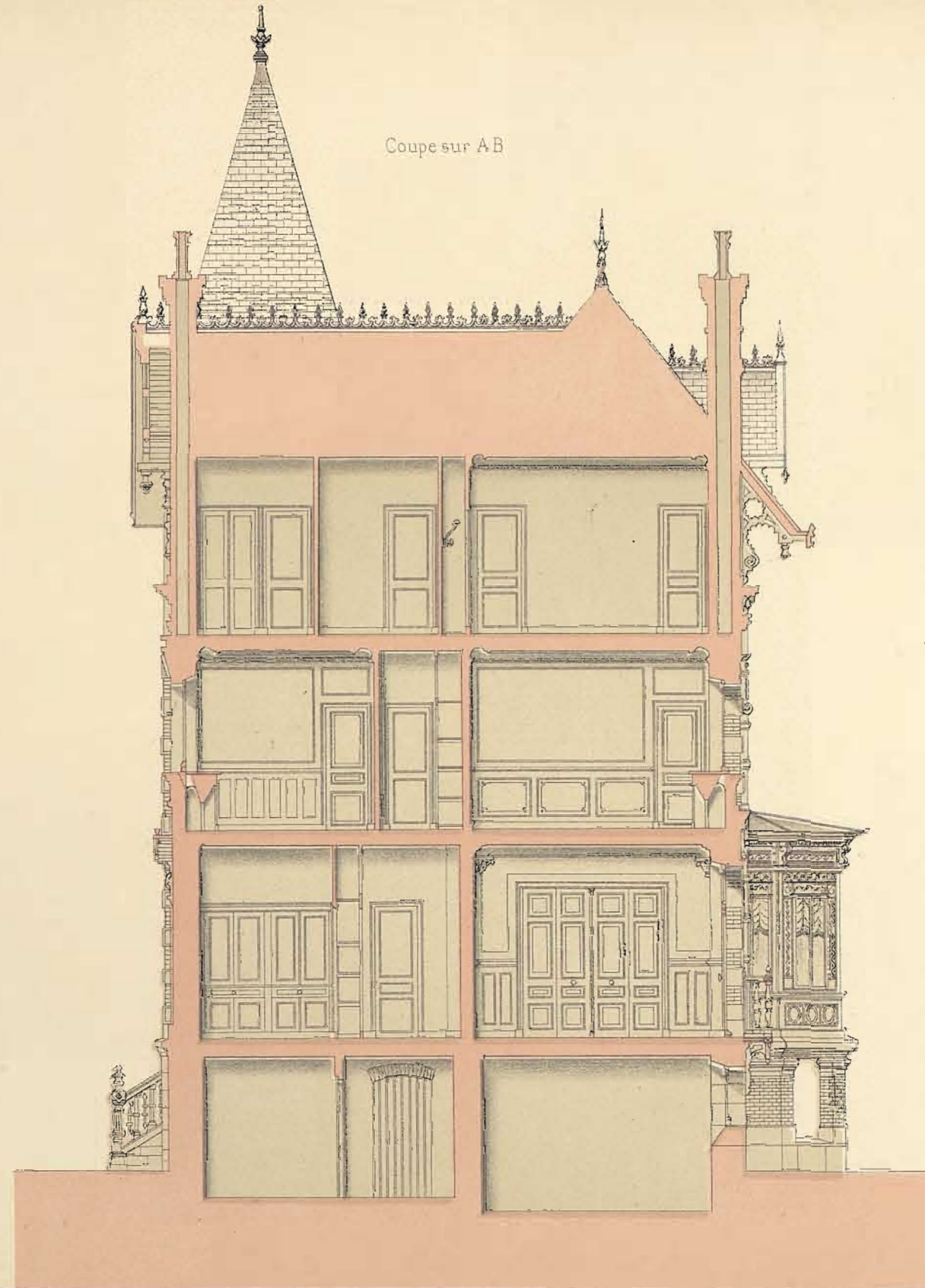

Echelle de la Coupe, à 0^m01 p^r metre

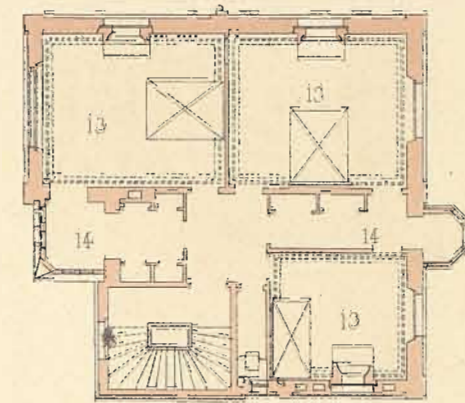

1^{er} Etage

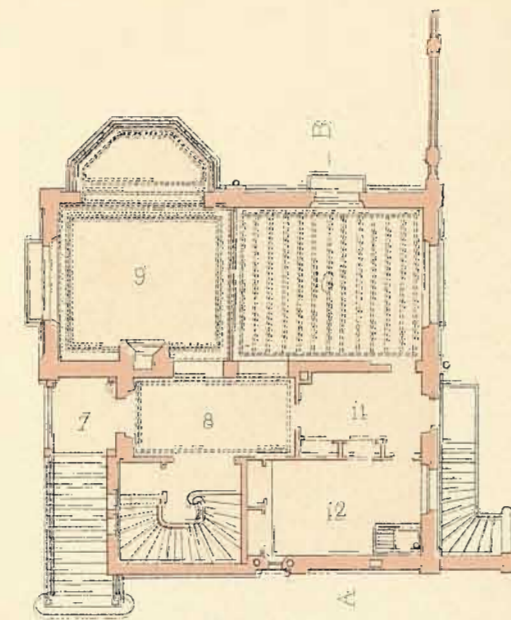

Rez-de-Chaussée

- 9 Salon
- 10 Salle à manger
- 11 Office
- 12 Cuisine
- 13 13 Chambres à coucher
- 14 14 Cabinets de toilette
- 15 15 Chambres de Domestiques

Daumont, lith.

Ducher G^o Editeurs.

Imp. Lemerier & C^o Paris.

VILLA
à Beuzeval (Calvaados). Plans et Coupe.
par M^e ED. SINGERY, Arch^{te}

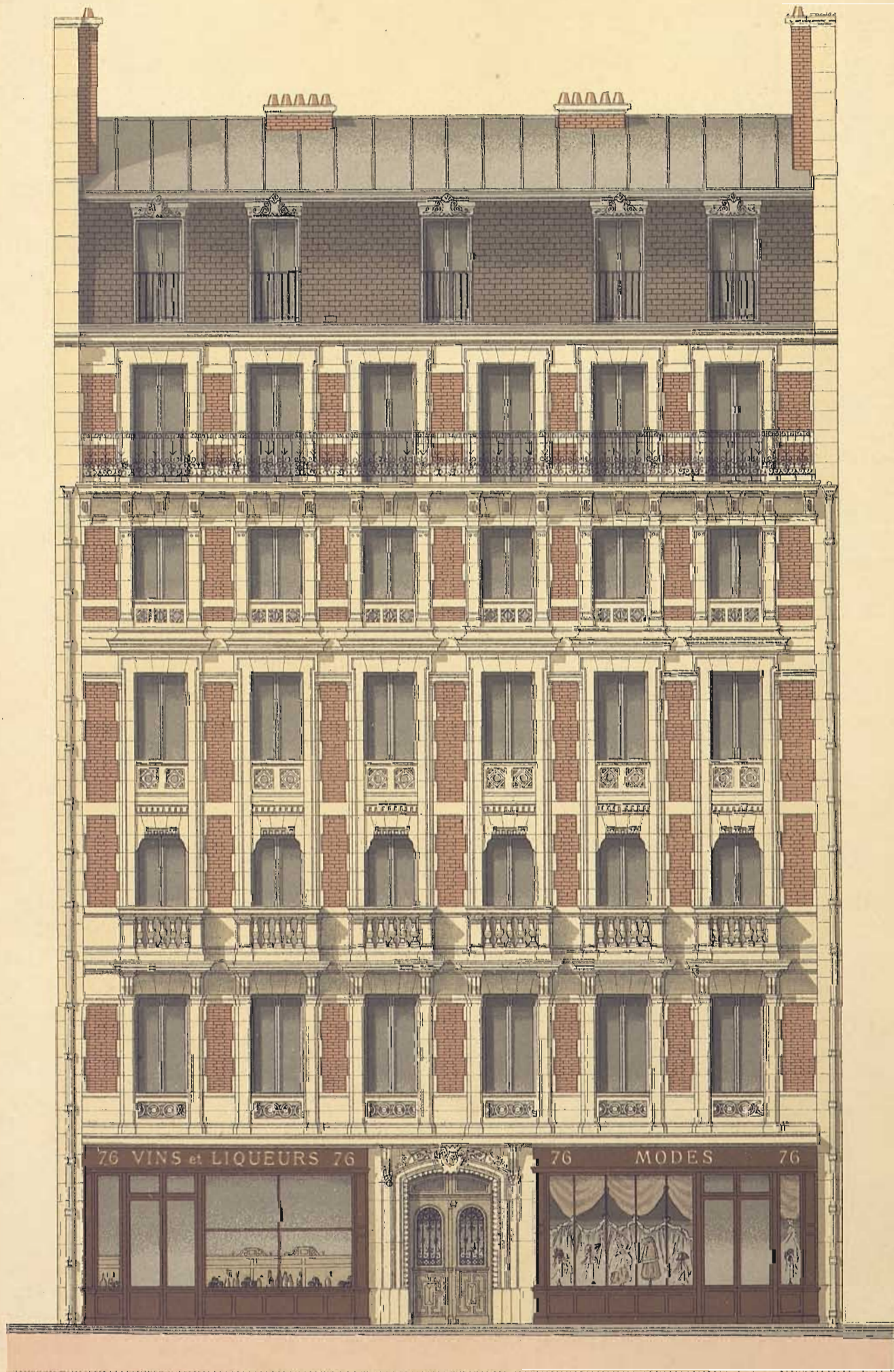

1 Mèt 0 Echelle de 0^m 0¹ p^r metre 5 10 Mèt

Lemone lith.

Ducher & C^o Editeurs

Imp. Desmetsen 80^r Paris

MAISON A LOYER
Boulevard S^t Michel, N^o 76 à Paris — Elevation
par M^r LOBBROT, Arch^t

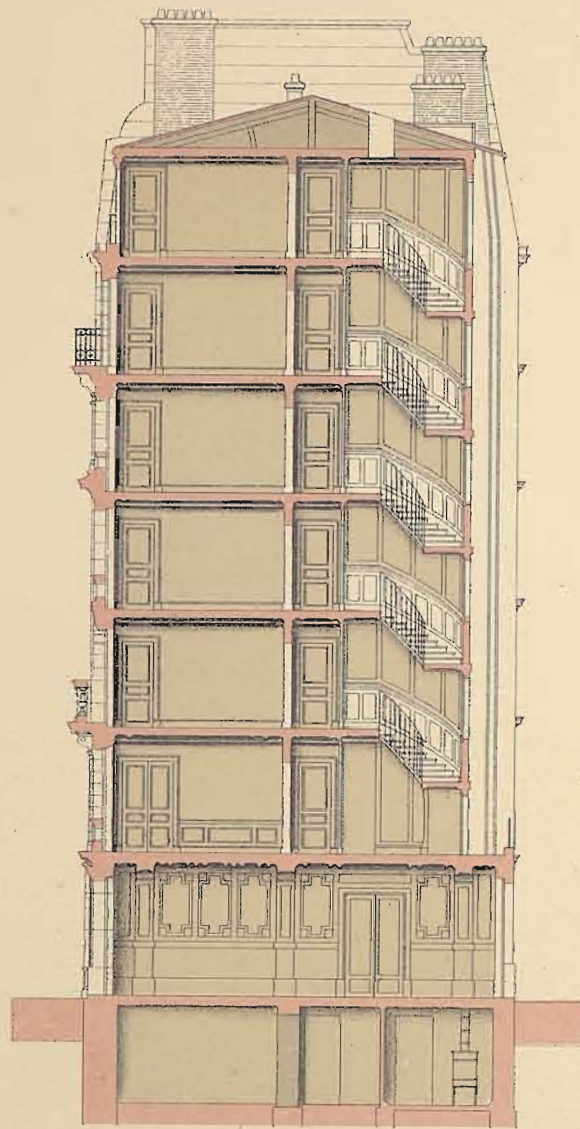

Coupe transversale

Echelle des Plans et de la Coupe à 0^m005 p^r mètre



Détail de la façade

Echelle du Détail à 0^m02 p^r mètre.

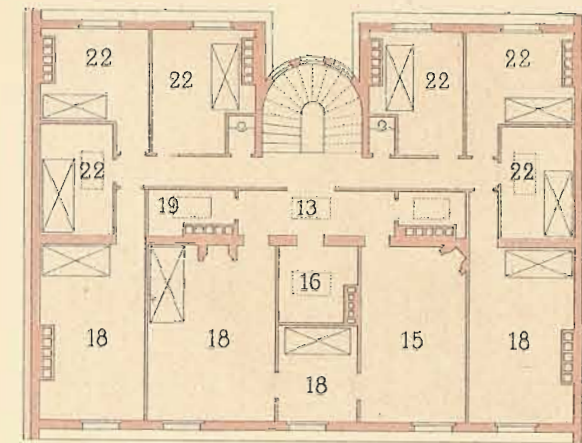

Combles

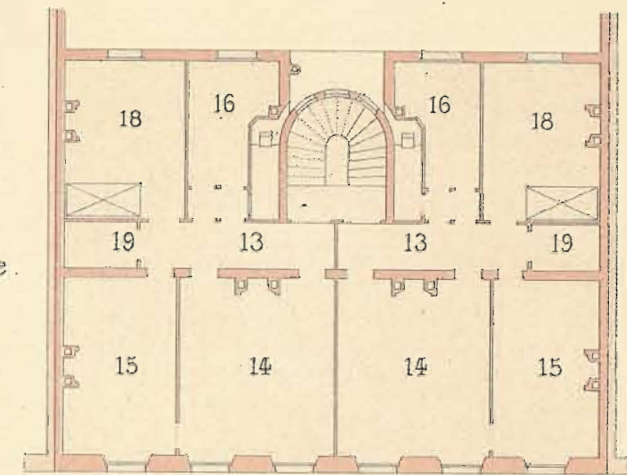

2^e 3^e 4^e et 5^e Etages

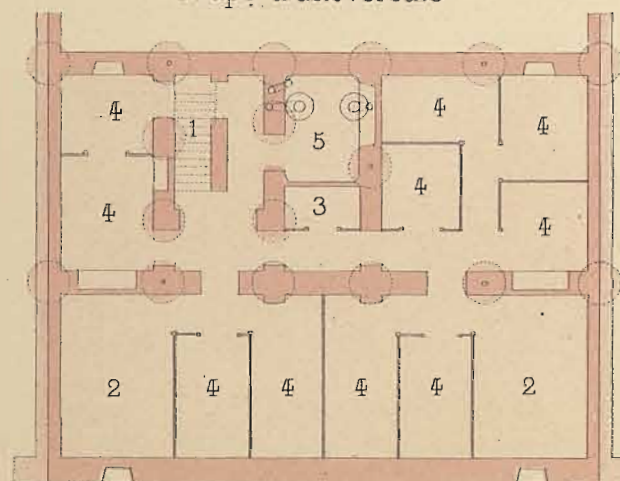

Caves

Légende

- 1 Descente des Caves.
- 2 2 Caves des Boutiques.
- 3 Cave du Concierge.
- 4 4 Caves des étages.
- 5 Fosse.
- 6 Vestruble d'entrée.
- 7 7 Concierge.
- 8 8 Boutiques.
- 9 9 Arrière-Boutiques.
- 10 Dépôt.
- 11 Escalier du 1^{er} Etage.

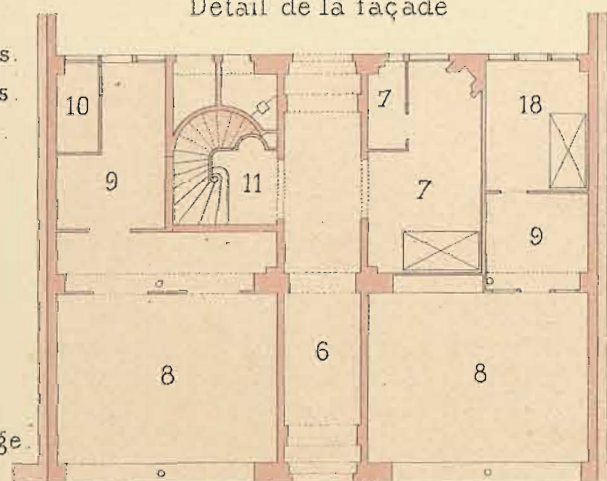

Rez-de-Chaussée

- 12 Escalier des Etages.
- 13 13 Antichambres.
- 14 14 Salons.
- 15 15 Salles à manger.
- 16 16 Cuisines.
- 17 Office.
- 18 18 Ch. à coucher.
- 19 19 Cab de toilette.
- 20 Bains.
- 21 Terrasse.
- 22 22 Ch. de domestiques.

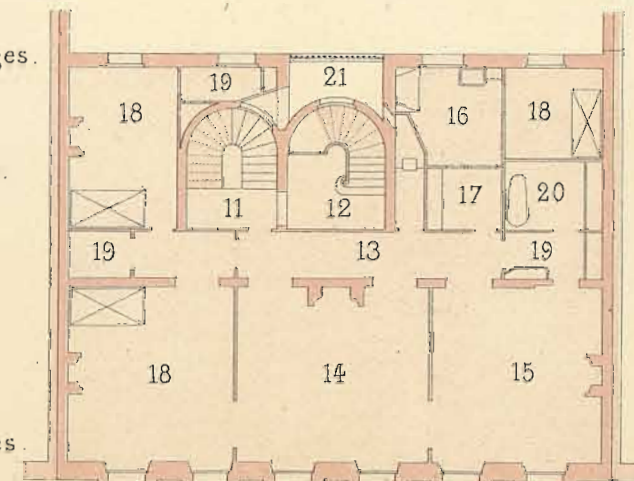

1^{er} Etage

MAISON A LOYER

Boulevard S^t Michel, N^o 76, à Paris. — Plans, Coupe et Détail.

par M^r LOBROT, Arch^{te}.



- | | | | |
|-------------------------------------|----------------------------|--------------------------|-----------------------------|
| 1. Caves. | 4. Monte-Charges. | 8. Bureau. | 12. Salle à manger. |
| 2. Magasin. | 5. Entrée pour les étages. | 9. Atelier de Gravure. | 13. Cuisine. |
| 3. Galerie conduisant à la Machine. | 6. Entrée des Ouvriers. | 10. Atelier des Presses. | 14. Billard. |
| | 7. Concierge. | 11. Salon. | 15. 15. Chambres à coucher. |

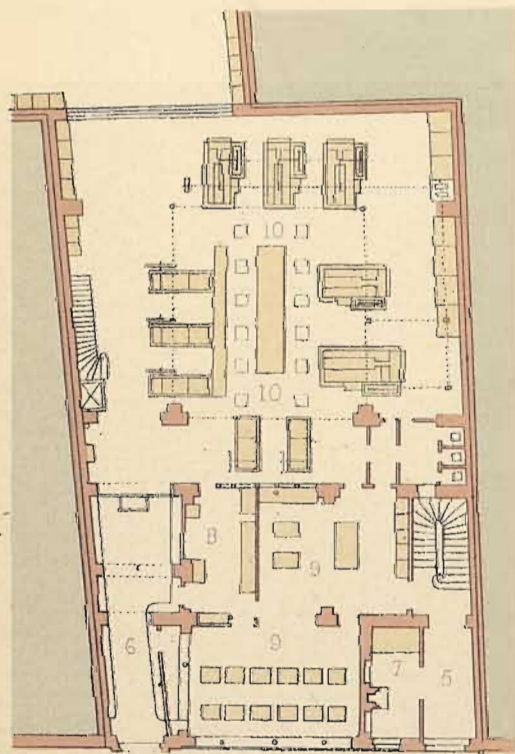

Rez-de-Chaussée

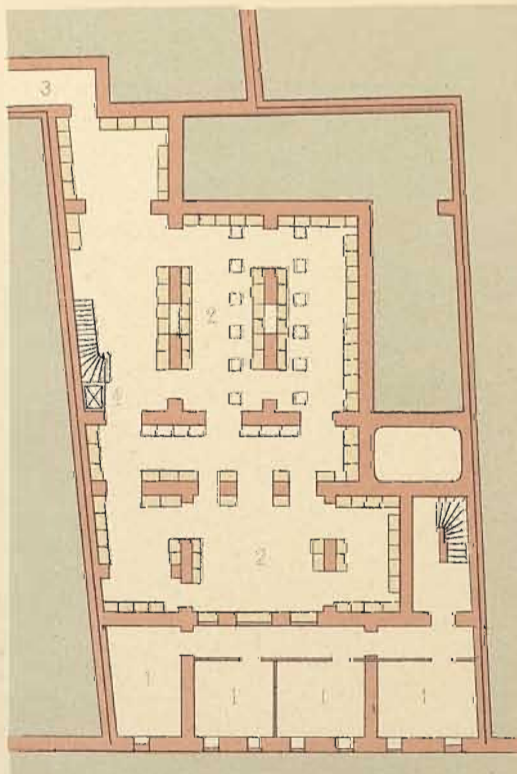

Sous-Sol

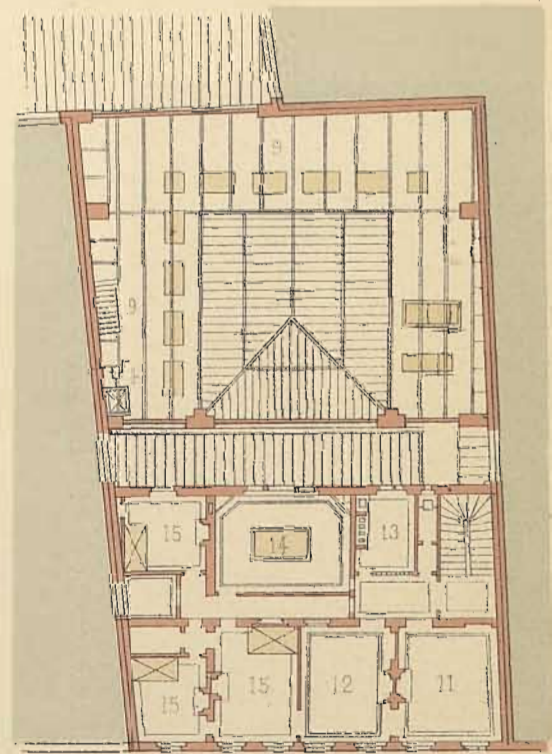

1^{er} Etage

Echelle des Plans à 0^m005 p^rmètre - Echelle de l'Elevation à 0^m01 p^rmètre

Léveillé lith.

Ducher et C^{ie} Editeurs

Imp. Lemerrier & C^{ie} Paris

MAISON A LOYER AVEC ATELIERS

Rue Nicole N°6, à Paris - Plans et Elevation.

par M^r COQUEREL, Arch^{te}

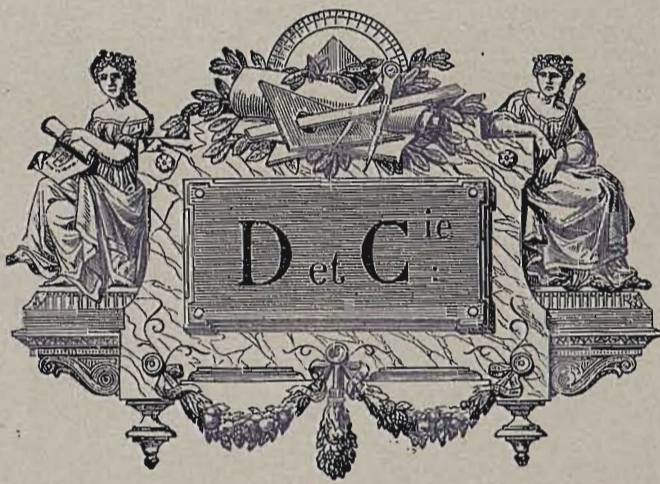

CONSTRUCTIONS EN BRIQUES

LA

BRIQUE ORDINAIRE

AU POINT DE VUE

DÉCORATIF

PAR

J. LACROUX

ARCHITECTE

★

SECONDE PARTIE

★

APPLICATIONS PRATIQUES

HOTELS PRIVÉS, MAISONS DE CAMPAGNE, VILLAS, DÉPENDANCES, ETC.

1 Volume. — 80 Planches en couleur. — Publié en 10 fascicules.

LA BRIQUE ORDINAIRE (2^{me} PARTIE)

SEPTIÈME FASCICULE

8 planches en chromolithographie

Planches : 3, 4, 35, 49; 50, 55, 68 et 77.

PARIS

LIBRAIRIE GÉNÉRALE DE L'ARCHITECTURE ET DES TRAVAUX PUBLICS

DUCHER ET C^{IE}

ÉDITEURS

51, rue des Écoles, 51

1884

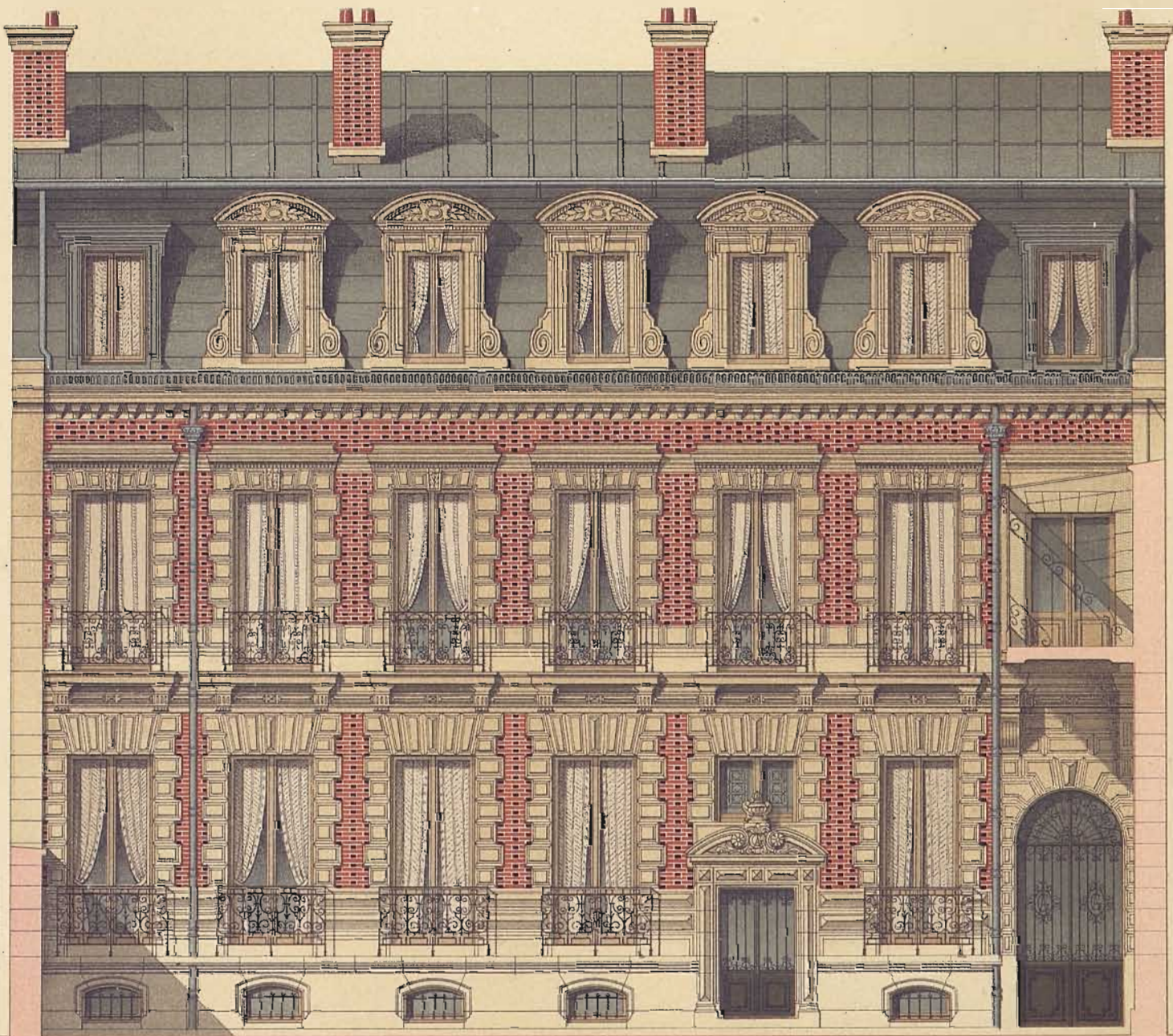

Façade sur la Cour

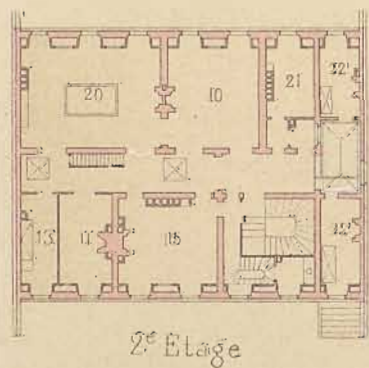

2^e Etage

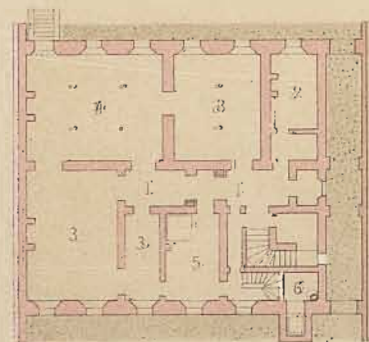

Sous Sol

Légende

- 1 3 Dégaitements
- 2 Buanderie
- 3 3 Caves
- 4 Resserre du Jardin
- 5 Calorifère
- 6 Toilettes
- 7 Passage de Porte Cochère
- 8 Vestibule
- 9 Antichambre
- 10 10 Salons
- 11 13 Salles à manger
- 12 Office
- 13 13 Cuisines
- 14 Ascenseur
- 15 5 Chambres à coucher
- 16 16 Cab. de toilette
- 17 Bibliothèque
- 18 Lingerie
- 19 Galerie
- 20 Salle de Billard
- 21 Salle de Bains
- 22 22 Cb. de domestique

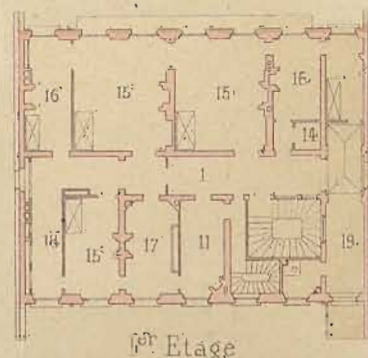

1^{er} Etage

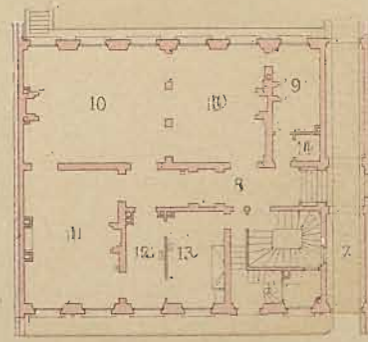

Rez-de-Chaussée

Echelle des Plans à 0^m0025 p^r metre. — Echelle de l'Elevation à 0^m01 p^r metre

HÔTEL

Rue de Courcelles N^o 61 à Paris — Elevation et Plans

par M^{re} E. TRAIN, Arch^{te}

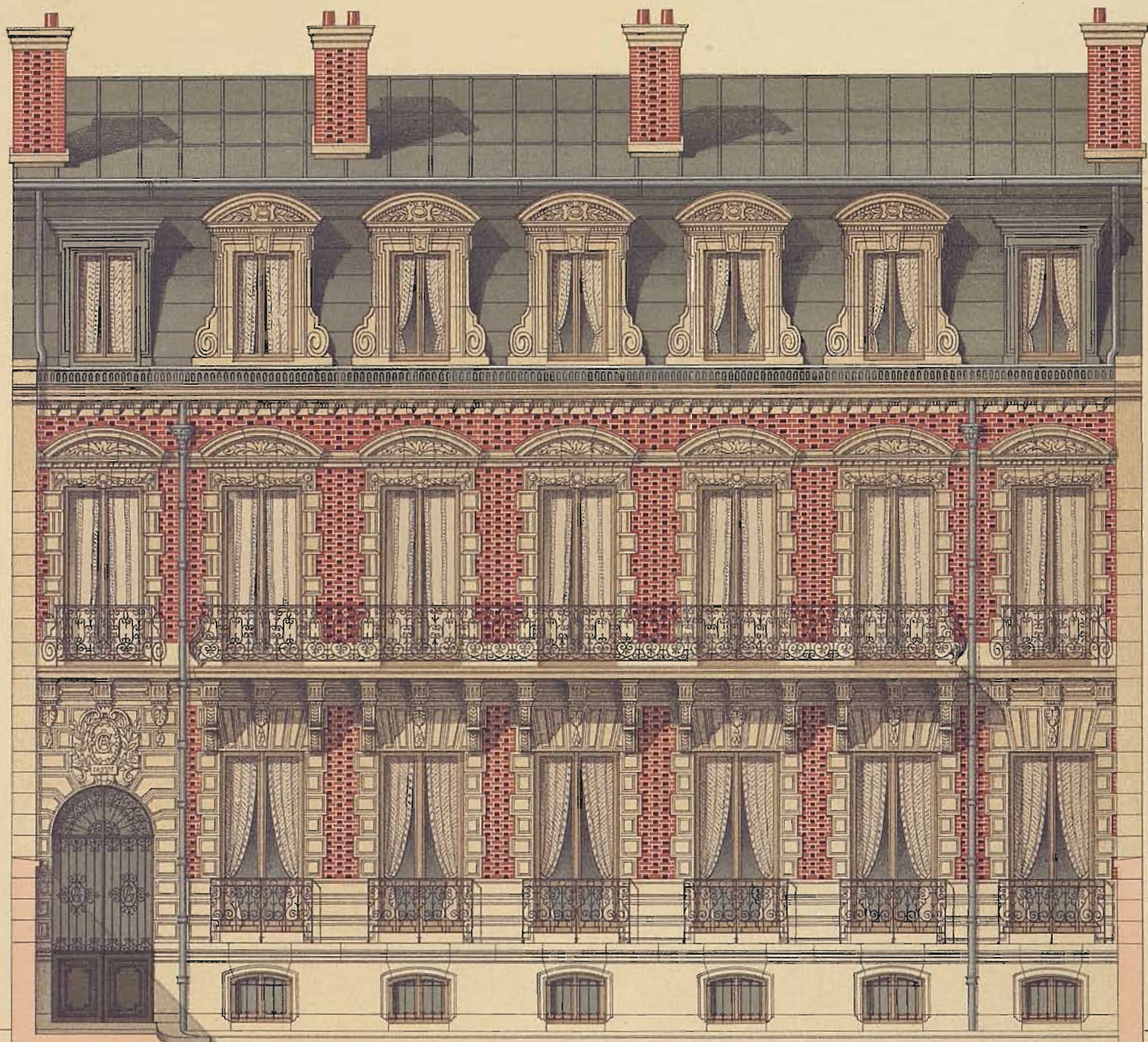

Façade sur le Jardin



Coupe

Echelle de l'Élévation à 0^m01 p^r mètre. — Echelle de la Coupe à 0^m005 p^r mètre

HÔTEL

Rue de Courcelles, N^o 61, à Paris — Élévation et Coupe

par M^r E. TRAIN, Arch^{te}

Face principale
à 0^m01 p^r mètre.



Face latérale A

Coupe

Face latérale B

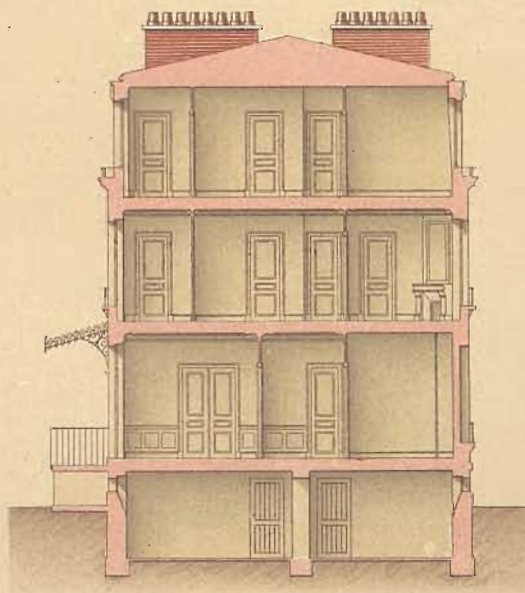

- 1. Entrée du Sous-Sol.
- 2. Caves
- 3. Calorifère.
- 4. Vestibule.
- 5. Salon

- 6. Salle à manger
- 7. Cuisine.
- 8. Chamb. à coucher.
- 9. Cab. de toilette.
- 10. Ch. de domestique.

Elevations latérales, Coupe
et Plans, à 0^m005 p^r mètre

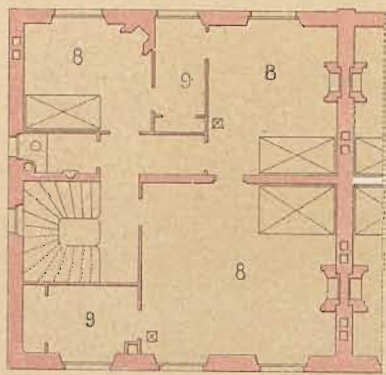

1^{er} Etage

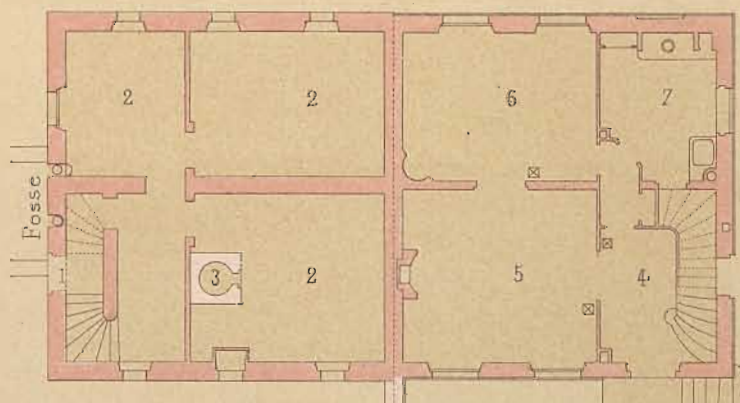

Sous-Sol.

Rez de Chaussée

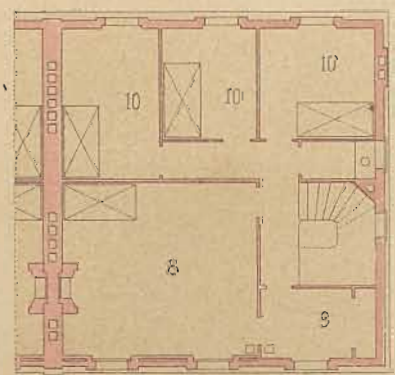

2^e Etage

Daumont lith.

Ducher & C^o Editeurs

Imp. Lemerrier & C^o Paris

HÔTELS PRIVÉS
Avenue Périchont, à Auteuil - Elevations, Coupe et Plans.
par M^o E. TOUTAIN, Arch^{te}

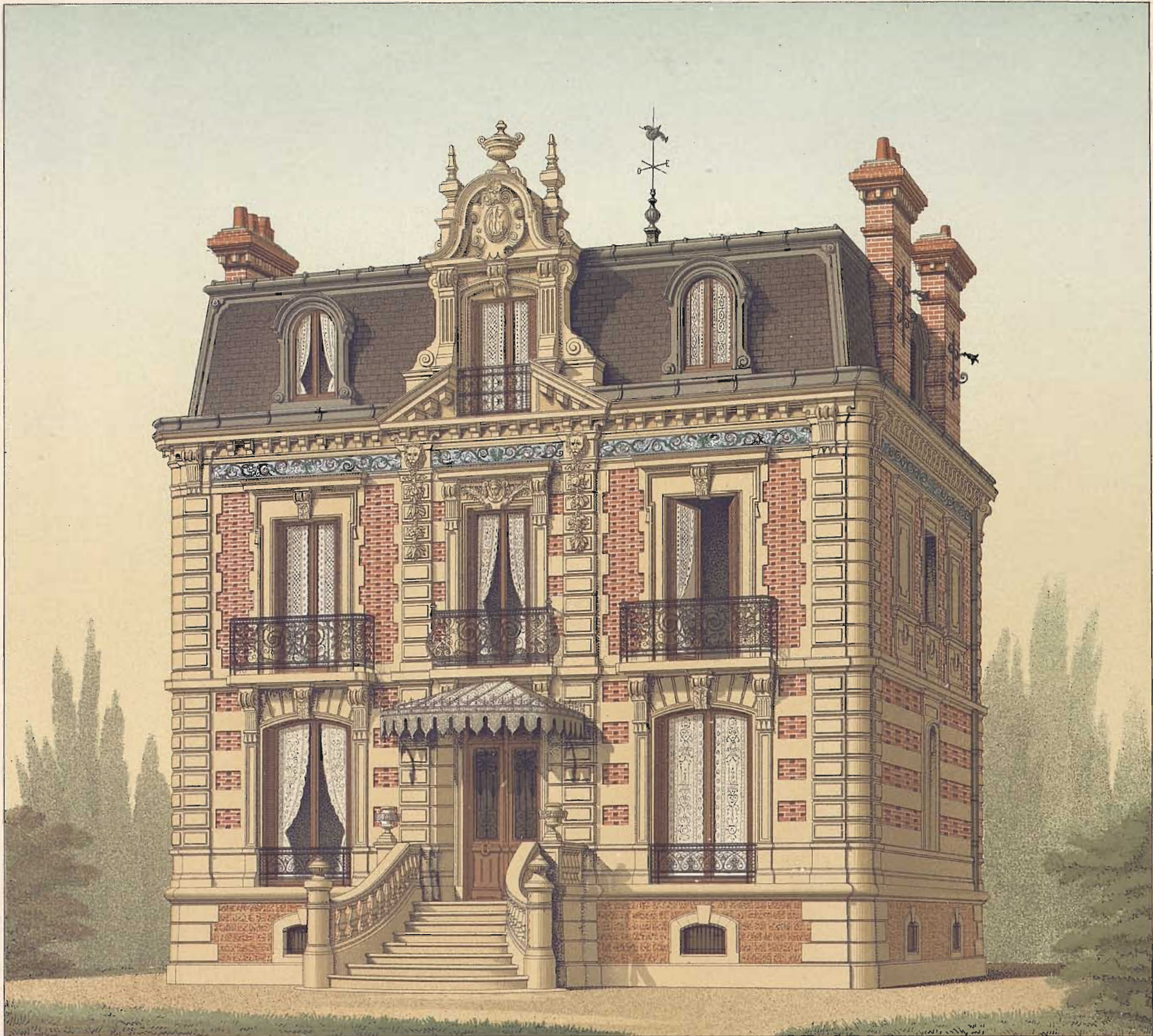

Coupe

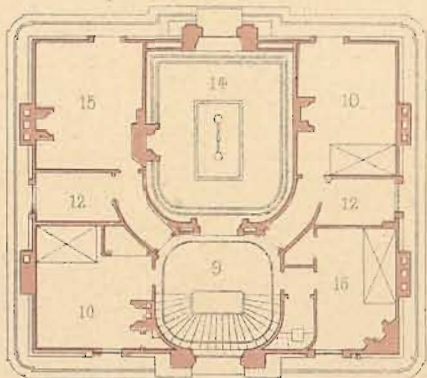

2^e Etage

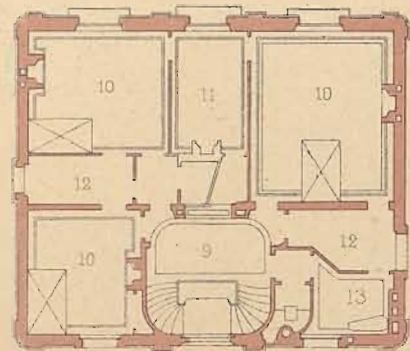
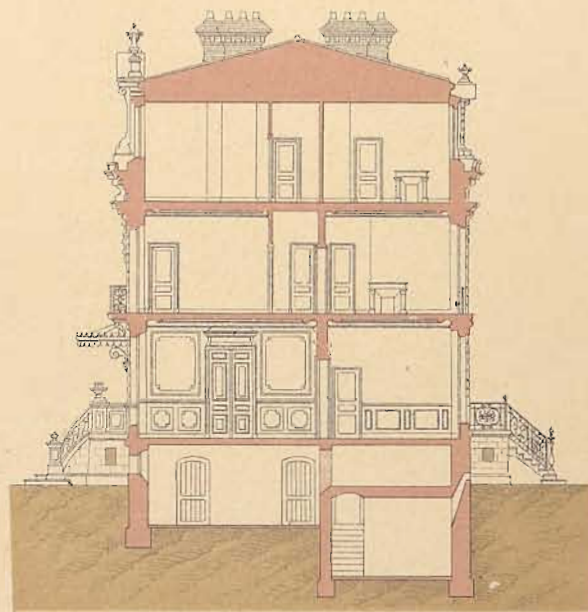

1^{er} Etage

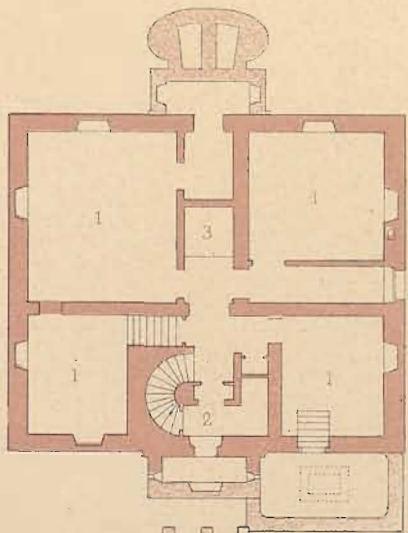

Sous-Sol

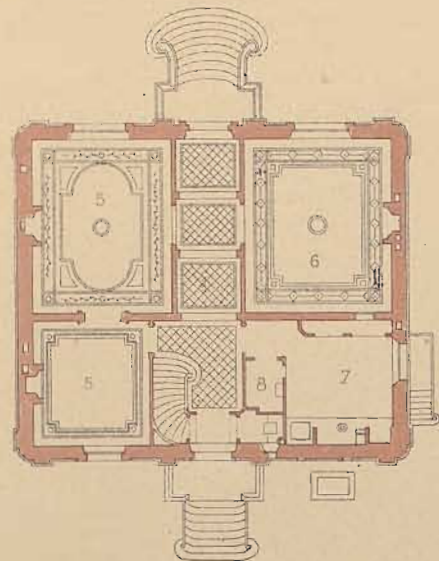

Rez de-Chaussée

- | | |
|------------------|-----------------------|
| 1 Caves | 9 9 Papiers |
| 2 Garde-manger | 10 10 Ch à coucher |
| 3 Calorifère | 11 Boudoir |
| 4 Vestibule | 12 12 Cab de toilette |
| 5 5 Salons | 13 Salle de Bains |
| 6 Salle à manger | 14 Billard |
| 7 Cuisine | 15 Lingerie |
| 8 Office | 16 Ch. de Domestique |

Plans et Coupe à 0^m004 p^r mètre

VILLA

Avenue Daumesnil, N^o 21, à S^t Mandé (Seine) — Plans, Elevation et Coupe —
par M^r GRUJON, Arch^{te}

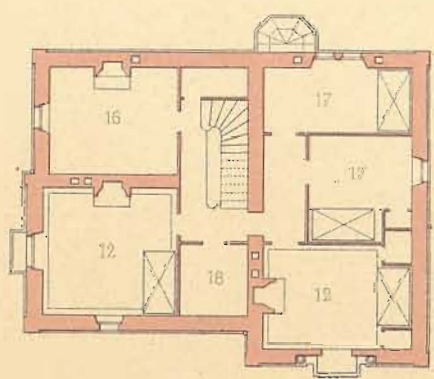
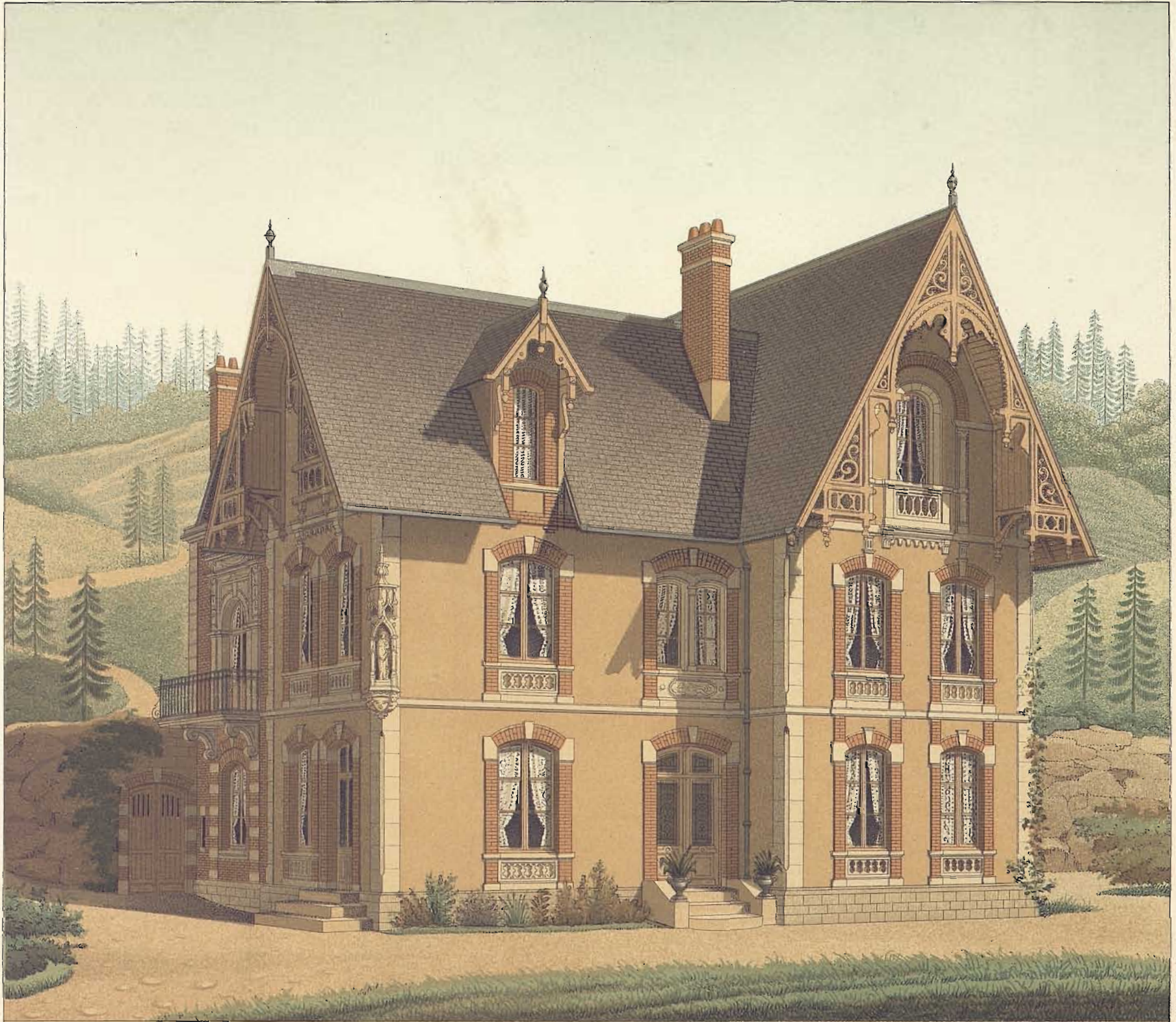

2^e Etage

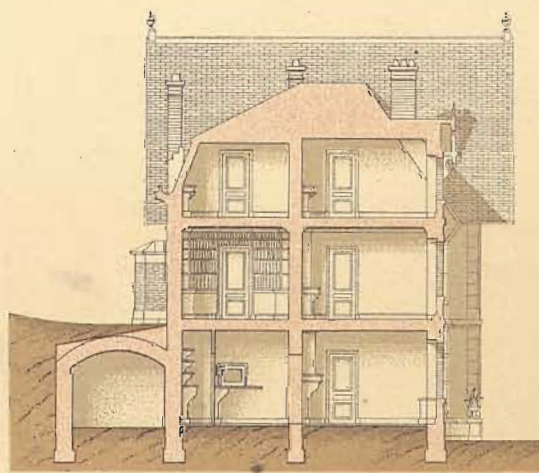

Coupe

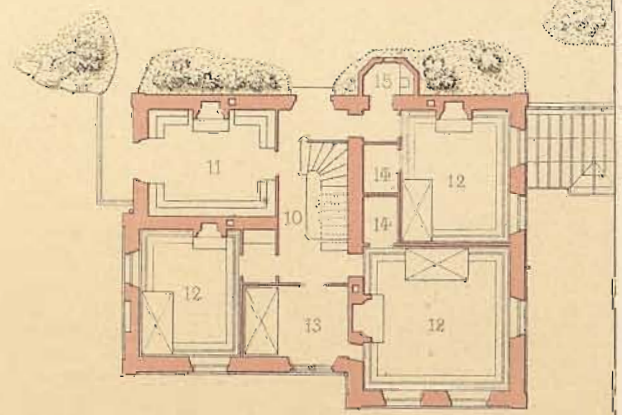

1^{er} Etage

- 1 Vestibule
- 2 Salon
- 3 Salle à manger
- 4 Cuisine
- 5 Laverie
- 6 Garde manger
- 7 Office
- 8 Cave
- 9 Véranda

- 10 Palier
- 11 Bibliothèque
- 12 12 Ch. à coucher
- 13 Ch. d'enfant
- 14 14 Cab. de toilette
- 15 Water-closets
- 16 Lingerie
- 17 Ch. de Domestique
- 18 Débarras

Echelle des Plans et de la Coupe à 0^m004 p^r mètre

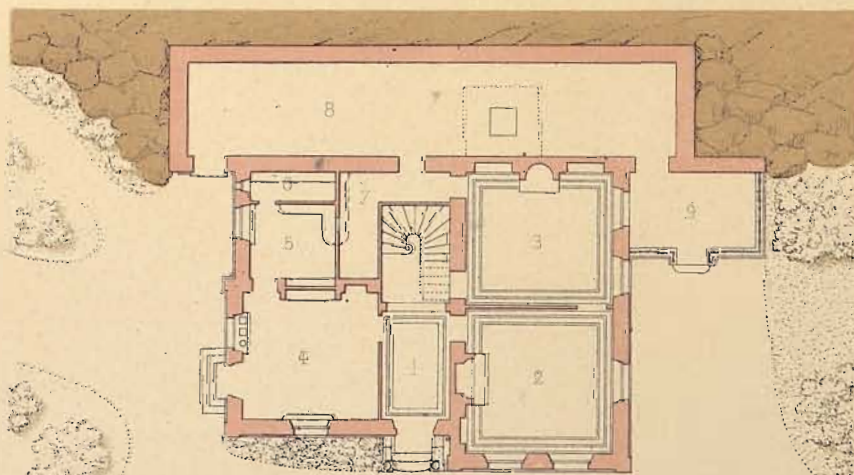

Rez-de-Chaussée

C^o Sanier lith.

Dueber & C^o Editeurs.

Imp. Lemerrier & C^o Paris

VILLA

à Cirey-sur-Blaise (Haute-Marne) — Plans, Elevation et Coupe

par M^r CH. ROYER, Arch^{te}



Élévation latérale

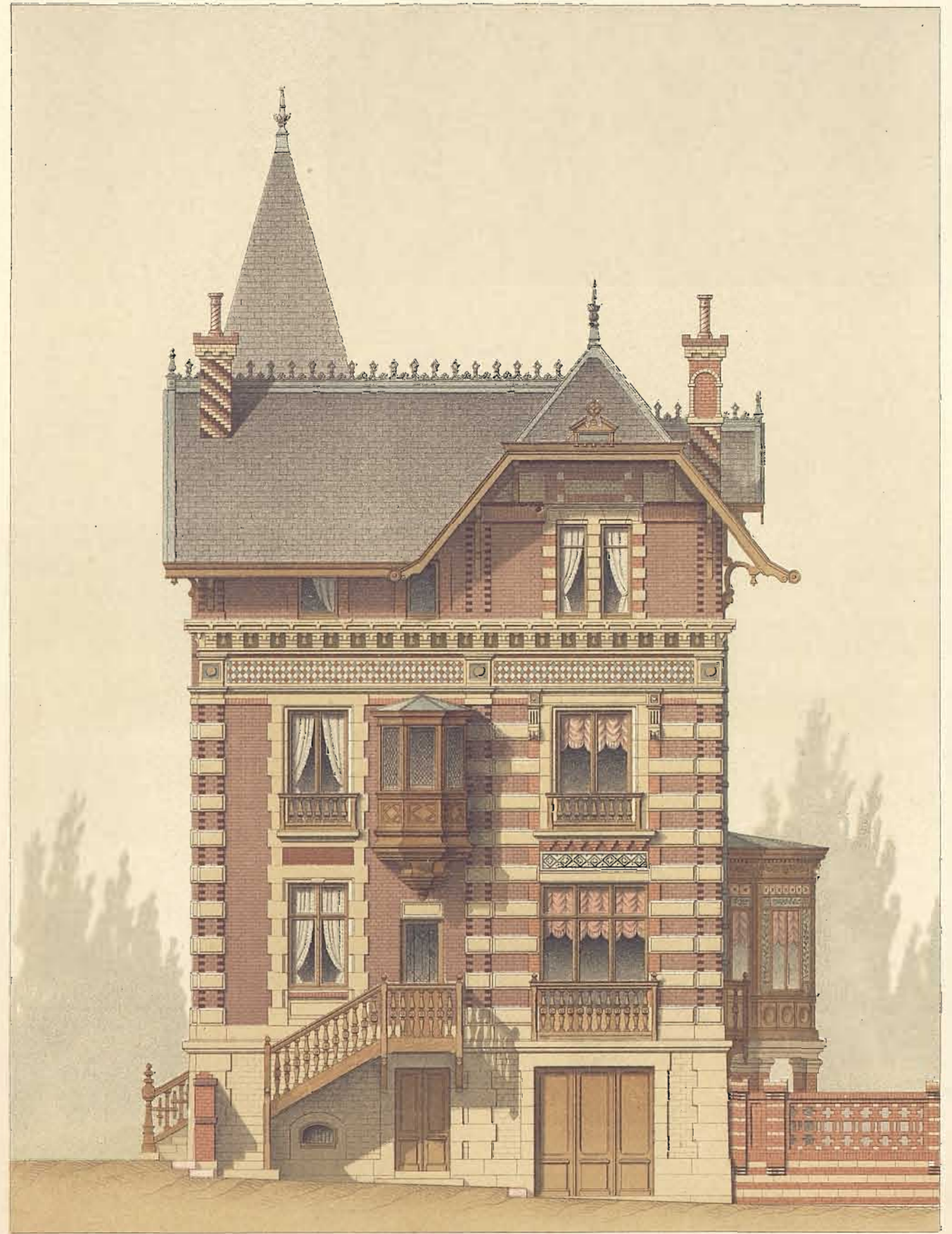

Élévation postérieure

Echelle de 0^m01 p^r mètre

Daumont lith.

Imp Lemercier & C^o Paris

VILLA
à Beuzeval (Calvados) — Elevations
par M^r Ed SINCERY Arch^{te}

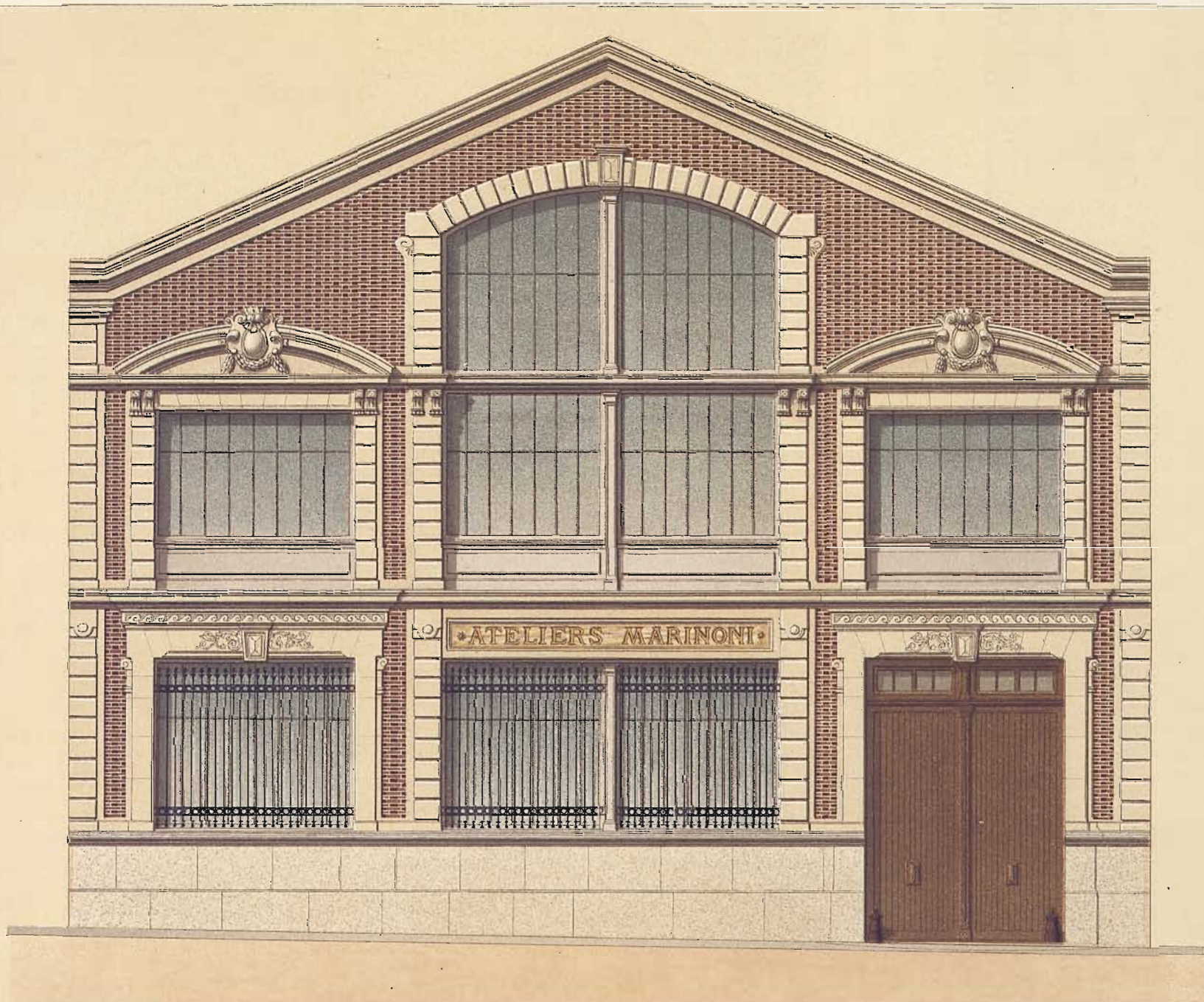

Elevation
à 0^m01 p^r metre

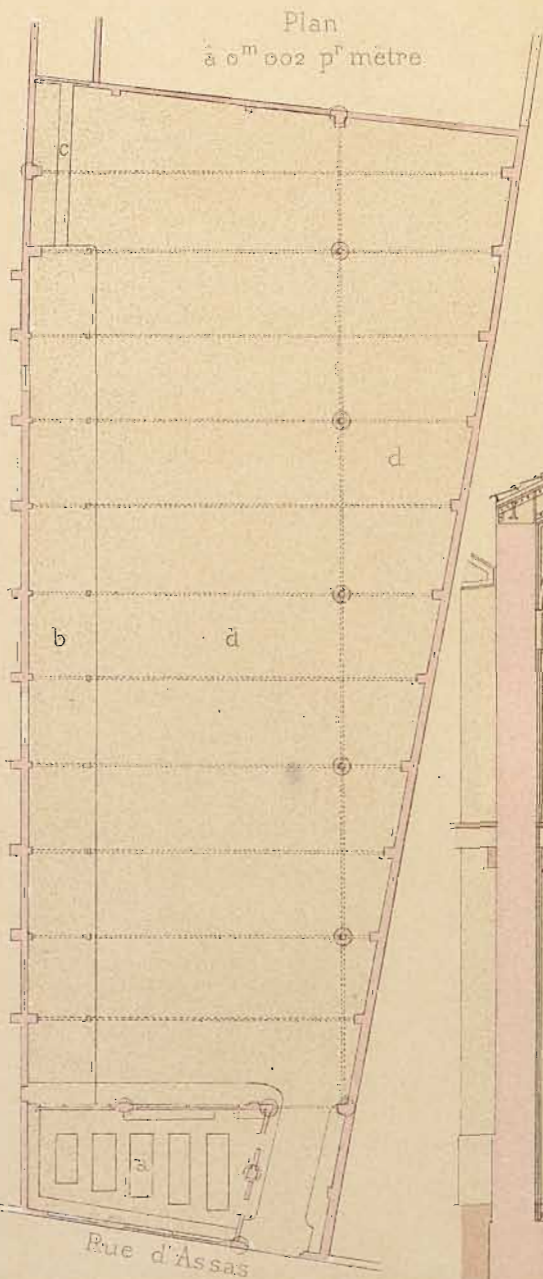

Plan
à 0^m002 p^r metre

- a - Bureau du dessin
- b - Galerie
- c - Passerelle
- d - Hangar

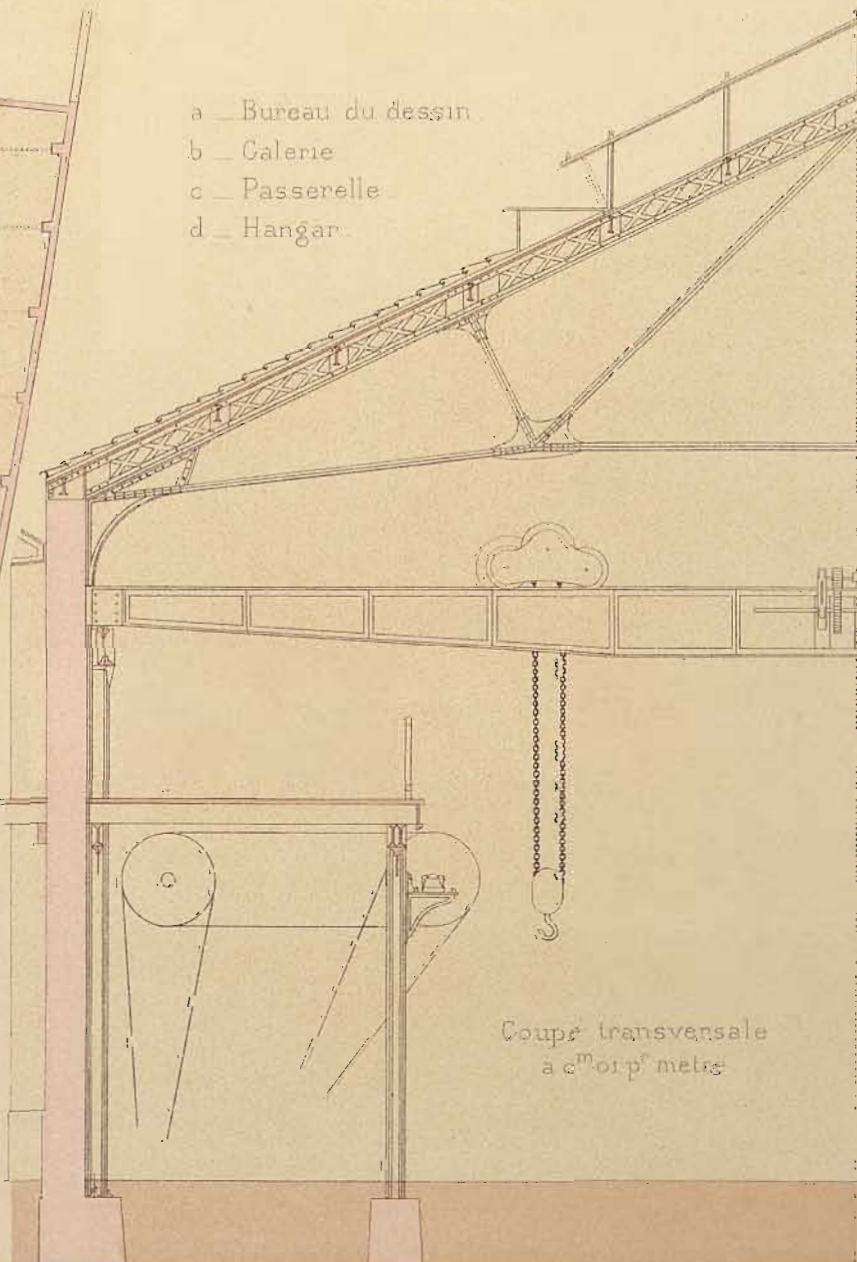

Coupe transversale
à 0^m01 p^r metre

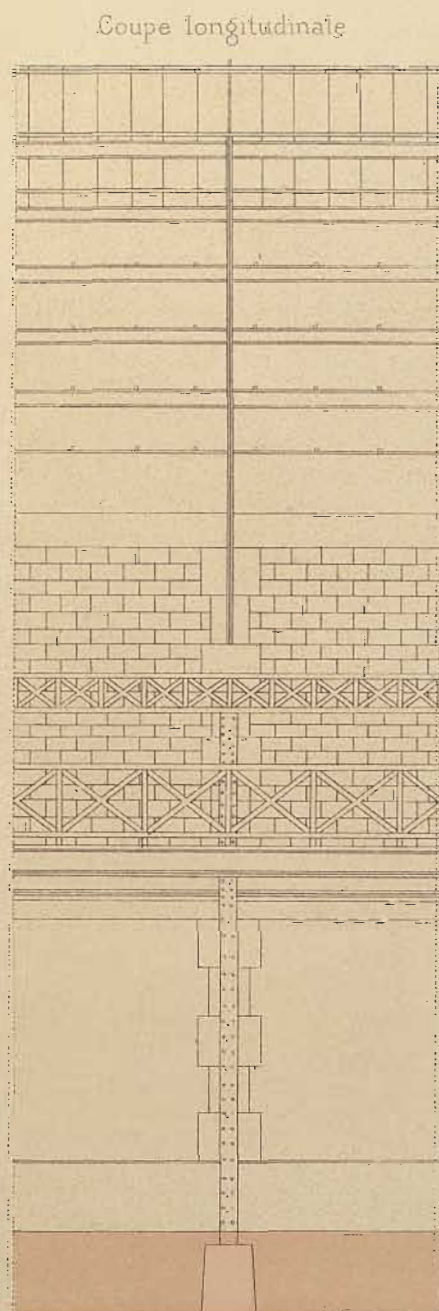

Coupe longitudinale

Daumont lith

Ducher & C^{ie} Editeurs

Imp Lemeroy & C^{ie} Paris

ATELIERS MARINONI
 Rue d'Assas, N^o 92, à Paris — Elevation, Plan et Coupes
 par M^r P. PLANET, Arch^{te}



Daumont lith.

Echelle de 0^m 615 p^r mètres

Imp. Lemerier & C^o Paris

COLLEGE S^{TE} BARBE
Façade sur la rue Valette, à Paris.
par M^r LHEUREUX, Arch^t

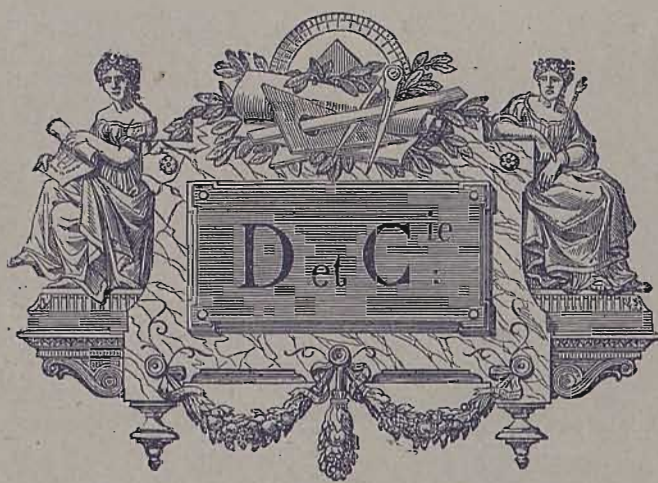

CONSTRUCTIONS EN BRIQUES

LA

BRIQUE ORDINAIRE

AU POINT DE VUE

DÉCORATIF

PAR

J. LACROUX

ARCHITECTE

★

SECONDE PARTIE

★

APPLICATIONS PRATIQUES

HOTELS PRIVÉS, MAISONS DE CAMPAGNE, VILLAS, DÉPENDANCES, ETC.

1 Volume. — 80 Planches en couleurs. — Publié en 10 Fascicules.

LA BRIQUE ORDINAIRE (2^{ME} PARTIE)

HUITIÈME FASCICULE

8 planches en chromolithographie

Planches : 23, 32, 53, 61, 62, 71, 72 et 78.

PARIS

LIBRAIRIE GÉNÉRALE DE L'ARCHITECTURE ET DES TRAVAUX PUBLICS

DUCHER ET C^{IE}

ÉDITEURS

51, rue des Ecoles, 51

1884

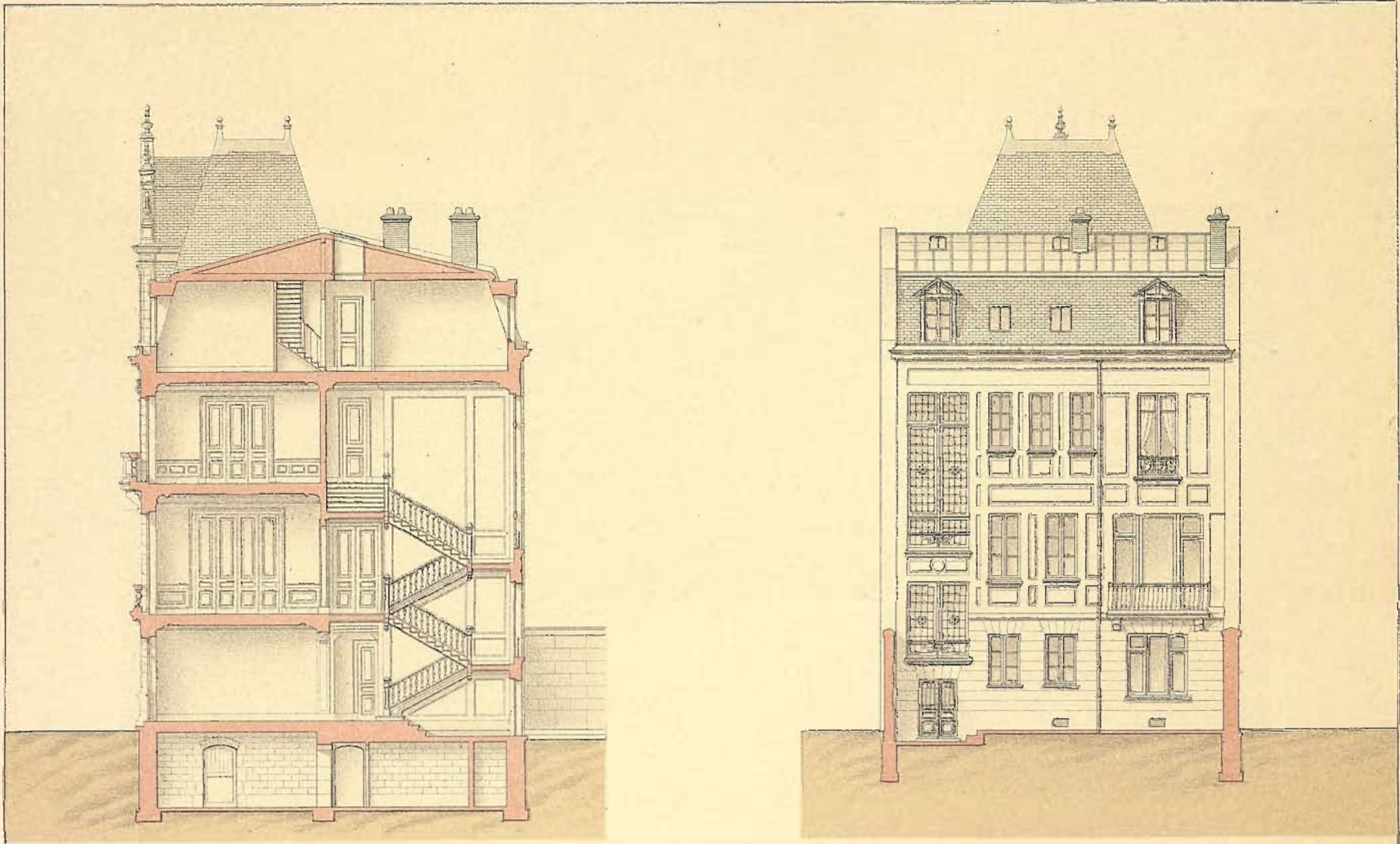

Coupe sur AB.

Plan des Combles à 0^m25 p^rmètre.

Face postérieure

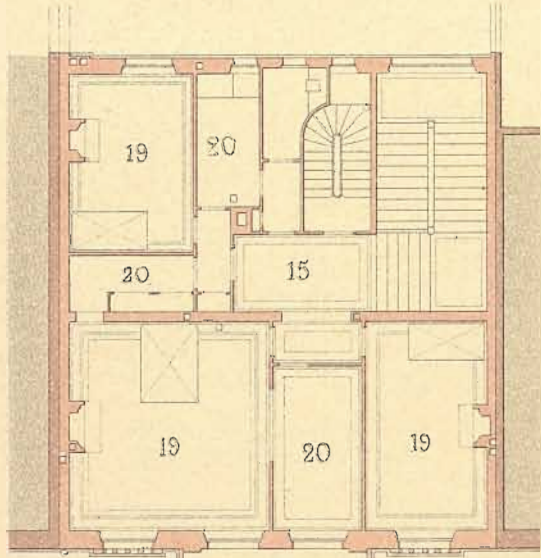

2^e Etage



Légende.

- 1.1. Caves (Bois et Charbons).
- 2.2. Caves (Vins).
- 3. Calorifère.
- 4. Couloir (Vidange de la Fosse).
- 5. Vestibule.
- 6. Escalier.
- 7. Escalier de service.
- 8. Passage de service.
- 9. Cuisine.
- 10. Laverie.
- 11. Salle d'attente.
- 12. Bureau.
- 13. Salle de Bains.
- 14. Monte-plats.
- 15. Antichambre.
- 16.16. Salons.
- 17. Salle à manger.
- 18. Office.
- 19.19. Chambres à coucher.
- 20.20. Cabinets de toilettes.
- 21. Atelier.
- 22. Lingerie.
- 23. Chambres de domestiques.

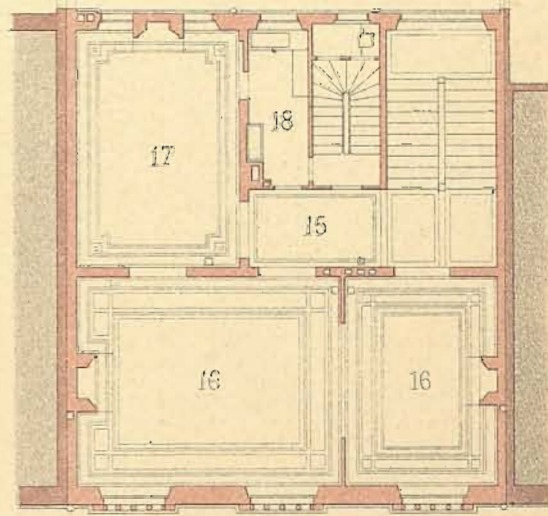

1^{er} Etage

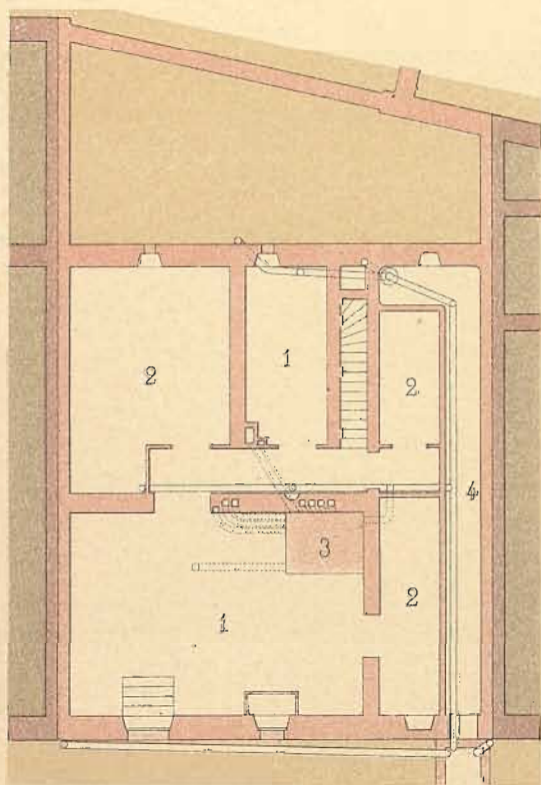

Sous-Sol.

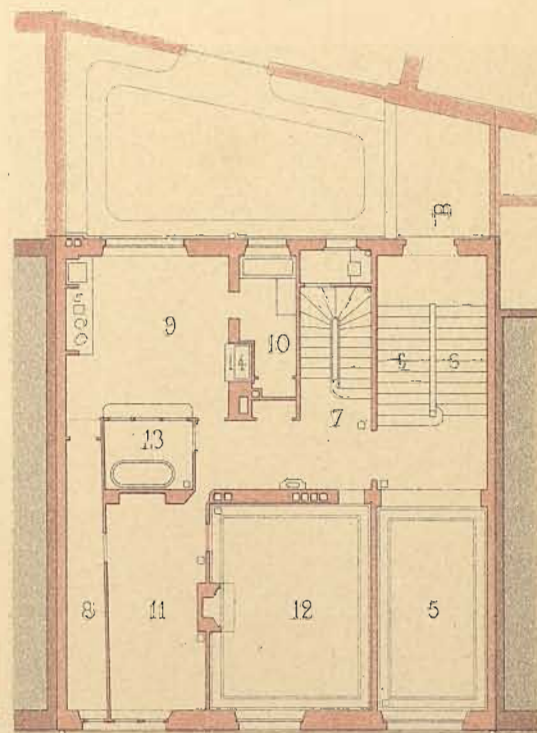

Rez-de-Chaussée

Echelle de 0^m25 p^rmètre.



HÔTEL

rue du Général-Foy, à Paris — Plans, Élévation et Coupe

par M^r HILAIRE RENAULT, Arch^{te}

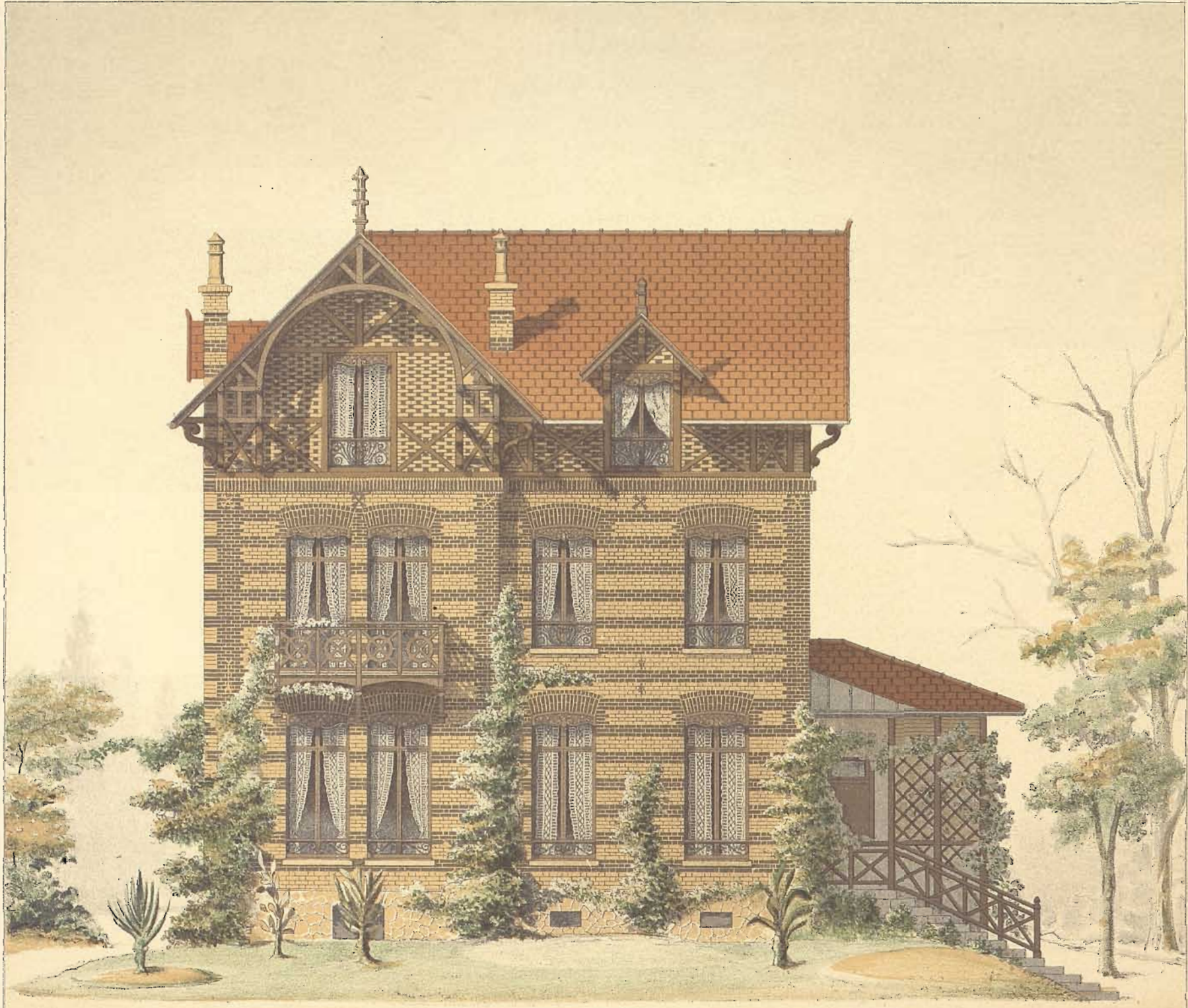

Face principale



2^e Etage

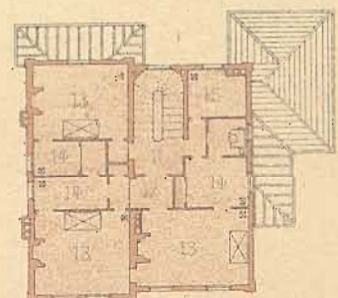

1^{er} Etage

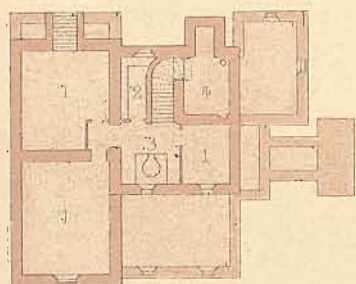

Sous-sol

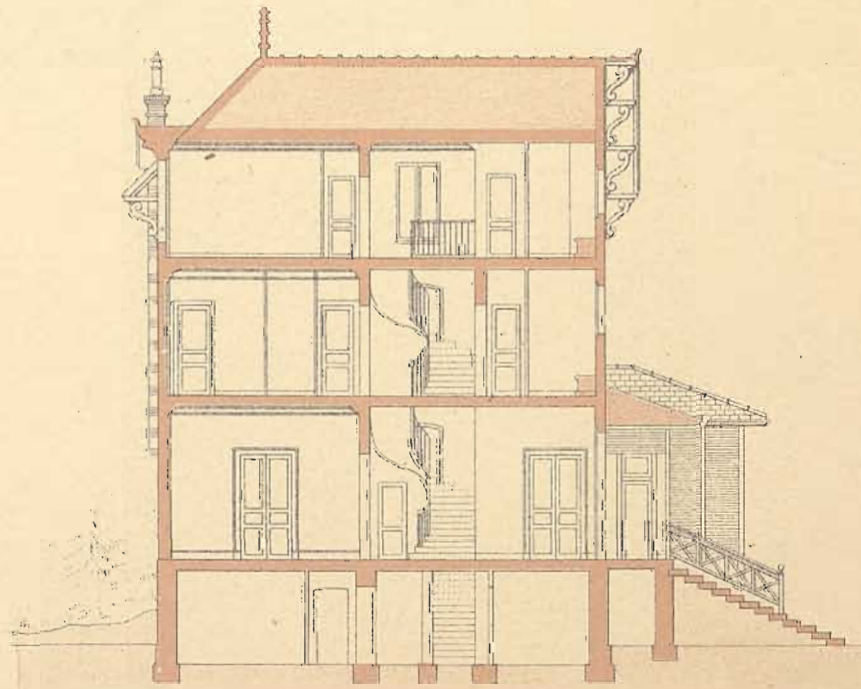

Coupe longitudinale

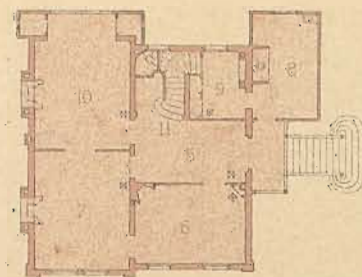

Rez-de-Chaussée

- 1 Caves
- 2 Grande-manger
- 3 Calorifère
- 4 Fosse
- 5 Vestibule
- 6 Salle à manger
- 7 Salon
- 8 Cuisine

- 9 Office
- 10 Atelier
- 11 Escalier
- 12 Antichambre
- 13 Ch. à coucher
- 14 Cab. de toilette
- 15 Salle de Bains
- 16 Lingerie
- 17 Ch. de domestique

Echelle de l'Élévation, à 0^m01 p^r mètre
 Plans à 0^m0025 p^r mètre — Coupe à 0^m005 p^r mètre

A. Levie lith.

Ducher & C^e Editeurs

Imp. Lemerrier & C^e Paris

HÔTEL

Rue Donizetti, à Auteuil — Plans, Élévation et Coupe
 par M^r E. TOUTAIN, Arch^{te}

Façade (côté de l'entrée) Fig. 1



Plans et Fig. 1 à 0^m004 p^mètre

Fig. 2 et 3 à 0^m01 p^mètre



Façade (côté de la route) Fig. 2

1^{er} Etage

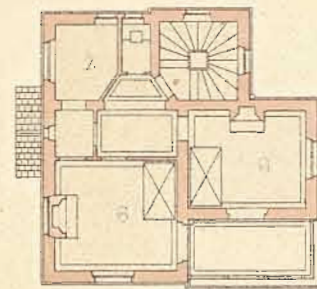

Rez-de-Chaussée

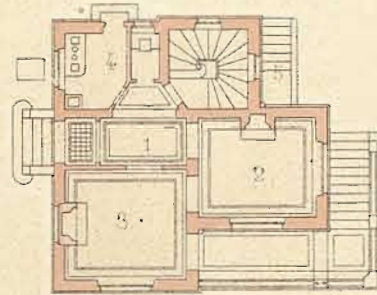

- 1 Vestibule
- 2 Salon
- 3 Salle à manger
- 4 Cuisine
- 5 Escalier des Caves
- 6 Chambre à coucher
- 7 Cabinet de Toilette

Plan d'Ensemble à 0^m001 p^mètre



Façade (côté de la mer) Fig. 3



Face latérale

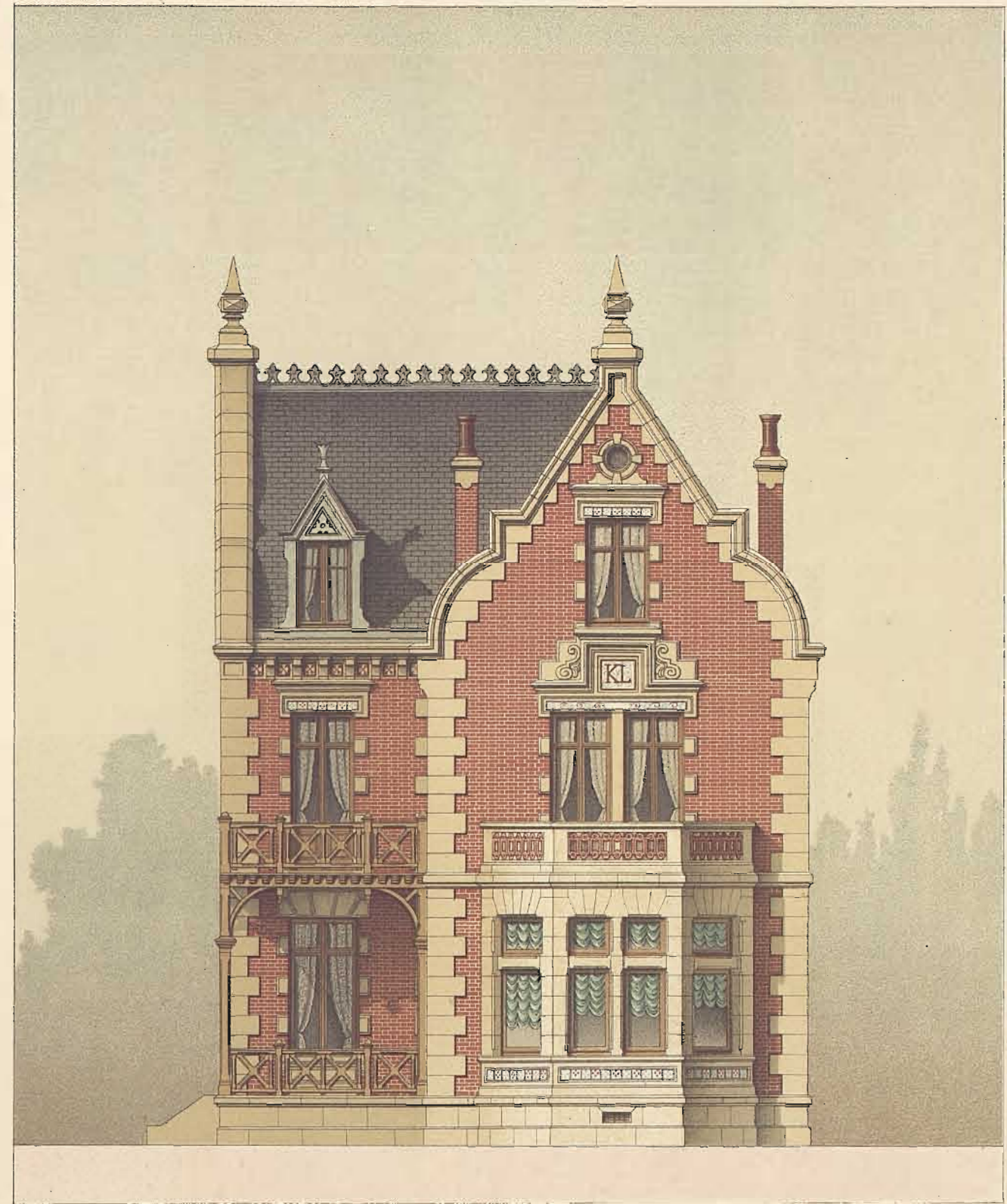

Face principale

Echelle de 0^m01 p^mètre

Daumont lith

Ducher & C^o Editeurs

Imp. Lemercier & C^o Paris

VILLA
à Lion-sur-mer (Calvados) — Elevations
par M^r ED. WEYLAND Arch^{te}

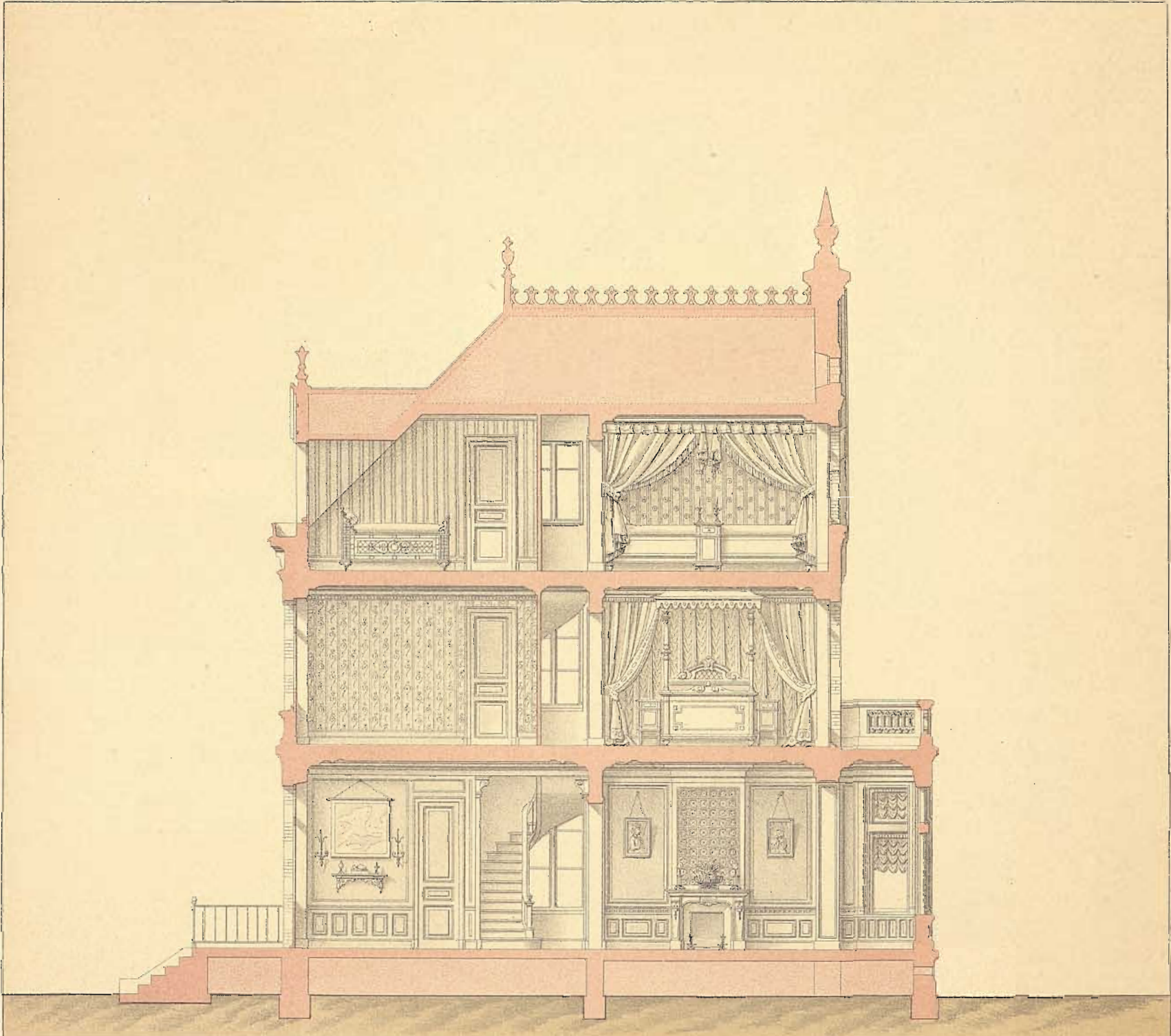

Coupe sur AB.

Légende

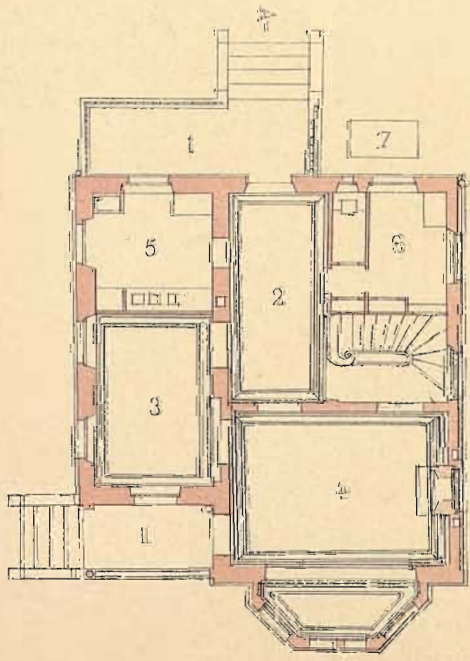

Rez-de-Chaussée

- 1. Perrons.
- 2. Vestibule.
- 3. Salon.
- 4. Salle à manger.
- 5. Cuisine.
- 6. Office.
- 7. Fosse.
- 8. Dégagement.
- 9. 9. Chambres à coucher.
- 10. Garderobe.
- 11. Terrasse.

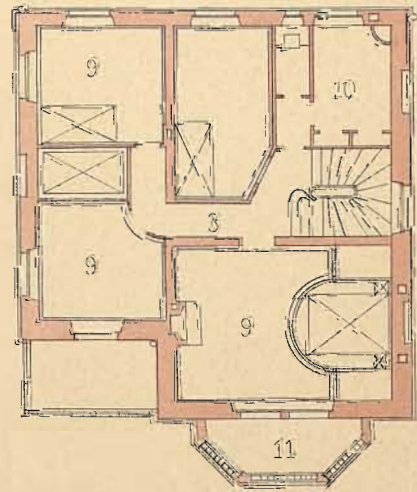

1^{er} Etage

Echelle de la Coupe
à 0^m01 p^mètre.

Echelle des Plans
à 0^m005 p^mètre.



Elévation (Côté du Jardin)

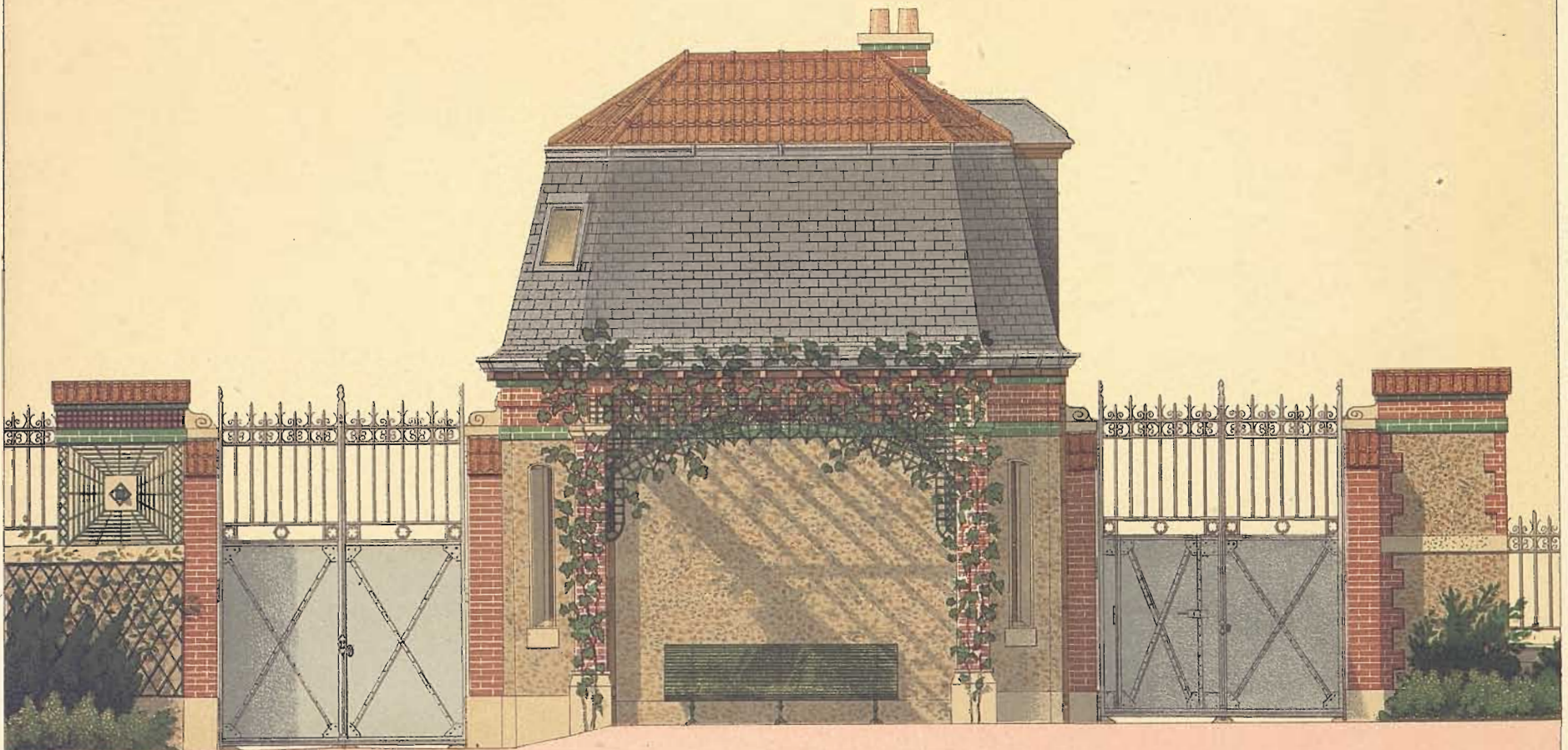

Elévation (Côté de la Rue)

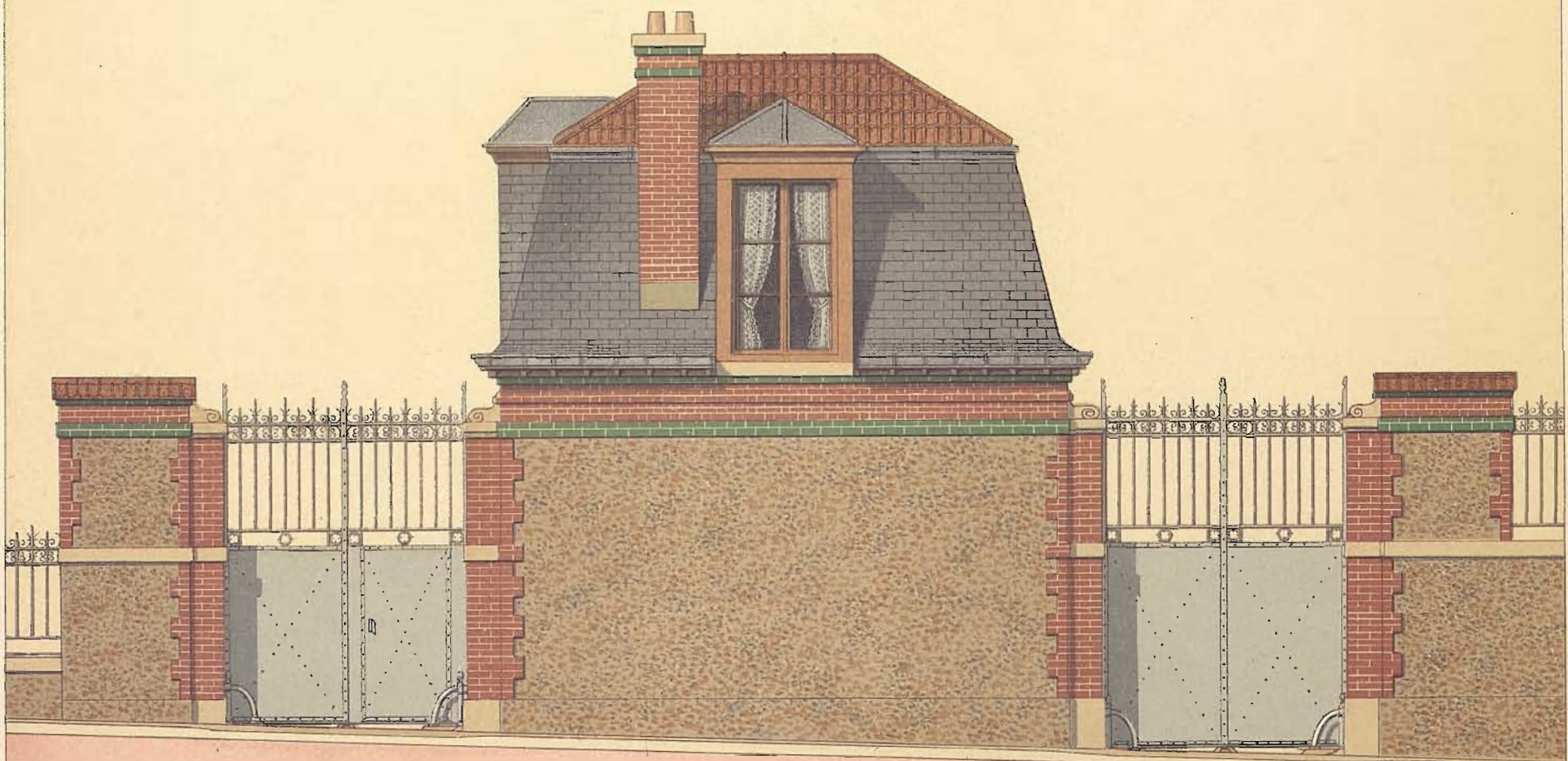

Echelle du Plan
à 0^m005 p^r mètre

Echelle des Elévations
à 0^m015 p^r mètre

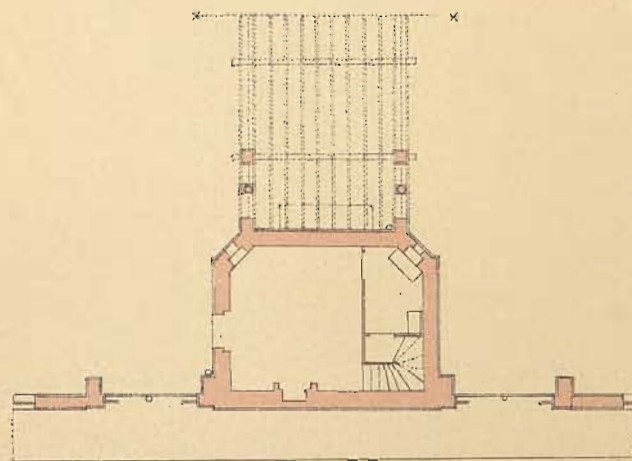

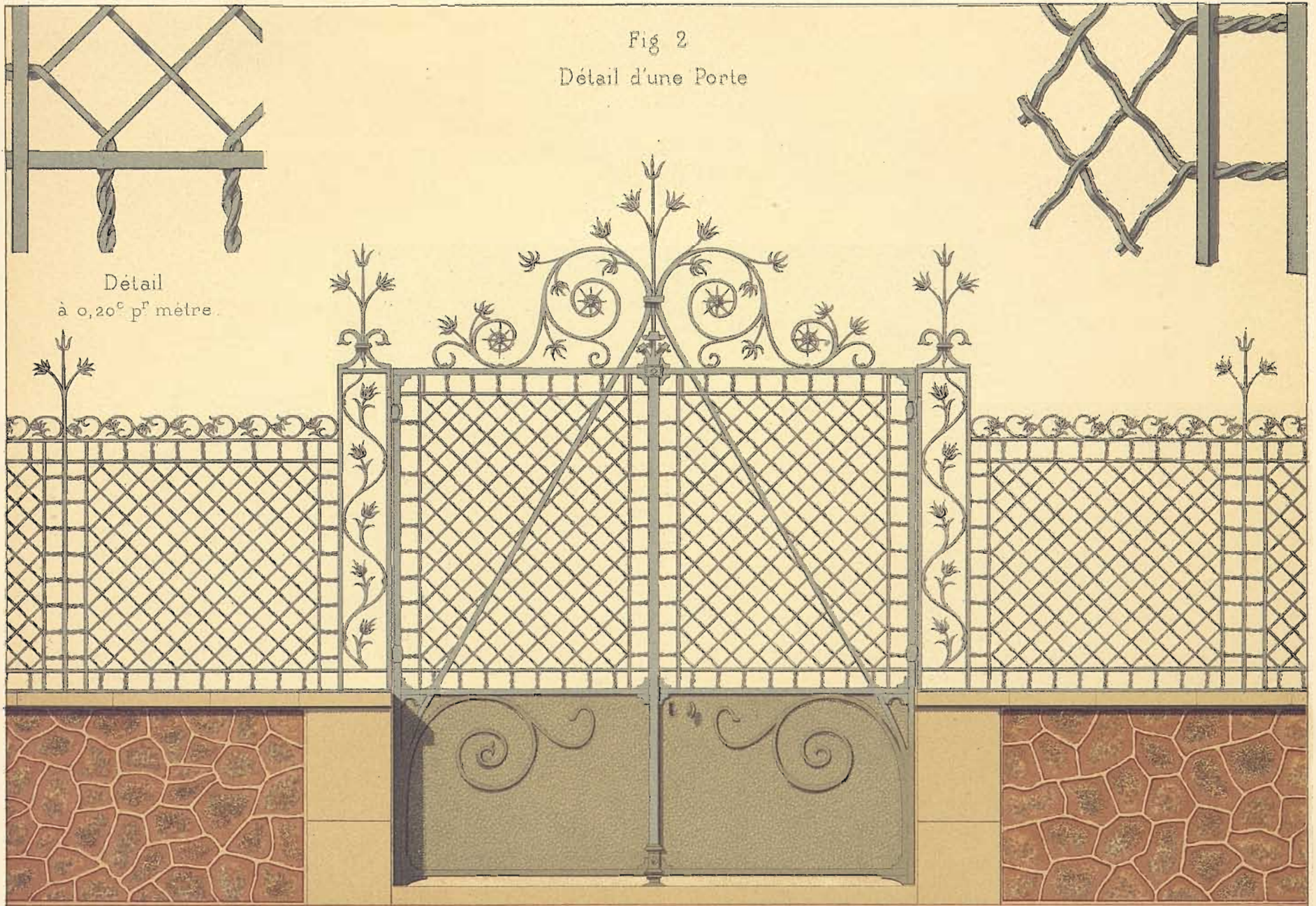

Fig 2
Détail d'une Porte

Détail
à 0,20^e p^r mètre.

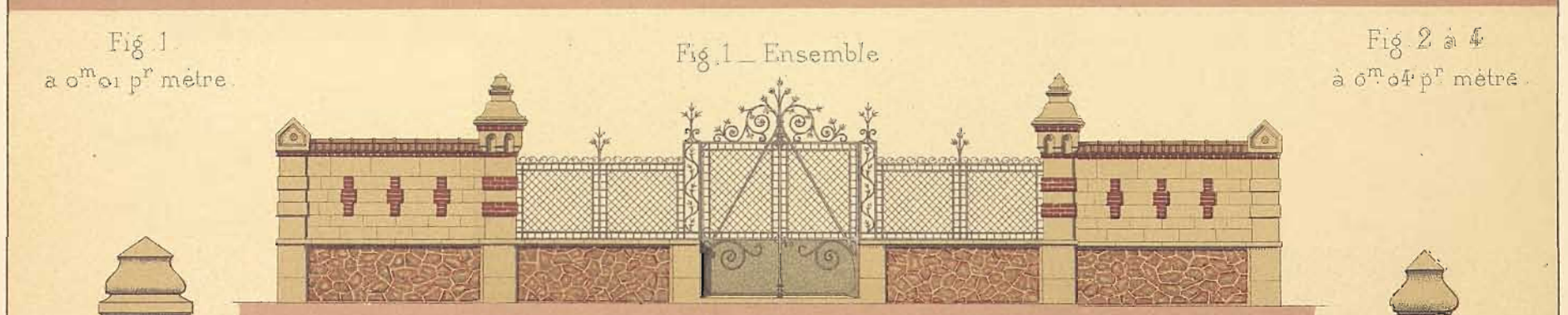

Fig 1
à 0^m01 p^r mètre.

Fig 1 - Ensemble

Fig 2 à 4
à 0^m04 p^r mètre.

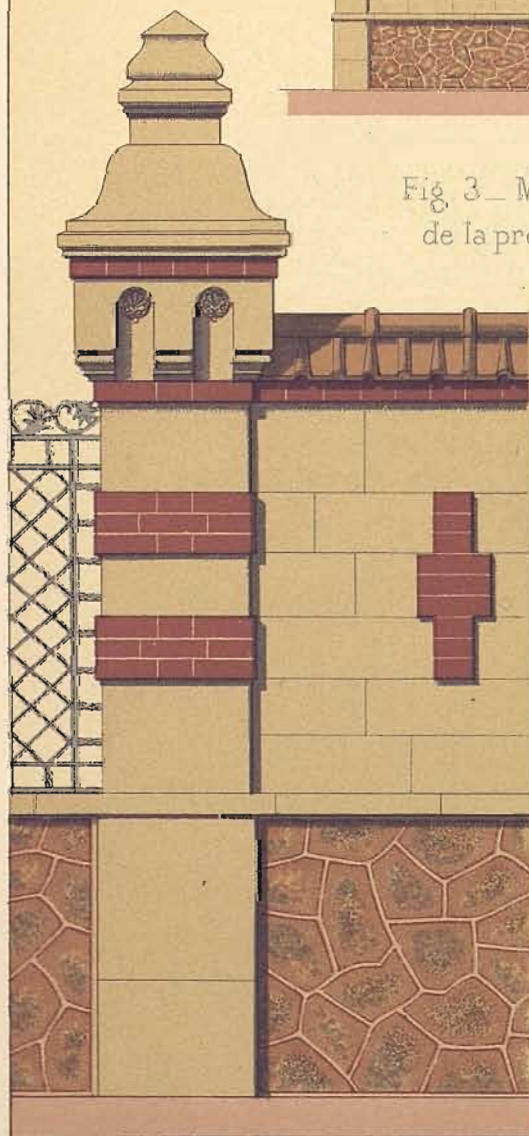

Fig 3 - Mur de clôture
de la propriété N° 8.

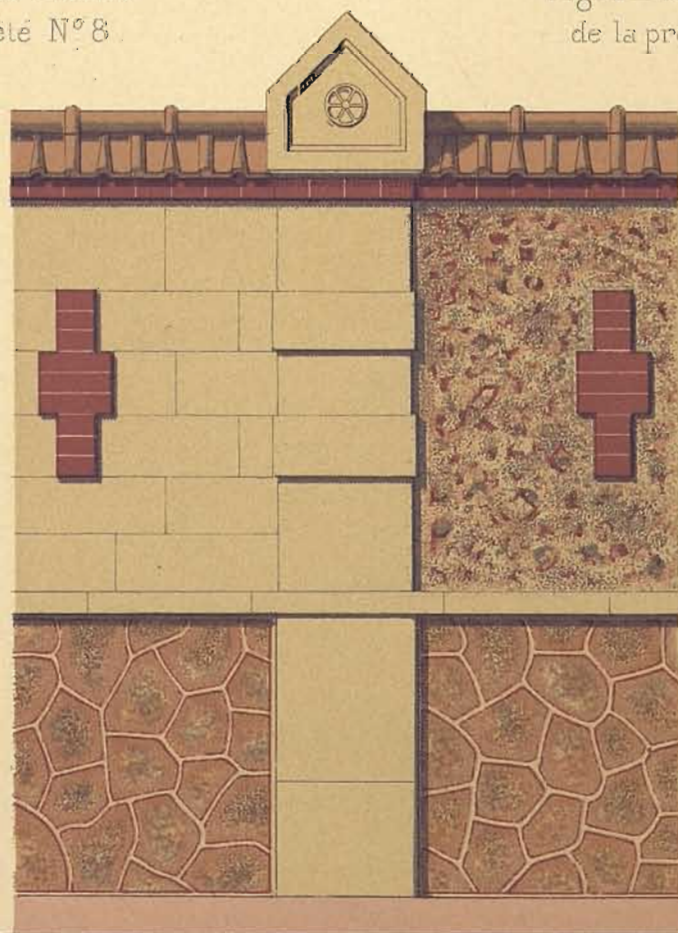
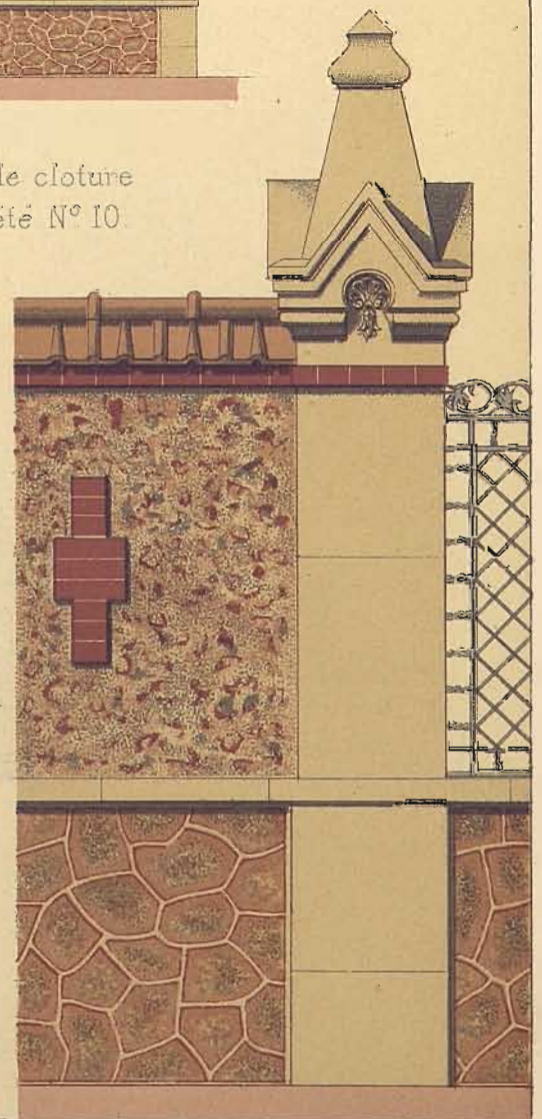

Fig 4 - Mur de clôture
de la propriété N° 10.



Dulong lith

Ducher & C^o Editeurs

Imp Lemerrier & C^o Paris

PORTES ET MURS DE CLOTURE
Avenue d'Aligre, N^{os} 8 et 10, à Chatou (Seine-et-Oise)
par M^r Eug BARDON, Arch^{te}



Face principale

Echelle du Plan
à 0^m005 p^r mètr

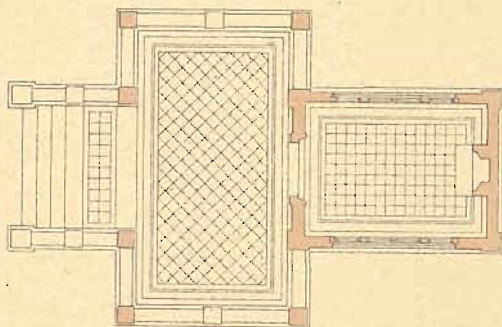

Plan

Echelle des Elévations
à 0^m015 p^r mètr



Face latérale

A. Levie lith.

Ducher & C^e Editeurs

Imp Lemercier & C^e Paris

PAVILLON

à l'Exposition Nat^{le} de Bruxelles 1880 — Elévations et Plan

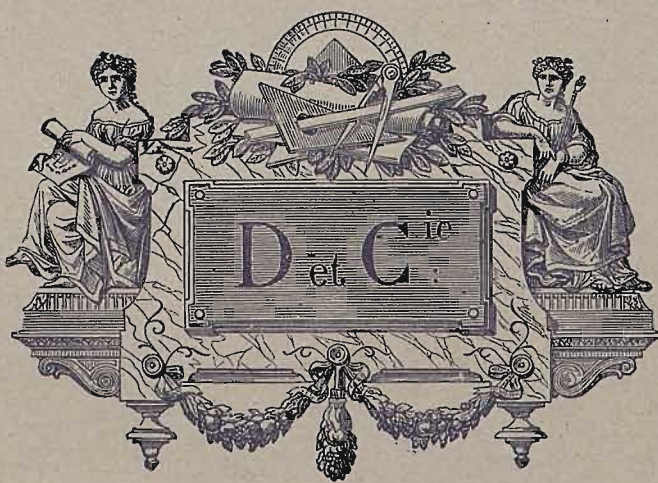

CONSTRUCTIONS EN BRIQUES

LA

BRIQUE ORDINAIRE

AU POINT DE VUE

DÉCORATIF

PAR

J. LACROUX

ARCHITECTE

★

SECONDE PARTIE

★

APPLICATIONS PRATIQUES

HOTELS PRIVÉS, MAISONS DE CAMPAGNE, VILLAS, DÉPENDANCES, ETC.

1 Volume. — 80 Planches en couleurs. — Publié en 10 fascicules.

LA BRIQUE ORDINAIRE (2^{me} PARTIE)

NEUVIÈME FASCICULE

8 planches en chromolithographie

Planches : 22, 26, 31, 37, 46, 47, 54 et 60.

PARIS

LIBRAIRIE GÉNÉRALE DE L'ARCHITECTURE ET DES TRAVAUX PUBLICS

ANDRÉ, DALY FILS & C^{IE}

Ancienne maison DUCHER & C^{ie}

ÉDITEURS

51, rue des Écoles, 51

1885



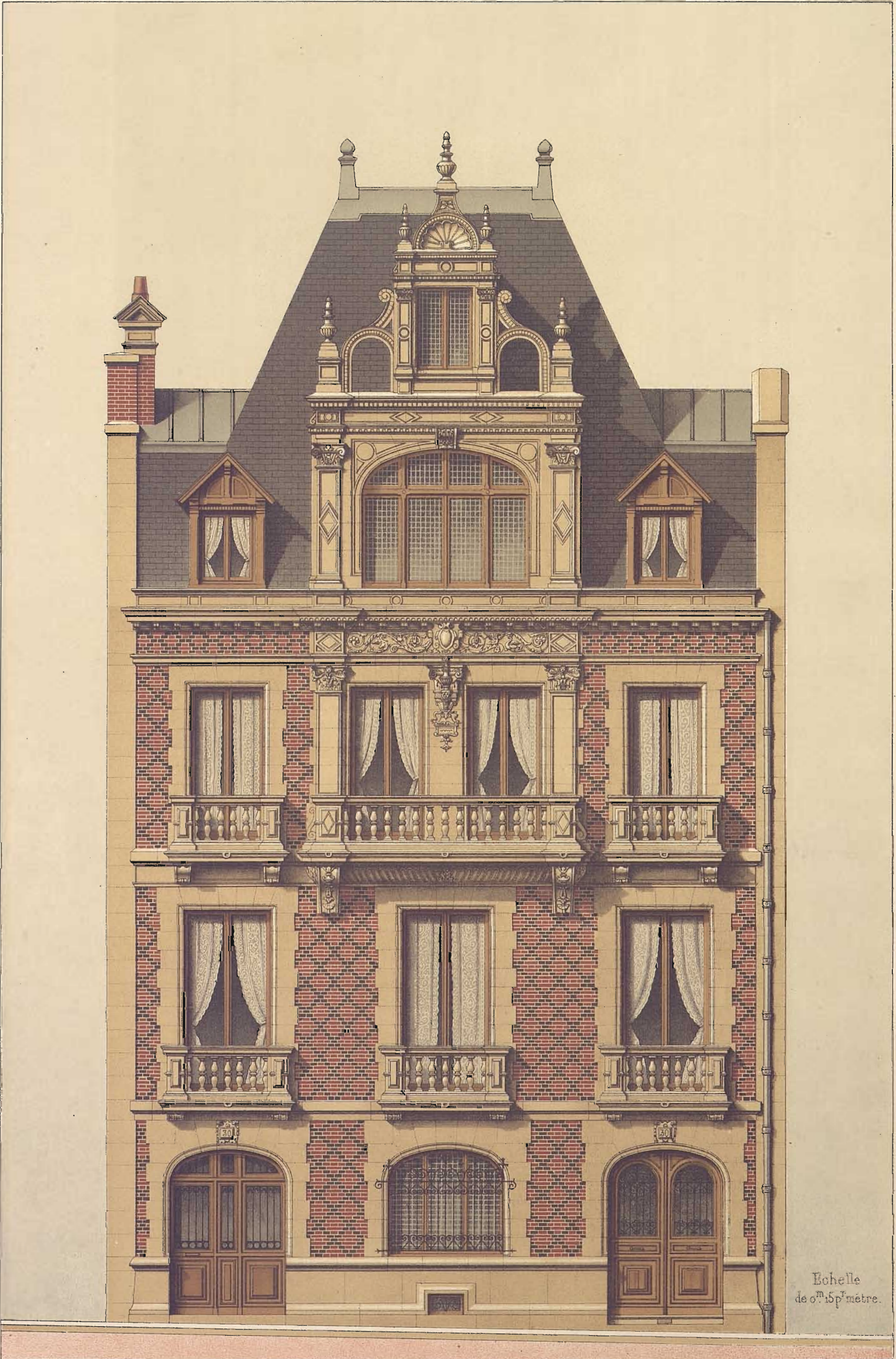

Echelle de 0.15^m metre.

Daumont lith.

André, Daly fils et C^{ie} Editeurs.

Imp. Lemercier & C^{ie} Paris.

HÔTEL

rue du Général Foy, à Paris — Élévation.

par M^{rs} HILAIRE RENAULT Arch^{te}.

Echelle des Plans
et de la façade latérale
à 0^m005 p^rmètre.

Façade sur la rue
à 0^m015 p^rmètre.

Echelle des Profils
à 0^m05 p^rmètre



1. Bureau.
2. Salon.

3. Salle à manger.
4. Office.

5. Cuisine.
6. Antichambre.

7.7. Chambres à coucher.
8. Cabinet de toilette.
9. Salle de Bains.

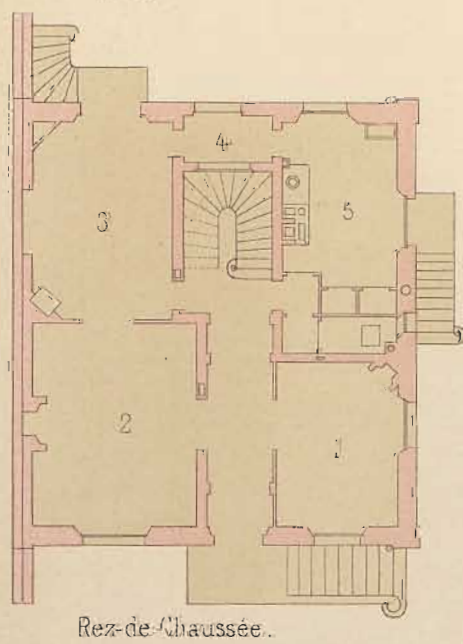

Rez-de-Chaussée.

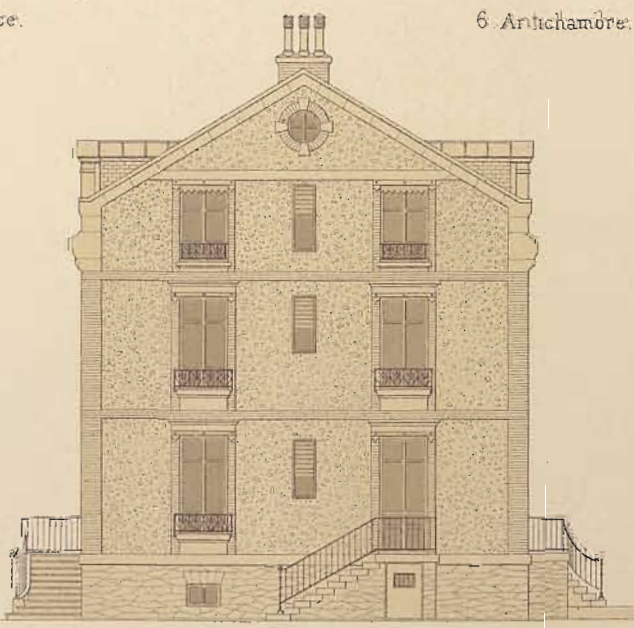

Face latérale.

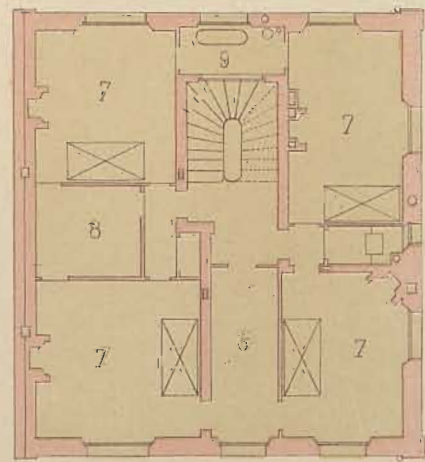

1^{er} Etage.

E. Spiegel lith.

André Daly fils et C^{ie} Editeurs.

Imp. Lemerrier & C^{ie} Paris

PETIT HÔTEL

rue d'Alsace, N^o 47, à Autecol. — Elevations et Plans.

par WICK NAUDET, Arch^t.

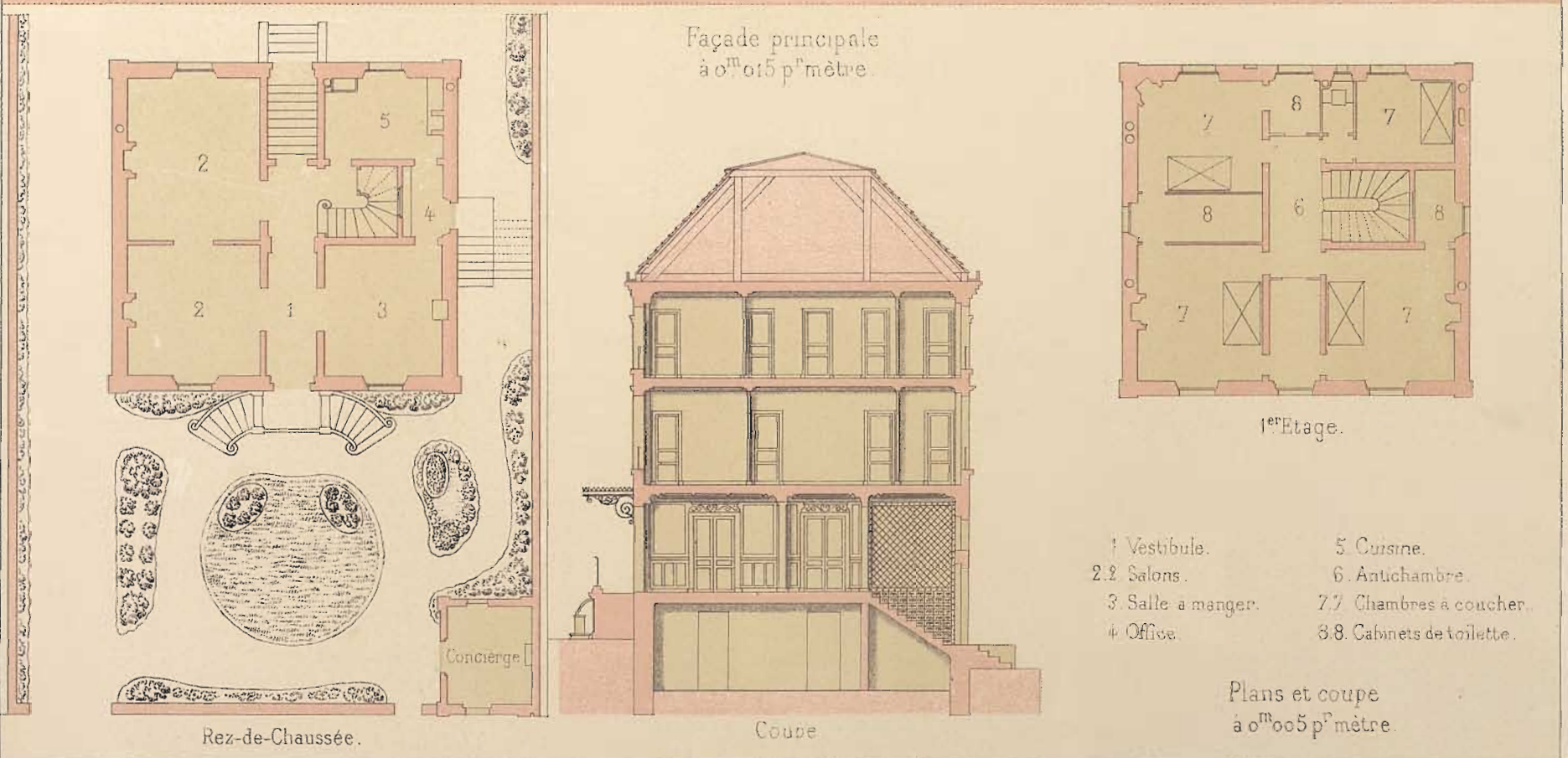
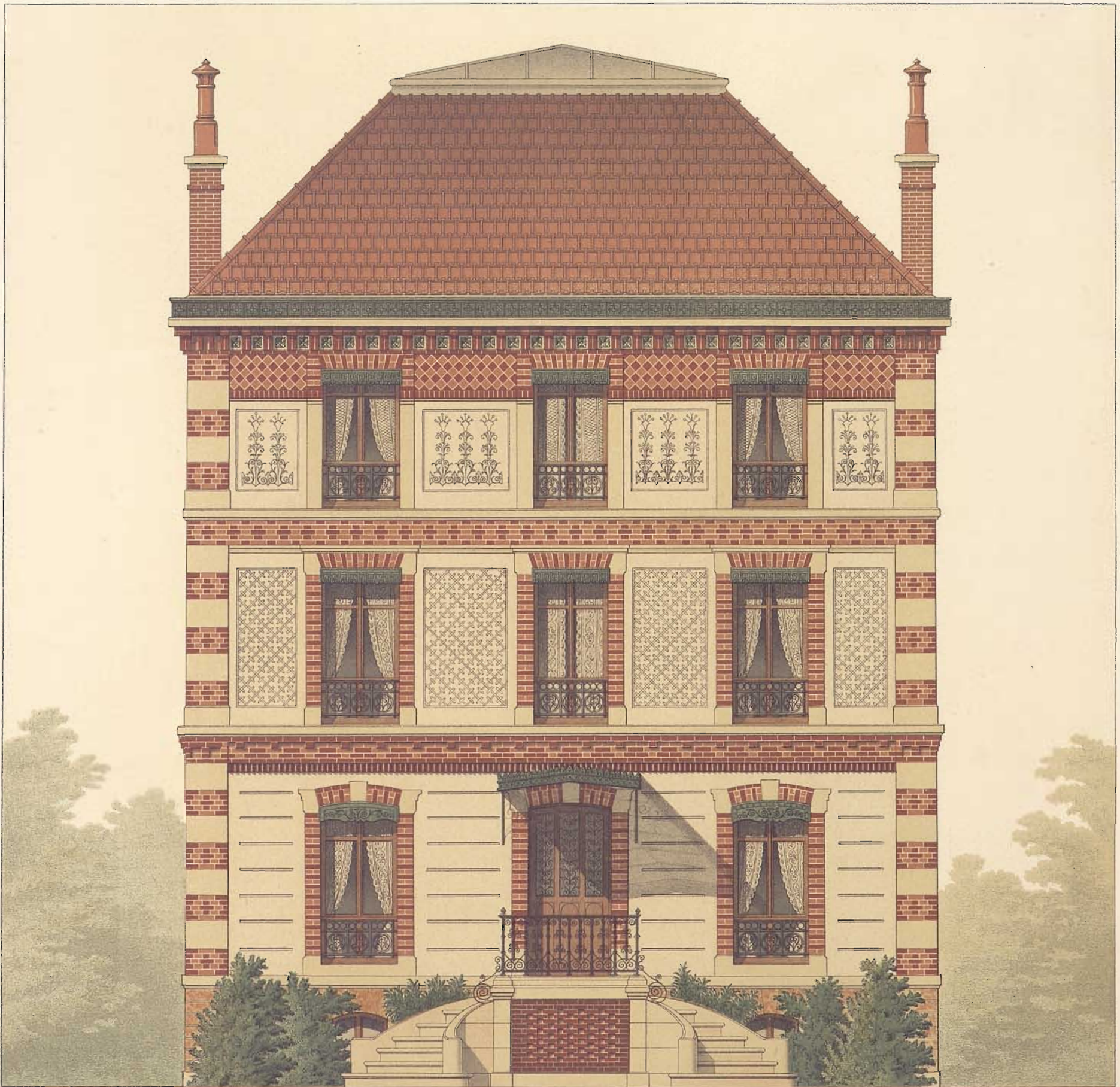

E. Spiegel lith.

André, Daly fils et C^{ie} Editeurs

Imp Lemercier & C^{ie} Paris

PETIT HÔTEL

rue d'Erlanger, N^o 14, à Auteuil. — Façade, Coupe et Plans

par M^r Ch. NAUDET, Arch^{te}



Élévation principale.

Légende

- 1. Vestibule.
- 2. Salon.
- 3. Billard.
- 4. Salle à manger.
- 5. Cuisine.
- 6.6. Chambres à coucher.
- 7.7. Cabinets de toilette.
- 8.8. Chambres de domestiques.

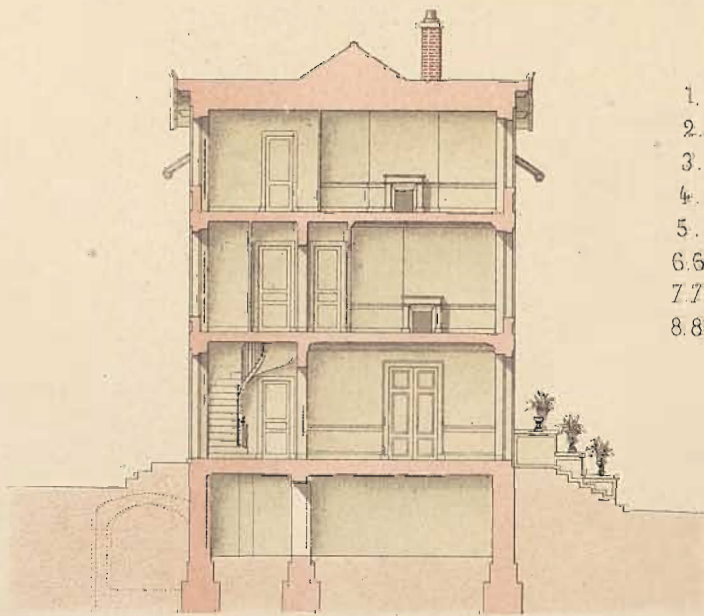

Coupe



Élévation latérale.

Élévation principale à 0^m015 p^r mètre.

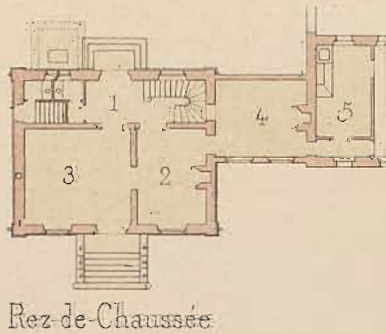

Rez-de-Chaussée

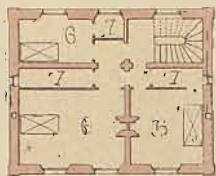

1^{er} Etage.

Plan à 0^m025 p^r mètre.

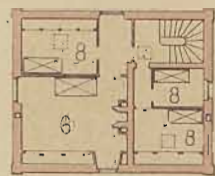

2^e Etage.

Élév. latérale et Coupe à 0^m05 p^r mètre.

PETITE HABITATION

rue de Chateaufort à Montigny-aux-Roses (Seine-et-Oise) Plan, Élévations et Coupe par M. E. TRAIN Architecte.

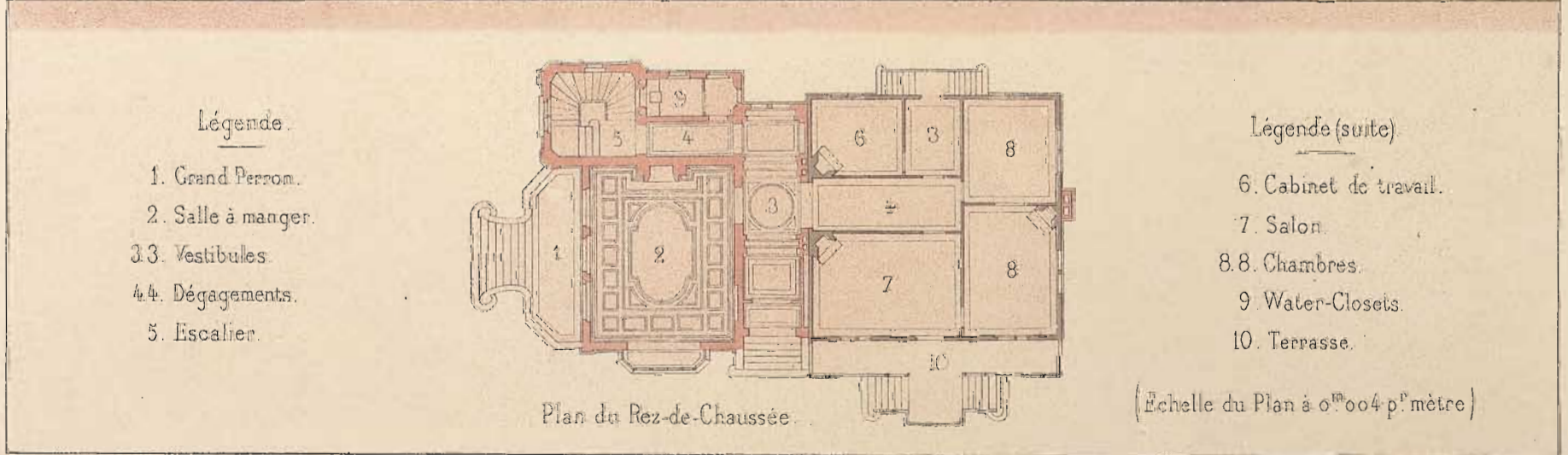
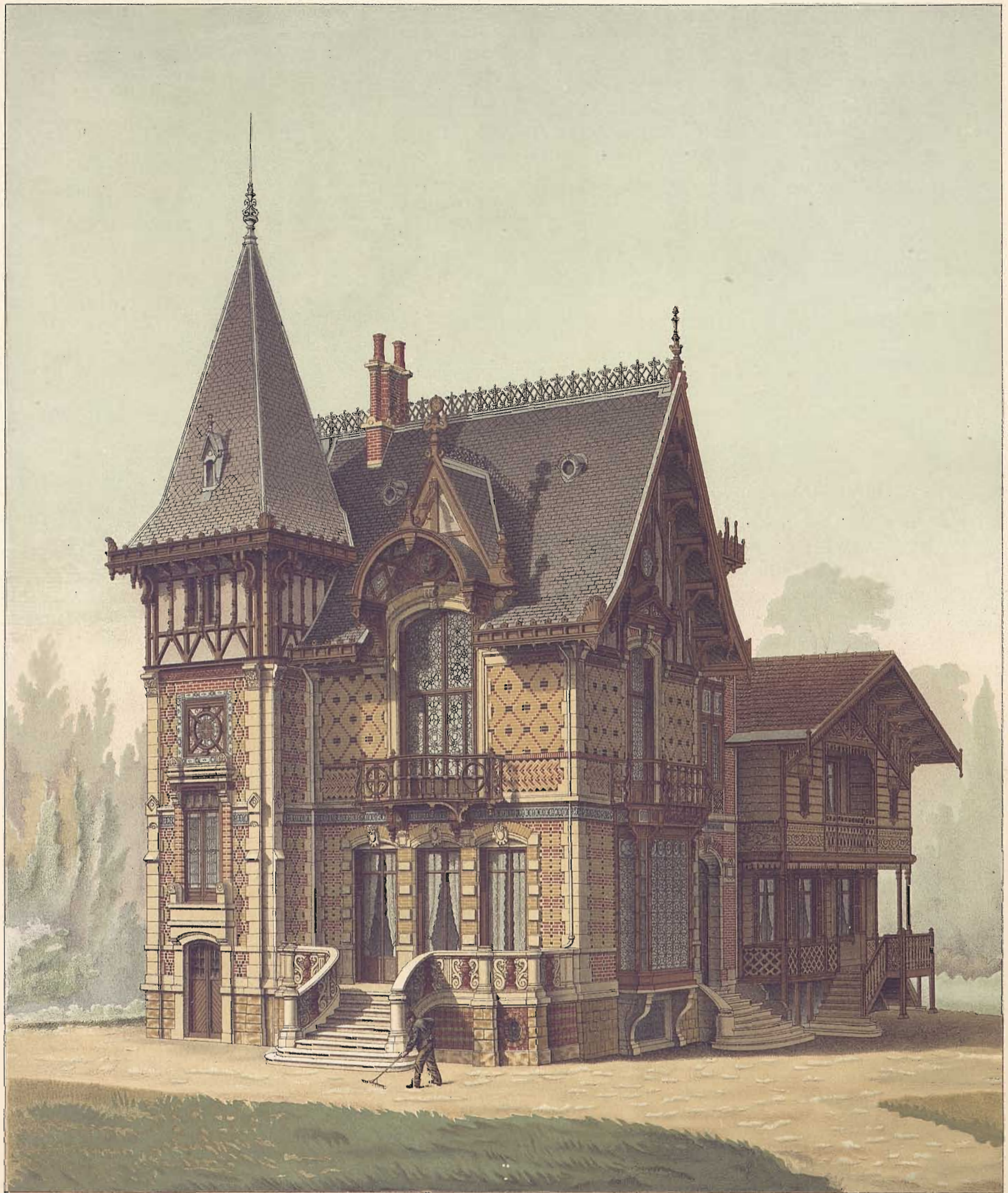

Daumont lith.

André, Daly fils et C^{ie} Editeurs.

Imp. Lemerier & C^{ie}, Paris.

VILLA

Route de Chatou, au Vésinet (Seine-et-Oise) - Perspective et plan.

par M^r EUG. BARDON Arch^{te}

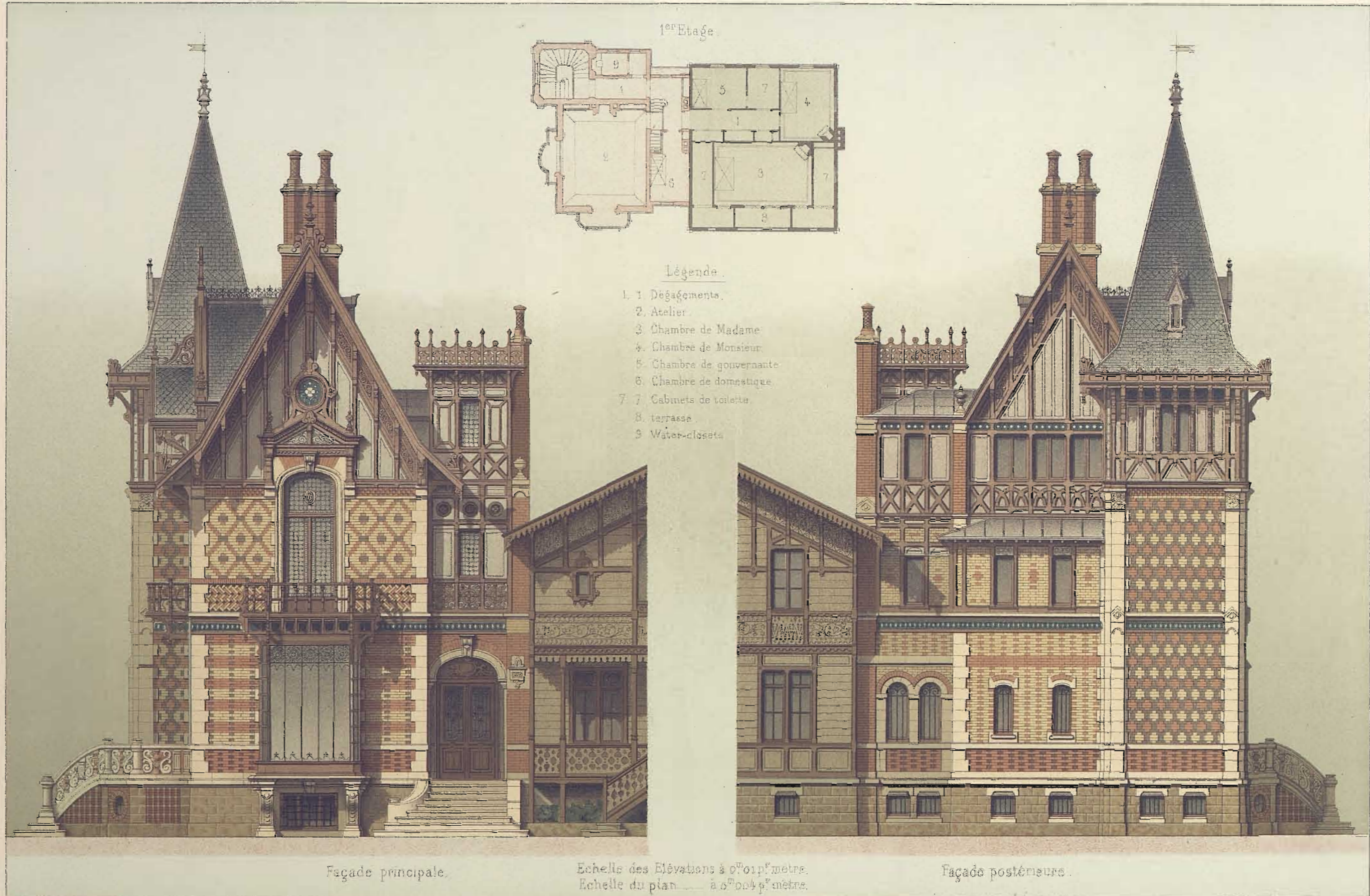

Daumont lithog.

André, Daly fils et C^{ie} Editeurs.

Imp. Lemercier et C^{ie} Paris.

VILLA

Route de Chatou, au Vésinet (Seine-et-Oise) — Elevations et plan.

par M^r EUG. BARDON, Arch^{te}

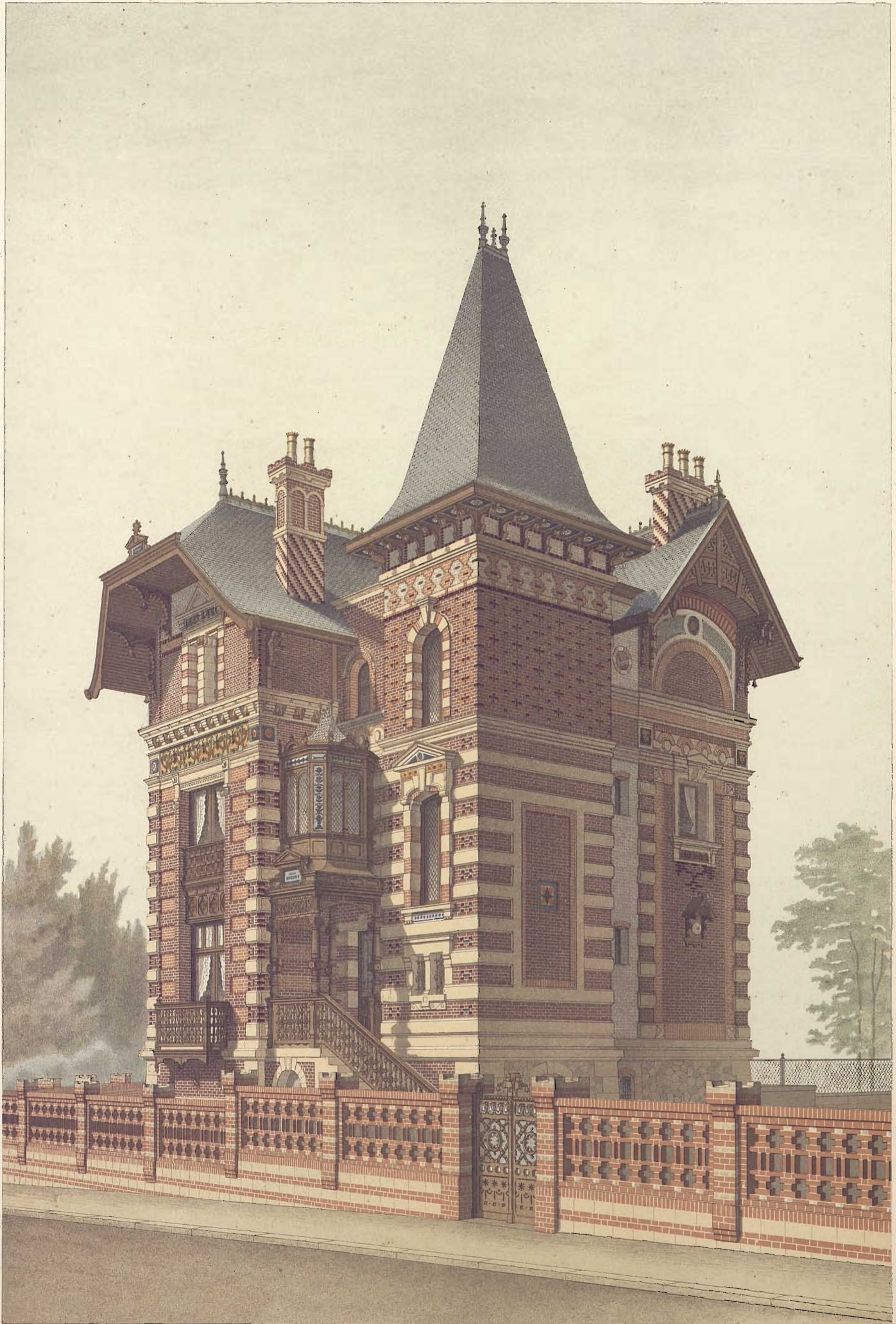

Daumont lith.

Ducher & C^{ie} Editeurs

Imp. Lemerrier & C^{ie} Paris.

VILLA
à Beuzeval (Galvados) - Vue perspective
par M^r ED. SINGERY, Arch^{te}.



Légende

- 1 Escalier.
- 2 Caves.
- 3 Fosse.
- 4 terre-plein.
- 5 Salon.
- 6 Salle à manger.
- 7 Cuisine et office.
- 8 Loggia.



Sous-sol.

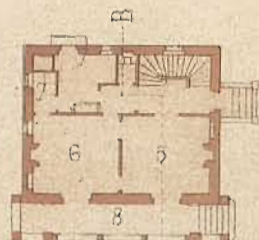

Rez-de-Chaussée.

Echelle de l'Élévation à 0^m015 p^mètre.

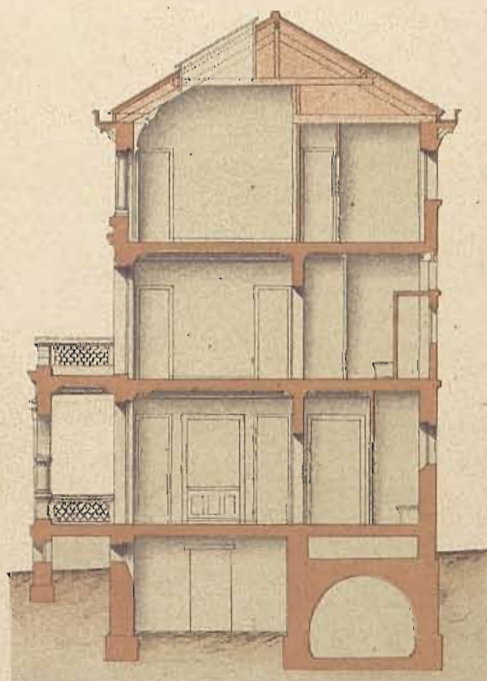

Coupe sur AB à 0^m005 p^mètre

Légende

- 9 Palier.
- 10 10 Chambres à coucher.
- 11 11 Cabinets de toilette.
- 12 Water-closets.
- 13 terrasse.
- 14 Palier.
- 15 Atelier.
- 16 Chambre à coucher.
- 17 Cabinet de toilette.
- 18 18 Chambres de domestiques.



1^{er} Etage.



2^e Etage.

Echelle des plans à 0^m025 p^mètre.

Daumont, lithog.

André Daly fils et C^{ie} Editeurs.

Imp. Lemerrier et C^{ie} Paris

VILLA
à Villers-sur-Mer (Calvados) — Élévation, coupe et plans
par MM^{rs} JOUANNIN et SINGERY, Arch^{tes}.

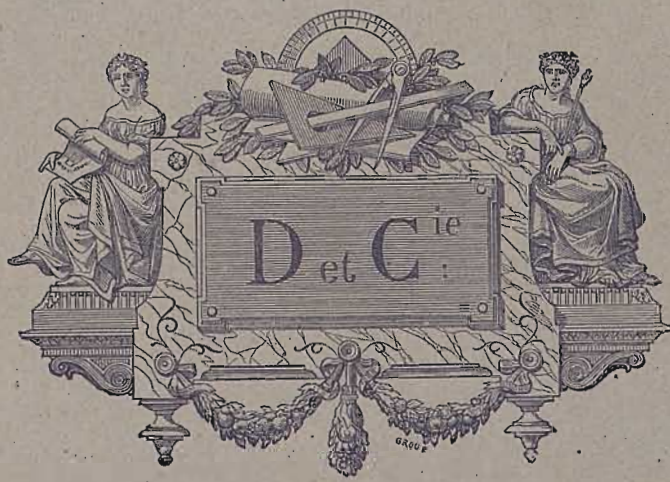

CONSTRUCTIONS EN BRIQUES

LA

BRIQUE ORDINAIRE

AU POINT DE VUE

DÉCORATIF

PAR

J. LACROUX

ARCHITECTE

★

SECONDE PARTIE

★

APPLICATIONS PRATIQUES

HOTELS PRIVÉS, MAISONS DE CAMPAGNE, VILLAS, DÉPENDANCES, ETC.

1 Volume. — 80 Planches en couleurs. — Publié en 10 fascicules.

LA BRIQUE ORDINAIRE (2^e PARTIE).

DIXIÈME ET DERNIER FASCICULE

8 planches en chromolithographie

Planches : 1, 2, 24, 25, 69, 70, 75 et 76.

TITRE, FAUX-TITRE ET TABLE DE L'OUVRAGE

AVIS

Des Cartons, toile rouge, titre doré sur le plat, sont mis à la disposition des Souscripteurs au prix de 3 francs.

ENVOI FRANCO

PARIS

LIBRAIRIE GÉNÉRALE DE L'ARCHITECTURE ET DES TRAVAUX PUBLICS

ANDRÉ, DALY FILS & C^{IE}

Ancienne maison DUCHER & C^{ie}

ÉDITEURS

51, rue des Écoles, 51

1885



Coupe sur AB

Élévation

Coupe sur CD

Echelle de l'Élévation et des Coupes à 0^m 01^p/mètre.

Daumont, lith.

André Daly fils et C^{ie} Editeurs

Imp. J. et A. Lemercier Paris

HÔTEL

Rue de Prony N^o 7 à Paris - Élévation et Coupes

par M^r L. CLEMANCET Arch^{te}

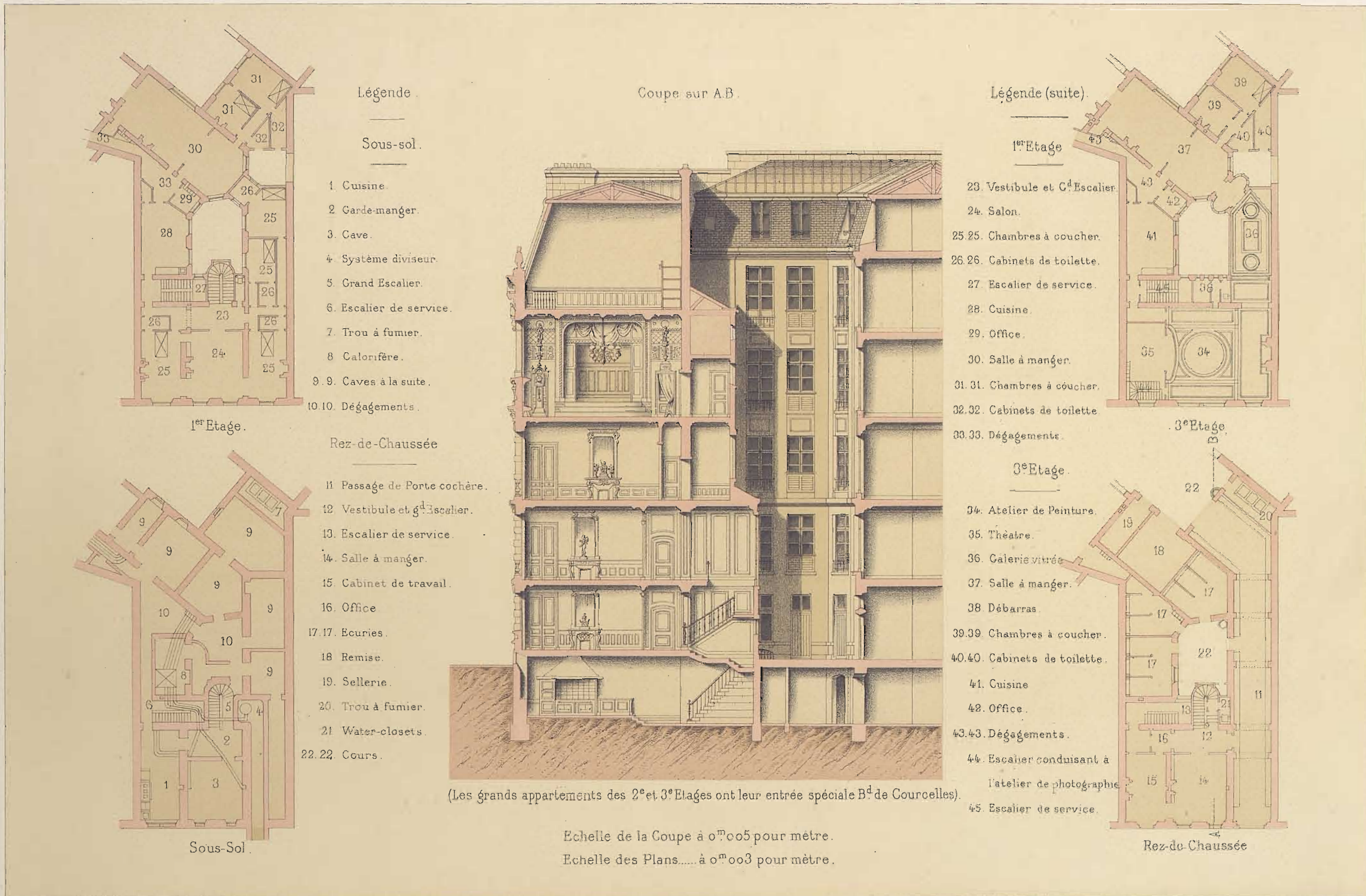

Spiegel, lith.

André, Daly fils et C^{ie} Editeurs.

Imp. J. A. Lemercier, Paris

HÔTEL.

rue de Prony, 7, à Paris. — Coupe et Plans.

par M^r L. CLÉMANÇET, Arch^{te}.



Elevations

Echelle des Elevations à 0^m015 p^r metre.
 Echelle de la Coupe à 0^m005 p^r metre.
 Echelle des Plans à 0^m0025 p^r metre.

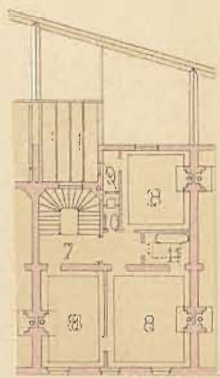

Légende.

Rez-de-Chaussée.

- 1. Entrée.
- 2. Vestibule et Escalier.
- 3. Salon.
- 4. Salle à manger.
- 5. Cabinet de travail.

1^{er} Etage.

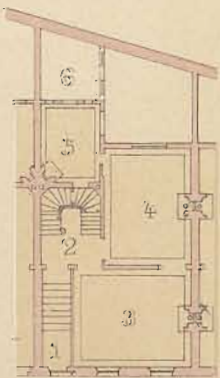

1^{er} Etage

- 6. Jardin d'Hiver.
- 7. Paller d'arrivée.
- 8. Chambres à coucher.
- 9. Cabinet de toilette.
- 10. Water-closets.
- 11. Salle de bain.

Rez-de-Chaussée.

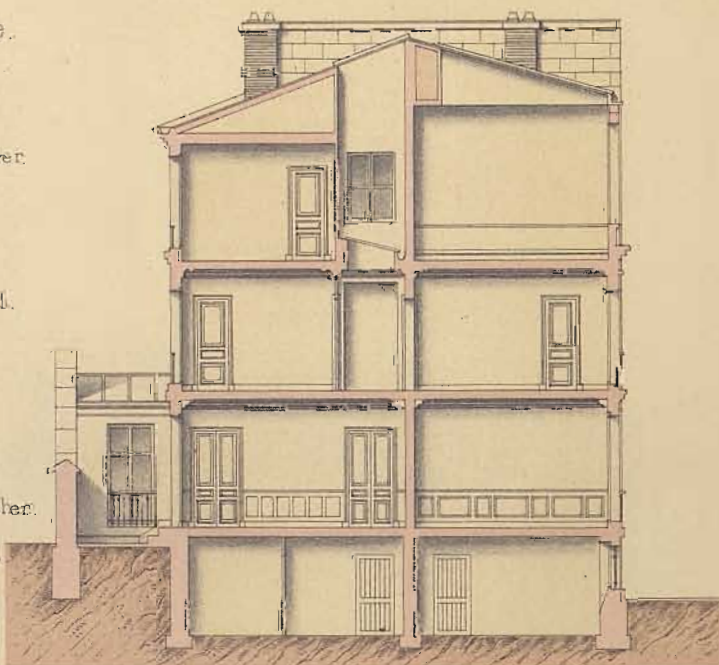

Coupe sur A. B.

Légende.

Rez-de-Chaussée.

- 1. Entrée.
- 2. Vestibule et Escalier.
- 3. Salon.
- 4. Salle à manger.
- 5. Cabinet de travail.

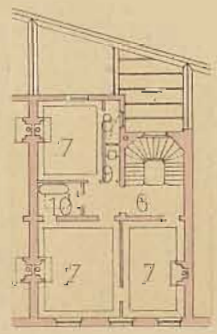

1^{er} Etage.

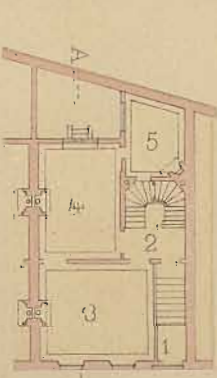

1^{er} Etage.

- 6. Paller d'arrivée.
- 7. Chambres à coucher.
- 8. Cabinet de toilette.
- 9. Water-closets.
- 10. Salle de bain.

Rez-de-Chaussée

Spiegel lith.

André Dailly fils et C^{ie} Editeurs.

Imp J. A. Lemercier, Paris.

PETITS HÔTELS.

Boulevard Berthier 45 et 47, à Paris. — Elevations, Coupe et Plans.

par M^{rs} BOUAND, Arch^{te}.



Légende.

- 1. Entrée.
- 2. Vestibule et Escalier.
- 3. Salon.
- 4. Salle à manger.
- 5. Verandah.
- 6. Cabinet de travail.

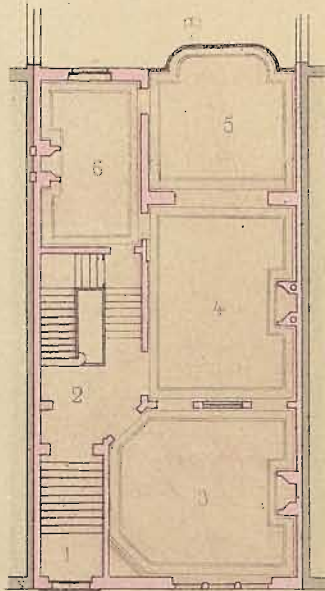

Rez-de-Chaussée

Elevations.

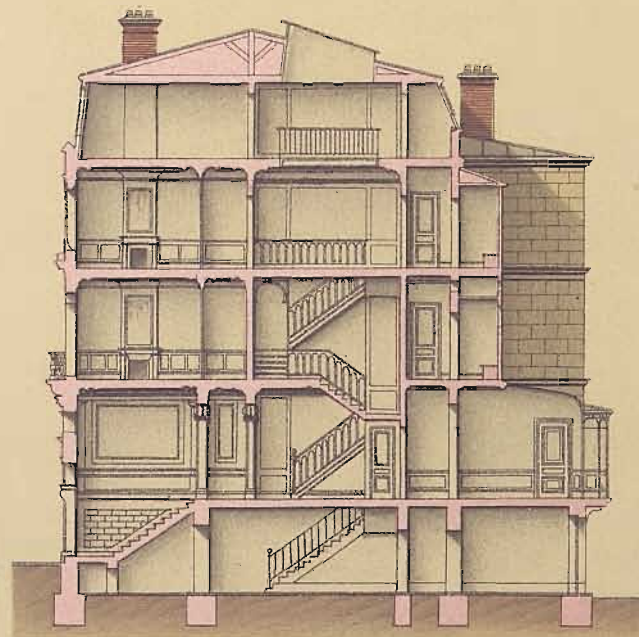

Coupe sur AB

Echelle des Elevations à 0^m01 p^r metre
 Echelle de la Coupe et des Plans à 0^m004 p^r metre.

Légende.

- 7. Palier d'arrivée.
- 8. Chambre d'Honneur.
- 9. 9 Chambres à coucher.
- 10. 10 Cabinets de toilette.
- 11. Salle de bains.
- 12. Water-closets.

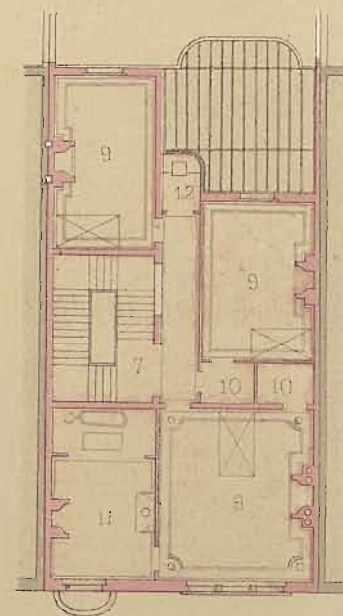

1^{er} Etage.

Daumont, lith

André Daly fils et C^{ie}, Editeurs.

Imp. J. A. Lemercier, Paris

PETITS HÔTELS.

Boulevard Péreire sud, Nos 93 et 95, à Paris. — Elevations, Coupe et plans.

par M^e J. BRISSON, Arch^{te}

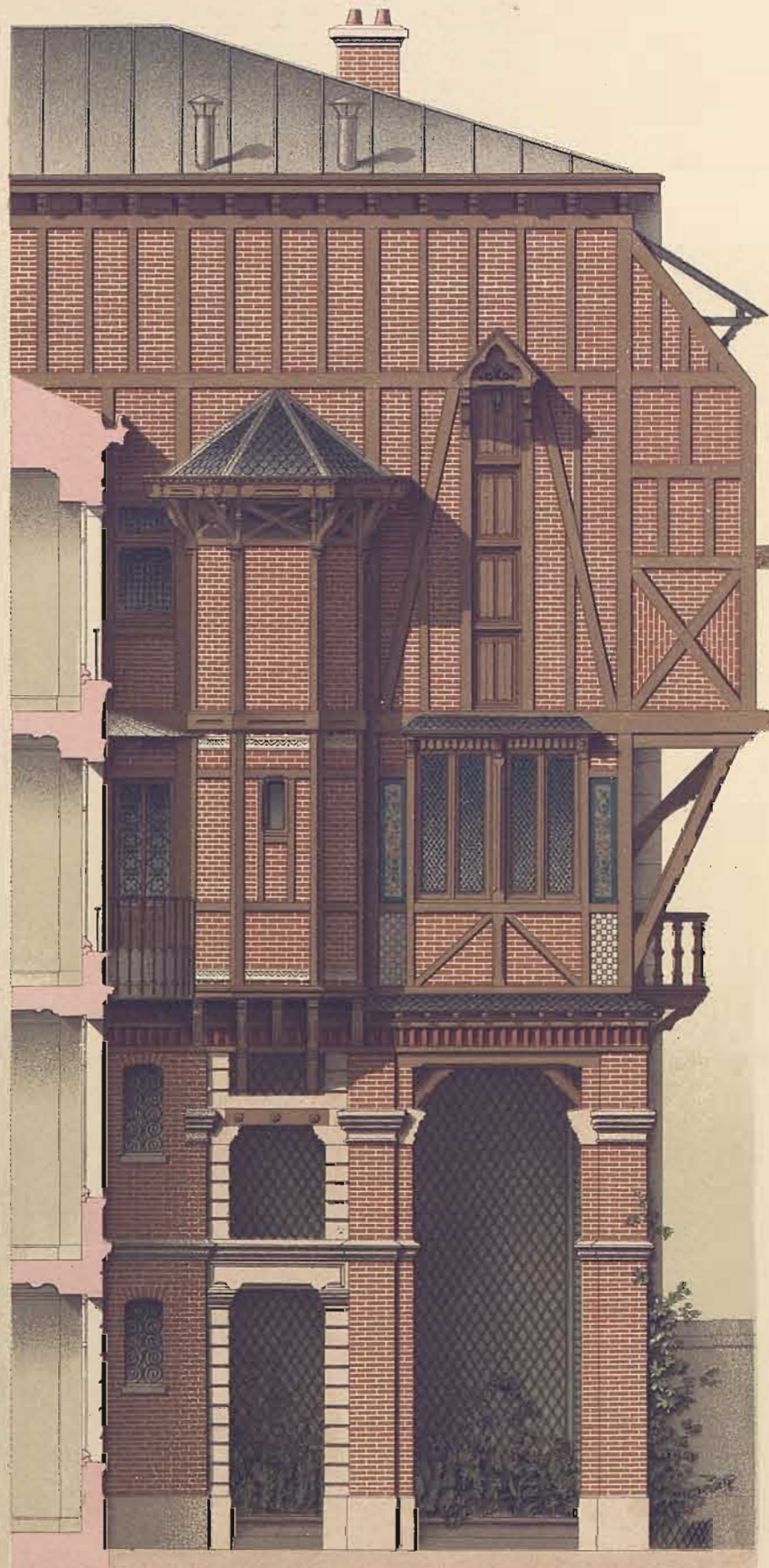

Elevation latérale.

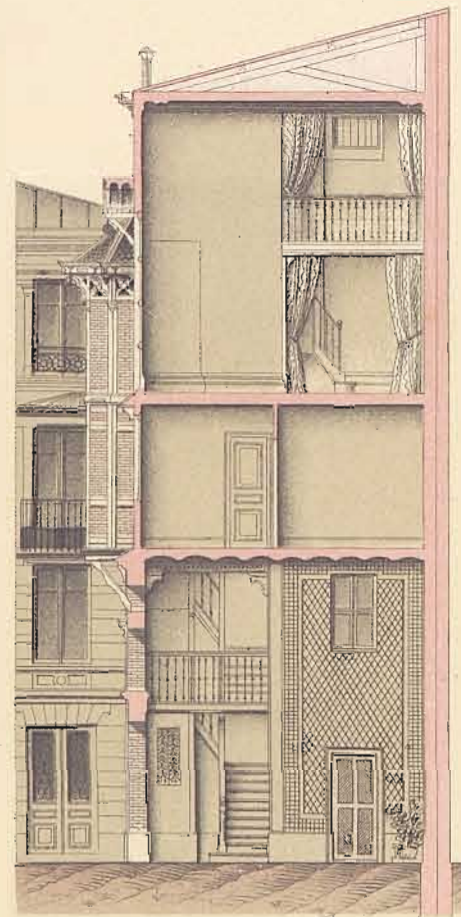

Coupe sur A.B.

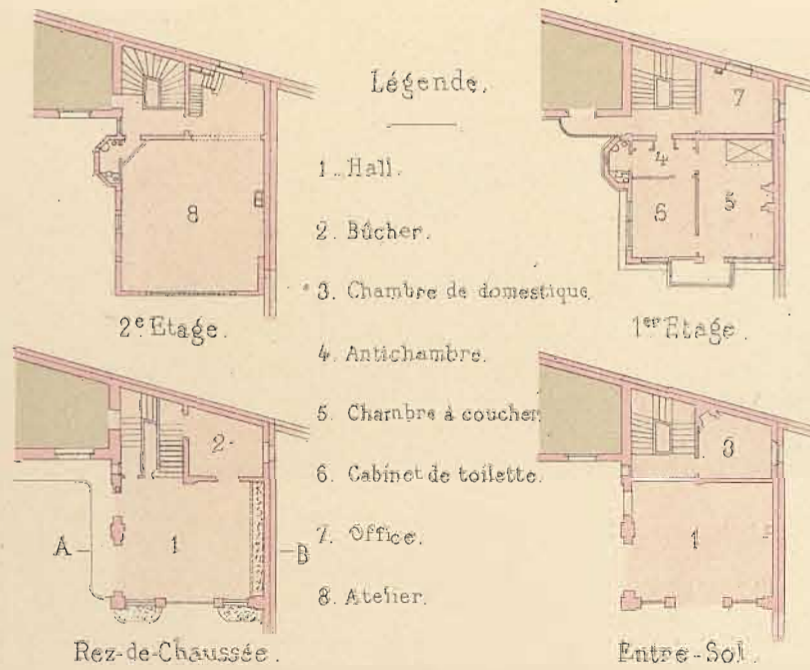

Echelle des Elevations à 0^m012 p^mètre.
 Echelle de la Coupe à 0^m006 p^mètre.
 Echelle des Plans à 0^m003 p^mètre.



Elevation principale.

Daumont, lith.

André Daly fils et C^{ie} Editeurs.

Imp. J. et A. Lemercier Paris.

ATELIER DE PEINTRE.

Rue Saint-Didier, N^o 43, à Paris. — Elevations, Coupe et Plans.

par M. M^{rs} JOUANNIN et SINGERY, Arch^{tes}.

LA BRIQUE ORDINAIRE.

2° PARTIE.

PL. 70

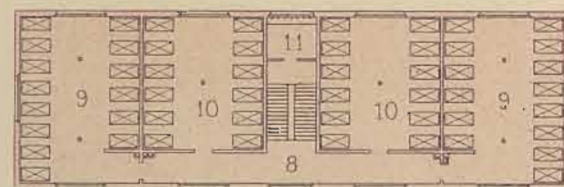

2° Etage.

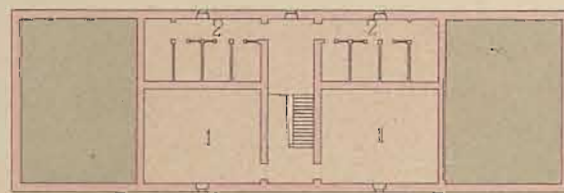

Sous-Sol.

Légende.

- 1. 1. Grandes caves.
- 2. 2. Caves des chambres.
- 3. Galerie.
- 4. 4. Réfectoires.
- 5. Cantine.
- 6. Pension des sous-officiers.
- 7. 7. Chambres du cantinier.

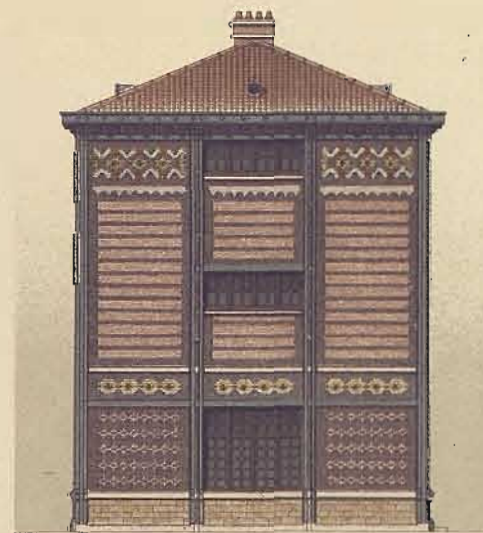

Élévation latérale.

- 8. Couloir de dégagement.
- 9. 9. Chambres de 14 hommes.
- 10. 10. Chambres de 12 hommes.
- 11. Lavabos.

Echelles.

- Élévation principale à 0^m006 p^mètre.
- Élévation latérale à 0^m004 p^mètre.
- Plans à 0^m002 p^mètre.

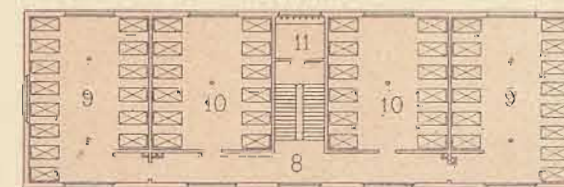

1er Etage.

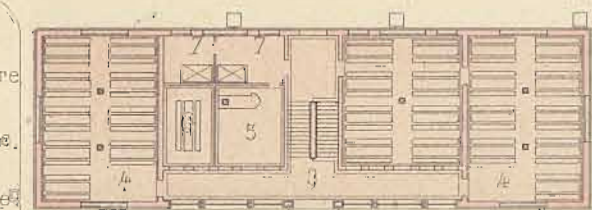

Rez-de-Chaussée.

Daumont, lith.

André, Daix fils et C^o Editeurs.

Imp. J. et A. Lemerrier, Paris.

PAVILLON.

Caserne de la garde républicaine, 6 rue de Schomberg, à Paris. — Élévations et Plans.

par M^r J. BOUVARD, Arch^{te}.

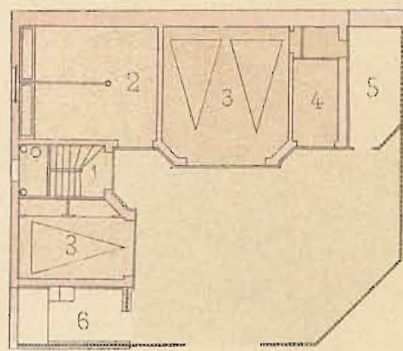
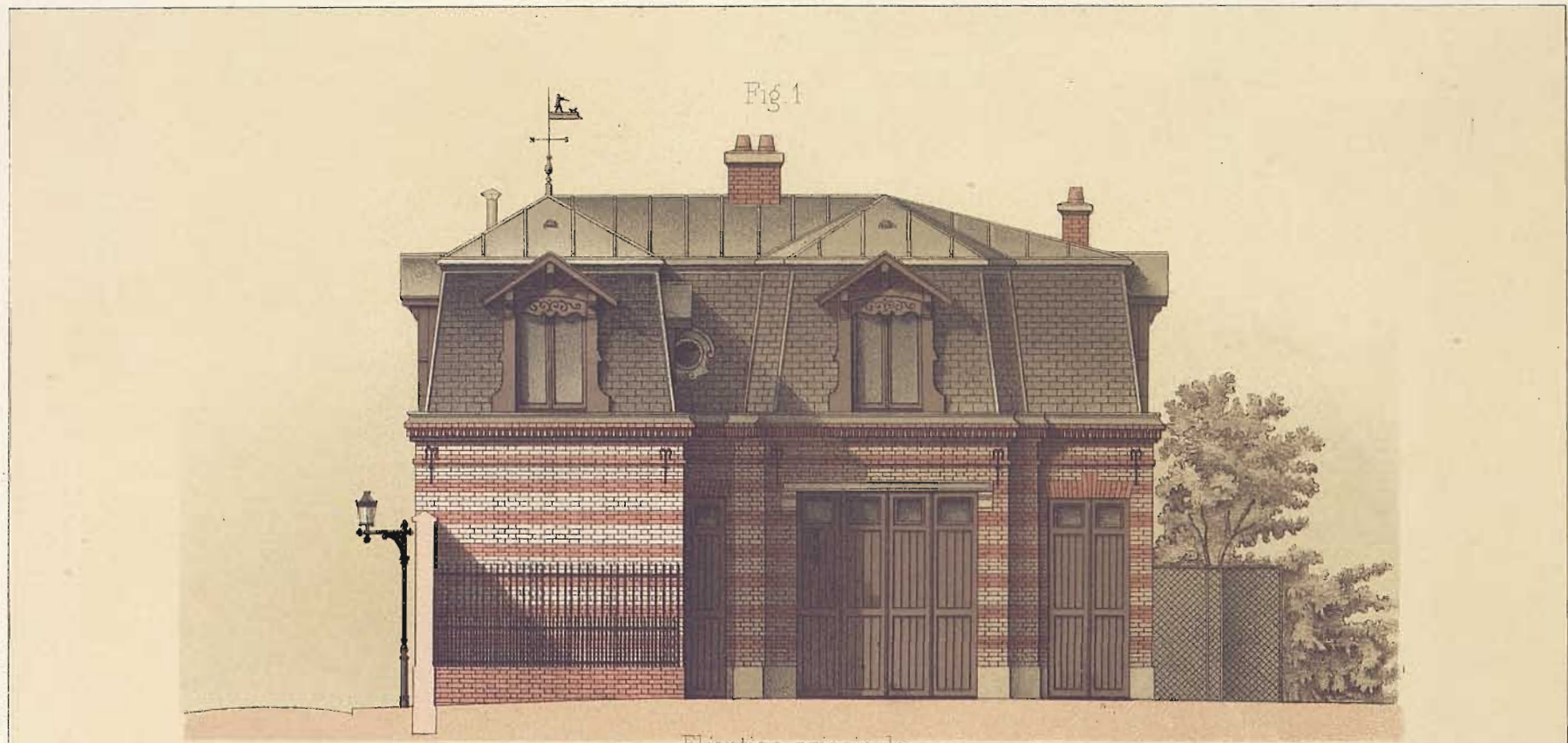

- 1. Escalier
- 2. Ecurie
- 3. Remises
- 4. Sellerie
- 5. Poulaitier
- 6. Chenil

Légende.

- 7. Palier d'arrivée
- 8.8. Logement du gardien
- 9. Grenier
- 10. Chambre du Cocher
- 11. Water-closets
- 12. Penderie

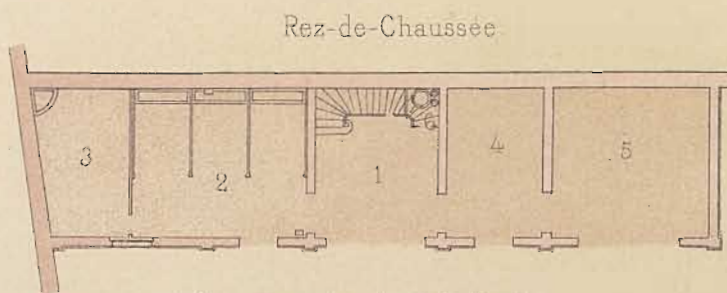
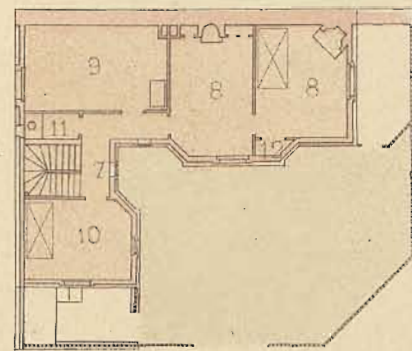

- 1. Cour couverte
- 2. Ecurie
- 3. Box
- 4. Sellerie
- 5. Remise
- 6. Appareil filtrant

Echelle des Elevations à 0^m01 p^mètre.

Echelle des Plans à 0^m004 p^mètre

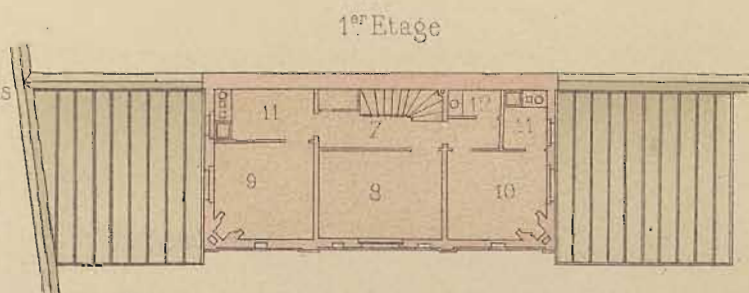

- 7. Palier d'arrivée
- 8. Grenier
- 9. Chambre du Cocher
- 10. Chambre du Palefrenier
- 11.11. Cuisines
- 12. Water-closets

ECURIES ET REMISES.

Fig 1 - 5, rue de la Cure (Auteuil) M^r E. TOUTAIN, Arch^{te}.

Fig 2 - B^d Exelmans (Auteuil) M^r A. HUBAINE, Arch^{te}.



Elévation principale.

Légende

- 1.1. Remises
- 2.2. Ecuries.
- 3. Box.
- 4. Bûcher.
- 5. Lavage.
- 6. 6. Selleries
- 7. Fruitier.
- 8. Remise au gibier.

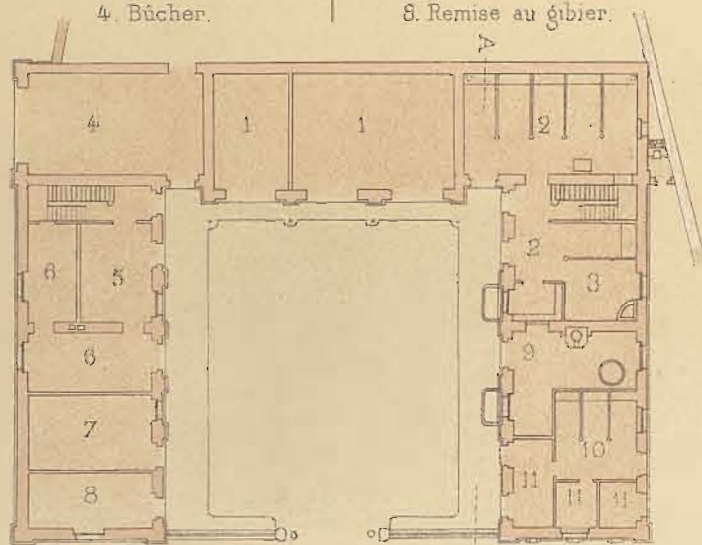

Rez-de-Chaussée.

Légende (suite).

- 9. Buanderie.
- 10. Vacherie.
- 11.11. Poulailleurs.
- 12.12. Paliers d'arrivée
- 13.13. Dégagements.
- 14.14. Chambres de Palefreniers.
- 15. Séchoir.
- 16.16. Greniers à fourrage.

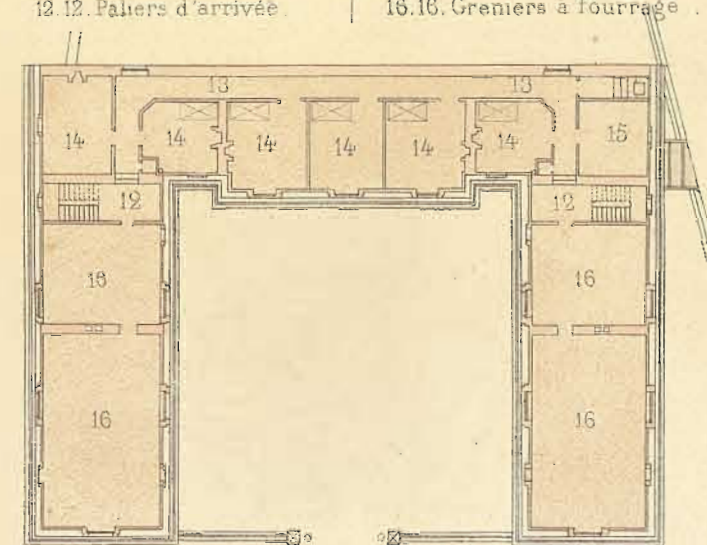

1^{er} Etage.



Coupe sur A.B.

Echelle de l'Elévation à 0^m01 p^mètre.
 Echelle de la Coupe à 0^m005 p^mètre.
 Echelle des Plans à 0^m0025 p^mètre.

DÉPENDANCES

Château d'Orquevaux (Haute-Marne) - Elévation, Coupe et Plans.

par M^r CLÉMANCET, Arch^{te}.

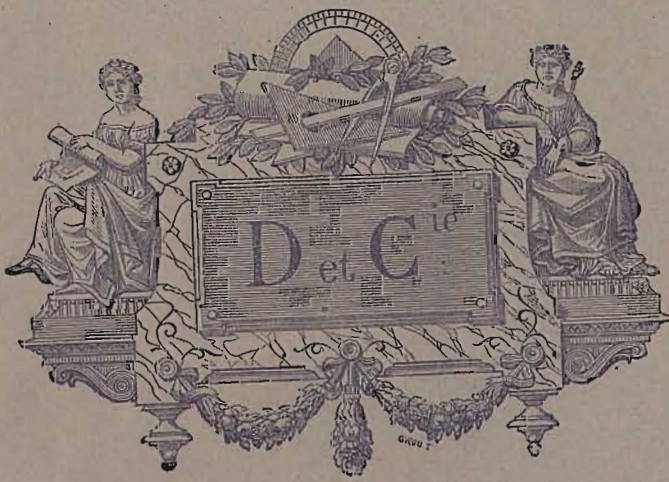

CONSTRUCTIONS EN BRIQUES

LA

BRIQUE ORDINAIRE

AU POINT DE VUE

DÉCORATIF

PAR

J. LACROUX

ARCHITECTE

★

SECONDE PARTIE

★

APPLICATIONS PRATIQUES

HOTELS PRIVÉS, MAISONS DE CAMPAGNE, VILLAS, DÉPENDANCES, ETC.

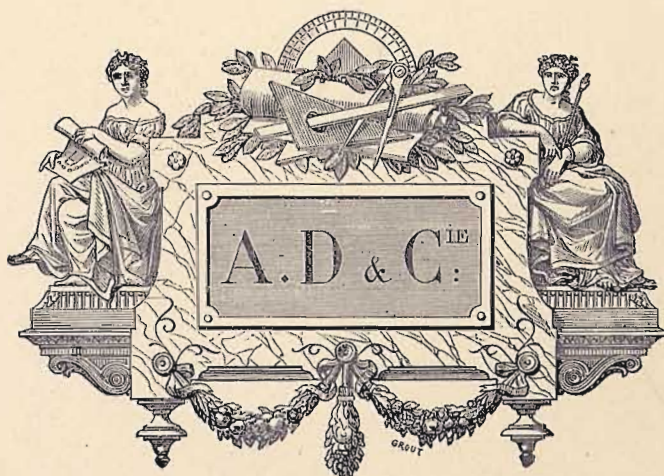

PARIS

LIBRAIRIE GÉNÉRALE DE L'ARCHITECTURE ET DES TRAVAUX PUBLICS

ANDRÉ, DALY FILS & C^{IE}

Ancienne maison DUCHER & C^o

ÉDITEURS

51, rue des Écoles, 51

TABLE GÉNÉRALE DES PLANCHES

1. — Hôtel, à Paris, 7, rue de Prony. — M. CLÉMANCET, architecte. — Élévation et coupes.
2. — Hôtel, à Paris, 7, rue de Prony. — M. CLÉMANCET, architecte. — Coupe et plans.
3. — Hôtel, à Paris, 61, rue de Courcelles. — M. TRAIN, architecte. — Élévation et plans.
4. — Hôtel, à Paris, 61, rue de Courcelles. — M. TRAIN, architecte. — Élévation et coupe.
5. — Hôtel privé, à Paris, 4, rue Leroux. — M. Paul SÉDILLE, architecte. — Élévation.
6. — Hôtel privé, à Paris, 4, rue Leroux. — M. Paul SÉDILLE, architecte. — Plans, coupe et détail.
7. — Hôtels privés, à Paris, 38, 40, 42, rue de la Faisanderie. — M. BRIÈRE, architecte. — Vue générale.
8. — Hôtels privés, à Paris, 38, 40, 42, rue de la Faisanderie. — M. BRIÈRE, architecte. — Plans et coupe.
9. — Hôtel, à Paris, 93, boulevard Berthier. — M. DUQUESNE, architecte. — Élévation et plans.
10. — Hôtel, à Paris, 93, boulevard Berthier. — M. DUQUESNE, architecte. — Coupes.
11. — Hôtels, à Paris, 68 et 70, rue de l'Assomption. — M. DE CHIÈVRES, architecte. — Élévation et plans.
12. — Hôtels privés, à Paris, 111 et 113, rue du Ranelagh. — M. DE CHIÈVRES, architecte. — Élévations et plans.
13. — Hôtel privé, à Paris, 128, rue de Longchamps. — M. BRIÈRE, architecte. — Plans, élévation et coupes.
14. — Hôtels privés, à Paris, 43 à 51, rue Mozart. — M. CHABERT, architecte. — Élévation.
15. — Hôtels privés, à Paris, 43 à 51, rue Mozart. — M. CHABERT, architecte. — Plans et coupes.
16. — Hôtel privé, à Paris, 86, boulevard Pereire. — M. DUCHÈNE, architecte. — Élévation.
17. — Hôtel privé, à Paris, 86, boulevard Pereire. — M. DUCHÈNE, architecte. — Plan, coupe et détails.
18. — Villa de M. Masselin, à Trouville-sur-Mer. — M. CALIGNY, architecte. — Élévation principale.
19. — Villa de M. Masselin, à Trouville-sur-Mer. — M. CALIGNY, architecte. — Plans, coupe et élévation.
20. — Hôtel privé, à Paris, 88, rue Laugier. — M. DELMAS, architecte. — Élévation, coupe et plans.
21. — Petit hôtel, à Paris, 76, boulevard Saint-Michel. — M. LOBROT, architecte. — Élévation, plans et coupe.
22. — Hôtel, à Paris, rue du Général-Foy. — M. H. RENAULT, architecte. — Élévation.
23. — Hôtel, à Paris, rue du Général-Foy. — M. H. RENAULT, architecte. — Plans, élévation et coupe.
24. — Petits Hôtels, à Paris, 45 et 47, boulevard Berthier. — M. BOLAND, architecte. — Élévations, coupe et plans.
25. — Petits hôtels, à Paris, 45 et 47, boulevard Pereire-Sud. — M. BRISSON, architecte. — Élévations, coupe et plans.
26. — Petit hôtel, à Paris, 47, rue d'Erlanger. — M. NAUDET, architecte. — Élévations et plans.
27. — Hôtel, à Paris, 41, rue Molitor. — M. TOUTAIN, architecte. — Vue perspective.
28. — Hôtel, à Paris, 41, rue Molitor. — M. TOUTAIN, architecte. — Coupe et plans.
29. — Hôtel privé, à Paris, 139, avenue du Trocadéro. — M. E. LE MAIRE, architecte. — Élévation et plans.
30. — Hôtel privé, à Paris, 139, avenue du Trocadéro. — M. E. LE MAIRE, architecte. — Élévation latérale et coupe.
31. — Petit hôtel, à Paris, 14, rue d'Erlanger. — M. NAUDET, architecte. — Élévation, coupe et plans.
32. — Hôtel privé, à Paris, rue Donizetti. — M. TOUTAIN, architecte. — Plans, élévation et coupe.
33. — Hôtels privés, à Paris, 117, rue du Ranelagh. — M. DE CHIÈVRES, architecte. — Élévations.
34. — Hôtels privés, à Paris, 117, rue du Ranelagh. — M. DE CHIÈVRES, architecte. — Plans et élévation.
35. — Hôtels privés, à Paris, avenue Périchon. — M. TOUTAIN, architecte. — Élévations, coupe et plans.
36. — Petit hôtel, à Chatou (Seine-et-Oise), rue de l'Hôtel-de-Ville. — M. BARDON, architecte. — Plans, élévation et coupe.
37. — Petite Habitation, à Fontenay-aux-Roses, rue de Chatenay. — M. TRAIN, architecte. — Plans, élévations et coupe.
38. — Château, à Montsoult (Seine-et-Oise). — M. MOURGOIX, architecte. — Vue perspective.
39. — Château, à Montsoult (Seine-et-Oise). — M. MOURGOIX, architecte. — Plans et coupe.
40. — Villa, à l'Isle-sur-Sorgues (Vaucluse). — M. AUBURTIN, architecte. — Plans, élévations et coupe.
41. — Villa, à l'Isle-sur-Sorgues (Vaucluse). — M. AUBURTIN, architecte. — Élévations latérales.
42. — Villa Jeanne et Marthe, à Puys (Seine-Inférieure). — M. CALIGNY. — Élévation et plans.
43. — Villa Jeanne et Marthe, à Puys (Seine-Inférieure). — M. CALIGNY. — Élévation et coupe.
44. — Villa, à Aromanches (Calvados). — M. LE VERRIER, architecte. — Élévation et plans.
45. — Villa, à Chatou (Seine-et-Oise), rue de Croissy. — M. BARDON, architecte. — Vue perspective, coupe et plans.
46. — Villa, au Vésinet, rue de Chatou. — M. BARDON, architecte. — Perspective et plan.
47. — Villa, au Vésinet, rue de Chatou. — M. BARDON, architecte. — Élévations et plan.
48. — Villa, au Bois-d'Oingt (Rhône). — M. ANDRÉ, architecte. — Vue perspective, coupe et plans.
49. — Villa, à Saint-Mandé, 24, avenue Dumesnil. — M. GRUJON, architecte. — Plans, élévation et coupe.
50. — Villa, à Cirey-sur-Blaise (Haute-Marne). — M. ROYER, architecte. — Plans, élévation et coupe.
51. — Villa, à Chatou (Seine-et-Oise), 8, avenue d'Aligre. — M. BARDON, architecte. — Façade principale.
52. — Villa, à Chatou (Seine-et-Oise), 8, avenue d'Aligre. — M. BARDON, architecte. — Façades, coupe et plans.
53. — Villa, à Puys (Seine-Inférieure). — M. CALIGNY, architecte. — Façades et plans.
54. — Villa, à Beuzeval (Calvados). — M. LINGERY, architecte. — Vue perspective.
55. — Villa, à Beuzeval (Calvados). — M. LINGERY, architecte. — Élévations.
56. — Villa, à Beuzeval (Calvados). — M. LINGERY, architecte. — Plans et coupe.
57. — Villa, à Chatou (Seine-et-Oise), avenue d'Aligre. — M. BARDON, architecte. — Élévation et plans.
58. — Villa, à Chatou (Seine-et-Oise), avenue d'Aligre. — M. BARDON, architecte. — Élévation, coupe et plans.
59. — Chalet, à Verrey-sous-Salmaise (Côte-d'Or). — M. DEGRÉ, architecte. — Élévation, coupe et plans.
60. — Villa, à Villers-sur-Mer (Calvados). — MM. JOUANNIN et LINGERY, architectes. — Élévation, coupe et plans.
61. — Villa, à Lion-sur-Mer (Calvados). — M. WEYLAND, architecte. — Élévations.
62. — Villa, à Lion-sur-Mer (Calvados). — M. WEYLAND, architecte. — Coupe et plans.
63. — Maison à loyer, à Paris, 76, boulevard Saint-Michel. — M. LEBROT, architecte. — Élévation.
64. — Maison à loyer, à Paris, 76, boulevard Saint-Michel. — M. LEBROT, architecte. — Plans, coupe et détail.
65. — Maison à loyer, à Courbevoie (Seine), 12, rue de Bécon. — M. MARC, architecte. — Élévation, coupe et plans.
66. — Ateliers d'artiste avec habitations, à Paris, boulevard Berthier. — M. BRUZELIN, architecte. — Élévation, coupe et plans.
67. — Maison à loyer avec Ateliers, à Paris, 6, rue Nicole. — M. COQUEREL, architecte. — Plans et élévation.
68. — Ateliers Marinoni, à Paris, 92, rue d'Assas. — M. FLANET, architecte. — Élévation, plan et coupes.
69. — Atelier de peintre, à Paris, 43, rue Saint-Didier. — MM. JOUANNIN et SINGERY, architectes. — Élévations, coupe et plans.
70. — Caserne de la garde républicaine, à Paris, rue Schomberg. Pavillon. — M. BOUVARD, arch. — Élev. et plans.
71. — Pavillon de concierge et Mur de clôture, à Paris, 4, rue Largillière. — M. LHEUREUX, architecte. — Plan et élévation.
72. — Portes et Murs de clôture, 8-10, à Chatou, avenue d'Aligre. — M. BARDON, architecte.
73. — Écurie et remise, à Paris, 41, boulevard Beauséjour. — M. JACOTIN, architecte. — Élévations, coupe et plan.
74. — Écurie et remise, à Paris, 138, rue de la Tour. — M. ROCHET, architecte. — Vue perspective.
75. — Écuries et remises, à Paris, 5, rue de la Curc et boulevard Exelmans. — MM. TOUTAIN et HUBAINE, architectes. — Élévation et plans.
76. — Écuries et dépendances, château d'Orquevaux (Haute-Marne). — M. CLÉMANCET, architecte. — Élévations, coupe et plans.
77. — Collège Sainte-Barbe, à Paris, rue Valette. — M. LHEUREUX, architecte. — Élévation.
78. — Pavillon, à l'Exposition nationale de Bruxelles, en 1880. — Élévations et plan.
79. — Pavillon, Château de Beaumont-le-Roger (Eure). — M. HUGUÉLIN, architecte. — Élévations et plan.
80. — Water-closet, à Bruxelles, boulevard Waterloo. — M. WINCKLER, architecte. — Plans, élévation et coupes.

