

PLAN: SITUACIÓN CENTRO DE ENSEÑANZA SECUNDARIA		FECHA: 04/07/2018		Nº PLANO: 01	
PROYECTO: INSTALACIÓN ELÉCTRICA DE UN INSTITUTO DE ENSEÑANZA SECUNDARIA		FIRMA: ALEJANDRO RÍOS FERNÁNDEZ		ESCALA: 1:1000	
SITUACIÓN: CARRETERA VILACASTÍN VIGO POL. 11 PARCELAS 9,10,11,12,13,482		DNI: 71710281V		ASIGNATURA: TRABAJO FIN DE GRADO	

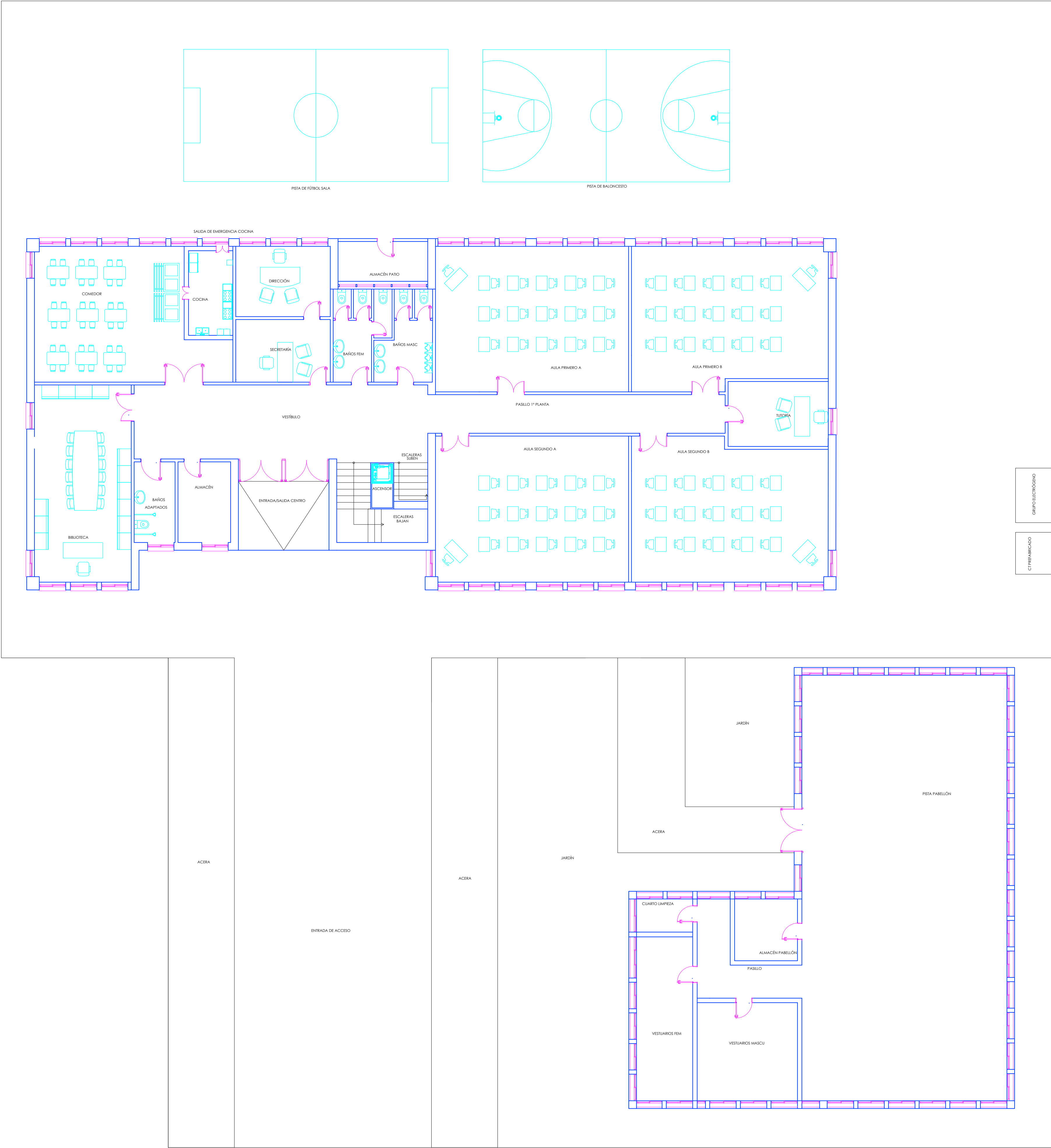

GRUPO ELECTRODINO

CITRIFICADO

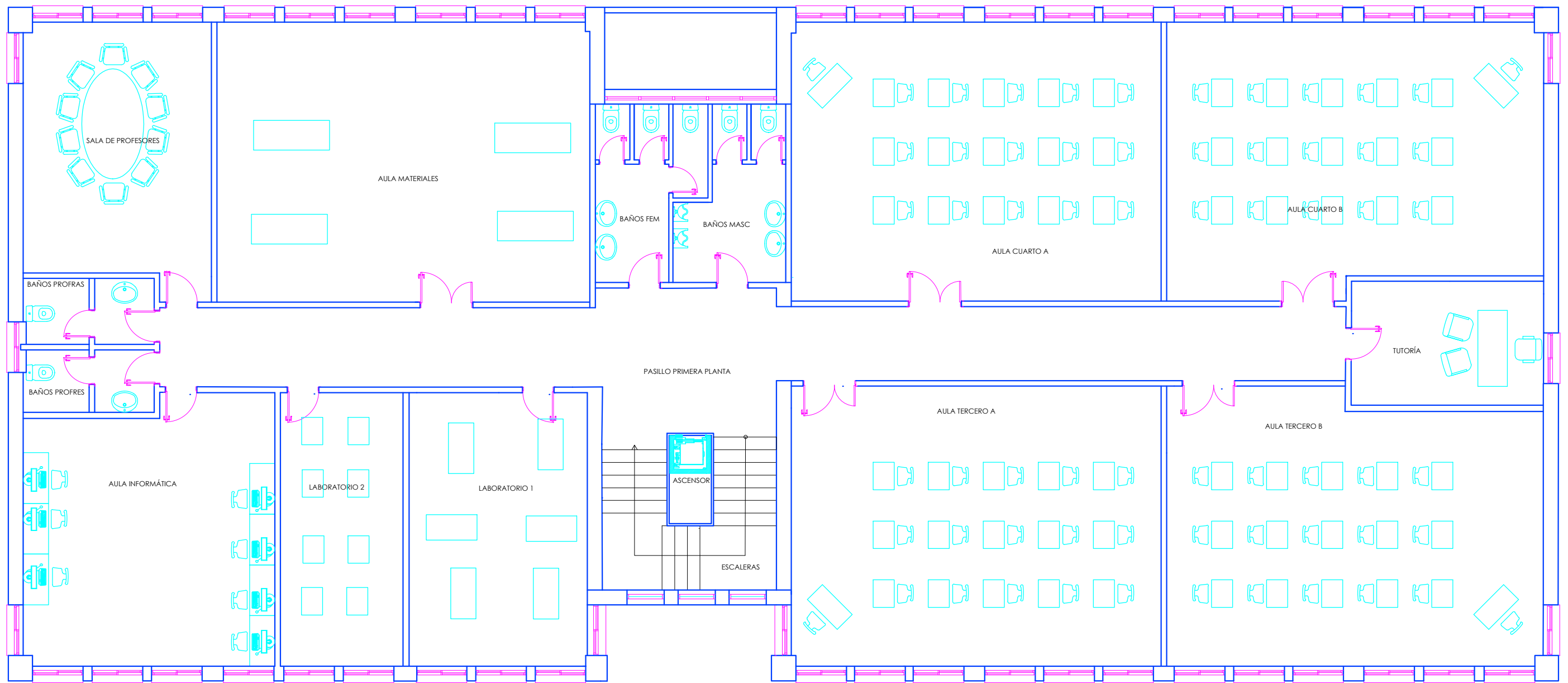

PLANO: DESCRIPCIÓN PLANTA SEGUNDA		FECHA: 04/07/2018	Nº PLANO
PROYECTO: INTALACIÓN ELÉCTRICA DE UN INSTITUTO DE ENSEÑANZA SECUNDARIA		ALEJANDRO RÍOS FERNÁNDEZ	ESCALA: 1/100 ASIGNATURA: TRABAJO FIN DE GRADO
		DNI 71710291V	
SITUACIÓN: CALLE VILLACASTÍN VIGO POL11 PARCELAS 10,10,12,13 Y 462		FIRMA	

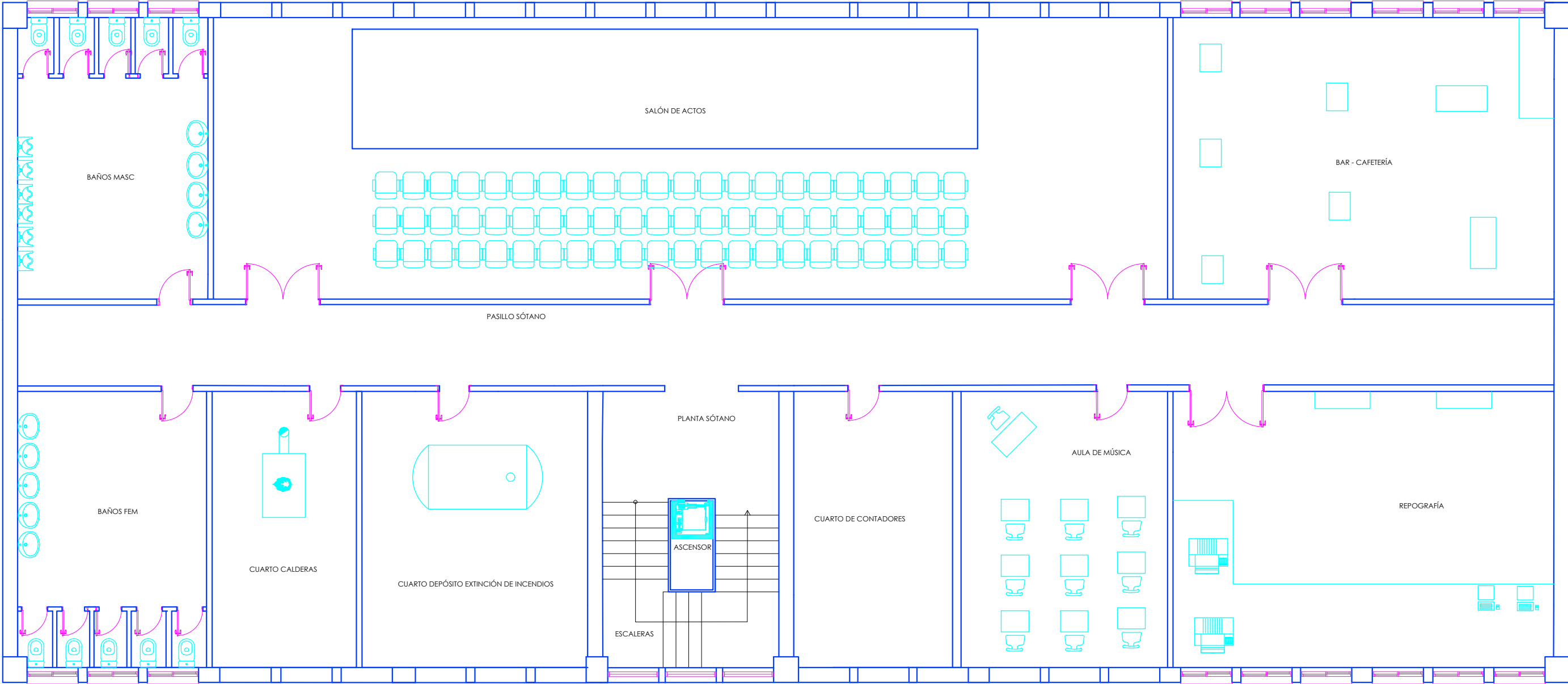

[PLANO:] DESCRIPCIÓN PLANTA SÓTANO		[FECHA:] 04/07/2018	[N° PLANO]
[PROYECTO:] INSTALACIÓN ELÉCTRICA DE UN INSTITUTO DE ENSEÑANZA SECUNDARIA		[ALEJANDRO RÍOS FERNÁNDEZ] DNI: 71710291V FIRMA:	[ESCALA:] 1/100 [ASIGNATURA:] TRABAJO FIN DE GRADO
[SITUACIÓN:] CARRETERA VILLACASTÍN VIGO POL 11 PARCELAS 10,11,12,13 Y 462			
			04

- LEYENDA
- LUMINARIA 2X28W
 - LUMINARIA 2X18 W
 - LUMINARIA 4X14 W
 - LUMINARIA 1X20 W
 - LUMINARIA 1X14 W
 - TOMAS DE CORRIENTE
 - CONJUNTOR
 - INTERRUPTOR SIMPLE
 - CUADRO DE MANDO Y PROTECCIÓN



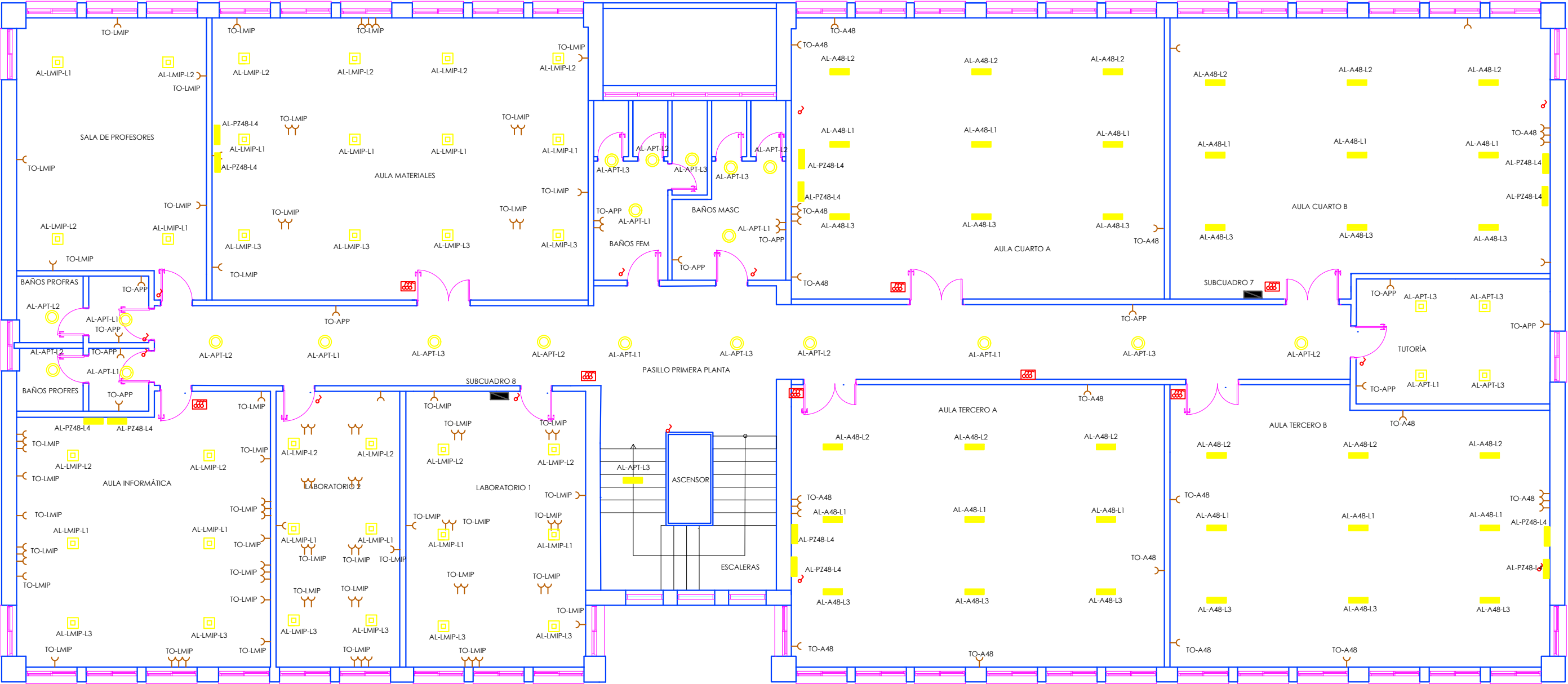

LEYENDA

- LUMINARIA 2X58 W
- LUMINARIA 2X18 W
- LUMINARIA 4X14 W
- LUMINARIA 1X70 W
- LUMINARIA 1X14 W
- TOMAS DE CORRIENTE
- CONMUTADOR
- INTERRUPTOR SIMPLE
- CUADRO DE MANDO Y PROTECCIÓN



PLANO: ILUMINACIÓN ALUMBRADO GENERAL PLANTA SEGUNDA		FECHA: 04/07/2018	Nº PLANO
PROYECTO: INTALACIÓN ELÉCTRICA DE UN INSTITUTO DE ENSEÑANZA SECUNDARIA		ALEJANDRO RÍOS FERNÁNDEZ	ESCALA: 1/100 ASIGNATURA: TRABAJO FIN DE GRADO
		DNI 71710291V	
SITUACIÓN: CALLE VILLACASTÍN VIGO POL11 PARCELAS 10,10,12,13 Y 462		FIRMA	

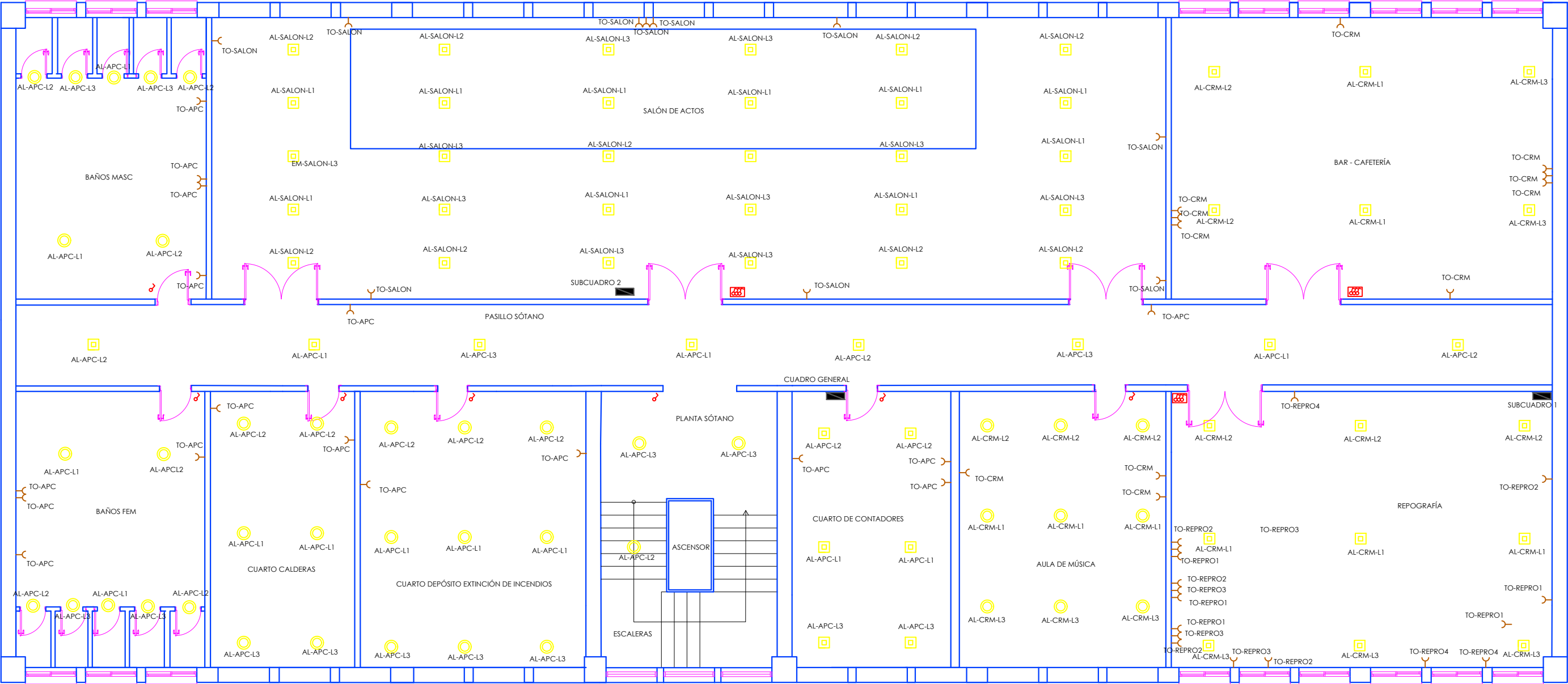

LEYENDA

	LUMINARIA 2X58 W
	LUMINARIA 2X18 W
	LUMINARIA 4X14 W
	LUMINARIA 1X70 W
	LUMINARIA 1X14 W
	TOMAS DE CORRIENTE
	CONMUTADOR
	INTERRUPTOR SIMPLE
	CUADRO DE MANDO Y PROTECCIÓN



PLANO: DESCRIPCIÓN ALUMBRADO GENERAL PLANTA SÓTANO
PROYECTO: INSTALACIÓN ELÉCTRICA DE UN INSTITUTO DE ENSEÑANZA SECUNDARIA
SITUACIÓN: CARRETERA VILLACASTÍN VIGO POL 11 PARCELAS 10,11,12,13 Y 462

ALEJANDRO RÍOS FERNÁNDEZ
DNI: 71710291V
FIRMA:

FECHA: 04/07/2018

Nº PLANO

ESCALA: 1/100

ASIGNATURA:

TRABAJO FIN DE GRADO

07

LEYENDA

■ LUMINARIA EMERGENCIA 120 W

■ LUMINARIA EMERGENCIA 1X11 W



PLANO ILUMINACIÓN EMERGENCIA PLANTA PRIMERA

PROYECTO: INSTALACIÓN ELÉCTRICA DE UN INSTITUTO DE ENSEÑANZA SECUNDARIA

ESTUACIÓN: CALLE VILLAGASTÍN VIGO POL 11 PARCELAS 10,10,12,13 Y 462

FECHA: 04/07/2018

PROYECTISTA: ALEJANDRO RÍOS FERNÁNDEZ

DNI: 71710291V

FIRMA:

Nº PLANO: 08

ESCALA: 1/100

ASIGNATURA: TRABAJO FIN DE GRADO

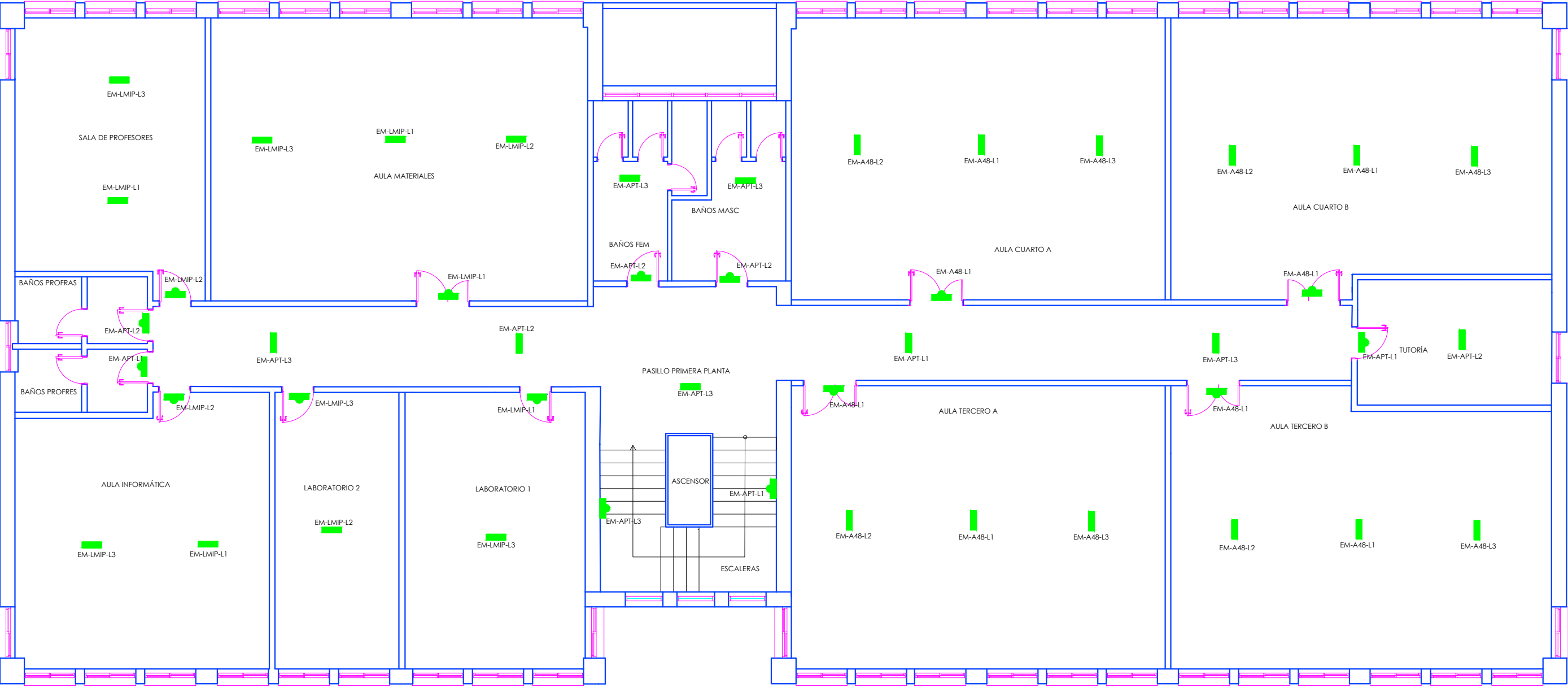

LEYENDA

LUMINARIA EMERGENCIA 1X8 W

LUMINARIA EMERGENCIA 1X11 W



[PLANO]: ILUMINACIÓN EMERGENCIA PLANTA SEGUNDA			[FECHA]: 04/07/2018	[Nº PLANO]
[PROYECTO]: INTALACIÓN ELÉCTRICA DE UN INSTITUTO DE ENSEÑANZA SECUNDARIA		ALEJANDRO RÍOS FERNÁNDEZ		[ESCALA]: 1/100 [ASIGNATURA]: TRABAJO FIN DE GRADO
		DNI 71710291V		
		FIRMA		
[SITUACIÓN]: CALLE VILLACASTÍN VIGO POL11 PARCELAS 10,10,12,13 Y 462				

09

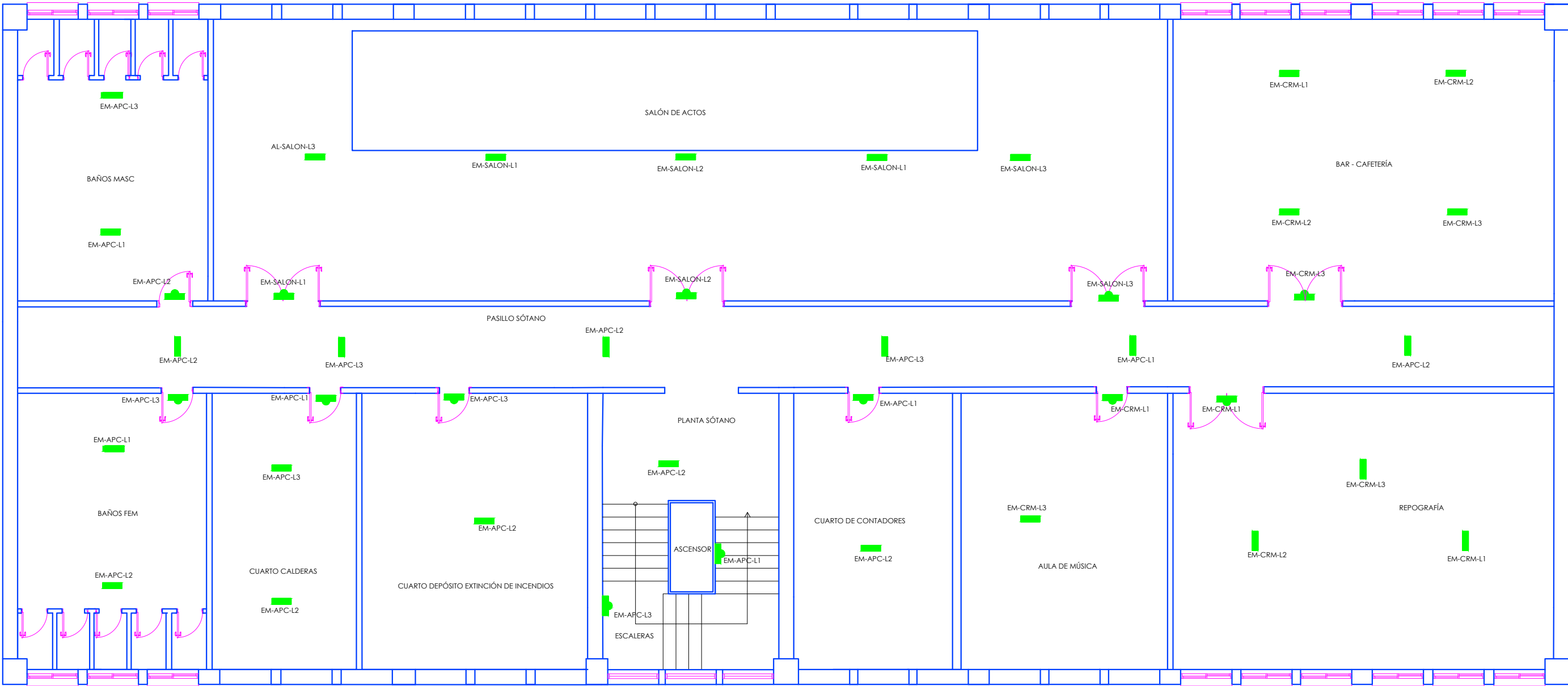

LEYENDA

LUMINARIA EMERGENCIA 1X8 W

LUMINARIA EMERGENCIA 1X11 W



[PLANO]: ALUMBRADO DE EMERGENCIAS PLANTA SÓTANO		[FECHA]: 04/07/2018	[Nº PLANO]
[PROYECTO]: INSTALACIÓN ELÉCTRICA DE UN INSTITUTO DE ENSEÑANZA SECUNDARIA		[ALEJANDRO RÍOS FERNÁNDEZ] [DNI: 71710291V] [FIRMA:]	[ESCALA]: 1/100 [ASIGNATURA]: TRABAJO FIN DE GRADO
[SITUACIÓN]: CARRETERA VILLACASTÍN VIGO POL 11 PARCELAS 10,11,12,13 Y 462			
			10

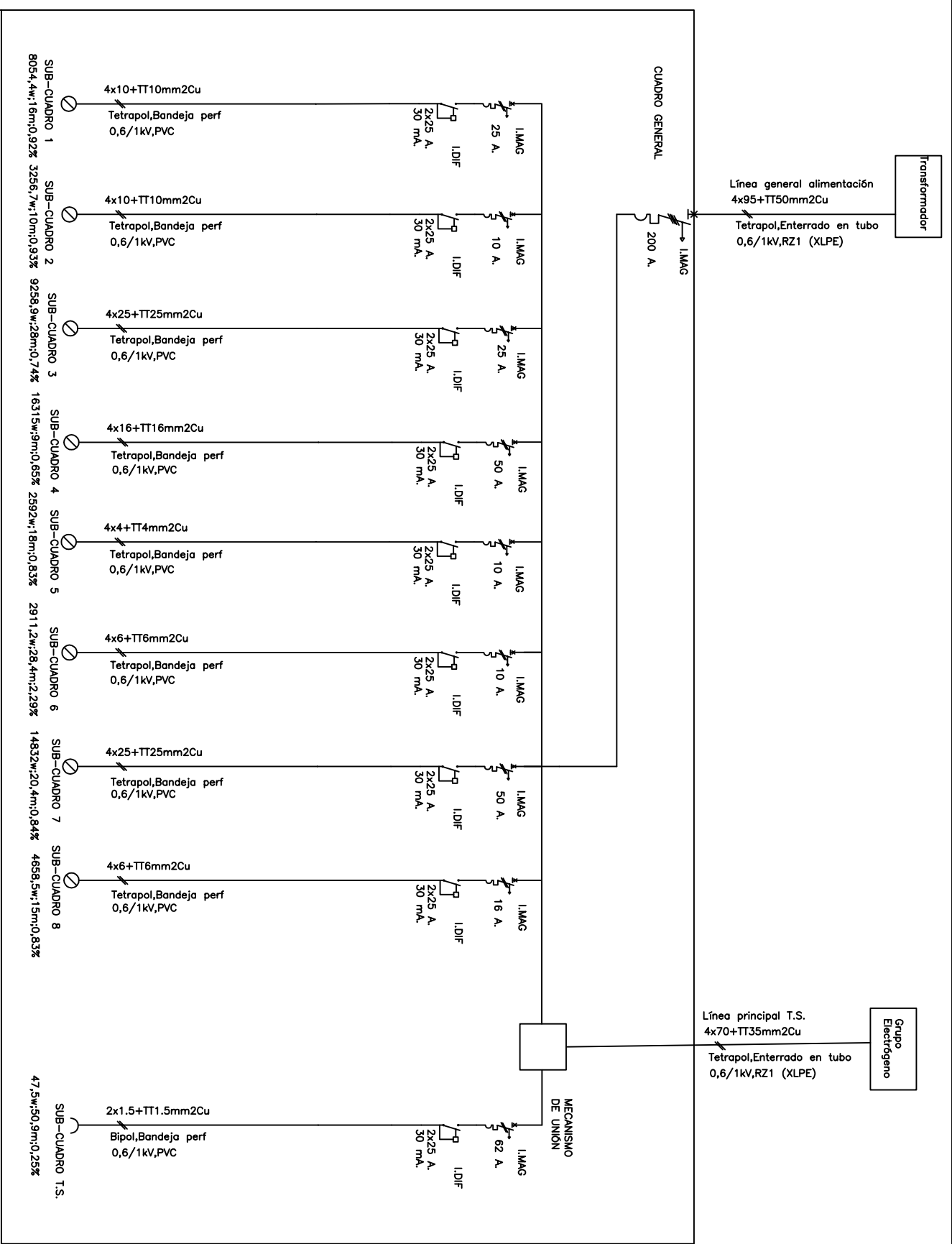

PLANO ESQUEMA DE LA INSTALACIÓN SUB-CUADROS 1 Y 2

PROYECTO: INSTALACIÓN ELÉCTRICA DE UN INSTITUTO DE ENSEÑANZA SECUNDARIA

SITUACIÓN: CARRETERA VILLACASTÍN VÍO POL. 11 PARCELAS 9,10,11,12,13,462

ALVARO RIOS FERNANDEZ
DIRE: 7710291V

FECHA: 04/07/2018

ESCALA: 1:100

TRABAJO FIN DE GRUPO

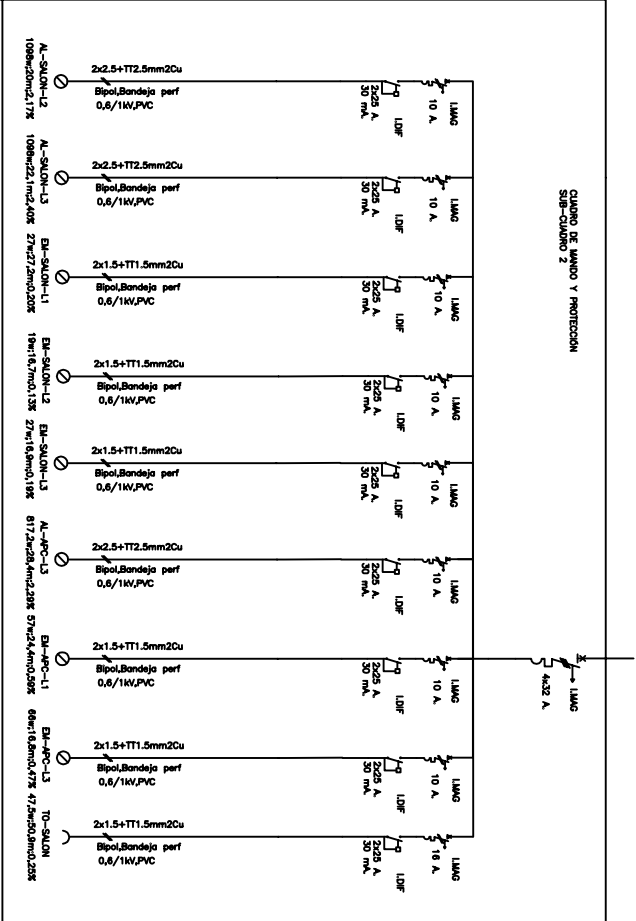
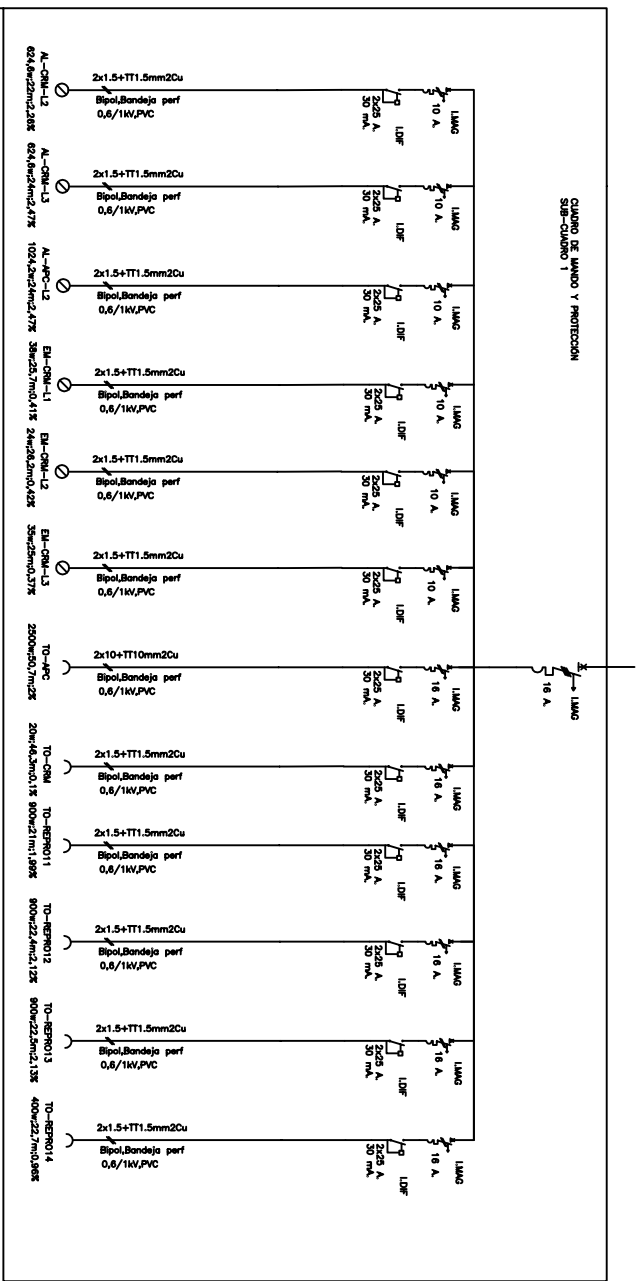

PLANO	ESQUEMA UNIFILAR SUB-CUADROS 1 Y 2	FECHA	04/07/2018	Nº PLANO	13
PROYECTO	INSTALACION ELECTRICA DE UN INSTITUTO DE ENSEÑANZA SECUNDARIA	ASIGNATURA	TRABAJOS PRACTICOS DE GRUPO		
SITUACION	CALLE CARRETERA VILACOSTIN VIOO POL. 11 PARCELAS 9,10,11,12,13,14,15	PROFESOR	ALVARO RIOS FERNANDEZ		
		FECHA	27/10/2018		

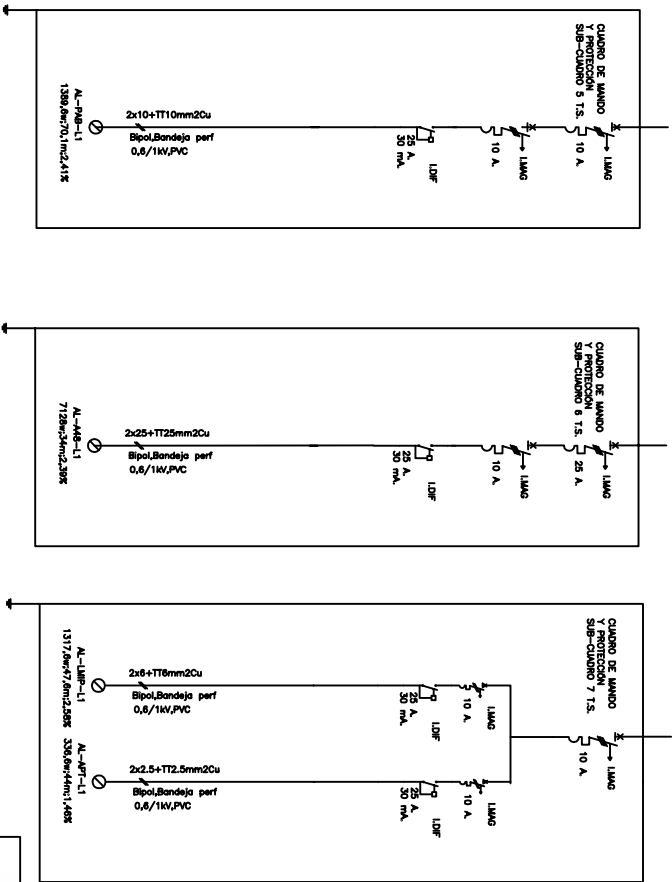
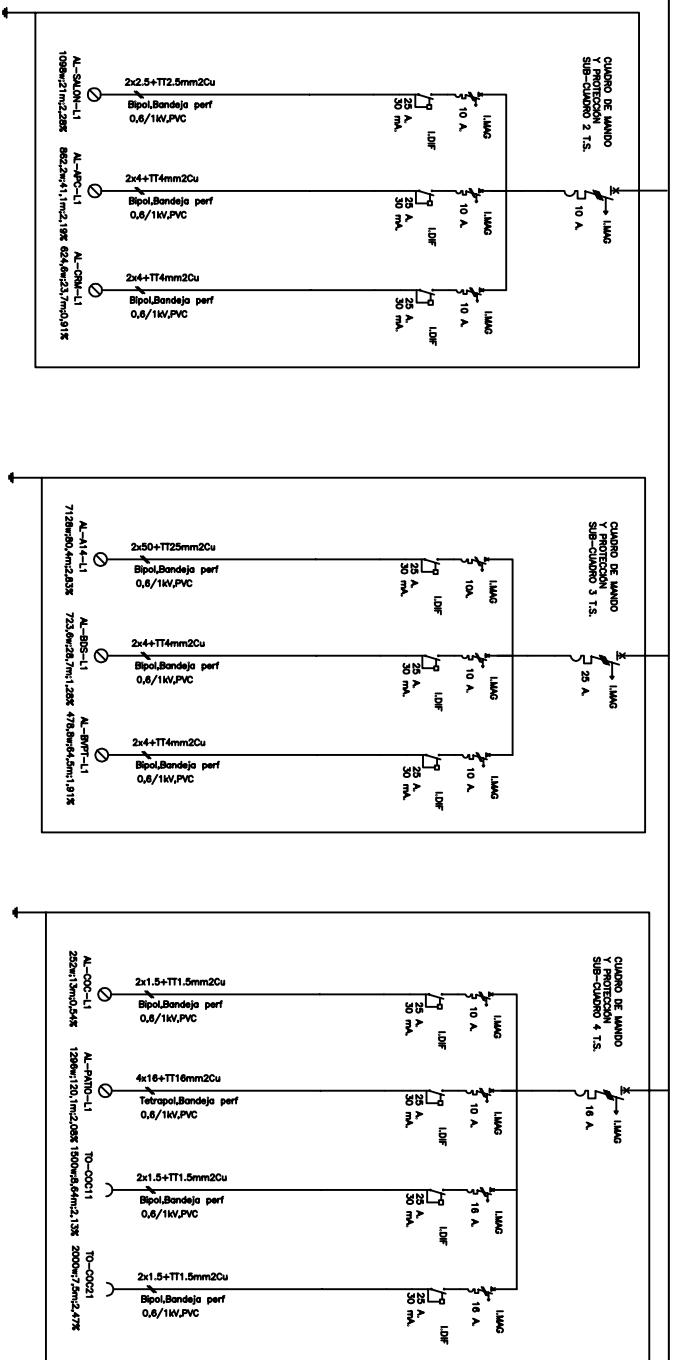

PLANO ESQUEMA UNIFILAR SUB-CUADROS 2-7 T.S.		FECHA 04/07/2018		N° PLANO	
PROYECTO INSTALACIÓN ELÉCTRICA DE UN INSTITUTO DE ENSEÑANZA SECUNDARIA		EJECUTIVO		ASIGNATURA	
SITUACIÓN CARRETERA VILACASTIN VICO POL. 11 PARCELAS 9,10,11,12,13,462		DNI: 71710291V		TRABAJO FIN DE GRUPO	
		FIRMA			
		ALEJANDRO RIOS FERNANDEZ			
		16			