

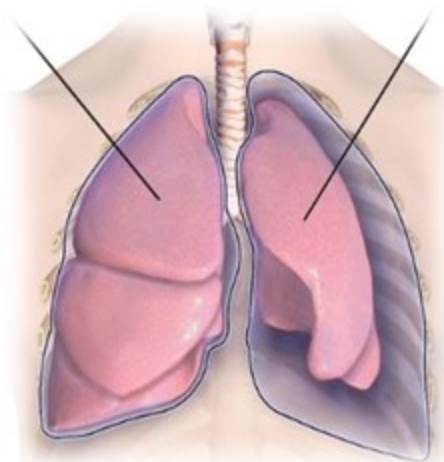

## TARJETA NEUMOTORAX Y TRATAMIENTO

AXIOMA: CONVERTIR EL NEUMOTORÁX CERRADO EN ABIERTO

**CERRADO**



*Tratamiento inmediato*

**Toracocentesis**

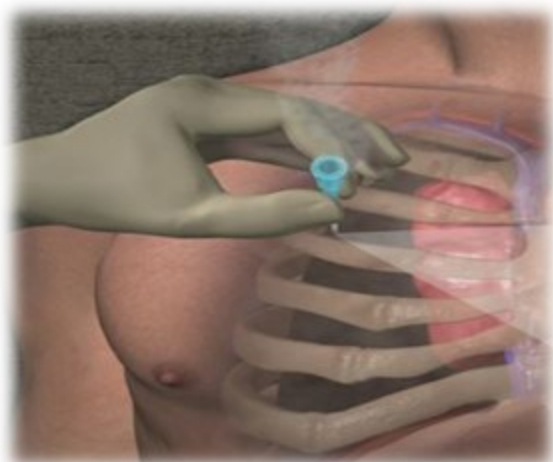

**ABIERTO**

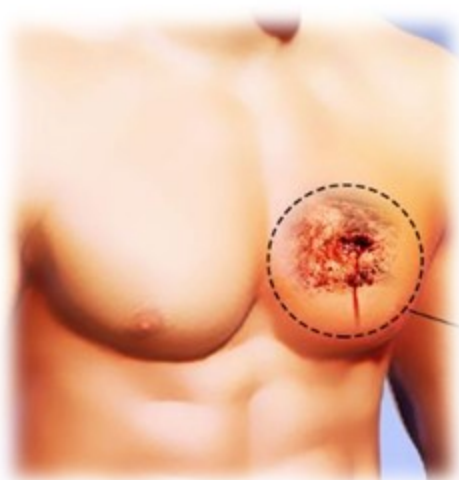

**Apósito valvular**



*Tratamiento definitivo*

**Tubo de tórax**





## TARJETA ESCALA DEL NIVEL DE CONSCIENCIA A-V-D-N

La Escala AVDN, sirve para hacer una estimación del nivel de consciencia de un paciente, de una manera fácil y sencilla.

La realiza tanto personal sanitario como no sanitario debidamente entrenado.

A

ALERTA

El paciente está despierto



V

VERBAL

el paciente responde al hablar.



D

DOLOR

el paciente responde al daño físico.



N

NO RESPONDE

Está inconsciente







## TARJETA MANEJO DE EMISORAS PORTÁTILES(I)

Utilizaremos esta emisora para comunicarnos con el puesto de mando, que deberá estar informado en todo momento de nuestra actuación.

**Botón PTT (Push To Talk) Presiona y:**

1. Espera un segundo para comenzar a hablar.
2. Espera un segundo al soltar el PTT una vez que ya has terminado tu mensaje.

Emite tu mensaje de forma clara.  
Evitando palabras que puedan generar equivocación.

Evita al máximo los ruidos ambientales  
En estas situaciones protege el espacio entre tu boca y el micrófono .

*PTT*



*PTT*

CÓDIGO Q	SIGNIFICADO
QTY	LUGAR INCIDENTE
QRA	MI IDENTIDAD
QTM	MI POSICIÓN
QRX	ESPERA VOLVERÉ A LLAMAR
QRJ	ESTAR ENFERMO
QRV	ESTAR LISTO
QRZ	QUIEN LLAMA

A: Alfa	J: Juliet	R: Romeo
B: Bravo	K: Kilo	S: Sierra
C: Charli	L: Lima	T: Tango
D: Delta	M: Mike	U: Uniform
E: Echo(eco)	N: November	V: Victor
F: Foxtrot	N: Nandu	W: Wisky
G: Golf	O: Oscar	X: X-Ray
H: Hotel	P: Papa	Y: Yankee
I: India	Q: Quebeq	Z: Zulu

1: Primero	2: Segundo	3: Tercero
4: Cuarto	5: Quinto	6: Sexto
7: Séptimo	8: Octavo	9: Noveno
	0: Negativo	

**Afirmativo/Sierra**

**SI**

**Negativo/November**

**NO**



## TARJETA MANEJO DE EMISORAS PORTÁTILES(II)

### EJEMPLO DE CONVERSACIÓN CON EMISORA PORTÁTIL

CÓDIGO Q	SIGNIFICADO
QTY	LUGAR INCIDENTE
QRA	MI IDENTIDAD
QTM	MI POSICIÓN
QRX	ESPERA, VOLVERÉ A LLAMAR
QRJ	ESTAR ENFERMO
QRV	LISTO PARA RECIBIR
QRZ	QUIEN LLAMA

A: Alfa	J: Juliet	R: Romeo
B: Bravo	K: Kilo	S: Sierra
C: Charli	L: Lima	T: Tango
D: Delta	M: Mike	U: Uniform
E: Echo(eco)	N: November	V: Victor
F: Foxtrot	N: Nandu	W: Wisky
G: Golf	O: Oscar	X: X-Ray
H: Hotel	P: Papa	Y: Yankie
I: India	Q: Quebeq	Z: Zulu

1: Primero	2: Segundo	3: Tercero
4: Cuarto	5: Quinto	6: Sexto
7: Séptimo	8: Octavo	9: Noveno
	0: Negativo	



DE puesto de mando **PARA** equipo de intervención.



DE equipo de intervención. Adelante puesto de mando.



Cual es vuestro QTM. Cambio.



Nos encontramos en el QTY. Cambio.



¿Está eliminada la amenaza?. Cambio.



Afirmativo. Sierra. Cambio



¿Cuántas víctimas están atendidas?. Cambio.



QRX. Cambio.



DE equipo de intervención **PARA** puesto de mando.



De puesto de mando. Adelante equipo de intervención.



Son 12 víctimas. Solicitaremos su evacuación. Cambio.



Permanecemos en QRV.





## TARJETA LENGUAJE DE SIGNOS TÁCTICO

Cuando las condiciones de la escena ya sean de carácter ambiental o bien por seguridad de los intervinientes, se hace necesario un lenguaje de signos para poder comunicarnos.



**ENTIENDO**



**ESCUCHAR/ YO OIGO**



**MIRA/YO VEO**



**QUIETOS!**



**PUNTO DE REUNION**



**VEN AQUI / MOVEROS**



**ALTO**



**VEN/VENID**



**DEPRISA**



**PUERTA**



**VENTANA**



**EN FILA**



## TARJETA ESTIMACIÓN PRESIÓN ARTERIAL POR PULSOS

La presencia de **pulso** en diferentes localizaciones generalmente indica una aproximación de la presión **arterial** sistólica mínima.

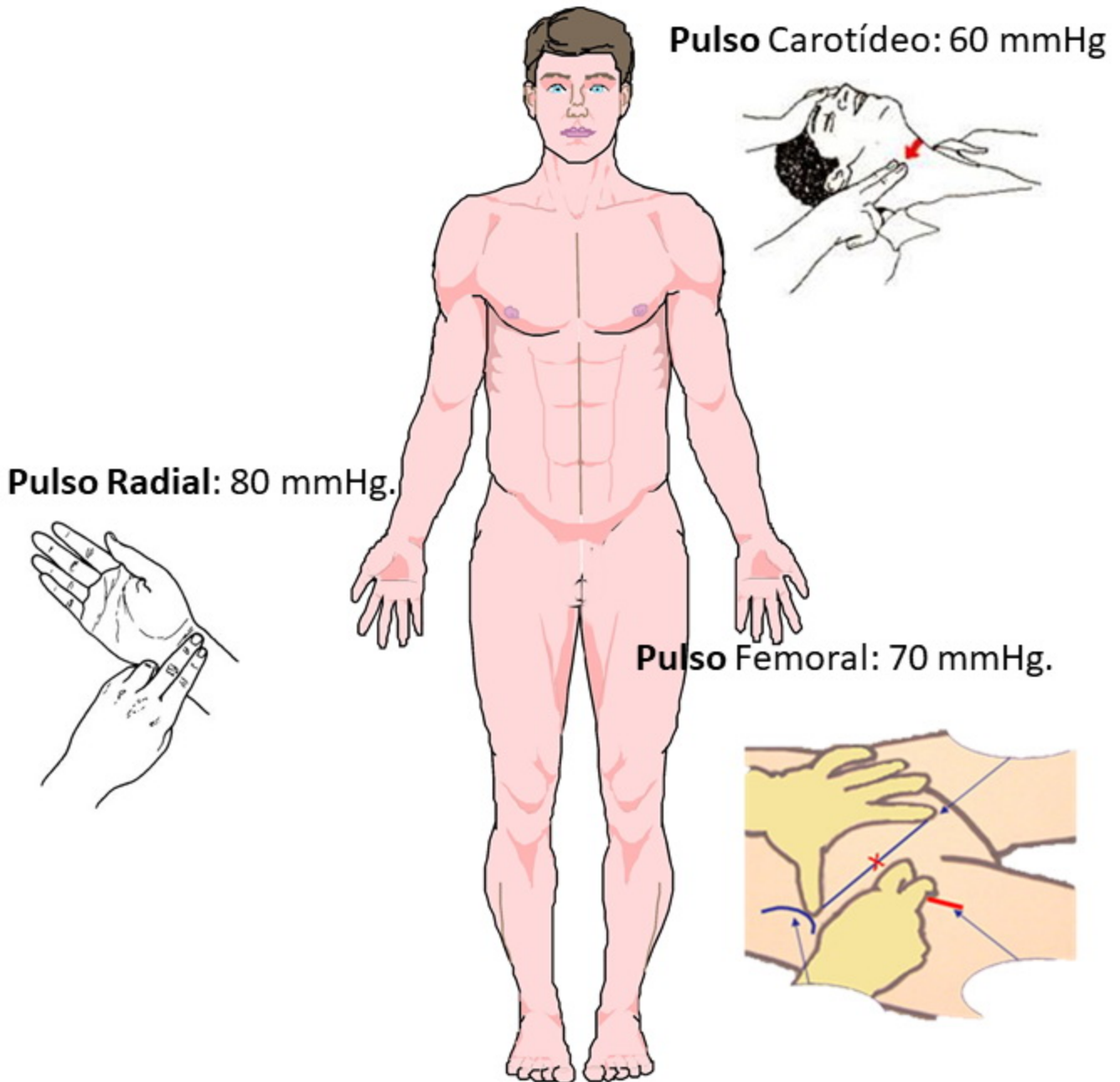





## TARJETA CONTROL DE HEMORRAGIA MASIVA

Dependerá la actuación, según el material que dispongamos y de la ubicación de la herida exanguinante y si además existe trauma penetrante en tórax.

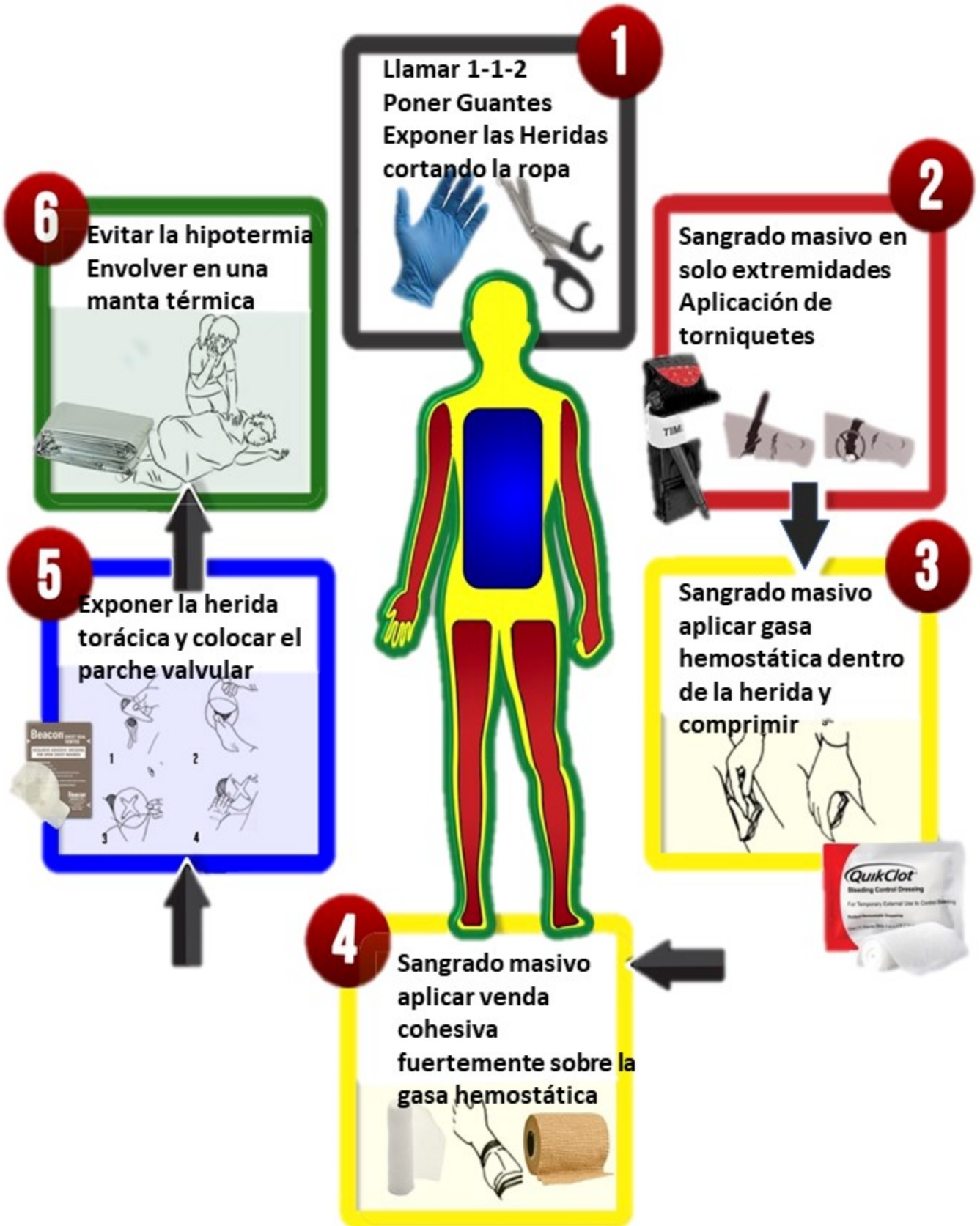

## TARJETA PERMEABILIZACIÓN BÁSICA VIA AÉREA

Gestos Salvadores para evitar la obstrucción de la vía aérea en pacientes inconscientes



Frente-Mentón



Tracción mandibular



Cánula orofaríngea

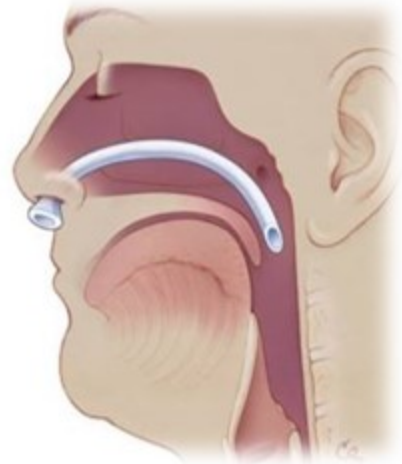

Cánula nasofaríngea

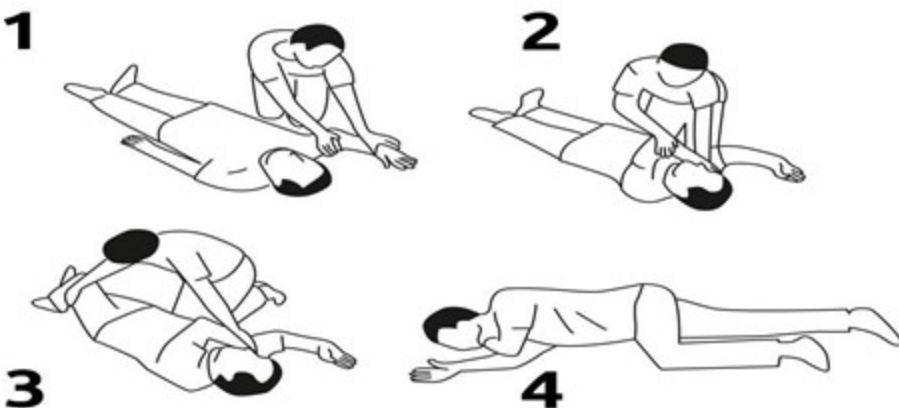

Posición Lateral de Seguridad