

Grado de Relaciones Laborales y Recursos Humanos  
UNIVERSIDAD DE VALLADOLID  
Facultad de Ciencias del Trabajo  
*Departamento de Economía Aplicada (Estadística y Econometría)*



**Análisis comparativo del empleo del tiempo entre  
hombres y mujeres. Un análisis empírico a partir de la  
Encuesta de Empleo del Tiempo**

Autor/a: María del Valle Calvo Gordaliza  
**Año académico 2014/2015**

## ÍNDICE

<b>1. Introducción .....</b>	<b>3</b>
1.1. Encuesta de Empleo del Tiempo .....	3
1.2. Conceptos Básicos .....	6
1.3. Características más importantes .....	7
1.4. Variables de clasificación.....	8
<b>2. Objetivos.....</b>	<b>8</b>
<b>3. Metodología.....</b>	<b>9</b>
<b>4. Análisis estadístico de la actividad.....</b>	<b>9</b>
4.1. Análisis estático de la actividad .....	9
4.1.1. Actividad Principal.....	9
4.1.2. Actividad Secundaria. ....	21
4.1.3. Actividad Principal y actividad Secundaria.....	24
4.2. Análisis dinámico de la actividad: Ritmos de actividad diaria .....	26
4.2.1. Actividad Principal. Ritmos de actividad diaria.....	26
4.2.2. Actividad Secundaria. Ritmos de actividad diaria .....	35
<b>5. Conclusiones .....</b>	<b>38</b>
<b>6. Bibliografía .....</b>	<b>39</b>
<b>Anexos</b>	
Anexo I. Cuestionarios de la Encuesta de Empleo del Tiempo (INE) . ....	40
Anexo II. Tablas datos.....	71

## 1. Introducción

El **Instituto Nacional de Estadística (INE)** es un organismo autónomo de carácter administrativo, con personalidad jurídica y patrimonio propio, adscrito al Ministerio de Economía y Competitividad a través de la Secretaría de Estado de Economía y Apoyo a la Empresa. Se rige, básicamente, por la Ley 12/1989, de 9 de mayo, de la Función Pública, que regula la actividad estadística para fines estatales la cual es competencia exclusiva del Estado, y por el Real Decreto 508/2001 de 11 de mayo por el que se aprueba el Estatuto del Instituto Nacional de Estadística (INE, 2015a).

La Ley en su artículo 26 asigna al Instituto Nacional de Estadística un papel destacado en la actividad estadística pública encomendándole expresamente la realización de las operaciones estadísticas de gran envergadura (censos demográficos y económicos, cuentas nacionales, estadísticas demográficas y sociales, indicadores económicos y sociales, coordinación y mantenimiento de los directorios de empresas, formación del Censo Electoral...).

Así, entre otras actividades, el Instituto Nacional de Estadística se encarga de realizar la **Encuesta de Empleo del Tiempo (EET)** cuyo objetivo primordial es el de obtener información para conocer:

- i) la dimensión del trabajo no remunerado realizado por los hogares,
- ii) la distribución de las responsabilidades familiares del hogar,
- iii) la participación de la población en actividades culturales y de ocio,
- iv) el empleo del tiempo de determinados grupos sociales (jóvenes, desempleados, ancianos, etc.)

con la finalidad de formular políticas familiares y de igualdad de género, y estimar las cuentas satélites del sector hogares (INE, 2015a).

### 1.1. Encuesta de Empleo del Tiempo

Los últimos datos de la Encuesta de Empleo del Tiempo, realizada por el Instituto Nacional de Estadística, son del periodo 2009-2010; la misma figura en el Plan Estadístico Nacional 2009-2012 aprobado por el Real Decreto 1663/2008, de 17 de octubre (BOE 15 noviembre 2008).

La Encuesta de Empleo del Tiempo es una encuesta **no periódica** dirigida a una muestra de unas 11.000 viviendas aproximadamente, que recaba información sobre las actividades diarias de las personas a través de la cumplimentación de diarios personales y cuestionarios de hogar e individuales.

La metodología de esta encuesta se basa en la de la anterior Encuesta de Empleo del Tiempo, realizada entre los años 2002 y 2003, y en las nuevas directrices de Encuestas Armonizadas Europeas de Empleo del Tiempo, de la Oficina Estadística de la Unión Europea. Esta encuesta viene a dar respuesta a algunas de las demandas que a nivel internacional se han efectuado, así como a una medición del progreso social y del bienestar (EUROSTAT, 2015).

Este tipo de encuesta utiliza un instrumento estadístico de medida llamado inicialmente **presupuesto de tiempo**. Se trata de un diario (o agenda) de tiempo, en el cual se anota la secuencia y duración de todas las actividades realizadas por una persona a lo largo de un período específico, generalmente 24 horas. Durante este periodo se registran, en orden cronológico, sus actividades diarias tales como trabajos (profesionales o en el hogar), educación, tiempo libre... y para un número determinado de días, utilizándose el tiempo como unidad de medida (INE, 2015b).

El diario de actividades constituye el instrumento más característico de la encuesta. Todos los miembros del hogar de 10 y más años deben cumplimentarlo en un día seleccionado. La parrilla de tiempo del diario ocupa 24 horas consecutivas (desde las 6:00 de la mañana hasta las 6:00 del día siguiente) y se divide en intervalos de 10 minutos. En cada uno de ellos, el informante debe anotar la actividad principal, la actividad secundaria que realiza al mismo tiempo (en su caso), el lugar donde está, si en ese momento se encuentra solo o acompañado de otras personas y si en las actividades descritas utiliza ordenador o Internet (figura 1).

Se consideran en la encuesta tres **unidades básicas de observación** y análisis:

- los sujetos miembros del hogar de 10 o más años,
- los hogares privados que residen en viviendas familiares principales y
- los días de la semana.

Entendiendo **hogar** como la persona o conjunto de personas que ocupan en común una vivienda familiar principal o parte de ella, y consumen y/o comparten alimentos u otros bienes o servicios con cargo a un mismo presupuesto (INE, 2015a).

Se considera como unidad primaria de muestreo la sección censal y como unidad última de muestreo la vivienda familiar principal, incluyéndose en la muestra todos los hogares residentes en las viviendas principales seleccionadas. A cada vivienda seleccionada se asigna un día de la semana (de lunes a domingo) para cumplimentar el diario de actividades. La población objeto de investigación se extiende a todo el territorio español.

Aunque las personas de todas las edades forman parte de la muestra inicial (población objetivo) sólo las personas con 10 o más años deberán cumplimentar el *diario de actividades* y el *cuestionario individual*.

**B. Diario**

Hora	(1) ¿Qué estaba haciendo? Escriba su actividad principal para cada intervalo de 10 minutos. Una actividad en cada línea.	Ordenador o internet	(2) ¿Qué más estaba haciendo? Registre la más importante de las actividades que realizaba al mismo tiempo que la actividad principal.	Ordenador o internet
	¿A qué hora comenzó esta actividad? <input type="text"/> <input type="text"/> hh <input type="text"/> <input type="text"/> mm			
06:00–06:10		<input type="checkbox"/>		<input type="checkbox"/>
06:10–06:20		<input type="checkbox"/>		<input type="checkbox"/>
06:20–06:30		<input type="checkbox"/>		<input type="checkbox"/>
06:30–06:40		<input type="checkbox"/>		<input type="checkbox"/>
06:40–06:50		<input type="checkbox"/>		<input type="checkbox"/>
06:50–07:00		<input type="checkbox"/>		<input type="checkbox"/>
07:00–07:10		<input type="checkbox"/>		<input type="checkbox"/>
07:10–07:20		<input type="checkbox"/>		<input type="checkbox"/>
07:20–07:30		<input type="checkbox"/>		<input type="checkbox"/>
07:30–07:40		<input type="checkbox"/>		<input type="checkbox"/>
07:40–07:50		<input type="checkbox"/>		<input type="checkbox"/>

Figura 1. Fragmento del cuestionario de actividad de la Encuesta de Empleo del Tiempo 2009-2010. Diario de Empleo del Tiempo.

El trabajo de campo de la Encuesta de Empleo del Tiempo se ha desarrollado a lo largo de un año completo, desde el 1 de octubre de 2009 hasta el 30 de septiembre de 2010, obteniendo información de todas las semanas del año. Existen varios períodos de referencia dependiendo del cuestionario:

- En el **cuestionario individual** se toma como período de referencia la semana anterior, de lunes a domingo.

- En el **diario de actividades** se toman como período de referencia las 24 horas del día, divididas en períodos de 10 minutos.

- En el **horario de trabajo remunerado** se toma como período de referencia una semana, haciendo coincidir el séptimo día de la semana con el día en el que se debe cumplimentar el *diario de actividades*.

Para mayor detalle sobre los cuestionarios se puede consultar el **Anexo I**.

Las actividades se codifican según una lista de actividades armonizada de EUROSTAT, que considera 10 grandes grupos: cuidados personales, trabajo remunerado, estudios, hogar y familia, trabajo voluntario y reuniones, vida social y diversión, deportes y actividades al aire libre, aficiones e informática, medios de comunicación y trayectos y empleo del tiempo no especificado (Tabla 1).

Tabla 1. Lista de actividades armonizada de EUROSTAT.

<b>0. CUIDADOS PERSONALES</b>
0.1. Dormir
0.2. Comidas y bebidas
0.3. Otros cuidados personales
<b>1. TRABAJO REMUNERADO</b>
1.1. Trabajo principal y secundario
1.2. Actividades relacionadas con el trabajo (incluida búsqueda de empleo)
<b>2. ESTUDIOS</b>
2.0. Estudios sin especificar
2.1. Colegio, instituto o universidad
2.2. Estudios durante el tiempo libre
<b>3. HOGAR Y FAMILIA</b>
3.0. Actividades para el hogar y la familia. no especificadas
3.1. Actividades culinarias
3.2. Mantenimiento del hogar
3.3. Confección y cuidado de ropa
3.4. Jardinería y cuidado de animales
3.5. Construcción y reparaciones
3.6. Compras y servicios
3.7. Gestiones del hogar
3.8. Cuidado de niños
3.9. Ayudas a adultos miembros del hogar
<b>4. TRABAJO VOLUNTARIO Y REUNIONES</b>
4.1. Trabajo voluntario al servicio de una organización
4.2. Ayudas informales a otros hogares
4.3. Actividades participativas
<b>5. VIDA SOCIAL Y DIVERSIÓN</b>
5.1. Vida social
5.2. Diversión y cultura
5.3. Ocio pasivo
<b>6. DEPORTES Y ACTIVIDADES AL AIRE LIBRE</b>
6.1. Ejercicio físico
6.2. Ejercicio productivo
6.3. Actividades relacionadas con los deportes
<b>7. AFICIONES E INFORMÁTICA</b>
7.1. Artes y aficiones
7.2. Informática
7.3. Juegos
<b>8. MEDIOS DE COMUNICACIÓN</b>
8.1. Lectura
8.2. Ver televisión, DVD o vídeos
8.3. Escuchar la radio o grabaciones
<b>9. TRAYECTOS Y EMPLEO DEL TIEMPO NO ESPECIFICADO</b>

## 1.2. Conceptos Básicos

A continuación se exponen una serie de conceptos básicos de la Encuesta de Empleo del Tiempo, al objeto de comprender con mayor claridad los datos recogidos en la misma (INE, 2011a):

➤ Vivienda Familiar: Se considera vivienda familiar a toda habitación o conjunto de habitaciones y sus dependencias, que ocupan un edificio o una parte estructuralmente separada del mismo y que, por la forma en que han sido construidas, reconstruidas o transformadas, están destinadas a ser habitadas por uno o varios *hogares*, y en la fecha de la entrevista no se utilizan totalmente para otros fines.

Se incluyen también en esta definición:

- Los alojamientos fijos: recintos semipermanentes o improvisados con materiales de desecho (latas, cajas,...) o que no han sido concebidos ni reformados para ser utilizados con fines residenciales, pero constituyen la residencia principal y habitual de uno o varios *hogares* (barracas o cabañas, chabolas o chozas, cuadras, pajares, molinos, garajes, almacenes, cuevas o refugios naturales).

- Las viviendas de carácter familiar existentes dentro de viviendas colectivas, siempre que estén destinadas al personal directivo, administrativo o de servicio del establecimiento colectivo.

➤ Vivienda Familiar Principal: Se considera vivienda familiar principal a toda *vivienda familiar* que es utilizada como residencia habitual de uno o más *hogares*.

➤ Hogar: La primera cuestión que se plantea a la hora de realizar la encuesta en las viviendas seleccionadas en la muestra, es la correcta identificación del *hogar*, ya que en una misma vivienda puede residir un solo *hogar* -situación más frecuente- o varios *hogares*. Por consiguiente, es preciso identificar previamente si en la vivienda residen uno o más *hogares*, con objeto de efectuar la encuesta en todos ellos. Para realizar correctamente esta identificación es preciso atenerse a la definición de *hogar* de esta investigación. Se define el hogar como la persona o conjunto de personas que ocupan en común una *vivienda familiar principal* o parte de ella, y consumen y/o comparten alimentos u otros bienes o servicios con cargo a un mismo presupuesto. De acuerdo con esta definición debe tenerse en cuenta que:

a) Un *hogar* puede estar constituido por una sola persona (*hogar unipersonal*) o por varias (*hogar pluripersonal*).

b) Las personas que forman el *hogar* pueden o no estar unidas por vínculos de parentesco.

c) Un *hogar* es un conjunto de personas que ocupan en común una *vivienda familiar principal*. Por tanto, el conjunto de personas que habita en un establecimiento colectivo (hospital, hotel, colegio mayor,...), no constituye un *hogar*. Sin embargo hay que tener en cuenta que dentro del recinto de un establecimiento colectivo sí puede existir un *hogar*, como por ejemplo sería el caso del director de una prisión que viva en ella.

d) Un *hogar* es un conjunto de personas que comparten gastos, es decir, que tienen una economía o *presupuesto común*, entendiéndose por presupuesto el fondo común que permite a la persona encargada de la administración del *hogar* sufragar los gastos comunes de éste. No se considera que formen distintos *hogares* las personas que tengan una economía parcialmente independiente, si comparten la mayor parte de los gastos fundamentales -vivienda y/o alimentación- con los demás *miembros del hogar*. Se entiende en general que tienen una economía común, tanto quienes aportan recursos a ella colaborando a sufragar los gastos comunes, como los que, no aportando recursos se benefician de los gastos (o dependen) de la economía común.

e) A efectos de este estudio se aplica un criterio restrictivo y específico, considerándose que dentro de una misma vivienda residen varios *hogares*, sólo en caso de que mantengan una separación de economías entre ellos (siendo autónomos respecto de todos los gastos relevantes) y ocupen áreas distintas y delimitadas de la vivienda, aunque dispongan de alguna estancia común (por ejemplo, viviendas con realquilados o viviendas compartidas por dos o más familias que tengan economías independientes).

➤ Miembros del Hogar: Los criterios que se establecen para determinar qué personas son *miembros del hogar* tratan de evitar la posibilidad de que una misma persona pueda clasificarse en más de un *hogar* o, por el contrario, no pueda clasificarse en ninguno. En la aplicación de estos criterios la intención es minimizar tanto el riesgo de duplicación en el marco de muestreo de individuos que pueden ser contabilizados en dos domicilios privados, como el riesgo de que algunas personas que pertenecen realmente al sector de los hogares queden excluidas como miembro de cualquier hogar.

Los requisitos que se establecen para ser miembro del hogar son los siguientes:

1. Residir habitualmente en la vivienda.
2. Compartir los gastos del hogar.

Además, cuando cumplen ciertos criterios, las siguientes categorías de personas serán también consideradas miembros del hogar:

3. Huéspedes, inquilinos o arrendatarios residentes.
4. Invitados.
5. Empleados de hogar internos, aupair.
6. Residentes ausentes de la vivienda por un breve período (vacaciones, trabajo, estudios, etc.).
7. Hijos ausentes que están recibiendo educación.
8. Personas vinculadas al hogar ausentes por un largo período: trabajo lejos del hogar.
9. Personas vinculadas al hogar ausentes temporalmente: hospital, clínica u otra situación.

Los criterios que deben cumplirse son los siguientes: Las categorías 3, 4, 5 y 6 se consideran miembros del hogar si comparten los gastos del hogar y, en la actualidad, no tienen otro domicilio privado que consideren su residencia habitual. Las categorías 7 y 8, independientemente de la duración real o prevista de su ausencia, se consideran miembros del hogar si comparten los gastos del hogar y en la actualidad no tienen otro domicilio privado que consideren su residencia habitual. La categoría 9 se considera miembro del hogar si comparte los gastos del hogar, no tiene otro domicilio privado que considere su residencia habitual, la persona mantiene dependencia económica con el hogar y la duración real o prevista de su ausencia del hogar es inferior a seis meses.

### 1.3. Características más importantes

Por medio de la Encuesta de Empleo del Tiempo se pone de manifiesto una serie de características. La **actividad principal** es la más relevante. El criterio esencial para definir la *actividad principal* es la acción propiamente dicha; lo que está haciendo la persona en un momento dado. Este criterio necesita ser matizado.

Para una explotación razonable de esta variable interesa recoger sólo una acción en un momento dado, pero en determinados momentos se realizan de forma

simultánea varias acciones (por ejemplo, planchar, escuchar la radio y estar pendiente de una niña). Por eso, en el diseño del cuestionario se han introducido dos columnas referentes a la acción desempeñada en el momento dado, una para la acción principal y otra para la secundaria, con instrucciones para que sólo se anote una acción en cada columna. De esta manera es la propia persona informante quien decide cuál es la acción principal que está realizando de entre varias.

Por otro lado, toda acción se concibe dentro de un contexto o se completa con las circunstancias que la rodean, es decir, una misma acción puede desempeñarse en lugares distintos (trabajar en casa o en una oficina) o realizarse con unas personas u otras (cuidar menores o personas adultas) con lo que la acción en sí misma queda corta para expresar la información del contexto.

Debido a estos matices la **actividad principal** quedaría definida como la acción primordial realizada por la persona informante en un momento dado (la que haya anotado) matizada por las circunstancias o el contexto que acompañen a la acción. Los datos referentes a la actividad principal se recogen en el *diario de actividades*.

Esta variable se codifica mediante la clasificación dada para la *actividad principal* en la *lista de actividades*. Dicha clasificación sigue un orden jerárquico de actividades básicas, que incluye:

- Tiempo personal necesario (necesidades fisiológicas, cuidados personales).
- Tiempo contratado o comprometido (trabajo, estudios).
- Tiempo comprometido en otras actividades (tareas domésticas).
- Tiempo libre.

En virtud de la simultaneidad de acciones que se pueden presentar, algunas investigaciones están interesadas no solo en conocer la actividad principal realizada sino también la **actividad secundaria** que se realiza al mismo tiempo que la principal así como el conjunto de actividades principales y secundarias realizadas. Por ello, en esta encuesta también se estudia; i) el porcentaje de personas que realizan una actividad secundaria en el transcurso del día; ii) el tiempo medio diario dedicado a estas actividades secundarias; iii) el porcentaje de personas que realizan una determinada acción, sea ésta principal o secundaria, y iv) el tiempo total dedicado a la misma.

En cuanto a la duración media diaria dedicada a una actividad principal o secundaria, solo se computan los tiempos destinados a las actividades secundarias que no coincidan con la actividad principal anotada en el mismo momento del día.

#### **1.4. Variables de clasificación**

Las variables de clasificación utilizadas en la explotación básica de resultados de la Encuesta de Empleo del Tiempo se agrupan según su naturaleza en variables relacionadas con: el tiempo, la persona, la actividad económica de la persona, el hogar y el lugar de residencia.

## **2. Objetivos**

Los principales objetivos del presente trabajo son:

- Ofrecer, desde una perspectiva de género, los indicadores que permitan analizar la situación de hombres y mujeres en el empleo del tiempo.
- Conocer la distribución de actividades principales y secundarias en un día promedio de hombres y mujeres, comprobando si existen diferencias entre ambos sexos.



- Informar, sobre la duración media diaria dedicada, tanto por hombres como por mujeres, a una determinada actividad en el transcurso del día.
- Realizar un estudio del porcentaje de personas que realizan una misma actividad principal y secundaria en el mismo momento del día (ritmos de actividad diaria).

### 3. Metodología

Los datos para la elaboración de este estudio han sido proporcionados por el Departamento de Economía Aplicada (Estadística y Econometría) de la Universidad de Valladolid y corresponden a los microdatos de la última Encuesta de Empleo del Tiempo realizada durante los años 2009-2010.

Para el tratamiento de los datos se ha utilizado el programa estadístico IBM SPSS *Statistics*. En el Anexo II se incorporan las tablas de resultados a partir de las cuales se han elaborado los gráficos presentados en este trabajo.

### 4. Análisis estadístico de la actividad

Para realizar un análisis estadístico de la actividad, en primer lugar se efectuará un estudio estático de las distintas actividades que se realizan a lo largo de un día, tanto las actividades principales como las actividades secundarias, verificando si existen diferencias entre hombres y mujeres en la realización de las mismas.

Posteriormente se realizará un análisis dinámico de la actividad, estudiando los distintos ritmos de actividad diaria, comprobando si existen diferencias entre el empleo del tiempo entre hombres y mujeres.

#### 4.1. Análisis estático de la actividad

Se procede a realizar un estudio sobre las distintas actividades, principales y secundarias, entendiendo por **actividad principal** la acción primordial realizada por la persona informante en un momento dado (la que haya anotado en el *diario de actividades*) matizada por las circunstancias o el contexto que acompañen a la acción y por **actividad secundaria** aquella que se realiza al mismo tiempo que la principal.

##### 4.1.1. Actividad principal

El estudio de la actividad principal se ha realizado de forma categorizada en diez niveles teniendo en cuenta la Encuesta de Empleo del Tiempo realizada por el INE:

- Cuidados personales (dormir, comer, beber, aseo y vestirse)
- Trabajo remunerado
- Estudios
- Hogar y familia
- Trabajo voluntario y reuniones
- Vida social y diversión
- Deportes y actividades al aire libre
- Aficiones e informática
- Medios de comunicación
- Trayectos y empleo del tiempo no especificado

En la figura 2 se puede observar cómo se distribuye la realización de las distintas actividades principales en un día promedio. Así, podemos determinar que la actividad a la que se dedica más tiempo al día, es a *cuidados personales* con 11 horas y 41 minutos (un 48,7% de las 24 horas del día), algo natural al considerar dentro de ésta el dormir, comer, beber, vestir, aseo y otras. Con 3 horas y 4 minutos de dedicación al



Figura 2. Tiempo medio diario dedicado a realizar las distintas actividades principales (hh:mm:ss)

día le sigue la actividad de *hogar y familia* que incluye actividades como cocinar, mantenimiento del hogar, confección y cuidado de ropa, cuidado de niños, etc.

Dedicamos 2 horas y 42 minutos de nuestro tiempo en la actividad de *medios de comunicación* (ver la televisión, escuchar la radio y lectura), contando el *trabajo remunerado* con 2 horas y 8 minutos de nuestro tiempo.

La actividad a la que se dedica menos tiempo, con 15 minutos, es *trabajo voluntario y reuniones*, que constituye un 1,1% de las 24 horas del día.

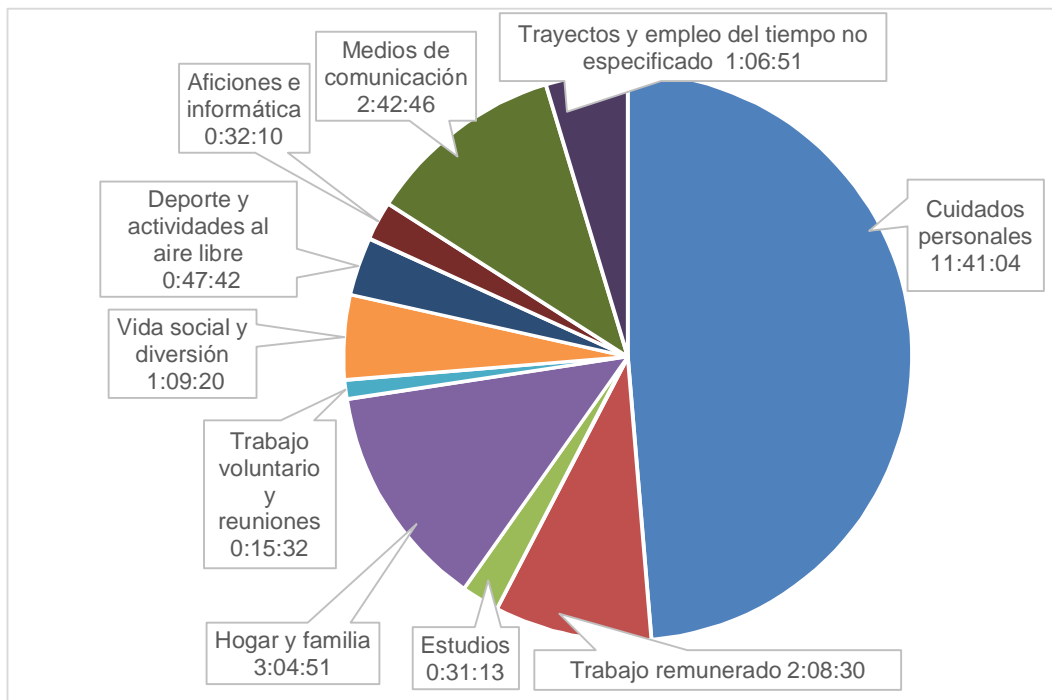
Para llevar a cabo un análisis de las actividades principales que suponen un mayor porcentaje del día, se han agrupado en cinco categorías:

- Cuidados personales
- Trabajo remunerado
- Estudios
- Hogar y familia
- Ocio y vida social

Incluyendo dentro de la actividad de *Ocio y vida social*, el resto de actividades como son: *Trabajo voluntario y reuniones*, *Vida social y diversión*, *Deportes y actividades al aire libre*, *Aficiones e informática*, *Medios de comunicación* y *Trayectos y empleo del tiempo no especificado*.

De esta manera tenemos, como muestra la figura 3, que a la actividad de *cuidados personales* dedicamos 11 horas y 41 minutos (48,7%), al *trabajo remunerado* 2 horas y 8 minutos (8,9%), a *estudios* 31 minutos (2,2%), a la actividad de *hogar y familia* 3 horas y 4 minutos (12,8%) y a *Ocio y vida social* dedicamos 6 horas y 34 minutos de nuestro tiempo (27,4 %).

Podemos concluir diciendo que el *ocio y la vida social* ocupa un porcentaje muy elevado de nuestro tiempo, un 27,4%, es decir, dedicamos gran parte de nuestro tiempo a ver la televisión, escuchar la radio, a la informática, a vida social a realizar ejercicio físico, etc.



Figura 3. Tiempo medio diario dedicado a realizar las distintas actividades principales agrupadas en 5 niveles (hh:mm:ss).

A continuación, se analizará el tiempo medio diario dedicado por hombres y mujeres a la realización de las distintas actividades principales, al objeto de conocer si existen diferencias en cuanto al empleo del tiempo por parte de los mismos.

En la figura 4 se puede observar cómo se distribuyen las distintas actividades principales en un día promedio de hombres y mujeres. Así, podemos determinar que los hombres en su conjunto, dedican más tiempo al día a todas las actividades excepto a las de *hogar y familia* y *trabajo voluntario y reuniones*. Las mujeres dedican, en promedio un 9,2% más de su tiempo a las actividades de *hogar y familia* que los hombres y dedican casi 5 minutos más que los hombres a la actividad de *trabajo voluntario y reuniones*.

Si nos centramos en el trabajo, los hombres dedican al *trabajo remunerado* una media diaria de 2 horas y 43 minutos, frente a las mujeres que trabajan de forma remunerada, dedicando a dicho trabajo una media de 1 hora y 37 minutos diarios.

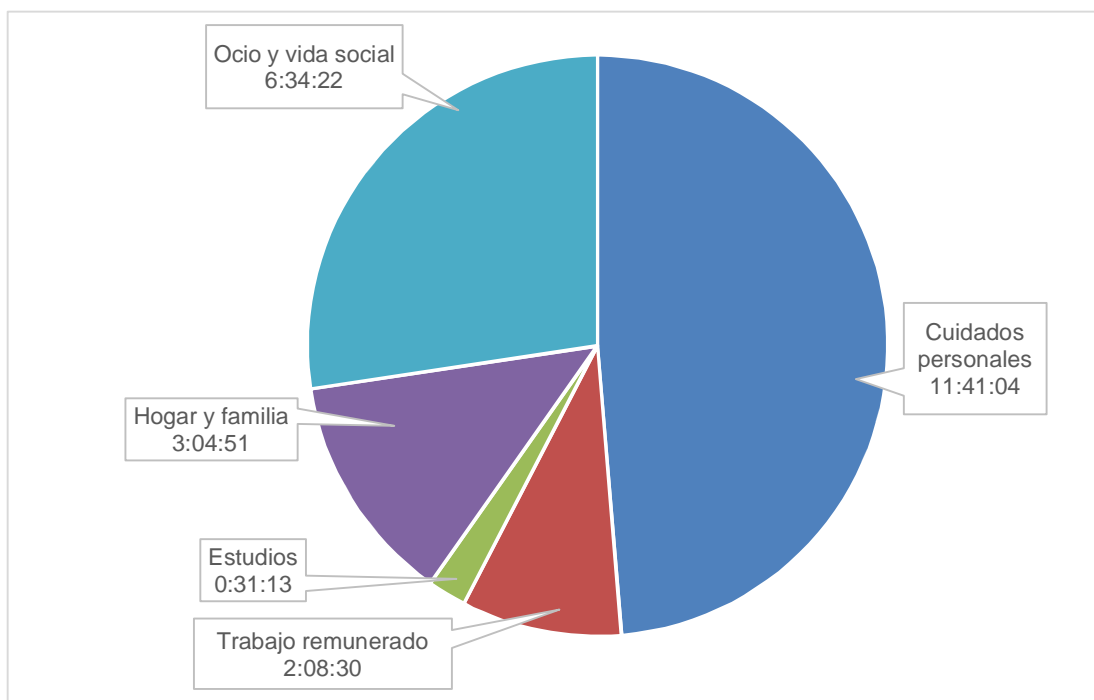
Respecto a las mujeres, realizan tareas domésticas y se ocupan del cuidado de niños, ancianos y personas dependientes, actividades culinarias, mantenimiento del hogar..., durante 4 horas y 8 minutos diarios. Por otro lado los hombres, dedican una media de 1 hora y 52 minutos.

Los hombres dedican más tiempo que las mujeres al resto de actividades. Así nos encontramos con una dedicación a *deporte y actividades al aire libre*, de 57 minutos los hombres frente a 39 minutos dedicados por las mujeres. La actividad de *aficiones e informática* ocupa 43 minutos del día para los hombres y 22 minutos para las mujeres. Por último, las mujeres dedican, en promedio, 2 horas y 34 minutos a medios de comunicación frente a 2 horas y 51 minutos dedicados por los hombres.



Figura 4. Tiempo medio diario dedicado por hombres y mujeres a realizar las distintas actividades principales (hh:mm:ss).

Para llevar a cabo un análisis de las actividades principales realizadas por hombres y mujeres que suponen un mayor porcentaje del día, se han agrupado en las cinco categorías indicadas previamente (cuidados personales, trabajo remunerado, estudios, hogar y familia y ocio y vida social).

En la figura 5 se observa que los hombres dedican más tiempo a todas las actividades excepto a las de *hogar y familia*, dedicando las mujeres 2 horas y 16 minutos más que los hombres a la realización de esta actividad. Así, se puede determinar que las mujeres se dedican mayormente a las tareas del hogar y al cuidado de los hijos y familiares, dedicando 1 hora y 5 minutos menos que los hombres a la actividad de *trabajo remunerado*.

A la vista de estos resultados se puede afirmar que, pese a la evolución de la sociedad hacia un reparto más equitativo de los tiempos entre hombres y mujeres, aún queda un largo camino por recorrer, principalmente en los aspectos relacionados con el *hogar y la familia* (cuidado de los hijos, actividades culinarias, mantenimiento del hogar, compras y servicios, etc.). El logro de este objetivo constituye un elemento fundamental para conseguir la igualdad entre sexos.

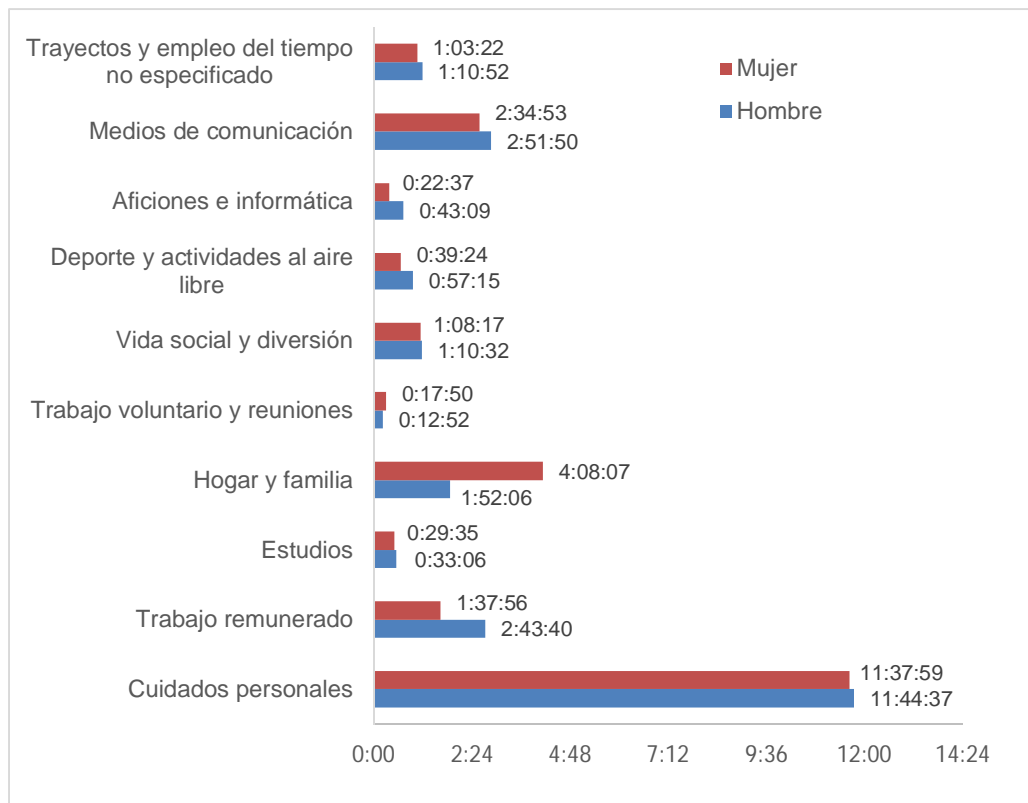
Con el objeto de conocer si existen diferencias en cuanto al empleo del tiempo entre hombres y mujeres se ha realizado un análisis de las distintas actividades en función de:

- Grupo de edad
- Tamaño del municipio
- Relación con la actividad
- Ingresos
- Días de la semana



Figura 5. Tiempo medio diario dedicado por hombres y mujeres a realizar las distintas actividades principales agrupadas en 5 niveles (hh:mm:ss).

Este análisis se ha llevado a cabo con las diferentes actividades agrupadas en las cinco categorías definidas previamente.

En cuanto al grupo de edad, tenemos que la Encuesta de Empleo del Tiempo realizada por el INE utiliza unas variables de clasificación a la hora de la explotación básica de los resultados de la misma. Así, nos encontramos con las siguientes variables referentes a la edad:

- Menos de 25 años
- De 10 a 15 años
- De 16 a 24 años
- De 25 a 44 años
- De 45 a 64 años
- 65 o más años

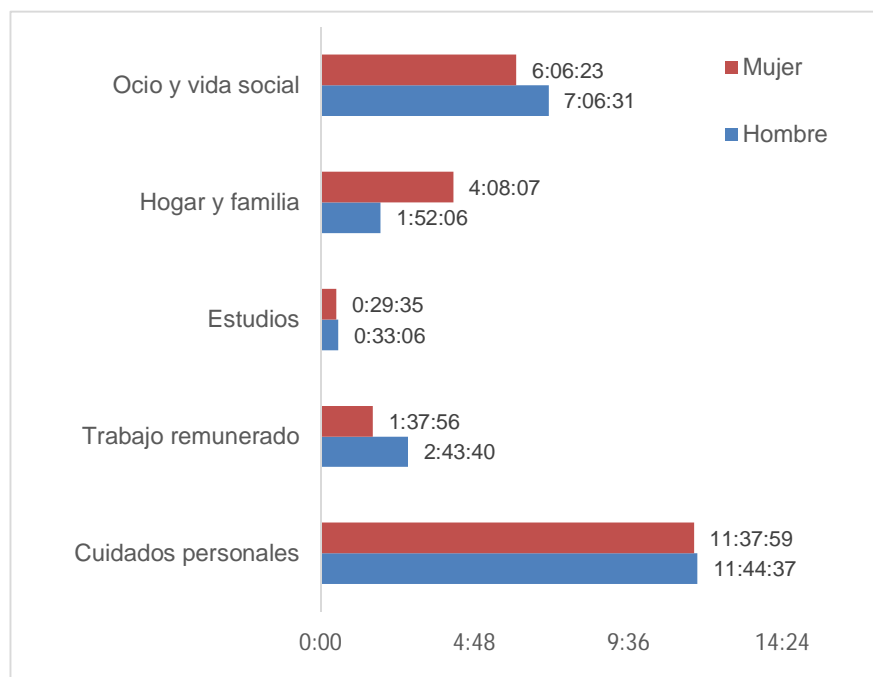
Con el objeto de facilitar el estudio de las diferentes variables, se ha realizado un agrupamiento de las mismas en cuatro niveles: i) menos de 25 años, ii) de 25 a 44 años, iii) de 45 a 64 años y iv) de 65 o más años.

En la figura 6 se puede observar como la variable del grupo de edad influye en el empleo del tiempo por parte de hombres y mujeres. Si nos fijamos en la actividad de *trabajo remunerado*, mientras que en los menores de 25 años y en los de 65 o más años no existe casi diferencia entre hombres y mujeres en cuanto al tiempo dedicado a esta actividad, en los restantes grupos de edad (de 25 a 44 años y 45 a 64 años), sí existe. Así, los hombres de 25 a 44 años dedican 1 hora y 28 minutos más que las mujeres de esa edad al *trabajo remunerado* y los hombres de 45 a 64 años dedican 1 hora y 42 minutos más que las mujeres a dicha actividad.



Figura 6. Tiempo medio diario dedicado por hombres y mujeres a realizar las distintas actividades principales según la edad (hh:mm:ss).

Si tenemos en cuenta otra actividad como es la de *hogar y familia*, encontramos que las mujeres que realizan esta actividad, dedican una media diaria superior a la de los hombres en todos los grupos de edad. Es destacable el caso de mujeres de 45 a 64 años, cuya dedicación diaria duplica la del hombre (4 horas y 46 minutos la mujer, 1 hora y 58 minutos el hombre). Este hecho también se observa para las mujeres de 25 a 44 años (4 horas y 32 minutos la mujer, 2 horas y 11 minutos el hombre) (figura 6).

Si nos centramos en la categoría de 65 o más años, destaca la dedicación a la actividad *ocio y vida social* de más de 7 horas para mujeres y casi 9 horas para hombres, puesto que las actividades de pasear y caminar se incluyen en este grupo (INE, 2008). El menor tiempo dedicado por parte de las mujeres a esta actividad se compensa con su mayor dedicación a la actividad *hogar y familia* (1 hora y 35 minutos más que los hombres de esta edad).

Por lo que se refiere al tamaño del municipio en el que se vive, la Encuesta de Empleo del Tiempo realizada por el INE utiliza como variable de clasificación a la hora

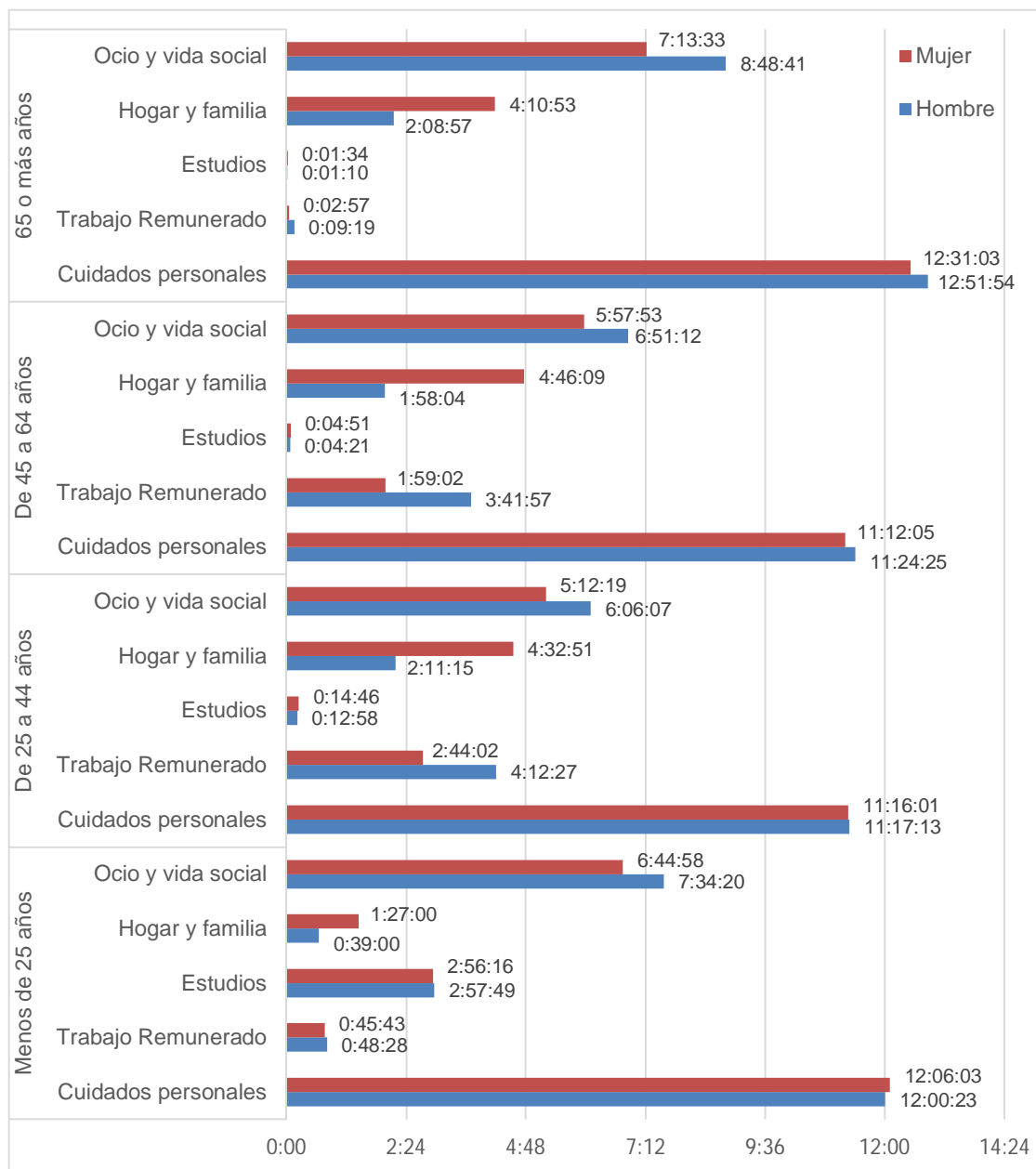
de la explotación básica de los resultados de la misma, las siguientes variables referentes al lugar de residencia:

- Municipios capital de provincia o con más de 100.000 habitantes
- Municipios de 50.000 a 100.000 habitantes
- Municipios de 20.000 a 50.000 habitantes
- Municipios de 10.000 a 20.000 habitantes
- Municipios con menos de 10.000 habitantes

Analizando la situación de hombres y mujeres en relación con el tamaño del municipio, tenemos que los hombres dedican más tiempo a la realización de las distintas actividades, excepto en el caso de actividades de *hogar y familia*, con independencia de cuál sea el tamaño del municipio (figura 7).



Figura 7. Tiempo medio diario dedicado por hombres y mujeres a realizar las distintas actividades principales según el tamaño del municipio (hh:mm:ss).

Podemos destacar el tiempo que las mujeres de municipios de entre 10.000 y 20.000 habitantes dedican a actividades de *hogar y familia*, 4 horas y 23 minutos diarios, frente a 1 hora y 48 minutos que le dedican los hombres (2 horas y 35 minutos menos que las mujeres).

Encontramos una diferencia destacable en el tiempo que los hombres de municipios de menos de 10.000 habitantes dedican a la actividad de *trabajo remunerado*, 2 horas y 57 minutos diarios, frente a 1 hora y 28 minutos diarios que dedican las mujeres de estos municipios, una diferencia de casi una hora y media.

Nos encontramos que los hombres y mujeres de municipios capital de provincia o con más de 100.000 habitantes son los que dedican más tiempo a las actividades de *ocio y vida social* (7 horas 14 minutos los hombres y 6 horas y 10 minutos las mujeres), frente a los hombres y mujeres de municipios de menos de 10.000 habitantes, que son los que menos tiempo dedican a realizar esta actividad, 6 horas 43 minutos los hombres y 5 horas y 59 minutos las mujeres. La mayor oferta de actividades de *ocio y vida social* característica de las zonas con mayor número de habitantes, es una de las principales razones de estas diferencias.

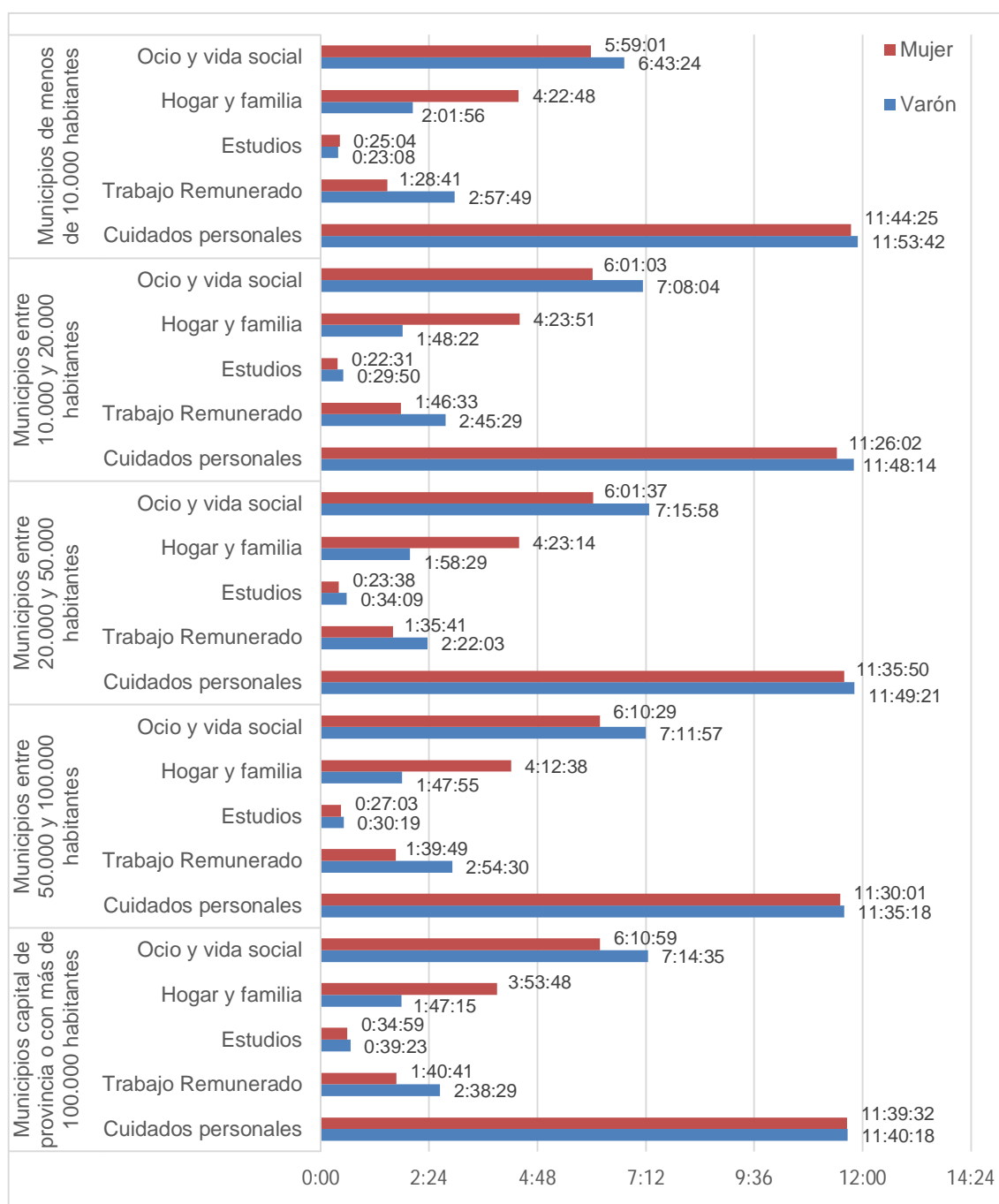
En cuanto a la relación con la actividad y la situación profesional, las variables existentes en la Encuesta de Empleo del Tiempo realizada por el INE se han agrupado con el fin de facilitar su estudio. Las variables en relación con la actividad económica de la persona son las siguientes:

- Ocupados
- Parados
- Estudiantes
- Jubilados y pensionistas
- Tareas del hogar
- Otras situaciones

Se procede a realizar un estudio sobre el tiempo medio diario dedicado al conjunto de actividades en relación con la actividad según la situación laboral de mujeres y hombres.

Si tenemos en cuenta otra variable como es la situación laboral, nos encontramos con que todas las mujeres (ocupadas, paradas, estudiantes, jubiladas, etc.) dedican más tiempo a la actividad de *hogar y familia* que los hombres, como se puede observar en la figura 8.

Mientras las mujeres ocupadas dedican 3 horas y 38 minutos diarios a la actividad de *hogar y familia*, los hombres ocupados dedican 1 hora y 46 minutos. Esta diferencia es mayor en el caso de inactividad (estudiantes, jubilados o pensionistas, labores del hogar) con una dedicación promedio de 4 horas y 5 minutos por parte de las mujeres y 2 horas y 42 minutos por los hombres, existiendo una diferencia entre ellos de 1 hora y 23 minutos.

Nos encontramos que los hombres y mujeres parados dedican más tiempo a las actividades de *ocio y vida social* (8 horas 28 minutos los hombres y 6 horas y 30 minutos las mujeres), frente a los hombres y mujeres ocupadas que, son los que menos tiempo dedican a realizar esta actividad, 5 horas 44 minutos los hombres y 4 horas y 59 minutos las mujeres. Aunque podemos observar que para esta actividad, los hombres dedican un tiempo mayor que las mujeres con independencia de la situación laboral.

Descubrimos también una diferencia destacable en el tiempo que los hombres ocupados dedican al *trabajo remunerado*, 5 horas y 18 minutos diarios, frente a las 4 horas y 12 minutos diarios que dedican las mujeres ocupadas, una diferencia de algo más de una hora (1 hora y 6 minutos).





Figura 8. Tiempo medio diario dedicado por hombres y mujeres a realizar las distintas actividades principales según la relación con la actividad (hh:mm:ss).

Si tenemos en cuenta los ingresos mensuales netos del hogar, la Encuesta de Empleo del Tiempo realizada por el INE utiliza como variable de clasificación a la hora de la explotación básica de los resultados de la misma, las siguientes variables referentes a ingresos:

- 1.200 € o menos
- De 1.201 a 2.000 €
- De 2.001 a 3.000 €
- Más de 3.000 €

En general, los hombres dedican más horas a cualquiera de las actividades consideradas que las mujeres, excepto a la actividad de *hogar y familia*, con independencia del nivel de ingresos.

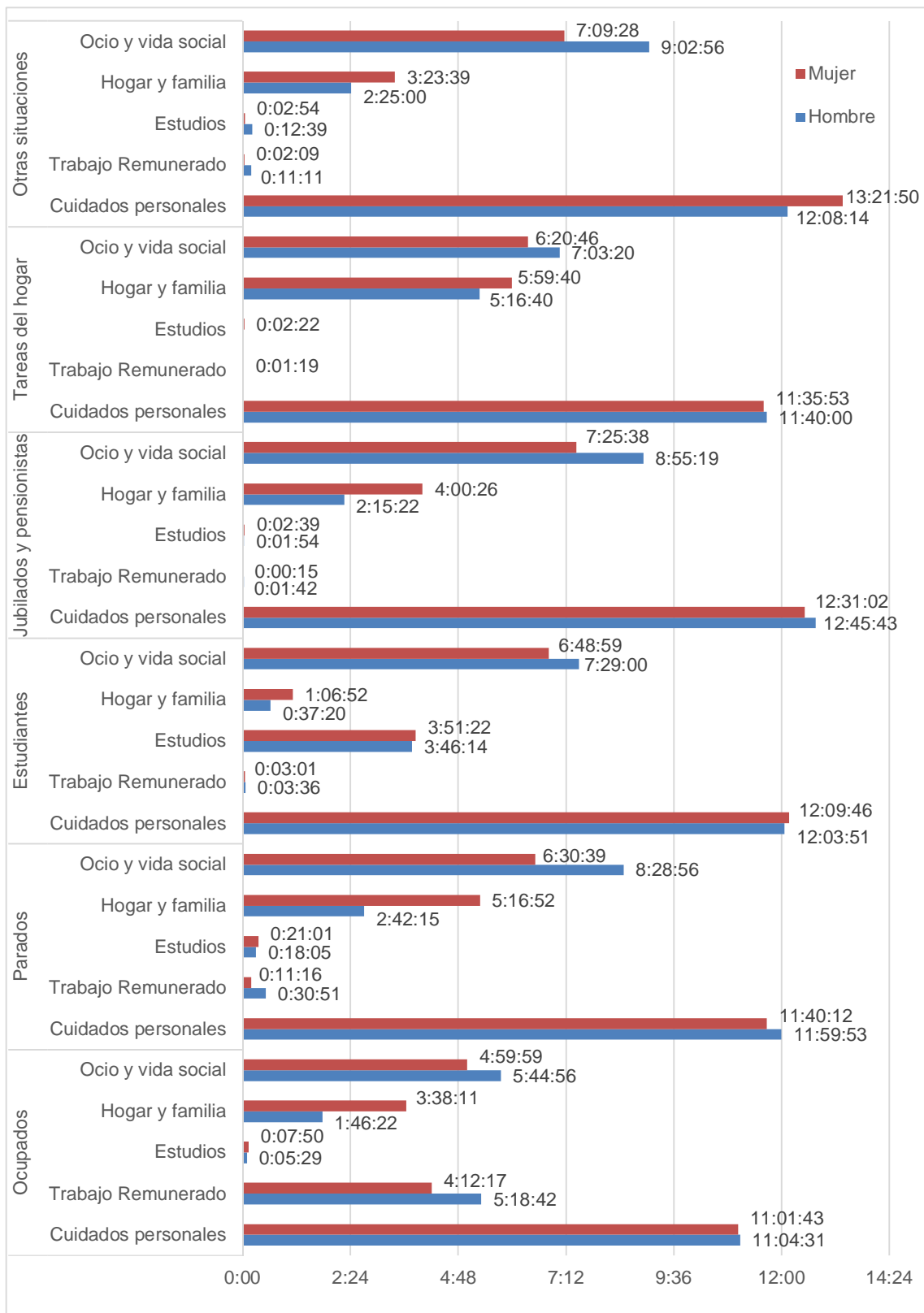
Nos encontramos que los hombres y las mujeres que más ganan (más de 3.000 € mensuales), dedican más tiempo a *trabajo remunerado* y a *estudios* que las personas con menores ingresos. Como podemos observar en la figura 9, los hombres incluidos dentro de la categoría con mayores ingresos, dedican al *trabajo remunerado* 3 horas y 33 minutos y las mujeres 2 horas y 43 minutos. En cambio, los hombres que menos ganan (1.200 € o menos), dedican 1 hora y 12 minutos a esta actividad frente a 42 minutos que dedican las mujeres incluidas en este grupo. Si comparamos el tiempo empleado en el *trabajo remunerado* entre las personas que más ganan y las que menos ganan, tenemos una diferencia especialmente visible en el caso de las mujeres, con una diferencia entre unas y otras de dos horas. Estos valores pueden ser consecuencia de la crisis económica en la que estamos inmersos, que ha propiciado la reducción de las jornadas laborales, afectando en mayor medida al sector femenino.

En la actividad de *estudios* también ocurre algo parecido. Los hombres con más ingresos (más de 3.000 €) dedican 51 minutos a esta actividad, frente a 43 minutos empleados por las mujeres. Por otro lado, los hombres que menos ganan, 1.200 € o menos, dedican 25 minutos al *estudio* y 21 minutos las mujeres. Se observa que las personas con más ingresos dedican el doble del tiempo a *estudios* que aquellas con los menores ingresos, lo que puede ser debido a que los trabajos más cualificados y, por tanto, con mayores ingresos, precisan de una formación continua. En consecuencia, los que más ganan, dedican menos tiempo a las actividades de *hogar y familia* y *ocio y vida social* que los que menos ganan. Esto puede ser debido a que el tiempo consumido por trabajos más cualificados requiere de una mayor dedicación, reduciéndose así el número de horas disponibles para otras actividades como *hogar y familia*.

Respecto al *ocio y vida social*, tenemos que los que menos ganan, emplean más tiempo en realizar esta actividad que los que más ganan. Como podemos comprobar en la figura 9, esta diferencia sería de 1 hora y 39 minutos para el caso de los hombres y de 1 hora para el caso de las mujeres.

Otra actividad destacable es la de *cuidados personales* ya que a medida que aumenta el nivel adquisitivo, el tiempo empleado en esta actividad es menor tanto para hombres como para mujeres. Destacable es el caso de los hombres que menos ganan, que dedican 12 horas y 14 minutos a *cuidados personales*, mientras que los que más ganan dedican 11 horas y 28 minutos; una diferencia de casi una hora. Por otro lado las mujeres que más ganan (más de 3.000 € y de 2.001 a 3.000 €) dedican más tiempo a *cuidados personales* que los hombres. El tiempo empleado por las mujeres que ganan más de 3.000 € a la actividad de *cuidados personales* es de 11 horas y 28 minutos frente a 11 horas y 21 minutos dedicado por los hombres. Esta diferencia no es especialmente significativa; no llega a 7 minutos (6 minutos y 21 segundos).

En cuanto a los días de la semana, se ha realizado un agrupamiento de las variables existentes en la Encuesta de Empleo del Tiempo realizada por el INE al objeto de facilitar su estudio. Las variables en relación con los días de la semana son las siguientes:

- Laborables (lunes, martes, miércoles, jueves y viernes)
- No laborables (sábado y domingo)



Figura 9. Tiempo medio diario dedicado por hombres y mujeres a realizar las distintas actividades principales según los ingresos (hh:mm:ss).

En la figura 10 podemos ver que según el tipo de día de la semana se aprecian diferencias entre los días laborables (de lunes a viernes) y los de fin de semana (sábado a domingo). A diario se está más del doble de tiempo en el trabajo que los

días no laborables. La diferencia de tiempo empleado entre hombres y mujeres en la actividad de *trabajo remunerado* varía. De lunes a viernes los hombres dedican a esta actividad 3 horas y 45 minutos y las mujeres 2 horas y 15 minutos. Por otro lado, durante los sábados y los domingos, los hombres dedican al *trabajo remunerado* 1 hora y 6 minutos y las mujeres 40 minutos.

Los sábados y domingos se observa que el tiempo empleado por las mujeres en la actividad de *hogar y familia* desciende en 19 minutos, pasando de 4 horas y 15 minutos que dedican los días laborables a 3 horas y 56 minutos dedicados los fines de semana. Los hombres, por el contrario, aumentan su participación en esta actividad durante los fines de semana en 10 minutos, pasando de 1 hora y 47 minutos dedicados los días laborables a 1 hora y 58 minutos dedicados los fines de semana. El ligero incremento en el tiempo dedicado por los hombres a esta actividad durante los fines de semana, dista mucho del tiempo empleado por las mujeres.

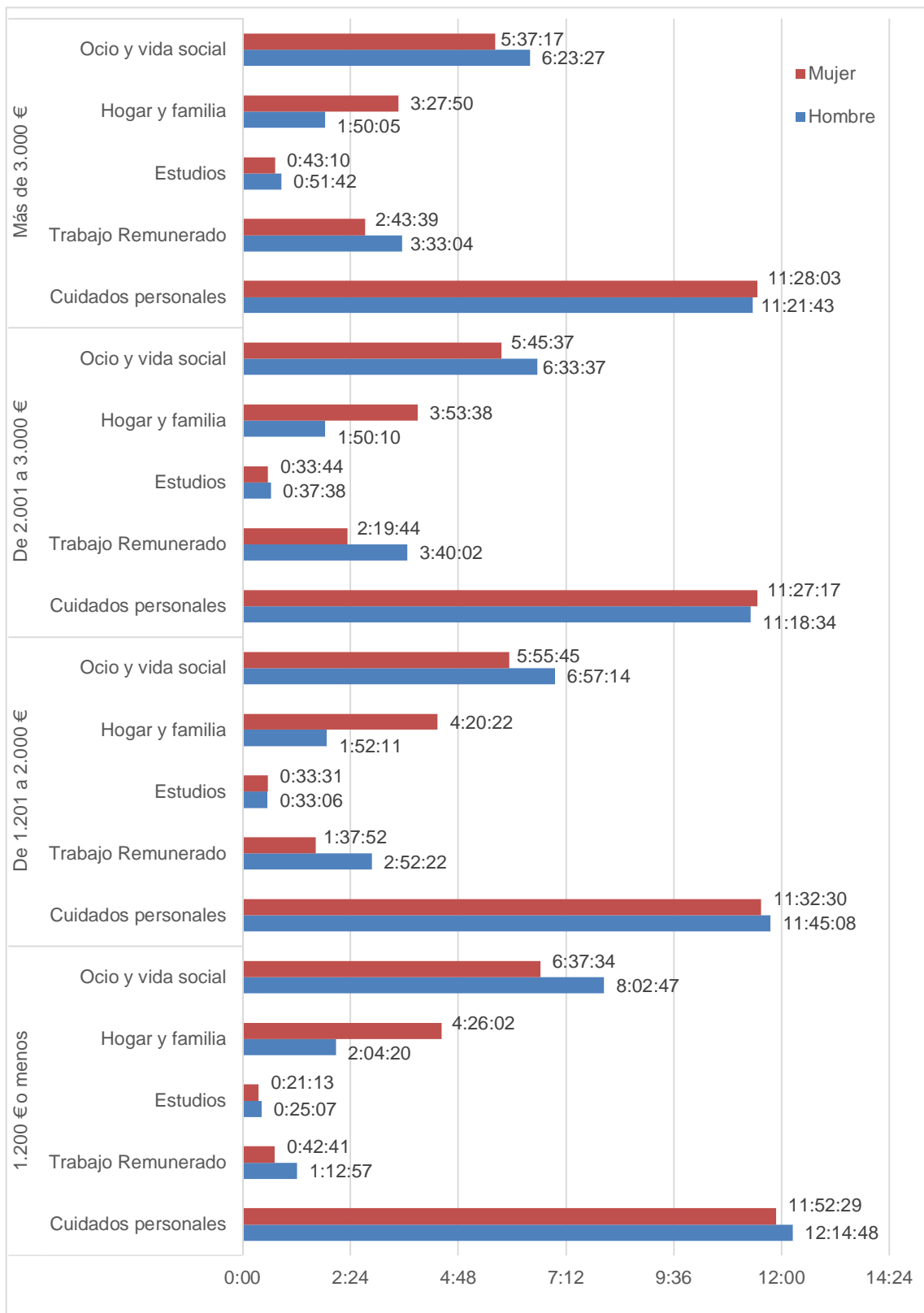
Durante los fines de semana, se incrementa el tiempo empleado a la actividad de *ocio y vida social*. Así tenemos que en días laborables los hombres dedican a esta actividad 6 horas y 30 minutos y las mujeres dedican 5 horas y 41 minutos (1 hora y 20 minutos menos que los hombres). Para los días no laborables el tiempo dedicado a *ocio y vida social* se incrementa en ambos sexos; para hombres el incremento es de 1 hora y 28 minutos y para mujeres de 1 hora y 21 minutos.

El análisis realizado refleja la persistencia de una estrecha relación entre los roles de género asignados a cada sexo y los usos del tiempo.



Figura 10. Tiempo medio diario dedicado por hombres y mujeres a realizar las distintas actividades principales según los días de la semana (hh:mm:ss).

#### 4.1.2. Actividad secundaria

Hasta este momento los resultados reflejados en el presente estudio sólo se han referido a la realización de actividades principales. Ahora bien, ante la posibilidad de realizar varias actividades simultáneamente, la Encuesta de Empleo del Tiempo realizada por el INE, ha pedido a los informantes que distingan cuál de ellas es la principal y cuál consideran secundaria. Se define **actividad secundaria** como aquella que se realiza al mismo tiempo que la principal así como el conjunto de actividades principales y secundarias realizadas (INE, 2011b). Por ejemplo, comer y hablar con la familia. Parece razonable asumir que están hablando porque están comiendo, no que están comiendo porque están hablando. De este modo, la persona que confecciona el diario de actividades deberá codificar, comer como la actividad principal y hablar como actividad secundaria.

El estudio de la actividad secundaria se ha realizado de forma categorizada en diez niveles teniendo en cuenta la Encuesta de Empleo del Tiempo realizada por el INE, siendo estos niveles los mismos que para la actividad principal:

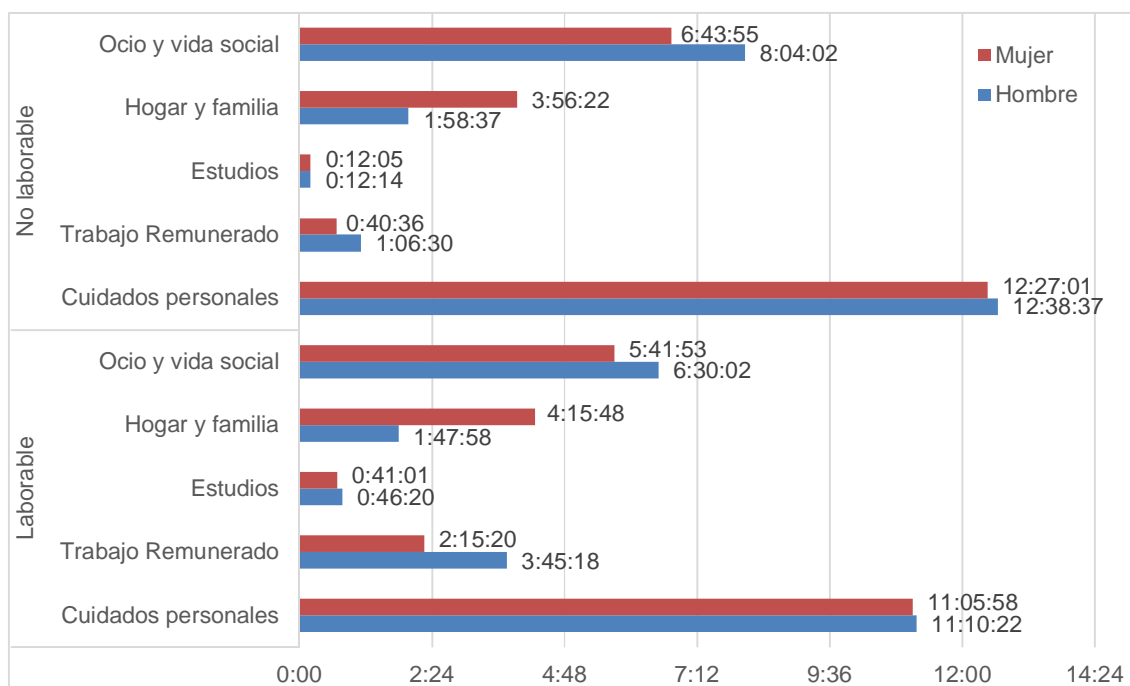
- Cuidados personales (dormir, comer, beber, aseo y vestirse)
- Trabajo remunerado
- Estudios
- Hogar y familia
- Trabajo voluntario y reuniones
- Vida social y diversión
- Deportes y actividades al aire libre
- Aficiones e informática
- Medios de comunicación
- Trayectos y empleo del tiempo no especificado

En la figura 11 se puede observar cómo se distribuye la realización de las distintas actividades secundarias en un día promedio. Así, podemos determinar que la actividad secundaria a la que se dedica más tiempo al día, es a *vida social y diversión* con 12 horas y 1 minuto. En esta actividad se incluyen: visitar y recibir visitas, fiestas y celebraciones, conversaciones telefónicas, asistir al cine, teatro, conciertos, exposiciones de arte y museos, bibliotecas, espectáculos deportivos, etc.

Con 8 horas y 47 minutos le sigue la actividad secundaria de *medios de comunicación* que incluye actividades como lectura de prensa o libros, ver la televisión, escuchar la radio, grabaciones, etc. Dedicamos 1 hora y 23 minutos de nuestro tiempo en la actividad secundaria de *hogar y familia*, contando las *aficiones e informática* con 26 minutos de nuestro tiempo como actividad secundaria.

La incorporación de actividades secundarias en la Encuesta de Empleo del Tiempo posibilita la realización de varias actividades simultáneamente, lo que se traduce en un incremento de la participación en algunas de ellas. Así, la actividad de *vida social y diversión* ve aumentada su participación desde el 4,8% de tiempo empleado en la misma por personas que la considera actividad principal hasta el 50,14% del tiempo empleado por las personas que la tienen en cuenta bien como actividad principal, bien como secundaria.



Figura 11. Tiempo medio diario dedicado a realizar las distintas actividades secundarias (hh:mm:ss)

Al igual que se realizó con la actividad principal, para llevar a cabo un análisis de las actividades secundarias a las que se dedica un mayor tiempo, se han agrupado en cinco categorías:

- Cuidados personales
- Trabajo remunerado
- Estudios
- Hogar y familia
- Ocio y vida social

La actividad de *Ocio y vida social* incluye al resto de actividades como son: *trabajo voluntario y reuniones, vida social y diversión, deportes y actividades al aire libre, aficiones e informática, medios de comunicación y trayectos y empleo del tiempo no especificado*.

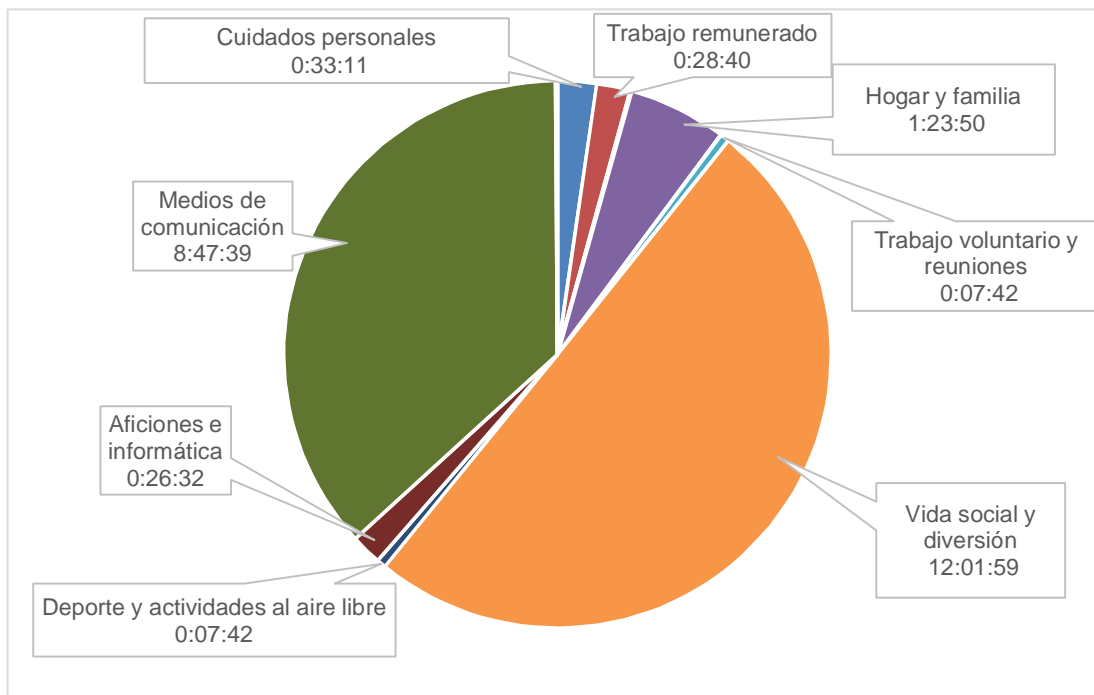
De esta manera tenemos, como muestra la figura 12, que la actividad secundaria por excelencia es la de *ocio y vida social*, a la que dedicamos el 98,75% de nuestro tiempo. Es decir, dedicamos gran parte de nuestro tiempo a ver la televisión, escuchar la radio, a la informática, a vida social a realizar ejercicio físico, etc. como actividad complementaria de otra principal.

A continuación, se analizará el tiempo medio diario dedicado por hombres y mujeres a la realización de las distintas actividades secundarias, al objeto de conocer si existen diferencias en cuanto al empleo del tiempo por parte de los mismos.

En la figura 13 se puede observar cómo se distribuyen las distintas actividades secundarias en un día promedio de hombres y mujeres. Así, podemos determinar que respecto a la realización de la actividad secundaria de *vida social y diversión* los hombres emplean más tiempo que las mujeres, dedicando 12 horas y 11 minutos los hombres y 11 horas y 54 minutos las mujeres.



Figura 12. Tiempo medio diario dedicado a realizar las distintas actividades secundarias agrupadas en 5 niveles (hh:mm:ss).

Sucede lo contrario con la actividad secundaria *medios de comunicación*, ya que en este caso son las mujeres las que con 8 horas y 58 minutos dedican más tiempo que los hombres (8 horas y 33 minutos) a la misma.



Figura 13. Tiempo medio diario dedicado por hombres y mujeres a realizar las distintas actividades secundarias (hh:mm:ss).

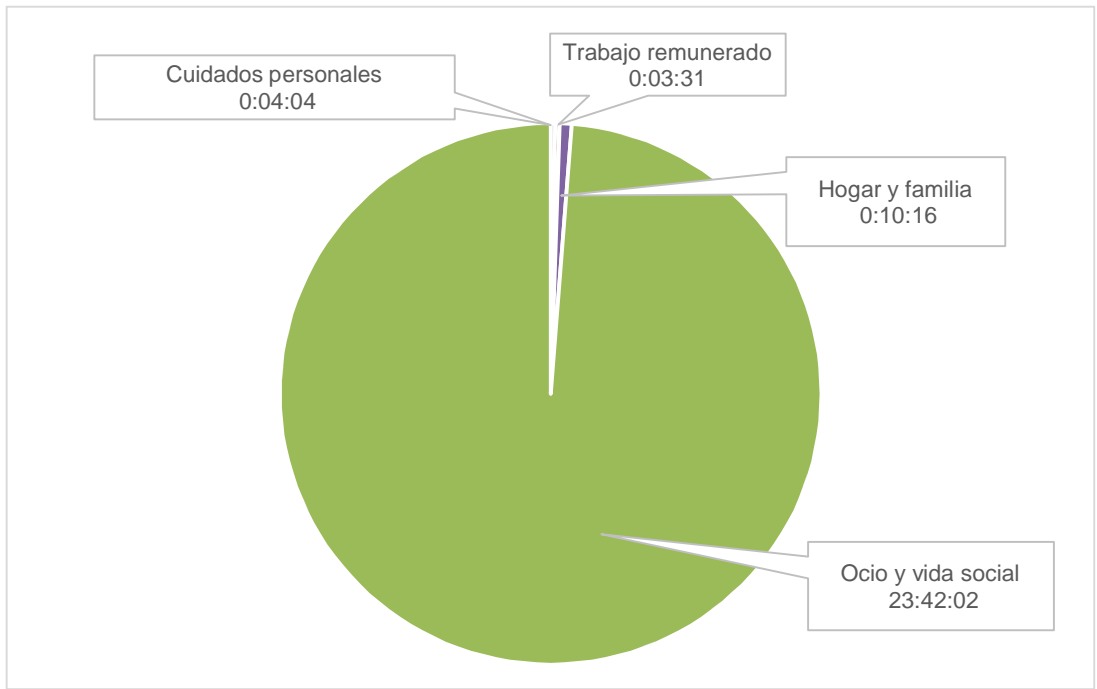

Figura 14. Tiempo medio diario dedicado por hombres y mujeres a realizar las distintas actividades secundarias agrupadas cinco niveles (hh:mm:ss).

Las mujeres dedican, en promedio un 3,41% más de su tiempo a las actividades de *hogar y familia* que los hombres, es decir, casi una hora (49 minutos) en realizar como actividad secundaria *hogar y familia*

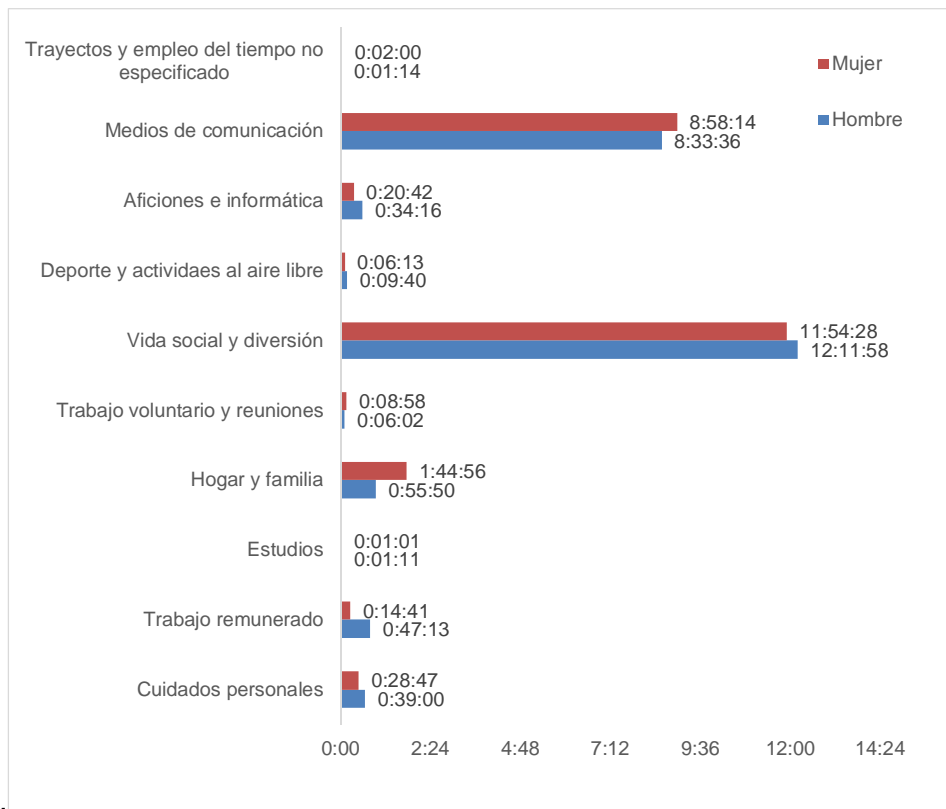
Al igual que se realizó con la actividad principal, se ha realizado un análisis de las actividades secundarias agrupándolas en cinco categorías. En la figura 14 se observa que no existen diferencias en cuanto al tiempo empleado por hombres y mujeres en la realización de las diferentes actividades secundarias, siendo la de *ocio y vida social* a la que dedican casi todo el tiempo, ya que es la que se puede realizar de forma simultánea con alguna actividad principal.

#### 4.1.3. Actividad principal y actividad secundaria

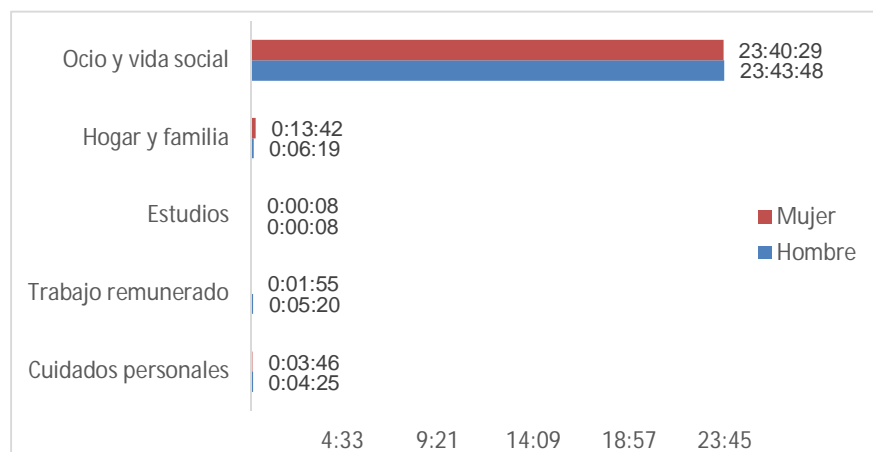
A continuación se va realizar un estudio sobre cuáles son las actividades principales que diariamente se realizan junto con alguna actividad secundaria. Destacan dos actividades secundarias, *vida social y diversión medios de comunicación*. Se observa que de 340.269 personas que realizan una actividad principal según la Encuesta de Empleo del Tiempo realizada por el INE, 170.605 personas, es decir un 50,1%, realizan como actividad secundaria *vida social y diversión*, y 124.681 personas, un 36,6%, realizan *medios de comunicación* (figura 15).

También es llamativo el número de personas (19.811) que realiza como actividad secundaria *hogar y familia* realizando alguna actividad principal simultáneamente.

En la figura 16 se muestra el total de personas que realizan las distintas actividades principales junto a las actividades secundarias de *medios de comunicación y vida social y diversión*. Así, podemos observar que para la actividad secundaria de *medios de comunicación* las actividades principales que se realizan por mayor número de personas son *cuidados personales* (50.238), *hogar y familia* (38.997) y *trayectos y empleo del tiempo no especificado* (15.297).

Para la otra actividad secundaria de *vida social y diversión*, nos encontramos que 66.059 personas realizan junto a esta actividad, la actividad principal de *cuidados personales*, 27.831 personas realizan *medios de comunicación* y 25.669 personas realizan la actividad de *hogar y familia*.





Figura 15. Total personas que realizan una actividad principal junto a una actividad secundaria.



Figura 16. Total personas que realizan las distintas actividades principales junto con las actividades secundarias de *medios de comunicación* y *vida social y diversión*.

Por lo que podemos concluir diciendo que la actividad principal que más personas realizan junto con alguna actividad secundaria es la de *cuidados personales*. Y más concretamente, con las actividades secundarias de *medios de comunicación* y *vida social y diversión*. Como ejemplo, podemos pensar nos aseamos (actividad principal) mientras escuchamos la radio (actividad secundaria).

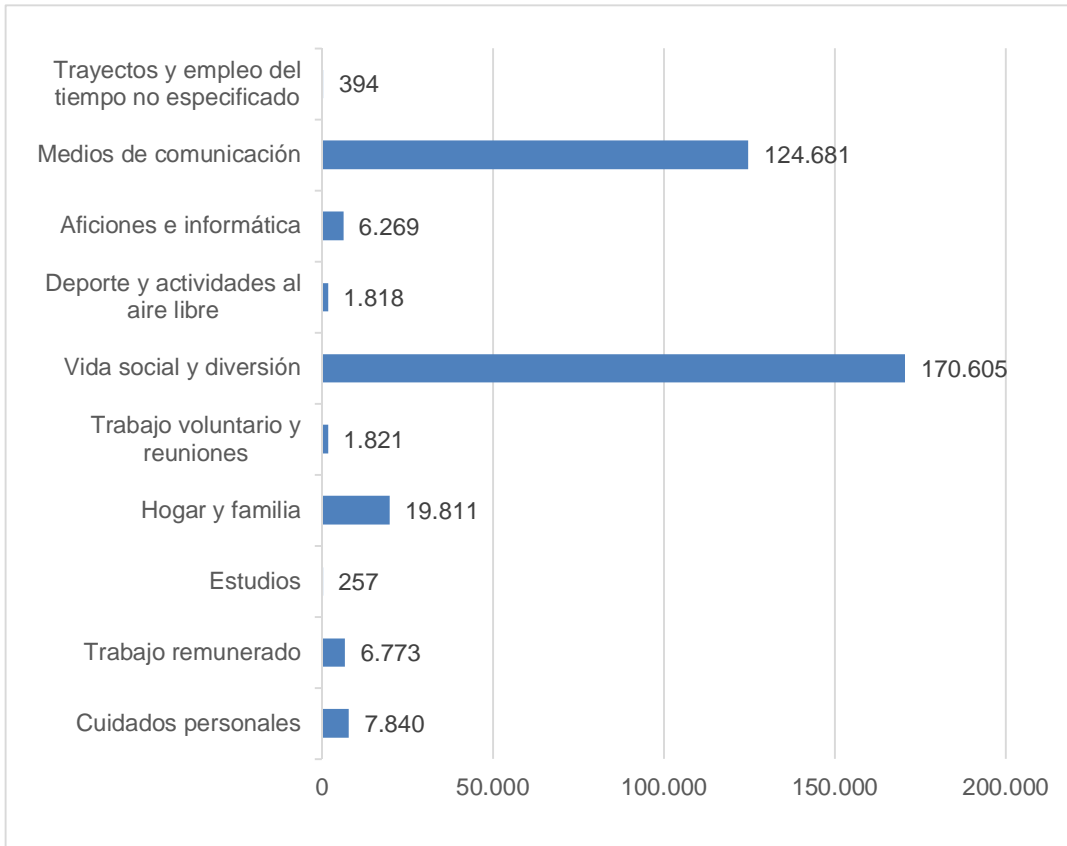
#### 4.2. Análisis dinámico de la actividad: ritmos de actividad diaria

Los ritmos de la actividad diaria constituyen uno de los indicadores que se extrae de la Encuesta del Tiempo Libre. Representan el porcentaje de personas que realiza la misma actividad principal en el mismo momento del día (Vivas et al., 2014).

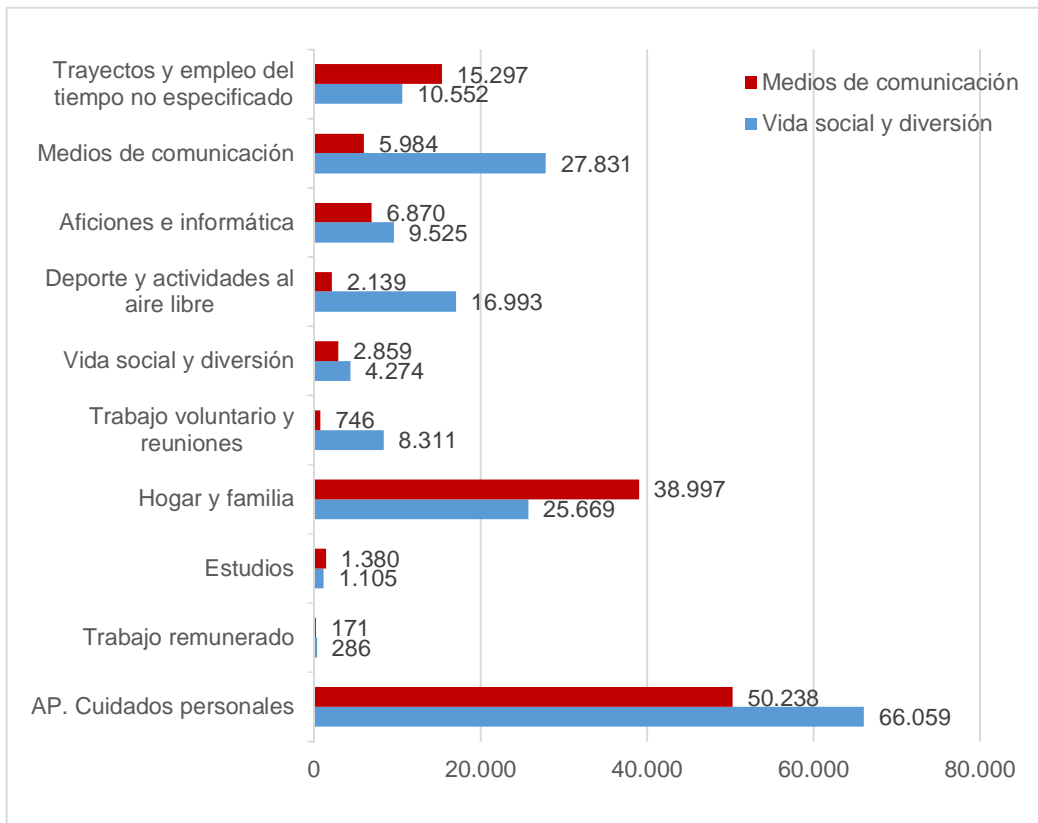
##### 4.2.1. Actividad principal. Ritmos de actividad diaria

La figura 17 muestra la evolución del porcentaje de personas que realiza la misma actividad principal en el mismo momento del día, representado en tramos horarios de 10 minutos. Se observa que más de un 95% de las personas encuestadas realizan la actividad *cuidados personales* a primera hora del día (desde las 6:00-6:10), lo que puede estar relacionado con las actividades de dormir, aseo, desayuno, etc. Posteriormente este porcentaje va disminuyendo progresivamente, alcanzado un mínimo de un 8,0% en el intervalo 12:40-12:50. Durante este periodo la población encuestada se dedica a otras actividades como *hogar y familia* y *trabajo remunerado*. A partir de las 13:00, el porcentaje comienza a incrementarse, registrándose un pico a las 14:20-14:30 con un 46,4%, que se corresponde con las horas de comida y siesta. Este porcentaje va decreciendo hasta las 20:00, hora a la cual comienza a incrementarse nuevamente para alcanzar un máximo de 97,8% en el tramo horario comprendido entre las 4:40 y las 5:20. Este intervalo de ascenso se corresponde con las horas de cena y de sueño.



Figura 17. Evolución del porcentaje de personas que realiza la misma actividad principal en el mismo momento del día.

Debido al elevado porcentaje que ocupa la actividad *cuidados personales* en un día promedio y con el fin de visualizar con más detalle la evolución del resto las actividades, se ha realizado un gráfico excluyendo dicha actividad (figura 18).

El porcentaje correspondiente al *trabajo remunerado* se va incrementado desde las 6:00, con un 1,7% hasta las 12:00, con un 22,9 % (máximo para esta actividad). Posteriormente disminuye para alcanzar un valor de 9,4% a las 15:00, coincidente con la finalización de la jornada laboral de mañana. Este porcentaje vuelve a incrementarse paulatinamente hasta alcanzar otro pico de 13,4% entre las 17:10 y las 17:30, para posteriormente disminuir hasta las 6:00. Esta evolución se corresponde con la jornada laboral de tarde y de noche. Estos datos muestran que la mayor parte de la población encuestada que realiza la actividad de *trabajo remunerado* lo hace en horario de mañana. Con porcentajes inferiores, la actividad *estudios* presenta una evolución similar al *trabajo remunerado*. Para este caso, los porcentajes alcanzan picos a las 11:40-11:50, con 6,0%, y a las 16:40-17:00 con 4,3%. Esta evolución se corresponde con el periodo de actividad de los centros educativos (colegios, institutos, universidades) y/o con la realización de las diferentes tareas encomendadas para su realización fuera de estos centros (“deberes”, trabajos, etc).

La actividad *hogar y familia* presenta una evolución con dos picos, que se alcanzan a las 11:40-11:50, con 32,2%, y a las 20:40-20:50 con 22,5%. Estos porcentajes se explican por la dedicación durante estos tramos horarios al mantenimiento del hogar, cuidado de niños, actividades culinarias, etc.

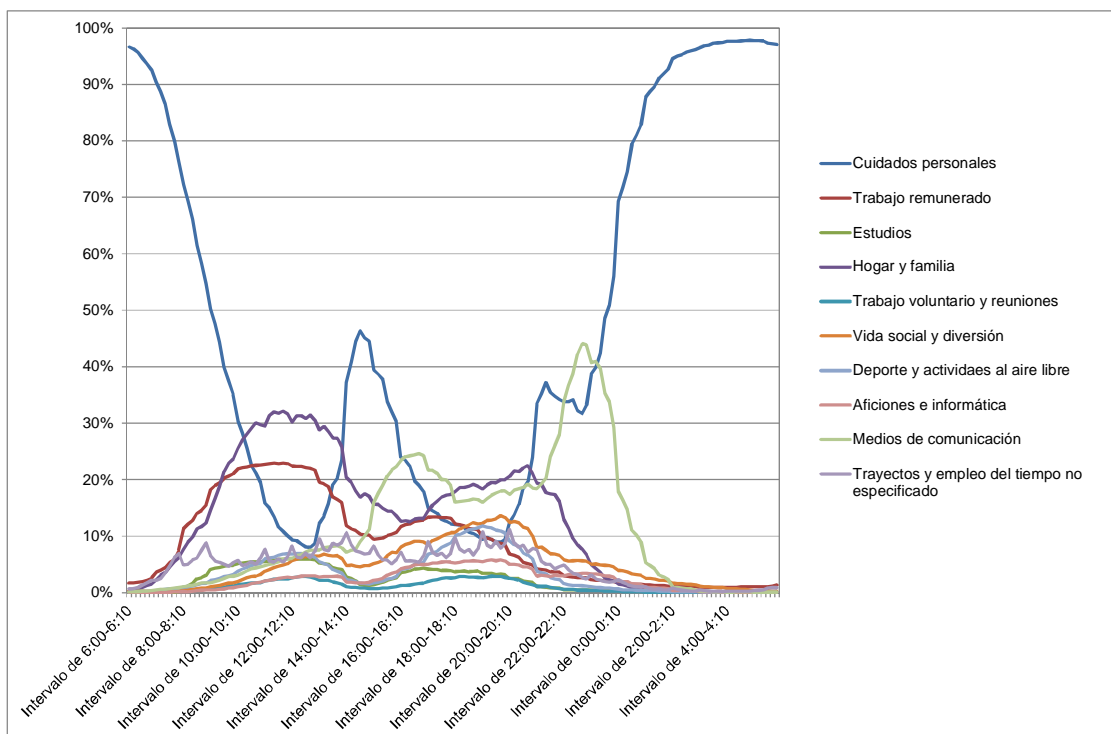
Con porcentajes superiores al resto de las actividades representadas en la figura 18, la actividad *medios de comunicación*, presenta dos picos, localizados después de la comida (16:40-16:50, con 24,7%) y después de la cena (a las 22:40-22:50, con 44,1%). Es importante indicar que desde las 15:00 hasta las 00:30, el porcentaje es siempre superior al 15%, periodo en el que la población encuestada aprovecha para realizar actividades como lectura, ver televisión o vídeos o escuchar radio o grabaciones.



Figura 18. Evolución del porcentaje de personas que realiza la misma actividad principal en el mismo momento del día excluyendo la actividad *cuidados personales*.

Respecto a la actividad *vida social y diversión*, los mayores valores los encontramos en el tramo horario de 17:30 a 21:00, con porcentajes superiores al 10%. La evolución de la actividad *deportes y actividades al aire libre* es similar a la de actividad *vida social y diversión*, presentando sus mayores valores desde las 18:30 a las 19:50, con porcentajes comprendidos entre 11,0% y 11,8%. Además, con porcentajes inferiores se observa otro pico matinal (entre 5,0% y 6,9%) entre las 10:40 y 13:20.

La actividad que muestra una evolución más irregular (figura 18), con un porcentaje máximo de 11,3% a las 20:00-20:10 es *trayectos y empleo del tiempo no especificado* puesto que incluye trayectos de ida o vuelta al trabajo, trayectos debidos a los estudios, a otras actividades de hogar y familia, trayectos debidos a compras y servicios o al cuidado de niños, trayectos debidos a otras actividades de tiempo libre, etc.

Con un porcentaje que no supera el 3% en ningún tramo horario, nos encontramos con la actividad principal *trabajo voluntario y reuniones*. Por otro lado, la actividad *aficiones e informática* presenta sus máximos porcentajes, entre un 5% y un 6%, entre las 16:40 y las 20:20.

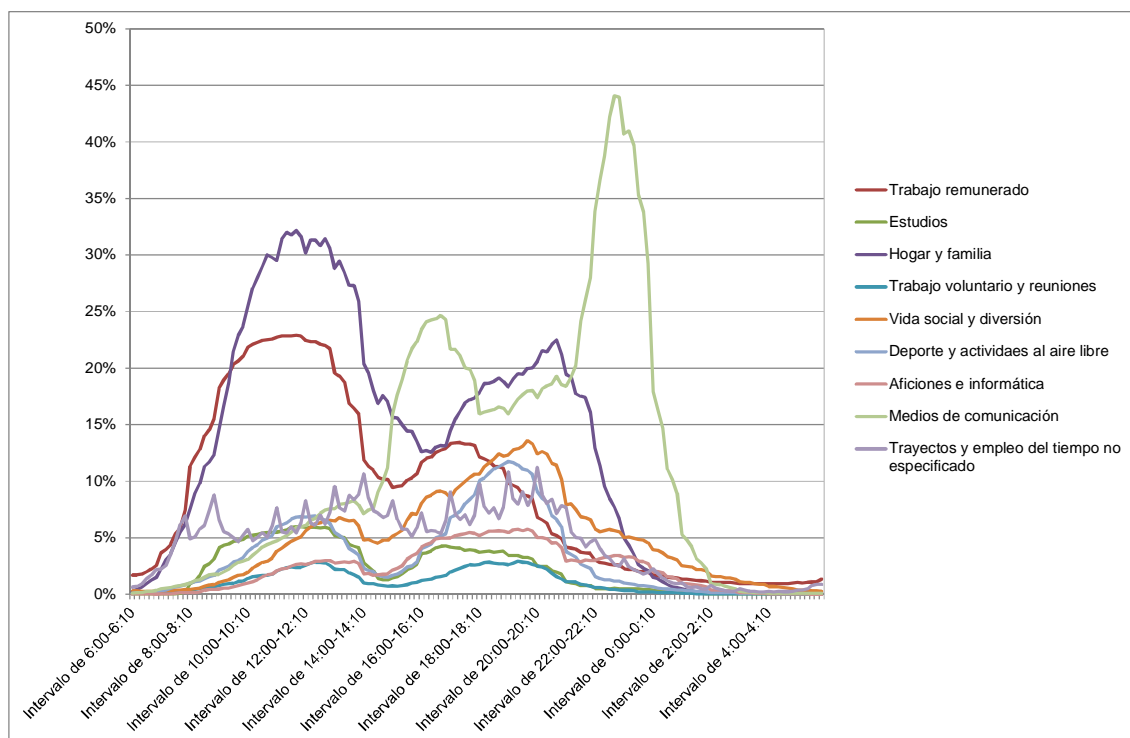
Con el objeto de conocer si los ritmos de actividad diaria presentan diferencias según el tipo de día (laborable o fin de semana), se ha llevado a cabo un análisis de las distintas actividades principales. Para ello, se ha realizado un agrupamiento de las variables existentes en la Encuesta de Empleo del Tiempo realizada por el INE al objeto de facilitar su estudio. Las variables en relación con los días de la semana son las siguientes:

- Laborables (lunes, martes, miércoles, jueves y viernes)
- Fin de semana (sábado y domingo)

En la figura 19 se puede observar como los ritmos de actividad diaria presentan diferencias según el tipo de día. Los días laborables (figura 19a) la actividad de *cuidados personales* es la actividad a la que mayor porcentaje de tiempo emplean los encuestados (presenta un máximo de 97,9% entre las 4:00 y las 5:00). Le sigue la actividad de *trabajo remunerado*, con picos superiores al 30% entre las 10:00 y las 12:00 de la mañana (presenta un máximo de 32,4% a las 11:40 – 11:50). Seguidamente encontramos la actividad de *hogar y familia* con cotas superiores al 29% entre las 11:00 y las 13:00 horas. El resto de actividades son realizadas en un porcentaje sensiblemente inferior a las anteriores.

Los fines de semana (figura 19b) la actividad que ocupa la mayor parte del tiempo, al igual que ocurre en los días laborables, es la de *cuidados personales* presentando un máximo de 97,8% entre las 05:20 y las 05:30 horas. A continuación la principal actividad realizada por la mañana está relacionada con las tareas domésticas, *hogar y familia*, cuyas máximas cotas se alcanzan entre las 11:00 y las 13:00 horas con porcentajes de participación superiores al 35%. La tercera actividad más realizada es *medios de comunicación*, que ve incrementada su participación desde las 12:00 horas.

Por la tarde, en cualquier día de la semana predominan las actividades de tiempo libre, aunque en los días laborables se alcanzan porcentajes inferiores a los alcanzados en fin de semana. Sin embargo, las tareas domésticas siguen una pauta similar en cualquier día de la semana, viendo incrementado su tiempo en fines de semana. En las tardes de fin de semana también se observa una disminución significativa del porcentaje de personas que trabajan de forma remunerada con respecto a las de los días laborables. El mismo comportamiento tiene la actividad de *estudio* cuyo ritmo baja a la mitad en fin de semana con respecto a un día laborable.

a)

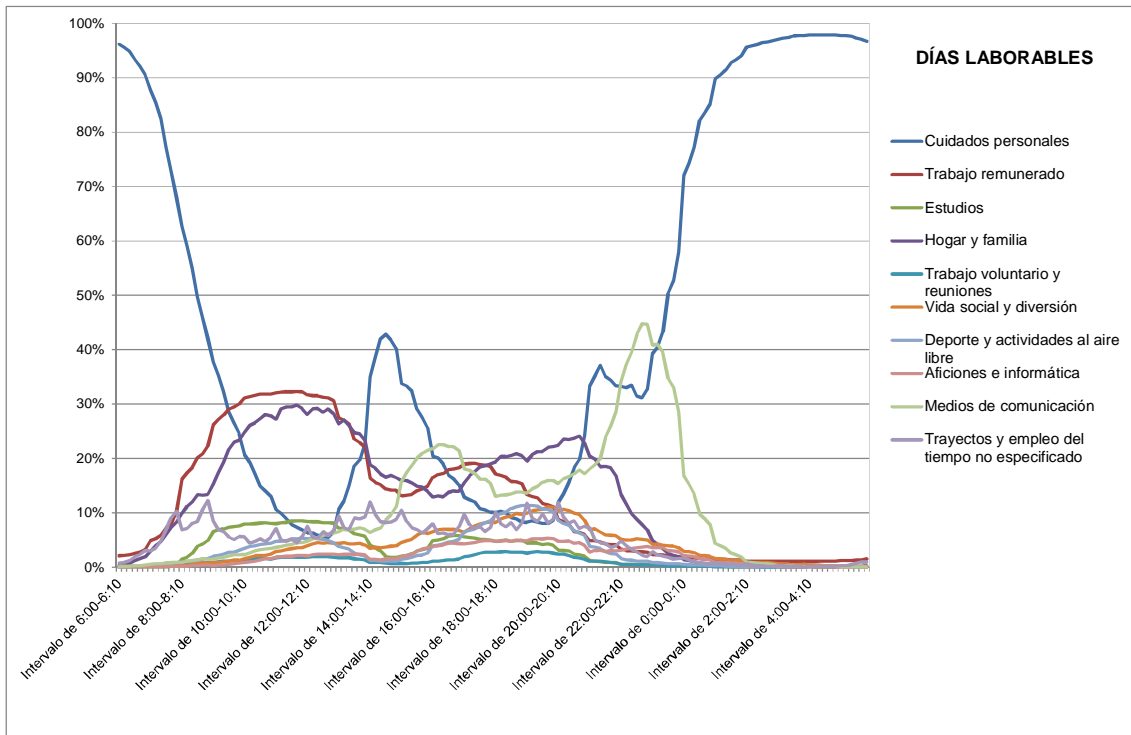

b)



Figura 19. Evolución del porcentaje de personas que realizan la misma actividad principal en el mismo momento del día: a) días laborables y b) fin de semana.

Con el fin de estudiar si existen diferencias significativas entre el porcentaje de hombres y mujeres que realizan la misma actividad principal en el mismo momento del día, se ha llevado a cabo un análisis de la evolución de dichos porcentajes por sexos para cada una de las diez actividades principales (figura 20).

La evolución de estos porcentajes es similar para ambos sexos para la realización de las distintas actividades, aunque se observa que las mujeres, en las horas centrales del día, dedican mucho más tiempo que los hombres a la actividad *hogar y familia* en perjuicio del resto de actividades, principalmente las relacionadas con el trabajo (figura 20). Así, los máximos porcentajes para la actividad *hogar y familia* se registran entre las 10:30 y las 13:20 con valores entre el 17% y el 20% para el caso de los hombres, frente a porcentajes de entre 38% y 43% para las mujeres.

Si nos centramos en los varones, se observa un comportamiento contrario, con un porcentaje mayor dedicado a la actividad trabajo remunerado, con un máximo de 28% a las 11:40 (frente a un 18% a las 11:20 para las mujeres) en detrimento del resto de actividades, especialmente de las de *hogar y familia*.

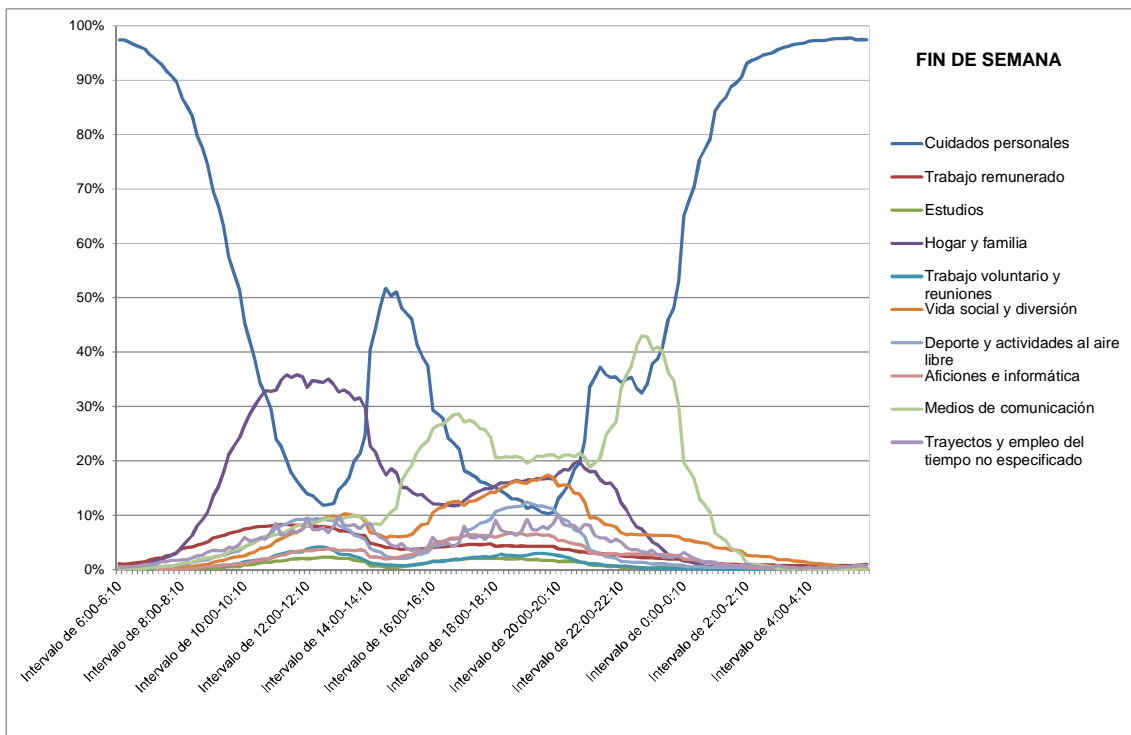
Para analizar de forma más detallada las diferencias en los ritmos de actividad diaria de hombres y mujeres, se ha realizado un estudio pormenorizado de las actividades más relevantes.

En la figura 21 se observan las diferencias existentes entre los ritmos de actividad diaria de hombres y mujeres. Indicar que la escala utilizada se ha limitado a un valor máximo del 50% en todas las gráficas con el fin de visualizar mejor los resultados obtenidos.

Respecto a la actividad de *trabajo remunerado* (figura 21a), el porcentaje se va incrementando para ambos sexos desde las 6:00, con un 2,68% para los hombres y un 0,87% para las mujeres, hasta las 11:50 para hombres (con 28,19%) y las 11:30 para mujeres (con 18,34%). Posteriormente el porcentaje va disminuyendo para ambos sexos hasta alrededor de las 15:00, hora a la que vuelve a incrementarse paulatinamente hasta alcanzar otro pico de 17,95% para hombres a las 17:30 y de 7,95% para mujeres a las 16:00. Seguidamente, se observa una disminución hasta las 6:00 a 2,18% para los hombres y 0,60% para las mujeres. Aunque la evolución es similar para hombres y mujeres, se registran diferencias en cuanto a los porcentajes de tiempo empleados por cada sexo. Así, comparando los valores máximos obtenidos para cada sexo, se observa que los hombres emplean 9,85% más de su tiempo en *trabajo remunerado* que las mujeres.

La actividad *hogar y familia* (figura 21b) presenta una evolución con dos picos, que se alcanzan para hombres a las 11:40-11:50 con 19,86% y a las 20:40-20:50 con 14,28%. Para mujeres, se registran máximos de 11:20-11:30, con 42,96%, y de 20:40-20:50 con 29,68%. Al comparar la evolución de los porcentajes registrados para hombres y mujeres, se observa una diferencia llamativa entre el tiempo empleado a esta actividad por ambos sexos, existiendo un marcado predominio del tiempo dedicado por las mujeres a esta actividad.

Con porcentajes superiores al resto de las actividades previamente analizadas, la actividad *medios de comunicación*, presenta dos picos, localizados después de la comida (16:40-16:50, con 20,94% para los hombres y 27,88% para las mujeres) y después de la cena (sobre las 23:00, con 45,10% para los hombres y 43,44% para las mujeres) (figura 21c). Es importante indicar que desde las 15:00 hasta las 00:30, el porcentaje es siempre superior al 15% para ambos sexos.

a)

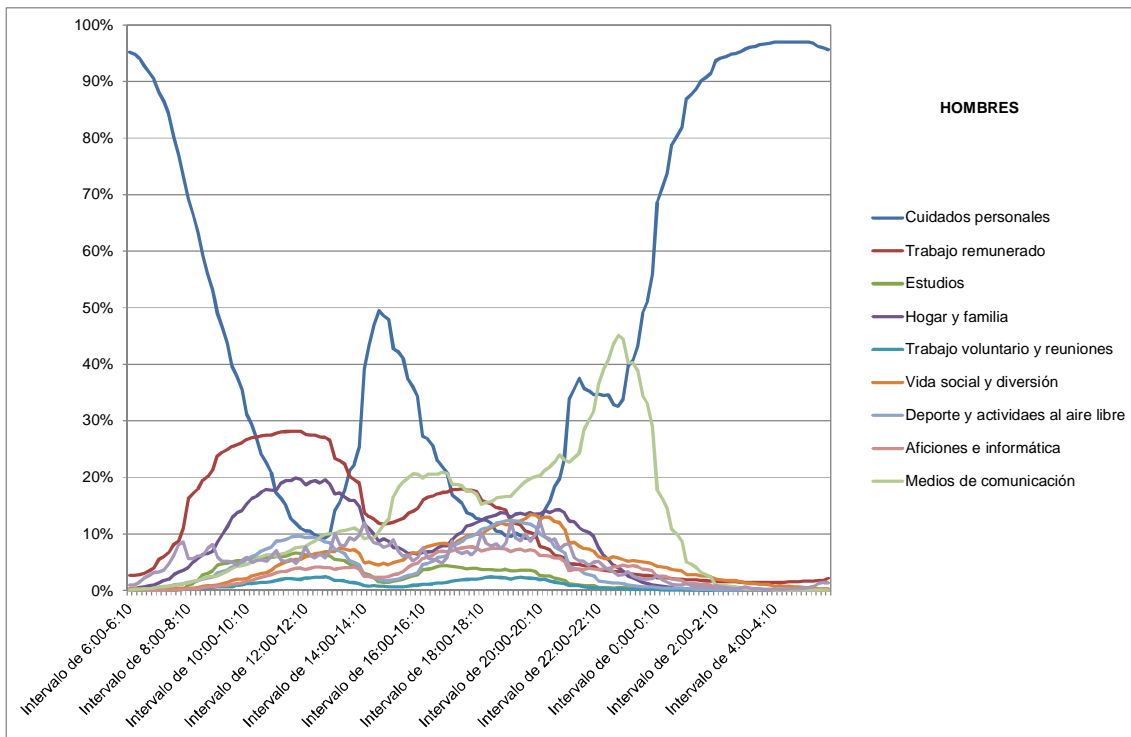

b)



Figura 20. Evolución del porcentaje de a) hombres y b) mujeres que realizan la misma actividad principal en el mismo momento del día.

Respecto a la actividad de *vida social y diversión* (figura 21d), el porcentaje empleado por hombres y mujeres es muy similar, encontrando dos puntos máximos,

de 12:40 a 12:50 (con 6,85% y 6,34% para hombres y mujeres, respectivamente) y de 19:40 a 19:50 (con 13,41% y 13,78% para hombres y mujeres, respectivamente, siendo estos valores máximos para cada categoría).

La actividad de *aficiones e informática* (figura 21e) y la actividad de *deporte y actividades al aire libre* (figura 21f), presentan una distribución del tiempo muy similar, ocupando los hombres más tiempo a estas actividades que las mujeres. En ningún momento del día se superan porcentajes de dedicación superiores al 15% para ninguna de las dos actividades.

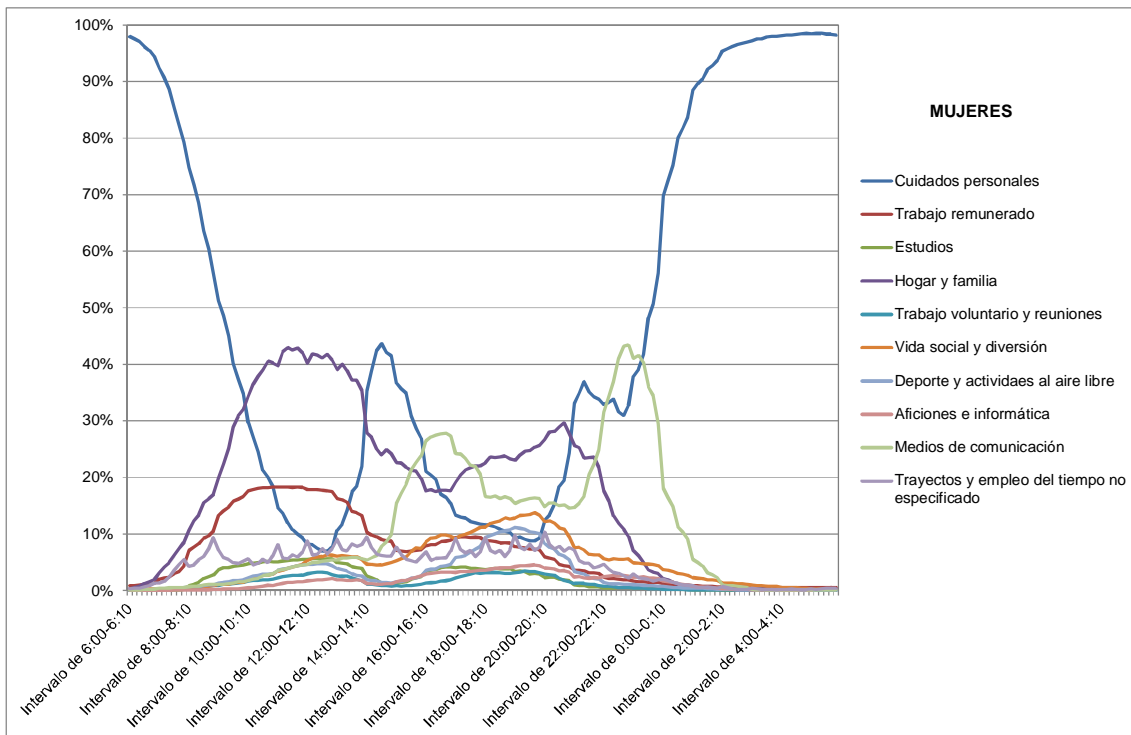

Figura 21. Evolución del porcentaje de hombres y mujeres que realizan la misma actividad principal en el mismo momento del día; a) *trabajo remunerado*, b) *hogar y familia*, c) *medios de comunicación*, d) *vida social y diversión*, e) *aficiones e informática* y f) *deportes y actividades al aire libre*.



Para analizar de forma más detallada las diferencias en los ritmos de actividad diaria de hombres y mujeres, se ha realizado un estudio pormenorizado de las actividades más relevantes en los días laborables y en fin de semana.

Así podemos observar en la figura 22 que respecto a la actividad de *trabajo remunerado* los ritmos de actividad diaria presentan diferencias según el tipo de día y el sexo. Se observa que los días laborables los hombres dedican a esta actividad un mayor porcentaje de tiempo que las mujeres, con porcentajes en torno al 39% para hombres y al 26% para mujeres en el tramo horario de 10:00 a 12:00 de la mañana.

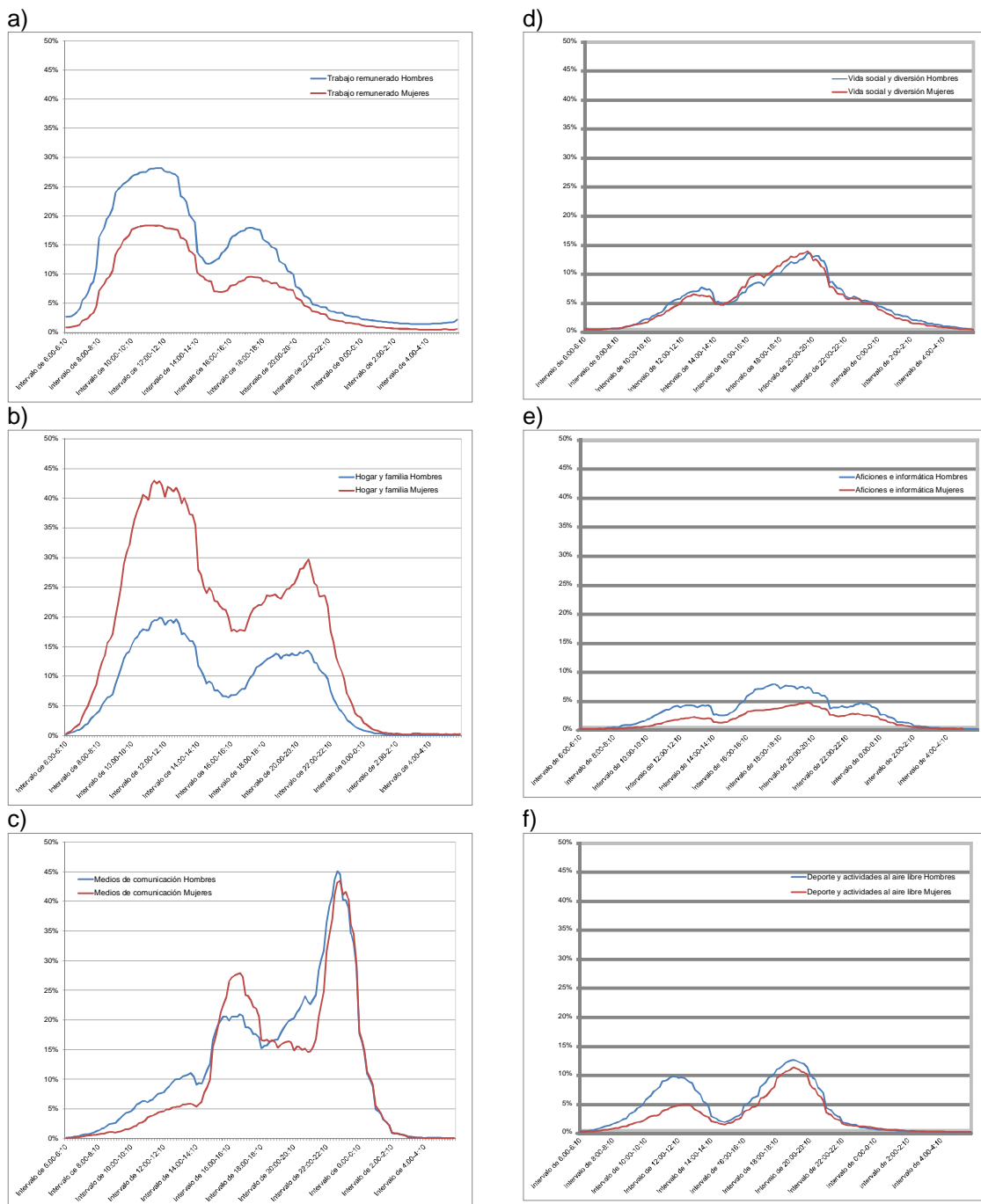
a)

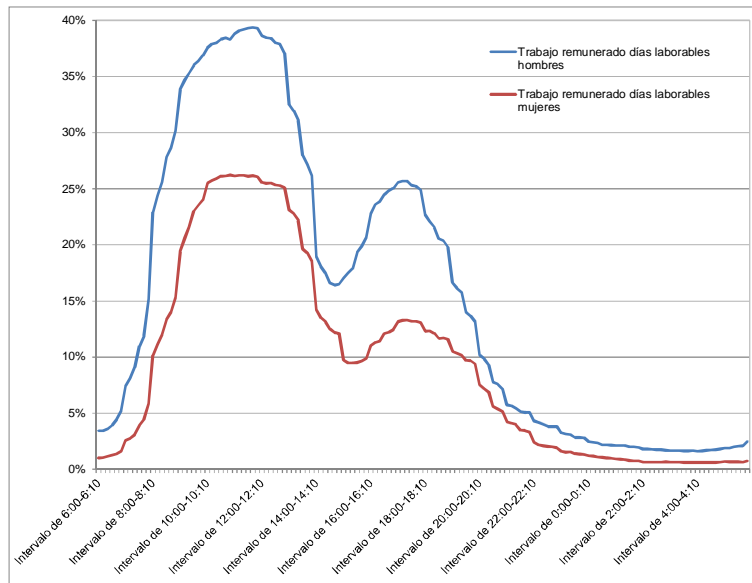

b)



Figura 21. Evolución del porcentaje de hombres y mujeres que realizan la misma actividad principal en el mismo momento del día; a) *trabajo remunerado* en días laborables, b) *trabajo remunerado* en fin de semana.

Entre las 16:00 y las 20:00 horas (figura 22a) se registran porcentajes en torno al 25% para hombres y 14% para mujeres. Por otro lado, durante los fines de semana (figura 22b) se observan diferencias en cuanto al tiempo empleado por hombres y mujeres a esta actividad. Se siguen registrando porcentajes superiores para los hombres pero sin llegar a alcanzar los valores de los días laborables (en torno al 10% para hombres y al 7% para mujeres en su cota más alta).

La figura 23 muestra la evolución del porcentaje del tiempo que hombres y mujeres dedican a la actividad principal de *hogar y familia* diferenciando entre días laborables y fines de semana.

a)

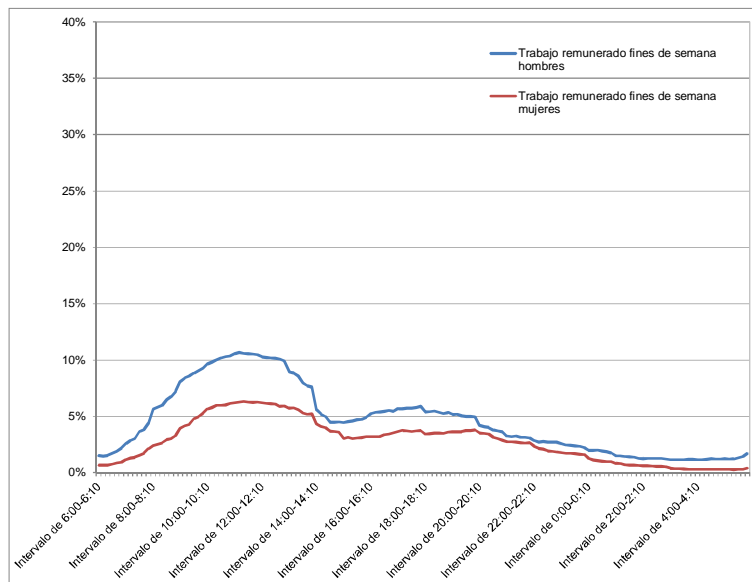
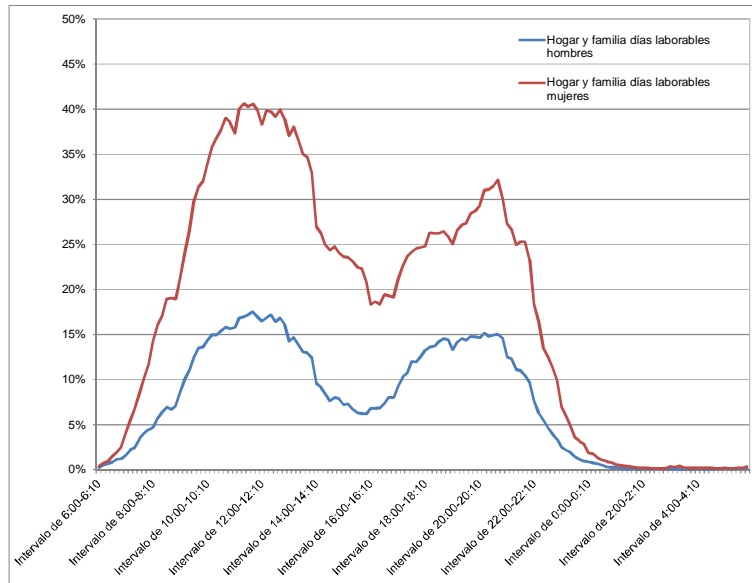

b)



Figura 23. Evolución del porcentaje de hombres y mujeres que realizan la misma actividad principal en el mismo momento del día; a) *hogar y familia* en días laborables, b) *hogar y familia* en fin de semana.

Se puede observar que los ritmos de actividad diaria presentan diferencias según el tipo de día y el sexo, aunque esta vez ocurre lo contrario que con la actividad de *trabajo remunerado*. Así, los días laborables, las mujeres dedican a esta actividad un mayor porcentaje de tiempo que los hombres, con valores en torno al 40%, mientras que los hombres emplean alrededor del 16%, en el tramo horario de 9:00 a 14:00 y porcentajes en torno al 30% para mujeres y al 15% para hombres entre las 18:00 y las 23:00 horas (figura 23a). Durante los fines de semana también se observan diferencias en cuando al tiempo empleado por hombres y mujeres. Se incrementa el empleo del tiempo en esta actividad respecto al empleado los días laborables para ambos sexos. Así, entre las 9:00 y las 14:00 horas, las mujeres dedican en torno al 45% del tiempo a esta actividad, mientras que los hombres dedican un 24% del su tiempo en el misma franja horaria (figura 23b). Por otro lado, entre las 18:00 y las 22:00 horas también se observa otro pico, dedicando las mujeres un porcentaje en torno al 24% y los hombres un 12% a esta actividad.

#### **4.2.2. Actividad secundaria. Ritmos de actividad diaria**

A continuación se va realizar un estudio sobre cuáles son las actividades secundarias que diariamente se realizan junto con alguna actividad principal.

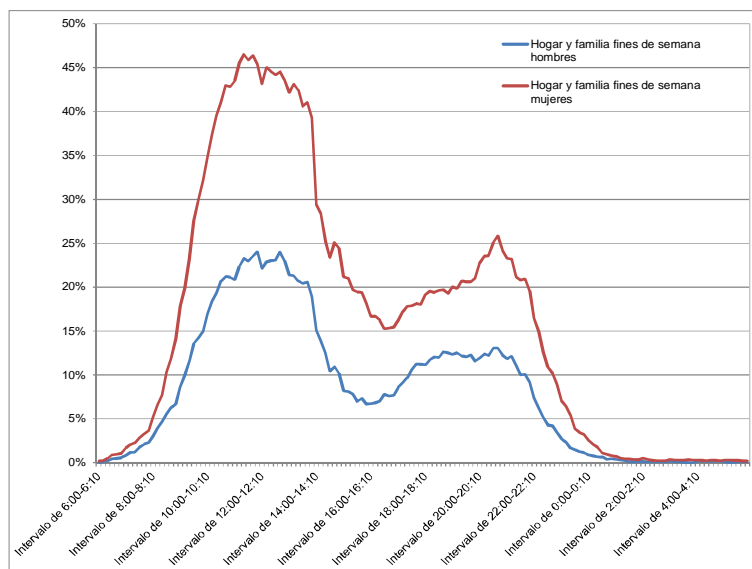
En la figura 24 se han representado la evolución del porcentaje de personas que realiza la misma actividad secundaria en el mismo momento del día. Es importante destacar que la escala se ha limitado al valor máximo del 10% con el fin de visualizar mejor los resultados obtenidos.

Destaca la actividad secundaria *trabajo remunerado*, que alcanza sus máximos porcentajes entre las 14:00 y las 15:00 con valores entre 7,0% y 7,9%. Posibles ejemplos que podrían enmarcarse en esta situación serían i) una persona que trabaje en casa y durante este intervalo horario tenga como actividad principal el cuidado de los niños o las actividades culinarias y como actividad secundaria el *trabajo remunerado* o ii) personas que aprovechan el intervalo de 14:00-15:00 para tomar algo (actividad principal) y, al mismo tiempo, comentar aspectos laborales (actividad secundaria).

Respecto a la actividad *trayectos y empleo del tiempo no especificado* se observa un periodo con cotas máximas entre 3,0% y 4,8% entre las 22:20 y las 23:50.

El resto de las actividades secundarias no supera el 3,0% en ningún momento del día.



Figura 24. Evolución del porcentaje de personas que realiza la misma actividad secundaria en el mismo momento del día.

Al igual que para las actividades principales, se ha realizado un estudio con el fin de determinar si existen diferencias significativas entre el porcentaje de hombres y mujeres que realizan las misma actividad secundaria en el mismo momento del día (figura 25). La evolución de los porcentajes es similar para ambos sexos para la realización de las distintas actividades secundarias. Sin embargo, se detectan ligeras diferencias en cuanto a los porcentajes. Así, por ejemplo, para el caso de la actividad *trabajo remunerado*, los máximos valores se registran durante el intervalo 14:10-14:30 con porcentajes de 8,1% para los hombres frente a 7,3% para las mujeres.

Respecto a la actividad *trayectos y empleo del tiempo no especificado* sólo se alcanzan porcentajes de participación superiores al 6% en el intervalo 23:20-23:30 para los varones, frente a un máximo de 4,5% alcanzado para las mujeres durante el periodo 22:40-23:10.

Para el caso de los hombres, también podemos destacar como actividad secundaria *estudios*, con un porcentaje máximo de 4,2% durante el intervalo 18:30-18:40, frente al máximo registrado para las mujeres entre las 12:10 y 12:20 con 2,9%. Se registra una diferencia de un 1% para la actividad secundaria *deportes y actividades al aire libre* entre hombres (2%) y mujeres (3%).

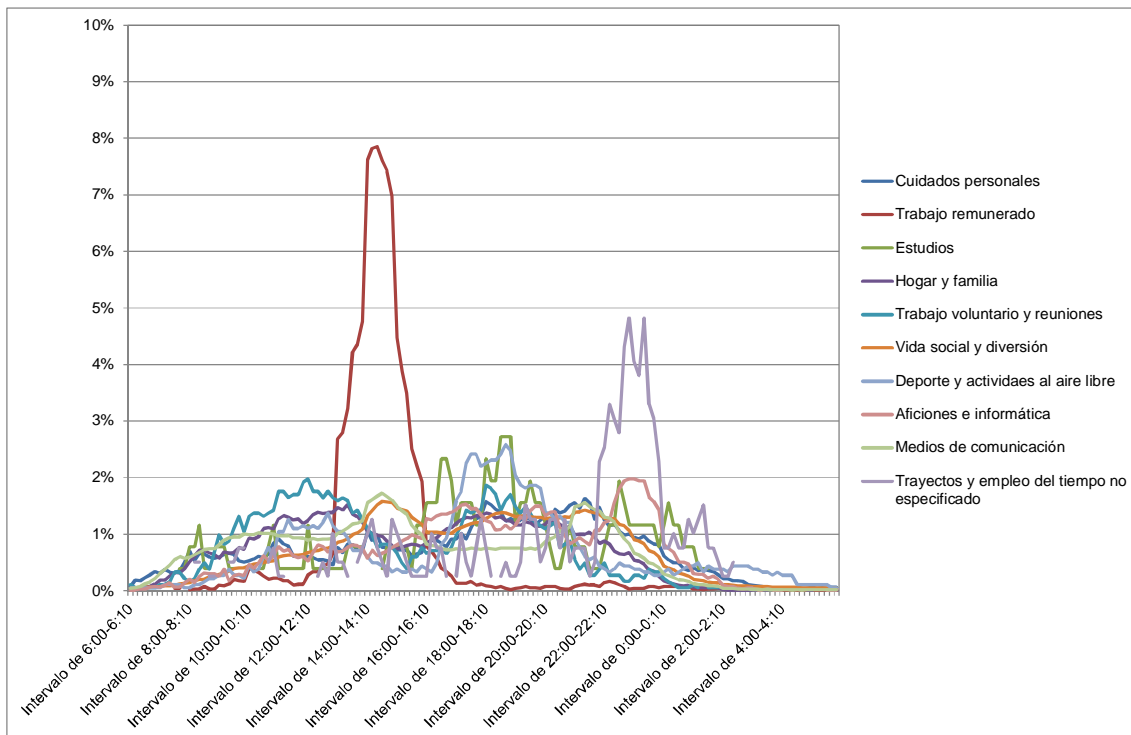
a)

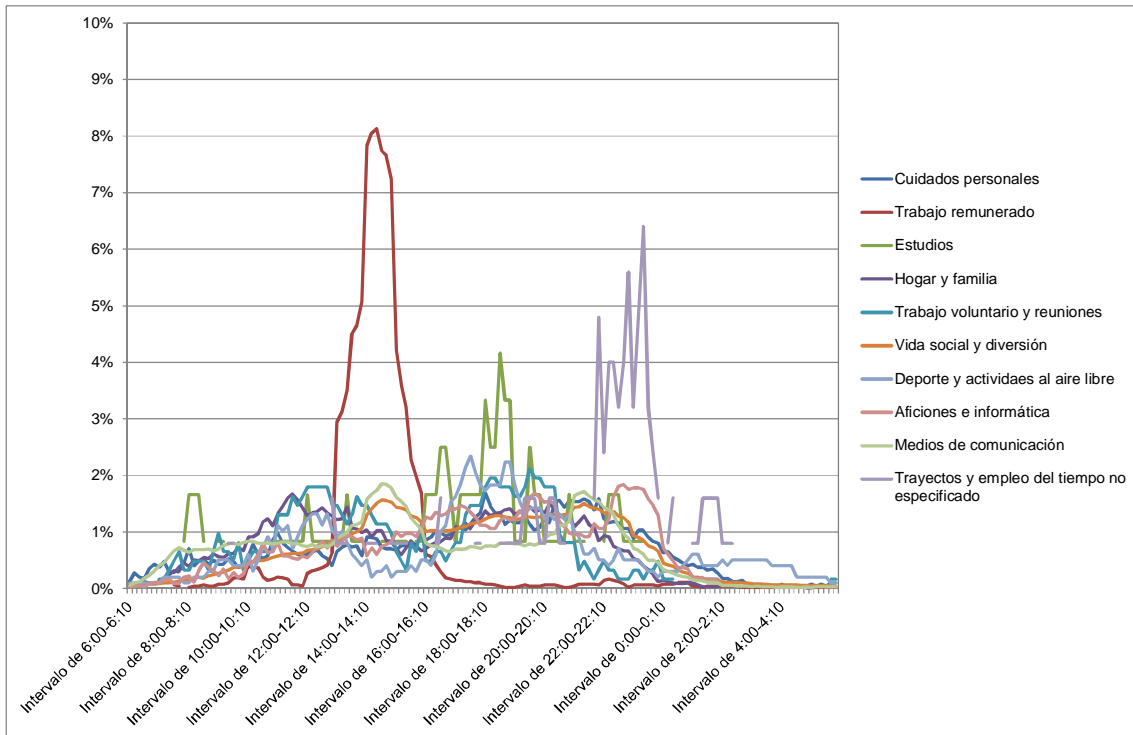

b)



Figura 25. Evolución del porcentaje de a) hombres y b) mujeres que realizan la misma actividad secundaria en el mismo momento del día.

## 5. Conclusiones

Las principales conclusiones de este trabajo se recogen en los siguientes puntos:

1. Los indicadores a la hora de realizar un estudio del empleo del tiempo en hombres y mujeres son las distintas actividades que diariamente se realizan: *cuidados personales, trabajo remunerado, estudios, hogar y familia, trabajo voluntario y reuniones, vida social y diversión, deportes y actividades al aire libre, aficiones e informática, medios de comunicación y trayectos y empleo del tiempo no especificado*.
2. El tiempo medio diario dedicado a las distintas actividades principales, por hombres y mujeres, presenta ciertas diferencias. Los hombres dedican a estas actividades un tiempo medio diario superior que las mujeres, excepto en el tiempo empleado en trabajos relacionados con el *hogar y la familia*, donde las mujeres dedican un tiempo medio diario superior (4 horas y 8 minutos frente a las 1 hora y 52 minutos). Sin embargo, para la actividad de *trabajo remunerado* los hombres dedican un tiempo medio diario superior al de las mujeres (2 horas y 43 minutos los hombres frente a 1 hora y 37 minutos las mujeres). Estos resultados reflejan la persistencia de una estrecha relación entre los roles de género asignados a cada sexo y los usos del tiempo.
3. Si tenemos en cuenta las variables grupos de edad, tamaño del municipio, relación con la actividad, ingresos y días de la semana, el tiempo empleado en la realización de las diferentes actividades principales mostró una dependencia con el sexo. En todos los casos se observa el mismo patrón, en el que los hombres dedican más tiempo a todas las actividades excepto a *hogar y familia*. Además, se identificaron diferencias entre las diferentes categorías establecidas dentro de cada variable.
4. La actividad secundaria a la que se dedica más tiempo al día es a *vida social y diversión* (dedicando 12 horas y 11 minutos los hombres y 11 horas y 54 minutos las mujeres), seguida de *medios de comunicación* (las mujeres dedican 8 horas y 58 minutos frente a 8 horas y 33 minutos que dedican los hombres).
5. Para ambos sexos, la actividad principal que más se realiza junto con alguna actividad secundaria es la de *cuidados personales*. Y más concretamente, con las actividades secundarias de *medios de comunicación y vida social y diversión*.
6. Los mayores porcentajes en cuanto a la distribución diaria del tiempo se registran en las actividades principales *cuidados personales, actividades trabajo remunerado, medios de comunicación y hogar y familia*. Los menores porcentajes registrados a lo largo del día se observan, tanto para hombres como para mujeres, en las actividades *trabajo voluntario y reuniones*, que no supera el 4% y *aficiones e informática*, con porcentajes inferiores al 8% a lo largo del día.

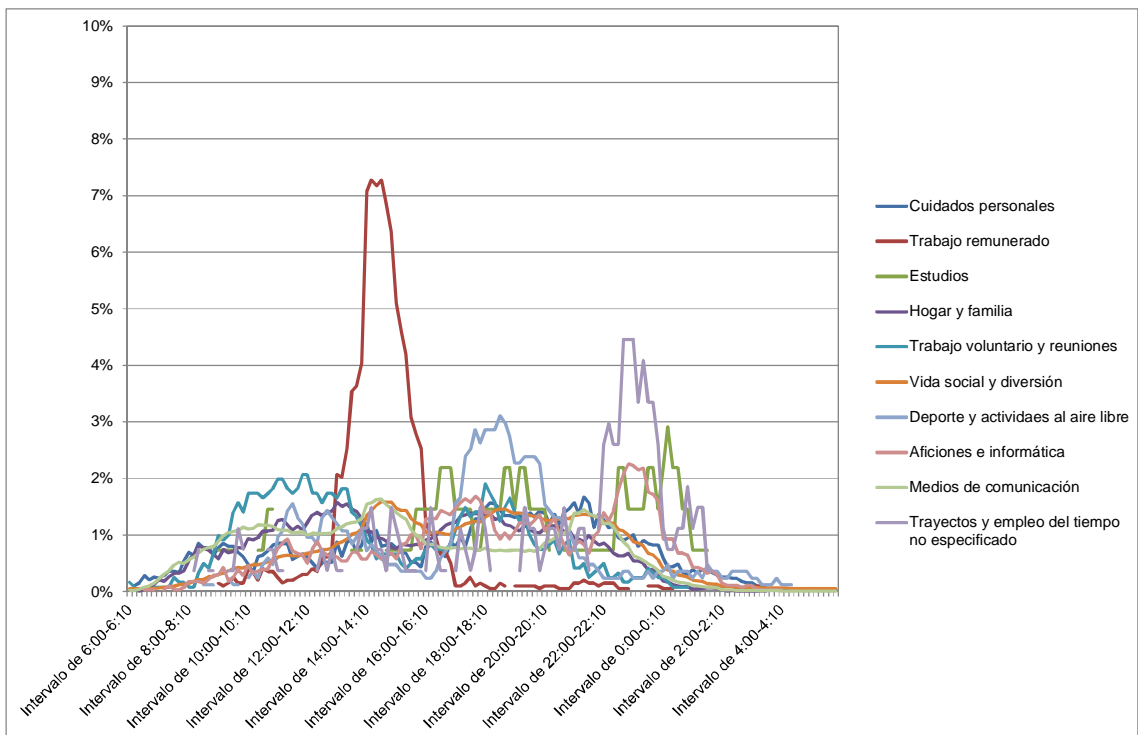
## 6. Bibliografía

- EUROSTAT, 2015. Oficina Estadística de la Unión Europea. [<http://ec.europa.eu/eurostat>]. [Consulta: 28-05-2015].
- INE, 2008. Boletín informativo del Instituto Nacional de Estadística. El ocio en cifras. <http://www.ine.es> [Consulta: 01-06-2015].
- INE, 2011a. Instituto Nacional de Estadística, Encuesta de Empleo del Tiempo 2009-2010. Metodología. Julio de 2011. <http://www.ine.es/metodologia/t25/t25304471.pdf> [Consulta: 01-06-2015].
- INE, 2011b. Instituto Nacional de Estadística, Encuesta de Empleo del Tiempo 2009-2010. Notas de prensa. 14 de julio de 2011. [www.ine.es/prensa/np669.pdf](http://www.ine.es/prensa/np669.pdf) [Consulta: 20-06-2015].
- INE, 2015a. Instituto Nacional de Estadística, [[www.ine.es](http://www.ine.es)]. [Consulta: 01-06-2015].
- INE, 2015b. Mujeres y hombres en España ISSN 2255-0402. [[www.ine.es](http://www.ine.es)]. [Consulta: 05-06-2015].
- Vivas E., Angulo C., Hernández S. y del Val R., 2014. Otras facetas de la Encuesta de Empleo del Tiempo 2009-2010. [[www.ine.es](http://www.ine.es)]. [Consulta: 26-05-2015].

# **Anexo I**

Cuestionarios de la Encuesta de Empleo del Tiempo (INE)



NÚMERO DE CUESTIONARIO:

### A. Identificación

#### 1. Identificación de la sección

Provincia	____	□□
Código	____	□□□□□□-□
Municipio	____	
	____	□□□□
Distrito/sección	____	□□□□-□□□□
Año/trimestre/semana	□□	□□□□



#### 2. Datos de la vivienda y hogar

Nº de orden de la vivienda	____	□□
Nº de orden del hogar	____	□
Código del entrevistador	____	□□
Nº de orden de la persona a la que se refiere la información	____	□□

#### 3. Nombre de la persona y fecha de cumplimentación

Nombre de la persona que debe cumplimentar el diario \_\_\_\_\_

Por favor, rellene el diario el ..... □□ día □□ mes □□ año

#### 4. Fecha de cumplimentación por posposición

Fecha por posposición □□ día □□ mes □□ año

#### Naturaleza, características y finalidad

La Encuesta de Empleo del Tiempo es una fuente de información estadística comparable a nivel de la Unión Europea, diseñada con la finalidad de obtener datos comparativos sobre el modo de vida de las personas y la distribución y utilización de su tiempo.

#### Legislación

##### Secreto Estadístico

Serán objeto de protección y quedarán amparados por el **secreto estadístico** los datos personales que obtengan los servicios estadísticos (art. 13.1 de la Ley de la Función Estadística Pública de 9 de mayo de 1989, (LFEP)).

Todo el personal estadístico tendrá la obligación de preservar el secreto estadístico (art. 17.1 de la LFEP).

##### Obligación de facilitar los datos

Las Leyes 4/1990 y 13/1996 establecen la **obligación de facilitar los datos** que se soliciten para la elaboración de esta Estadística.

Los servicios estadísticos podrán solicitar datos de las personas físicas y jurídicas nacionales y extranjeras, residentes en España (art. 10.1 de la LFEP).

Todas las personas físicas y jurídicas que suministren datos **deben contestar de forma veraz, exacta, completa y dentro de los plazos** a las preguntas ordenadas en la debida forma por parte de los servicios estadísticos (art. 10.2 de la LFEP).

Para velar por el cumplimiento de estas normas la LFEP (art. 48) otorga al INE capacidad sancionadora.



# Instrucciones de cumplimentación

## ¿Cómo se debe cumplimentar el diario?

Si realizó más de una actividad simultáneamente, escriba la que considere principal.

Si realizó más de una actividad consecutiva en el intervalo de 10 minutos, incluya la que le llevó más tiempo.

Si estaba haciendo algo que considera demasiado privado regístrelo como personal.

Hora	(1) ¿Qué estaba haciendo? Escriba su <b>actividad principal</b> para cada intervalo de 10 minutos. Una actividad en cada línea.	Ordenador o internet	(2) ¿Qué más estaba haciendo? Registre la más importante de las actividades que realizaba al mismo tiempo que la actividad principal.	Ordenador o internet
¿A qué hora comenzó esta actividad? <input type="text" value="23"/> hh <input type="text" value="10"/> mm		@		@
06:00–06:10	Dormir	<input type="checkbox"/>		<input type="checkbox"/>
06:10–06:20	"	<input type="checkbox"/>		<input type="checkbox"/>
06:20–06:30	"	<input type="checkbox"/>		<input type="checkbox"/>
06:30–06:40	Aseo, ducha	<input type="checkbox"/>		<input type="checkbox"/>
06:40–06:50	Despertar a los niños	<input type="checkbox"/>		<input type="checkbox"/>
06:50–07:00	Vestirme	<input type="checkbox"/>	Escuchar la radio	<input type="checkbox"/>
07:00–07:10	Desayunar	<input type="checkbox"/>	Leer una revista	<input type="checkbox"/>
<p> No es necesario que detalle lo que estaba haciendo en el trabajo pero anote lo que hace durante los descansos o las pausas para la comida en el trabajo, por ejemplo: comer, dar un paseo... Si se lleva trabajo a casa, menciónelo.</p>				
10:50–11:00	Trabajo	<input checked="" type="checkbox"/>		<input type="checkbox"/>
11:00–11:10	"	<input checked="" type="checkbox"/>		<input type="checkbox"/>
11:10–11:20	Tomar café	<input type="checkbox"/>	Charlar con los compañeros	<input type="checkbox"/>
<p> Separe los desplazamientos de la actividad causante de los mismos, por ejemplo: caminar hasta la parada del autobús, ir en autobús hasta el centro comercial, comprar, ir en autobús a casa...</p>				
18:00–18:10	Autobús del trabajo al colegio	<input type="checkbox"/>	Escuchar la radio	<input type="checkbox"/>
18:10–18:20	Hablar con la maestra	<input type="checkbox"/>		<input type="checkbox"/>
18:20–18:30	Ir a pie al supermercado	<input type="checkbox"/>	Charlar con los niños	<input type="checkbox"/>
18:30–18:40	Comprar para mí y el vecino	<input type="checkbox"/>	"	<input type="checkbox"/>
18:40–18:50	"	<input type="checkbox"/>	"	<input type="checkbox"/>
18:50–19:00	Vuelta a casa a pie	<input type="checkbox"/>	Hablando por el móvil	<input type="checkbox"/>
19:00–19:10	Entregar la compra al vecino	<input type="checkbox"/>	Hablar con el vecino	<input type="checkbox"/>
19:10–19:20	Colocar compra en la nevera	<input type="checkbox"/>	Escuchar la radio	<input type="checkbox"/>
19:20–19:30	Comprar entradas por internet	<input checked="" type="checkbox"/>	"	<input type="checkbox"/>

Utilice una flecha o comillas para indicar que una actividad dura más de 10 minutos

Detalle si lee la prensa, libros, revistas...

En las labores del hogar y el cuidado de los niños concrete lo que estaba haciendo, por ejemplo: hacer la cena, lavar los platos, calentar leche, dar de comer a los niños, acostarlos, cortar el césped, limpiar el coche, barrer la casa, limpiar el patio...

Marque una cruz si en la actividad utiliza ordenador o internet

Distinga entre las clases y el estudio en casa. Describa el tipo de estudios: reglados (educación primaria, formación profesional, estudios universitarios...) o no reglados (pintura, música, idiomas, informática, bricolaje...). Si los estudios son parte de un trabajo remunerado, anótelos.

Estar acompañado no implica que se esté realizando la actividad conjuntamente, sino que la persona se encuentra cerca físicamente. No es necesario contestar esta pregunta para el tiempo que pasa durmiendo.

(3) ¿Dónde estaba? Anote el lugar o el medio de transporte, por ejemplo: Casa, casa de unos amigos, escuela, oficina, lugar de trabajo, tienda, a pie, en coche, en el autobús.	¿Estaba solo o en compañía de alguien conocido? Marque con una cruz el recuadro correspondiente. Puede poner más de una X por línea.						Hora	NO CUMPLIMENTE ESTAS COLUMNAS		
	Solo	Con otros miembros del hogar			Con otros conocidos			1	2	3
	Pareja	Padre/ Madre	Menores de 10 años	Otros	conocidos					
Casa	<input type="checkbox"/>	<input type="checkbox"/>	<input type="checkbox"/>	<input type="checkbox"/>	<input type="checkbox"/>	<input type="checkbox"/>	06:00–06:10	<input type="checkbox"/>	<input type="checkbox"/>	<input type="checkbox"/>
	<input type="checkbox"/>	<input type="checkbox"/>	<input type="checkbox"/>	<input type="checkbox"/>	<input type="checkbox"/>	<input type="checkbox"/>	06:10–06:20	<input type="checkbox"/>	<input type="checkbox"/>	<input type="checkbox"/>
	<input type="checkbox"/>	<input type="checkbox"/>	<input type="checkbox"/>	<input type="checkbox"/>	<input type="checkbox"/>	<input type="checkbox"/>	06:20–06:30	<input type="checkbox"/>	<input type="checkbox"/>	<input type="checkbox"/>
	<input checked="" type="checkbox"/>	<input type="checkbox"/>	<input type="checkbox"/>	<input type="checkbox"/>	<input type="checkbox"/>	<input type="checkbox"/>	06:30–06:40	<input type="checkbox"/>	<input type="checkbox"/>	<input type="checkbox"/>
	<input type="checkbox"/>	<input type="checkbox"/>	<input type="checkbox"/>	<input checked="" type="checkbox"/>	<input type="checkbox"/>	<input type="checkbox"/>	06:40–06:50	<input type="checkbox"/>	<input type="checkbox"/>	<input type="checkbox"/>
	<input checked="" type="checkbox"/>	<input type="checkbox"/>	<input type="checkbox"/>	<input type="checkbox"/>	<input type="checkbox"/>	<input type="checkbox"/>	06:50–07:00	<input type="checkbox"/>	<input type="checkbox"/>	<input type="checkbox"/>
	<input checked="" type="checkbox"/>	<input type="checkbox"/>	<input type="checkbox"/>	<input type="checkbox"/>	<input type="checkbox"/>	<input type="checkbox"/>	07:00–07:10	<input type="checkbox"/>	<input type="checkbox"/>	<input type="checkbox"/>
<p> Si considera que la actividad que realiza es ayuda de algún tipo (totalmente o en parte) para alguien ajeno a su hogar hágalo constar. Por ejemplo, "Ayudar a amigos en la reparación de su casa".</p>										
Oficina	<input checked="" type="checkbox"/>	<input type="checkbox"/>	<input type="checkbox"/>	<input type="checkbox"/>	<input type="checkbox"/>	<input type="checkbox"/>	10:50–11:00	<input type="checkbox"/>	<input type="checkbox"/>	<input type="checkbox"/>
"	<input type="checkbox"/>	<input type="checkbox"/>	<input type="checkbox"/>	<input type="checkbox"/>	<input type="checkbox"/>	<input checked="" type="checkbox"/>	11:00–11:10	<input type="checkbox"/>	<input type="checkbox"/>	<input type="checkbox"/>
Cafetería externa	<input type="checkbox"/>	<input type="checkbox"/>	<input type="checkbox"/>	<input type="checkbox"/>	<input type="checkbox"/>	<input checked="" type="checkbox"/>	11:10–11:20	<input type="checkbox"/>	<input type="checkbox"/>	<input type="checkbox"/>
<p>Anote el medio de transporte en la columna ¿Dónde estaba?</p>										
Autobús	<input checked="" type="checkbox"/>	<input type="checkbox"/>	<input type="checkbox"/>	<input type="checkbox"/>	<input type="checkbox"/>	<input type="checkbox"/>	18:00–18:10	<input type="checkbox"/>	<input type="checkbox"/>	<input type="checkbox"/>
Colegio	<input type="checkbox"/>	<input type="checkbox"/>	<input type="checkbox"/>	<input checked="" type="checkbox"/>	<input type="checkbox"/>	<input checked="" type="checkbox"/>	18:10–18:20	<input type="checkbox"/>	<input type="checkbox"/>	<input type="checkbox"/>
A pie	<input type="checkbox"/>	<input type="checkbox"/>	<input type="checkbox"/>	<input type="checkbox"/>	<input type="checkbox"/>	<input type="checkbox"/>	18:20–18:30	<input type="checkbox"/>	<input type="checkbox"/>	<input type="checkbox"/>
Supermercado	<input type="checkbox"/>	<input type="checkbox"/>	<input type="checkbox"/>	<input type="checkbox"/>	<input type="checkbox"/>	<input type="checkbox"/>	18:30–18:40	<input type="checkbox"/>	<input type="checkbox"/>	<input type="checkbox"/>
"	<input type="checkbox"/>	<input type="checkbox"/>	<input type="checkbox"/>	<input type="checkbox"/>	<input type="checkbox"/>	<input type="checkbox"/>	18:40–18:50	<input type="checkbox"/>	<input type="checkbox"/>	<input type="checkbox"/>
A pie	<input type="checkbox"/>	<input type="checkbox"/>	<input type="checkbox"/>	<input checked="" type="checkbox"/>	<input type="checkbox"/>	<input type="checkbox"/>	18:50–19:00	<input type="checkbox"/>	<input type="checkbox"/>	<input type="checkbox"/>
En casa del vecino	<input type="checkbox"/>	<input type="checkbox"/>	<input type="checkbox"/>	<input type="checkbox"/>	<input type="checkbox"/>	<input checked="" type="checkbox"/>	19:00–19:10	<input type="checkbox"/>	<input type="checkbox"/>	<input type="checkbox"/>
En casa	<input type="checkbox"/>	<input type="checkbox"/>	<input type="checkbox"/>	<input checked="" type="checkbox"/>	<input type="checkbox"/>	<input type="checkbox"/>	19:10–19:20	<input type="checkbox"/>	<input type="checkbox"/>	<input type="checkbox"/>
"	<input type="checkbox"/>	<input checked="" type="checkbox"/>	<input type="checkbox"/>	<input type="checkbox"/>	<input type="checkbox"/>	<input type="checkbox"/>	19:20–19:30	<input type="checkbox"/>	<input type="checkbox"/>	<input type="checkbox"/>



123456789

## B. Diario

Hora	(1) ¿Qué estaba haciendo? Escriba su <b>actividad principal</b> para cada intervalo de 10 minutos. Una actividad en cada línea.	Ordenador o @ internet	(2) ¿Qué más estaba haciendo? Registre la más importante de las actividades que realizaba al mismo tiempo que la actividad principal.	Ordenador o @ internet
<div style="border: 1px solid black; padding: 5px; display: inline-block;">                     ¿A qué hora comenzó esta actividad?    <input type="text"/> <input type="text"/> hh    <input type="text"/> <input type="text"/> mm                 </div>				
06:00–06:10		<input type="checkbox"/>		<input type="checkbox"/>
06:10–06:20		<input type="checkbox"/>		<input type="checkbox"/>
06:20–06:30		<input type="checkbox"/>		<input type="checkbox"/>
06:30–06:40		<input type="checkbox"/>		<input type="checkbox"/>
06:40–06:50		<input type="checkbox"/>		<input type="checkbox"/>
06:50–07:00		<input type="checkbox"/>		<input type="checkbox"/>
07:00–07:10		<input type="checkbox"/>		<input type="checkbox"/>
07:10–07:20		<input type="checkbox"/>		<input type="checkbox"/>
07:20–07:30		<input type="checkbox"/>		<input type="checkbox"/>
07:30–07:40		<input type="checkbox"/>		<input type="checkbox"/>
07:40–07:50		<input type="checkbox"/>		<input type="checkbox"/>
07:50–08:00		<input type="checkbox"/>		<input type="checkbox"/>
08:00–08:10		<input type="checkbox"/>		<input type="checkbox"/>
08:10–08:20		<input type="checkbox"/>		<input type="checkbox"/>
08:20–08:30		<input type="checkbox"/>		<input type="checkbox"/>
08:30–08:40		<input type="checkbox"/>		<input type="checkbox"/>
08:40–08:50		<input type="checkbox"/>		<input type="checkbox"/>
08:50–09:00		<input type="checkbox"/>		<input type="checkbox"/>
09:00–09:10		<input type="checkbox"/>		<input type="checkbox"/>
09:10–09:20		<input type="checkbox"/>		<input type="checkbox"/>
09:20–09:30		<input type="checkbox"/>		<input type="checkbox"/>
09:30–09:40		<input type="checkbox"/>		<input type="checkbox"/>
09:40–09:50		<input type="checkbox"/>		<input type="checkbox"/>
09:50–10:00		<input type="checkbox"/>		<input type="checkbox"/>
10:00–10:10		<input type="checkbox"/>		<input type="checkbox"/>
10:10–10:20		<input type="checkbox"/>		<input type="checkbox"/>
10:20–10:30		<input type="checkbox"/>		<input type="checkbox"/>
10:30–10:40		<input type="checkbox"/>		<input type="checkbox"/>
10:40–10:50		<input type="checkbox"/>		<input type="checkbox"/>
10:50–11:00		<input type="checkbox"/>		<input type="checkbox"/>

(3) ¿Dónde estaba? Anote el lugar o el medio de transporte, por ejemplo: Casa, casa de unos amigos, escuela, oficina, lugar de trabajo, tienda, a pie, en coche, en el autobús.	¿Estaba solo o en compañía de alguien conocido? Marque con una cruz el recuadro correspondiente. Puede poner más de una X por línea.						Hora	NO CUMPLIMENTE ESTAS COLUMNAS		
	Solo	Con otros miembros del hogar				Con otros conocidos		1	2	3
		Pareja	Padre/Madre	Menores de 10 años	Otros					
	<input type="checkbox"/>	<input type="checkbox"/>	<input type="checkbox"/>	<input type="checkbox"/>	<input type="checkbox"/>	<input type="checkbox"/>	06:00-06:10	<input type="checkbox"/>	<input type="checkbox"/>	<input type="checkbox"/>
	<input type="checkbox"/>	<input type="checkbox"/>	<input type="checkbox"/>	<input type="checkbox"/>	<input type="checkbox"/>	<input type="checkbox"/>	06:10-06:20	<input type="checkbox"/>	<input type="checkbox"/>	<input type="checkbox"/>
	<input type="checkbox"/>	<input type="checkbox"/>	<input type="checkbox"/>	<input type="checkbox"/>	<input type="checkbox"/>	<input type="checkbox"/>	06:20-06:30	<input type="checkbox"/>	<input type="checkbox"/>	<input type="checkbox"/>
	<input type="checkbox"/>	<input type="checkbox"/>	<input type="checkbox"/>	<input type="checkbox"/>	<input type="checkbox"/>	<input type="checkbox"/>	06:30-06:40	<input type="checkbox"/>	<input type="checkbox"/>	<input type="checkbox"/>
	<input type="checkbox"/>	<input type="checkbox"/>	<input type="checkbox"/>	<input type="checkbox"/>	<input type="checkbox"/>	<input type="checkbox"/>	06:40-06:50	<input type="checkbox"/>	<input type="checkbox"/>	<input type="checkbox"/>
	<input type="checkbox"/>	<input type="checkbox"/>	<input type="checkbox"/>	<input type="checkbox"/>	<input type="checkbox"/>	<input type="checkbox"/>	06:50-07:00	<input type="checkbox"/>	<input type="checkbox"/>	<input type="checkbox"/>
	<input type="checkbox"/>	<input type="checkbox"/>	<input type="checkbox"/>	<input type="checkbox"/>	<input type="checkbox"/>	<input type="checkbox"/>	07:00-07:10	<input type="checkbox"/>	<input type="checkbox"/>	<input type="checkbox"/>
	<input type="checkbox"/>	<input type="checkbox"/>	<input type="checkbox"/>	<input type="checkbox"/>	<input type="checkbox"/>	<input type="checkbox"/>	07:10-07:20	<input type="checkbox"/>	<input type="checkbox"/>	<input type="checkbox"/>
	<input type="checkbox"/>	<input type="checkbox"/>	<input type="checkbox"/>	<input type="checkbox"/>	<input type="checkbox"/>	<input type="checkbox"/>	07:20-07:30	<input type="checkbox"/>	<input type="checkbox"/>	<input type="checkbox"/>
	<input type="checkbox"/>	<input type="checkbox"/>	<input type="checkbox"/>	<input type="checkbox"/>	<input type="checkbox"/>	<input type="checkbox"/>	07:30-07:40	<input type="checkbox"/>	<input type="checkbox"/>	<input type="checkbox"/>
	<input type="checkbox"/>	<input type="checkbox"/>	<input type="checkbox"/>	<input type="checkbox"/>	<input type="checkbox"/>	<input type="checkbox"/>	07:40-07:50	<input type="checkbox"/>	<input type="checkbox"/>	<input type="checkbox"/>
	<input type="checkbox"/>	<input type="checkbox"/>	<input type="checkbox"/>	<input type="checkbox"/>	<input type="checkbox"/>	<input type="checkbox"/>	07:50-08:00	<input type="checkbox"/>	<input type="checkbox"/>	<input type="checkbox"/>
	<input type="checkbox"/>	<input type="checkbox"/>	<input type="checkbox"/>	<input type="checkbox"/>	<input type="checkbox"/>	<input type="checkbox"/>	08:00-08:10	<input type="checkbox"/>	<input type="checkbox"/>	<input type="checkbox"/>
	<input type="checkbox"/>	<input type="checkbox"/>	<input type="checkbox"/>	<input type="checkbox"/>	<input type="checkbox"/>	<input type="checkbox"/>	08:10-08:20	<input type="checkbox"/>	<input type="checkbox"/>	<input type="checkbox"/>
	<input type="checkbox"/>	<input type="checkbox"/>	<input type="checkbox"/>	<input type="checkbox"/>	<input type="checkbox"/>	<input type="checkbox"/>	08:20-08:30	<input type="checkbox"/>	<input type="checkbox"/>	<input type="checkbox"/>
	<input type="checkbox"/>	<input type="checkbox"/>	<input type="checkbox"/>	<input type="checkbox"/>	<input type="checkbox"/>	<input type="checkbox"/>	08:30-08:40	<input type="checkbox"/>	<input type="checkbox"/>	<input type="checkbox"/>
	<input type="checkbox"/>	<input type="checkbox"/>	<input type="checkbox"/>	<input type="checkbox"/>	<input type="checkbox"/>	<input type="checkbox"/>	08:40-08:50	<input type="checkbox"/>	<input type="checkbox"/>	<input type="checkbox"/>
	<input type="checkbox"/>	<input type="checkbox"/>	<input type="checkbox"/>	<input type="checkbox"/>	<input type="checkbox"/>	<input type="checkbox"/>	08:50-09:00	<input type="checkbox"/>	<input type="checkbox"/>	<input type="checkbox"/>
	<input type="checkbox"/>	<input type="checkbox"/>	<input type="checkbox"/>	<input type="checkbox"/>	<input type="checkbox"/>	<input type="checkbox"/>	09:00-09:10	<input type="checkbox"/>	<input type="checkbox"/>	<input type="checkbox"/>
	<input type="checkbox"/>	<input type="checkbox"/>	<input type="checkbox"/>	<input type="checkbox"/>	<input type="checkbox"/>	<input type="checkbox"/>	09:10-09:20	<input type="checkbox"/>	<input type="checkbox"/>	<input type="checkbox"/>
	<input type="checkbox"/>	<input type="checkbox"/>	<input type="checkbox"/>	<input type="checkbox"/>	<input type="checkbox"/>	<input type="checkbox"/>	09:20-09:30	<input type="checkbox"/>	<input type="checkbox"/>	<input type="checkbox"/>
	<input type="checkbox"/>	<input type="checkbox"/>	<input type="checkbox"/>	<input type="checkbox"/>	<input type="checkbox"/>	<input type="checkbox"/>	09:30-09:40	<input type="checkbox"/>	<input type="checkbox"/>	<input type="checkbox"/>
	<input type="checkbox"/>	<input type="checkbox"/>	<input type="checkbox"/>	<input type="checkbox"/>	<input type="checkbox"/>	<input type="checkbox"/>	09:40-09:50	<input type="checkbox"/>	<input type="checkbox"/>	<input type="checkbox"/>
	<input type="checkbox"/>	<input type="checkbox"/>	<input type="checkbox"/>	<input type="checkbox"/>	<input type="checkbox"/>	<input type="checkbox"/>	09:50-10:00	<input type="checkbox"/>	<input type="checkbox"/>	<input type="checkbox"/>
	<input type="checkbox"/>	<input type="checkbox"/>	<input type="checkbox"/>	<input type="checkbox"/>	<input type="checkbox"/>	<input type="checkbox"/>	10:00-10:10	<input type="checkbox"/>	<input type="checkbox"/>	<input type="checkbox"/>
	<input type="checkbox"/>	<input type="checkbox"/>	<input type="checkbox"/>	<input type="checkbox"/>	<input type="checkbox"/>	<input type="checkbox"/>	10:10-10:20	<input type="checkbox"/>	<input type="checkbox"/>	<input type="checkbox"/>
	<input type="checkbox"/>	<input type="checkbox"/>	<input type="checkbox"/>	<input type="checkbox"/>	<input type="checkbox"/>	<input type="checkbox"/>	10:20-10:30	<input type="checkbox"/>	<input type="checkbox"/>	<input type="checkbox"/>
	<input type="checkbox"/>	<input type="checkbox"/>	<input type="checkbox"/>	<input type="checkbox"/>	<input type="checkbox"/>	<input type="checkbox"/>	10:30-10:40	<input type="checkbox"/>	<input type="checkbox"/>	<input type="checkbox"/>
	<input type="checkbox"/>	<input type="checkbox"/>	<input type="checkbox"/>	<input type="checkbox"/>	<input type="checkbox"/>	<input type="checkbox"/>	10:40-10:50	<input type="checkbox"/>	<input type="checkbox"/>	<input type="checkbox"/>
	<input type="checkbox"/>	<input type="checkbox"/>	<input type="checkbox"/>	<input type="checkbox"/>	<input type="checkbox"/>	<input type="checkbox"/>	10:50-11:00	<input type="checkbox"/>	<input type="checkbox"/>	<input type="checkbox"/>



123456789



Hora	(1) ¿Qué estaba haciendo? Escriba su <b>actividad principal</b> para cada intervalo de 10 minutos. Una actividad en cada línea.	Ordenador o @ internet	(2) ¿Qué más estaba haciendo? Registre la más importante de las actividades que realizaba al mismo tiempo que la actividad principal.	Ordenador o @ internet
11:00-11:10		<input type="checkbox"/>		<input type="checkbox"/>
11:10-11:20		<input type="checkbox"/>		<input type="checkbox"/>
11:20-11:30		<input type="checkbox"/>		<input type="checkbox"/>
11:30-11:40		<input type="checkbox"/>		<input type="checkbox"/>
11:40-11:50		<input type="checkbox"/>		<input type="checkbox"/>
11:50-12:00		<input type="checkbox"/>		<input type="checkbox"/>
12:00-12:10		<input type="checkbox"/>		<input type="checkbox"/>
12:10-12:20		<input type="checkbox"/>		<input type="checkbox"/>
12:20-12:30		<input type="checkbox"/>		<input type="checkbox"/>
12:30-12:40		<input type="checkbox"/>		<input type="checkbox"/>
12:40-12:50		<input type="checkbox"/>		<input type="checkbox"/>
12:50-13:00		<input type="checkbox"/>		<input type="checkbox"/>
13:00-13:10		<input type="checkbox"/>		<input type="checkbox"/>
13:10-13:20		<input type="checkbox"/>		<input type="checkbox"/>
13:20-13:30		<input type="checkbox"/>		<input type="checkbox"/>
13:30-13:40		<input type="checkbox"/>		<input type="checkbox"/>
13:40-13:50		<input type="checkbox"/>		<input type="checkbox"/>
13:50-14:00		<input type="checkbox"/>		<input type="checkbox"/>
14:00-14:10		<input type="checkbox"/>		<input type="checkbox"/>
14:10-14:20		<input type="checkbox"/>		<input type="checkbox"/>
14:20-14:30		<input type="checkbox"/>		<input type="checkbox"/>
14:30-14:40		<input type="checkbox"/>		<input type="checkbox"/>
14:40-14:50		<input type="checkbox"/>		<input type="checkbox"/>
14:50-15:00		<input type="checkbox"/>		<input type="checkbox"/>
15:00-15:10		<input type="checkbox"/>		<input type="checkbox"/>
15:10-15:20		<input type="checkbox"/>		<input type="checkbox"/>
15:20-15:30		<input type="checkbox"/>		<input type="checkbox"/>
15:30-15:40		<input type="checkbox"/>		<input type="checkbox"/>
15:40-15:50		<input type="checkbox"/>		<input type="checkbox"/>
15:50-16:00		<input type="checkbox"/>		<input type="checkbox"/>

(3) ¿Dónde estaba? Anote el lugar o el medio de transporte, por ejemplo: Casa, casa de unos amigos, escuela, oficina, lugar de trabajo, tienda, a pie, en coche, en el autobús.	¿Estaba solo o en compañía de alguien conocido?					Hora	NO CUMPLIMENTE ESTAS COLUMNAS				
	Marque con una cruz el recuadro correspondiente. Puede poner más de una X por línea.						Solo	Con otros conocidos	1	2	3
	Con otros miembros del hogar										
	Pareja	Padre/Madre	Menores de 10 años	Otros							
	<input type="checkbox"/>	<input type="checkbox"/>	<input type="checkbox"/>	<input type="checkbox"/>	<input type="checkbox"/>	<input type="checkbox"/>	11:00-11:10	<input type="checkbox"/>	<input type="checkbox"/>	<input type="checkbox"/>	
	<input type="checkbox"/>	<input type="checkbox"/>	<input type="checkbox"/>	<input type="checkbox"/>	<input type="checkbox"/>	<input type="checkbox"/>	11:10-11:20	<input type="checkbox"/>	<input type="checkbox"/>	<input type="checkbox"/>	
	<input type="checkbox"/>	<input type="checkbox"/>	<input type="checkbox"/>	<input type="checkbox"/>	<input type="checkbox"/>	<input type="checkbox"/>	11:20-11:30	<input type="checkbox"/>	<input type="checkbox"/>	<input type="checkbox"/>	
	<input type="checkbox"/>	<input type="checkbox"/>	<input type="checkbox"/>	<input type="checkbox"/>	<input type="checkbox"/>	<input type="checkbox"/>	11:30-11:40	<input type="checkbox"/>	<input type="checkbox"/>	<input type="checkbox"/>	
	<input type="checkbox"/>	<input type="checkbox"/>	<input type="checkbox"/>	<input type="checkbox"/>	<input type="checkbox"/>	<input type="checkbox"/>	11:40-11:50	<input type="checkbox"/>	<input type="checkbox"/>	<input type="checkbox"/>	
	<input type="checkbox"/>	<input type="checkbox"/>	<input type="checkbox"/>	<input type="checkbox"/>	<input type="checkbox"/>	<input type="checkbox"/>	11:50-12:00	<input type="checkbox"/>	<input type="checkbox"/>	<input type="checkbox"/>	
	<input type="checkbox"/>	<input type="checkbox"/>	<input type="checkbox"/>	<input type="checkbox"/>	<input type="checkbox"/>	<input type="checkbox"/>	12:00-12:10	<input type="checkbox"/>	<input type="checkbox"/>	<input type="checkbox"/>	
	<input type="checkbox"/>	<input type="checkbox"/>	<input type="checkbox"/>	<input type="checkbox"/>	<input type="checkbox"/>	<input type="checkbox"/>	12:10-12:20	<input type="checkbox"/>	<input type="checkbox"/>	<input type="checkbox"/>	
	<input type="checkbox"/>	<input type="checkbox"/>	<input type="checkbox"/>	<input type="checkbox"/>	<input type="checkbox"/>	<input type="checkbox"/>	12:20-12:30	<input type="checkbox"/>	<input type="checkbox"/>	<input type="checkbox"/>	
	<input type="checkbox"/>	<input type="checkbox"/>	<input type="checkbox"/>	<input type="checkbox"/>	<input type="checkbox"/>	<input type="checkbox"/>	12:30-12:40	<input type="checkbox"/>	<input type="checkbox"/>	<input type="checkbox"/>	
	<input type="checkbox"/>	<input type="checkbox"/>	<input type="checkbox"/>	<input type="checkbox"/>	<input type="checkbox"/>	<input type="checkbox"/>	12:40-12:50	<input type="checkbox"/>	<input type="checkbox"/>	<input type="checkbox"/>	
	<input type="checkbox"/>	<input type="checkbox"/>	<input type="checkbox"/>	<input type="checkbox"/>	<input type="checkbox"/>	<input type="checkbox"/>	12:50-13:00	<input type="checkbox"/>	<input type="checkbox"/>	<input type="checkbox"/>	
	<input type="checkbox"/>	<input type="checkbox"/>	<input type="checkbox"/>	<input type="checkbox"/>	<input type="checkbox"/>	<input type="checkbox"/>	13:00-13:10	<input type="checkbox"/>	<input type="checkbox"/>	<input type="checkbox"/>	
	<input type="checkbox"/>	<input type="checkbox"/>	<input type="checkbox"/>	<input type="checkbox"/>	<input type="checkbox"/>	<input type="checkbox"/>	13:10-13:20	<input type="checkbox"/>	<input type="checkbox"/>	<input type="checkbox"/>	
	<input type="checkbox"/>	<input type="checkbox"/>	<input type="checkbox"/>	<input type="checkbox"/>	<input type="checkbox"/>	<input type="checkbox"/>	13:20-13:30	<input type="checkbox"/>	<input type="checkbox"/>	<input type="checkbox"/>	
	<input type="checkbox"/>	<input type="checkbox"/>	<input type="checkbox"/>	<input type="checkbox"/>	<input type="checkbox"/>	<input type="checkbox"/>	13:30-13:40	<input type="checkbox"/>	<input type="checkbox"/>	<input type="checkbox"/>	
	<input type="checkbox"/>	<input type="checkbox"/>	<input type="checkbox"/>	<input type="checkbox"/>	<input type="checkbox"/>	<input type="checkbox"/>	13:40-13:50	<input type="checkbox"/>	<input type="checkbox"/>	<input type="checkbox"/>	
	<input type="checkbox"/>	<input type="checkbox"/>	<input type="checkbox"/>	<input type="checkbox"/>	<input type="checkbox"/>	<input type="checkbox"/>	13:50-14:00	<input type="checkbox"/>	<input type="checkbox"/>	<input type="checkbox"/>	
	<input type="checkbox"/>	<input type="checkbox"/>	<input type="checkbox"/>	<input type="checkbox"/>	<input type="checkbox"/>	<input type="checkbox"/>	14:00-14:10	<input type="checkbox"/>	<input type="checkbox"/>	<input type="checkbox"/>	
	<input type="checkbox"/>	<input type="checkbox"/>	<input type="checkbox"/>	<input type="checkbox"/>	<input type="checkbox"/>	<input type="checkbox"/>	14:10-14:20	<input type="checkbox"/>	<input type="checkbox"/>	<input type="checkbox"/>	
	<input type="checkbox"/>	<input type="checkbox"/>	<input type="checkbox"/>	<input type="checkbox"/>	<input type="checkbox"/>	<input type="checkbox"/>	14:20-14:30	<input type="checkbox"/>	<input type="checkbox"/>	<input type="checkbox"/>	
	<input type="checkbox"/>	<input type="checkbox"/>	<input type="checkbox"/>	<input type="checkbox"/>	<input type="checkbox"/>	<input type="checkbox"/>	14:30-14:40	<input type="checkbox"/>	<input type="checkbox"/>	<input type="checkbox"/>	
	<input type="checkbox"/>	<input type="checkbox"/>	<input type="checkbox"/>	<input type="checkbox"/>	<input type="checkbox"/>	<input type="checkbox"/>	14:40-14:50	<input type="checkbox"/>	<input type="checkbox"/>	<input type="checkbox"/>	
	<input type="checkbox"/>	<input type="checkbox"/>	<input type="checkbox"/>	<input type="checkbox"/>	<input type="checkbox"/>	<input type="checkbox"/>	14:50-15:00	<input type="checkbox"/>	<input type="checkbox"/>	<input type="checkbox"/>	
	<input type="checkbox"/>	<input type="checkbox"/>	<input type="checkbox"/>	<input type="checkbox"/>	<input type="checkbox"/>	<input type="checkbox"/>	15:00-15:10	<input type="checkbox"/>	<input type="checkbox"/>	<input type="checkbox"/>	
	<input type="checkbox"/>	<input type="checkbox"/>	<input type="checkbox"/>	<input type="checkbox"/>	<input type="checkbox"/>	<input type="checkbox"/>	15:10-15:20	<input type="checkbox"/>	<input type="checkbox"/>	<input type="checkbox"/>	
	<input type="checkbox"/>	<input type="checkbox"/>	<input type="checkbox"/>	<input type="checkbox"/>	<input type="checkbox"/>	<input type="checkbox"/>	15:20-15:30	<input type="checkbox"/>	<input type="checkbox"/>	<input type="checkbox"/>	
	<input type="checkbox"/>	<input type="checkbox"/>	<input type="checkbox"/>	<input type="checkbox"/>	<input type="checkbox"/>	<input type="checkbox"/>	15:30-15:40	<input type="checkbox"/>	<input type="checkbox"/>	<input type="checkbox"/>	
	<input type="checkbox"/>	<input type="checkbox"/>	<input type="checkbox"/>	<input type="checkbox"/>	<input type="checkbox"/>	<input type="checkbox"/>	15:40-15:50	<input type="checkbox"/>	<input type="checkbox"/>	<input type="checkbox"/>	
	<input type="checkbox"/>	<input type="checkbox"/>	<input type="checkbox"/>	<input type="checkbox"/>	<input type="checkbox"/>	<input type="checkbox"/>	15:50-16:00	<input type="checkbox"/>	<input type="checkbox"/>	<input type="checkbox"/>	



123456789



Hora	<b>(1) ¿Qué estaba haciendo?</b> Escriba su <b>actividad principal</b> para cada intervalo de 10 minutos. Una actividad en cada línea.	<b>Ordenador o @ internet</b>	<b>(2) ¿Qué más estaba haciendo?</b> Registre la más importante de las actividades que realizaba al mismo tiempo que la actividad principal.	<b>Ordenador o @ internet</b>
16:00–16:10		<input type="checkbox"/>		<input type="checkbox"/>
16:10–16:20		<input type="checkbox"/>		<input type="checkbox"/>
16:20–16:30		<input type="checkbox"/>		<input type="checkbox"/>
16:30–16:40		<input type="checkbox"/>		<input type="checkbox"/>
16:40–16:50		<input type="checkbox"/>		<input type="checkbox"/>
16:50–17:00		<input type="checkbox"/>		<input type="checkbox"/>
17:00–17:10		<input type="checkbox"/>		<input type="checkbox"/>
17:10–17:20		<input type="checkbox"/>		<input type="checkbox"/>
17:20–17:30		<input type="checkbox"/>		<input type="checkbox"/>
17:30–17:40		<input type="checkbox"/>		<input type="checkbox"/>
17:40–17:50		<input type="checkbox"/>		<input type="checkbox"/>
17:50–18:00		<input type="checkbox"/>		<input type="checkbox"/>
18:00–18:10		<input type="checkbox"/>		<input type="checkbox"/>
18:10–18:20		<input type="checkbox"/>		<input type="checkbox"/>
18:20–18:30		<input type="checkbox"/>		<input type="checkbox"/>
18:30–18:40		<input type="checkbox"/>		<input type="checkbox"/>
18:40–18:50		<input type="checkbox"/>		<input type="checkbox"/>
18:50–19:00		<input type="checkbox"/>		<input type="checkbox"/>
19:00–19:10		<input type="checkbox"/>		<input type="checkbox"/>
19:10–19:20		<input type="checkbox"/>		<input type="checkbox"/>
19:20–19:30		<input type="checkbox"/>		<input type="checkbox"/>
19:30–19:40		<input type="checkbox"/>		<input type="checkbox"/>
19:40–19:50		<input type="checkbox"/>		<input type="checkbox"/>
19:50–20:00		<input type="checkbox"/>		<input type="checkbox"/>
20:00–20:10		<input type="checkbox"/>		<input type="checkbox"/>
20:10–20:20		<input type="checkbox"/>		<input type="checkbox"/>
20:20–20:30		<input type="checkbox"/>		<input type="checkbox"/>
20:30–20:40		<input type="checkbox"/>		<input type="checkbox"/>
20:40–20:50		<input type="checkbox"/>		<input type="checkbox"/>
20:50–21:00		<input type="checkbox"/>		<input type="checkbox"/>



(3) ¿Dónde estaba? Anote el lugar o el medio de transporte, por ejemplo: Casa, casa de unos amigos, escuela, oficina, lugar de trabajo, tienda, a pie, en coche, en el autobús.	¿Estaba solo o en compañía de alguien conocido? Marque con una cruz el recuadro correspondiente. Puede poner más de una X por línea.					Hora	NO CUMPLIMENTE ESTAS COLUMNAS			
	Solo	Con otros miembros del hogar			Con otros conocidos		1	2	3	
		Pareja	Padre/Madre	Menores de 10 años	Otros					
	<input type="checkbox"/>	<input type="checkbox"/>	<input type="checkbox"/>	<input type="checkbox"/>	<input type="checkbox"/>	<input type="checkbox"/>	16:00–16:10	<input type="checkbox"/>	<input type="checkbox"/>	<input type="checkbox"/>
	<input type="checkbox"/>	<input type="checkbox"/>	<input type="checkbox"/>	<input type="checkbox"/>	<input type="checkbox"/>	<input type="checkbox"/>	16:10–16:20	<input type="checkbox"/>	<input type="checkbox"/>	<input type="checkbox"/>
	<input type="checkbox"/>	<input type="checkbox"/>	<input type="checkbox"/>	<input type="checkbox"/>	<input type="checkbox"/>	<input type="checkbox"/>	16:20–16:30	<input type="checkbox"/>	<input type="checkbox"/>	<input type="checkbox"/>
	<input type="checkbox"/>	<input type="checkbox"/>	<input type="checkbox"/>	<input type="checkbox"/>	<input type="checkbox"/>	<input type="checkbox"/>	16:30–16:40	<input type="checkbox"/>	<input type="checkbox"/>	<input type="checkbox"/>
	<input type="checkbox"/>	<input type="checkbox"/>	<input type="checkbox"/>	<input type="checkbox"/>	<input type="checkbox"/>	<input type="checkbox"/>	16:40–16:50	<input type="checkbox"/>	<input type="checkbox"/>	<input type="checkbox"/>
	<input type="checkbox"/>	<input type="checkbox"/>	<input type="checkbox"/>	<input type="checkbox"/>	<input type="checkbox"/>	<input type="checkbox"/>	16:50–17:00	<input type="checkbox"/>	<input type="checkbox"/>	<input type="checkbox"/>
	<input type="checkbox"/>	<input type="checkbox"/>	<input type="checkbox"/>	<input type="checkbox"/>	<input type="checkbox"/>	<input type="checkbox"/>	17:00–17:10	<input type="checkbox"/>	<input type="checkbox"/>	<input type="checkbox"/>
	<input type="checkbox"/>	<input type="checkbox"/>	<input type="checkbox"/>	<input type="checkbox"/>	<input type="checkbox"/>	<input type="checkbox"/>	17:10–17:20	<input type="checkbox"/>	<input type="checkbox"/>	<input type="checkbox"/>
	<input type="checkbox"/>	<input type="checkbox"/>	<input type="checkbox"/>	<input type="checkbox"/>	<input type="checkbox"/>	<input type="checkbox"/>	17:20–17:30	<input type="checkbox"/>	<input type="checkbox"/>	<input type="checkbox"/>
	<input type="checkbox"/>	<input type="checkbox"/>	<input type="checkbox"/>	<input type="checkbox"/>	<input type="checkbox"/>	<input type="checkbox"/>	17:30–17:40	<input type="checkbox"/>	<input type="checkbox"/>	<input type="checkbox"/>
	<input type="checkbox"/>	<input type="checkbox"/>	<input type="checkbox"/>	<input type="checkbox"/>	<input type="checkbox"/>	<input type="checkbox"/>	17:40–17:50	<input type="checkbox"/>	<input type="checkbox"/>	<input type="checkbox"/>
	<input type="checkbox"/>	<input type="checkbox"/>	<input type="checkbox"/>	<input type="checkbox"/>	<input type="checkbox"/>	<input type="checkbox"/>	17:50–18:00	<input type="checkbox"/>	<input type="checkbox"/>	<input type="checkbox"/>
	<input type="checkbox"/>	<input type="checkbox"/>	<input type="checkbox"/>	<input type="checkbox"/>	<input type="checkbox"/>	<input type="checkbox"/>	18:00–18:10	<input type="checkbox"/>	<input type="checkbox"/>	<input type="checkbox"/>
	<input type="checkbox"/>	<input type="checkbox"/>	<input type="checkbox"/>	<input type="checkbox"/>	<input type="checkbox"/>	<input type="checkbox"/>	18:10–18:20	<input type="checkbox"/>	<input type="checkbox"/>	<input type="checkbox"/>
	<input type="checkbox"/>	<input type="checkbox"/>	<input type="checkbox"/>	<input type="checkbox"/>	<input type="checkbox"/>	<input type="checkbox"/>	18:20–18:30	<input type="checkbox"/>	<input type="checkbox"/>	<input type="checkbox"/>
	<input type="checkbox"/>	<input type="checkbox"/>	<input type="checkbox"/>	<input type="checkbox"/>	<input type="checkbox"/>	<input type="checkbox"/>	18:30–18:40	<input type="checkbox"/>	<input type="checkbox"/>	<input type="checkbox"/>
	<input type="checkbox"/>	<input type="checkbox"/>	<input type="checkbox"/>	<input type="checkbox"/>	<input type="checkbox"/>	<input type="checkbox"/>	18:40–18:50	<input type="checkbox"/>	<input type="checkbox"/>	<input type="checkbox"/>
	<input type="checkbox"/>	<input type="checkbox"/>	<input type="checkbox"/>	<input type="checkbox"/>	<input type="checkbox"/>	<input type="checkbox"/>	18:50–19:00	<input type="checkbox"/>	<input type="checkbox"/>	<input type="checkbox"/>
	<input type="checkbox"/>	<input type="checkbox"/>	<input type="checkbox"/>	<input type="checkbox"/>	<input type="checkbox"/>	<input type="checkbox"/>	19:00–19:10	<input type="checkbox"/>	<input type="checkbox"/>	<input type="checkbox"/>
	<input type="checkbox"/>	<input type="checkbox"/>	<input type="checkbox"/>	<input type="checkbox"/>	<input type="checkbox"/>	<input type="checkbox"/>	19:10–19:20	<input type="checkbox"/>	<input type="checkbox"/>	<input type="checkbox"/>
	<input type="checkbox"/>	<input type="checkbox"/>	<input type="checkbox"/>	<input type="checkbox"/>	<input type="checkbox"/>	<input type="checkbox"/>	19:20–19:30	<input type="checkbox"/>	<input type="checkbox"/>	<input type="checkbox"/>
	<input type="checkbox"/>	<input type="checkbox"/>	<input type="checkbox"/>	<input type="checkbox"/>	<input type="checkbox"/>	<input type="checkbox"/>	19:30–19:40	<input type="checkbox"/>	<input type="checkbox"/>	<input type="checkbox"/>
	<input type="checkbox"/>	<input type="checkbox"/>	<input type="checkbox"/>	<input type="checkbox"/>	<input type="checkbox"/>	<input type="checkbox"/>	19:40–19:50	<input type="checkbox"/>	<input type="checkbox"/>	<input type="checkbox"/>
	<input type="checkbox"/>	<input type="checkbox"/>	<input type="checkbox"/>	<input type="checkbox"/>	<input type="checkbox"/>	<input type="checkbox"/>	19:50–20:00	<input type="checkbox"/>	<input type="checkbox"/>	<input type="checkbox"/>
	<input type="checkbox"/>	<input type="checkbox"/>	<input type="checkbox"/>	<input type="checkbox"/>	<input type="checkbox"/>	<input type="checkbox"/>	20:00–20:10	<input type="checkbox"/>	<input type="checkbox"/>	<input type="checkbox"/>
	<input type="checkbox"/>	<input type="checkbox"/>	<input type="checkbox"/>	<input type="checkbox"/>	<input type="checkbox"/>	<input type="checkbox"/>	20:10–20:20	<input type="checkbox"/>	<input type="checkbox"/>	<input type="checkbox"/>
	<input type="checkbox"/>	<input type="checkbox"/>	<input type="checkbox"/>	<input type="checkbox"/>	<input type="checkbox"/>	<input type="checkbox"/>	20:20–20:30	<input type="checkbox"/>	<input type="checkbox"/>	<input type="checkbox"/>
	<input type="checkbox"/>	<input type="checkbox"/>	<input type="checkbox"/>	<input type="checkbox"/>	<input type="checkbox"/>	<input type="checkbox"/>	20:30–20:40	<input type="checkbox"/>	<input type="checkbox"/>	<input type="checkbox"/>
	<input type="checkbox"/>	<input type="checkbox"/>	<input type="checkbox"/>	<input type="checkbox"/>	<input type="checkbox"/>	<input type="checkbox"/>	20:40–20:50	<input type="checkbox"/>	<input type="checkbox"/>	<input type="checkbox"/>
	<input type="checkbox"/>	<input type="checkbox"/>	<input type="checkbox"/>	<input type="checkbox"/>	<input type="checkbox"/>	<input type="checkbox"/>	20:50–21:00	<input type="checkbox"/>	<input type="checkbox"/>	<input type="checkbox"/>



123456789



Hora	<b>(1) ¿Qué estaba haciendo?</b> Escriba su <b>actividad principal</b> para cada intervalo de 10 minutos. Una actividad en cada línea.	<b>Ordenador o @ internet</b>	<b>(2) ¿Qué más estaba haciendo?</b> Registre la más importante de las actividades que realizaba al mismo tiempo que la actividad principal.	<b>Ordenador o @ internet</b>
21:00-21:10		<input type="checkbox"/>		<input type="checkbox"/>
21:10-21:20		<input type="checkbox"/>		<input type="checkbox"/>
21:20-21:30		<input type="checkbox"/>		<input type="checkbox"/>
21:30-21:40		<input type="checkbox"/>		<input type="checkbox"/>
21:40-21:50		<input type="checkbox"/>		<input type="checkbox"/>
21:50-22:00		<input type="checkbox"/>		<input type="checkbox"/>
22:00-22:10		<input type="checkbox"/>		<input type="checkbox"/>
22:10-22:20		<input type="checkbox"/>		<input type="checkbox"/>
22:20-22:30		<input type="checkbox"/>		<input type="checkbox"/>
22:30-22:40		<input type="checkbox"/>		<input type="checkbox"/>
22:40-22:50		<input type="checkbox"/>		<input type="checkbox"/>
22:50-23:00		<input type="checkbox"/>		<input type="checkbox"/>
23:00-23:10		<input type="checkbox"/>		<input type="checkbox"/>
23:10-23:20		<input type="checkbox"/>		<input type="checkbox"/>
23:20-23:30		<input type="checkbox"/>		<input type="checkbox"/>
23:30-23:40		<input type="checkbox"/>		<input type="checkbox"/>
23:40-23:50		<input type="checkbox"/>		<input type="checkbox"/>
23:50-00:00		<input type="checkbox"/>		<input type="checkbox"/>
00:00-00:10		<input type="checkbox"/>		<input type="checkbox"/>
00:10-00:20		<input type="checkbox"/>		<input type="checkbox"/>
00:20-00:30		<input type="checkbox"/>		<input type="checkbox"/>
00:30-00:40		<input type="checkbox"/>		<input type="checkbox"/>
00:40-00:50		<input type="checkbox"/>		<input type="checkbox"/>
00:50-01:00		<input type="checkbox"/>		<input type="checkbox"/>
01:00-01:10		<input type="checkbox"/>		<input type="checkbox"/>
01:10-01:20		<input type="checkbox"/>		<input type="checkbox"/>
01:20-01:30		<input type="checkbox"/>		<input type="checkbox"/>
01:30-01:40		<input type="checkbox"/>		<input type="checkbox"/>
01:40-01:50		<input type="checkbox"/>		<input type="checkbox"/>
01:50-02:00		<input type="checkbox"/>		<input type="checkbox"/>

(3) ¿Dónde estaba? Anote el lugar o el medio de transporte, por ejemplo: Casa, casa de unos amigos, escuela, oficina, lugar de trabajo, tienda, a pie, en coche, en el autobús.	¿Estaba solo o en compañía de alguien conocido? Marque con una cruz el recuadro correspondiente. Puede poner más de una X por línea.						Hora	NO CUMPLIMENTE ESTAS COLUMNAS		
	Solo	Con otros miembros del hogar				Con otros conocidos		1	2	3
		Pareja	Padre/Madre	Menores de 10 años	Otros					
	<input type="checkbox"/>	<input type="checkbox"/>	<input type="checkbox"/>	<input type="checkbox"/>	<input type="checkbox"/>	<input type="checkbox"/>	21:00-21:10	<input type="checkbox"/>	<input type="checkbox"/>	<input type="checkbox"/>
	<input type="checkbox"/>	<input type="checkbox"/>	<input type="checkbox"/>	<input type="checkbox"/>	<input type="checkbox"/>	<input type="checkbox"/>	21:10-21:20	<input type="checkbox"/>	<input type="checkbox"/>	<input type="checkbox"/>
	<input type="checkbox"/>	<input type="checkbox"/>	<input type="checkbox"/>	<input type="checkbox"/>	<input type="checkbox"/>	<input type="checkbox"/>	21:20-21:30	<input type="checkbox"/>	<input type="checkbox"/>	<input type="checkbox"/>
	<input type="checkbox"/>	<input type="checkbox"/>	<input type="checkbox"/>	<input type="checkbox"/>	<input type="checkbox"/>	<input type="checkbox"/>	21:30-21:40	<input type="checkbox"/>	<input type="checkbox"/>	<input type="checkbox"/>
	<input type="checkbox"/>	<input type="checkbox"/>	<input type="checkbox"/>	<input type="checkbox"/>	<input type="checkbox"/>	<input type="checkbox"/>	21:40-21:50	<input type="checkbox"/>	<input type="checkbox"/>	<input type="checkbox"/>
	<input type="checkbox"/>	<input type="checkbox"/>	<input type="checkbox"/>	<input type="checkbox"/>	<input type="checkbox"/>	<input type="checkbox"/>	21:50-22:00	<input type="checkbox"/>	<input type="checkbox"/>	<input type="checkbox"/>
	<input type="checkbox"/>	<input type="checkbox"/>	<input type="checkbox"/>	<input type="checkbox"/>	<input type="checkbox"/>	<input type="checkbox"/>	22:00-22:10	<input type="checkbox"/>	<input type="checkbox"/>	<input type="checkbox"/>
	<input type="checkbox"/>	<input type="checkbox"/>	<input type="checkbox"/>	<input type="checkbox"/>	<input type="checkbox"/>	<input type="checkbox"/>	22:10-22:20	<input type="checkbox"/>	<input type="checkbox"/>	<input type="checkbox"/>
	<input type="checkbox"/>	<input type="checkbox"/>	<input type="checkbox"/>	<input type="checkbox"/>	<input type="checkbox"/>	<input type="checkbox"/>	22:20-22:30	<input type="checkbox"/>	<input type="checkbox"/>	<input type="checkbox"/>
	<input type="checkbox"/>	<input type="checkbox"/>	<input type="checkbox"/>	<input type="checkbox"/>	<input type="checkbox"/>	<input type="checkbox"/>	22:30-22:40	<input type="checkbox"/>	<input type="checkbox"/>	<input type="checkbox"/>
	<input type="checkbox"/>	<input type="checkbox"/>	<input type="checkbox"/>	<input type="checkbox"/>	<input type="checkbox"/>	<input type="checkbox"/>	22:40-22:50	<input type="checkbox"/>	<input type="checkbox"/>	<input type="checkbox"/>
	<input type="checkbox"/>	<input type="checkbox"/>	<input type="checkbox"/>	<input type="checkbox"/>	<input type="checkbox"/>	<input type="checkbox"/>	22:50-23:00	<input type="checkbox"/>	<input type="checkbox"/>	<input type="checkbox"/>
	<input type="checkbox"/>	<input type="checkbox"/>	<input type="checkbox"/>	<input type="checkbox"/>	<input type="checkbox"/>	<input type="checkbox"/>	23:00-23:10	<input type="checkbox"/>	<input type="checkbox"/>	<input type="checkbox"/>
	<input type="checkbox"/>	<input type="checkbox"/>	<input type="checkbox"/>	<input type="checkbox"/>	<input type="checkbox"/>	<input type="checkbox"/>	23:10-23:20	<input type="checkbox"/>	<input type="checkbox"/>	<input type="checkbox"/>
	<input type="checkbox"/>	<input type="checkbox"/>	<input type="checkbox"/>	<input type="checkbox"/>	<input type="checkbox"/>	<input type="checkbox"/>	23:20-23:30	<input type="checkbox"/>	<input type="checkbox"/>	<input type="checkbox"/>
	<input type="checkbox"/>	<input type="checkbox"/>	<input type="checkbox"/>	<input type="checkbox"/>	<input type="checkbox"/>	<input type="checkbox"/>	23:30-23:40	<input type="checkbox"/>	<input type="checkbox"/>	<input type="checkbox"/>
	<input type="checkbox"/>	<input type="checkbox"/>	<input type="checkbox"/>	<input type="checkbox"/>	<input type="checkbox"/>	<input type="checkbox"/>	23:40-23:50	<input type="checkbox"/>	<input type="checkbox"/>	<input type="checkbox"/>
	<input type="checkbox"/>	<input type="checkbox"/>	<input type="checkbox"/>	<input type="checkbox"/>	<input type="checkbox"/>	<input type="checkbox"/>	23:50-00:00	<input type="checkbox"/>	<input type="checkbox"/>	<input type="checkbox"/>
	<input type="checkbox"/>	<input type="checkbox"/>	<input type="checkbox"/>	<input type="checkbox"/>	<input type="checkbox"/>	<input type="checkbox"/>	00:00-00:10	<input type="checkbox"/>	<input type="checkbox"/>	<input type="checkbox"/>
	<input type="checkbox"/>	<input type="checkbox"/>	<input type="checkbox"/>	<input type="checkbox"/>	<input type="checkbox"/>	<input type="checkbox"/>	00:10-00:20	<input type="checkbox"/>	<input type="checkbox"/>	<input type="checkbox"/>
	<input type="checkbox"/>	<input type="checkbox"/>	<input type="checkbox"/>	<input type="checkbox"/>	<input type="checkbox"/>	<input type="checkbox"/>	00:20-00:30	<input type="checkbox"/>	<input type="checkbox"/>	<input type="checkbox"/>
	<input type="checkbox"/>	<input type="checkbox"/>	<input type="checkbox"/>	<input type="checkbox"/>	<input type="checkbox"/>	<input type="checkbox"/>	00:30-00:40	<input type="checkbox"/>	<input type="checkbox"/>	<input type="checkbox"/>
	<input type="checkbox"/>	<input type="checkbox"/>	<input type="checkbox"/>	<input type="checkbox"/>	<input type="checkbox"/>	<input type="checkbox"/>	00:40-00:50	<input type="checkbox"/>	<input type="checkbox"/>	<input type="checkbox"/>
	<input type="checkbox"/>	<input type="checkbox"/>	<input type="checkbox"/>	<input type="checkbox"/>	<input type="checkbox"/>	<input type="checkbox"/>	00:50-01:00	<input type="checkbox"/>	<input type="checkbox"/>	<input type="checkbox"/>
	<input type="checkbox"/>	<input type="checkbox"/>	<input type="checkbox"/>	<input type="checkbox"/>	<input type="checkbox"/>	<input type="checkbox"/>	01:00-01:10	<input type="checkbox"/>	<input type="checkbox"/>	<input type="checkbox"/>
	<input type="checkbox"/>	<input type="checkbox"/>	<input type="checkbox"/>	<input type="checkbox"/>	<input type="checkbox"/>	<input type="checkbox"/>	01:10-01:20	<input type="checkbox"/>	<input type="checkbox"/>	<input type="checkbox"/>
	<input type="checkbox"/>	<input type="checkbox"/>	<input type="checkbox"/>	<input type="checkbox"/>	<input type="checkbox"/>	<input type="checkbox"/>	01:20-01:30	<input type="checkbox"/>	<input type="checkbox"/>	<input type="checkbox"/>
	<input type="checkbox"/>	<input type="checkbox"/>	<input type="checkbox"/>	<input type="checkbox"/>	<input type="checkbox"/>	<input type="checkbox"/>	01:30-01:40	<input type="checkbox"/>	<input type="checkbox"/>	<input type="checkbox"/>
	<input type="checkbox"/>	<input type="checkbox"/>	<input type="checkbox"/>	<input type="checkbox"/>	<input type="checkbox"/>	<input type="checkbox"/>	01:40-01:50	<input type="checkbox"/>	<input type="checkbox"/>	<input type="checkbox"/>
	<input type="checkbox"/>	<input type="checkbox"/>	<input type="checkbox"/>	<input type="checkbox"/>	<input type="checkbox"/>	<input type="checkbox"/>	01:50-02:00	<input type="checkbox"/>	<input type="checkbox"/>	<input type="checkbox"/>



123456789



Hora	<b>(1) ¿Qué estaba haciendo?</b> Escriba su <b>actividad principal</b> para cada intervalo de 10 minutos. Una actividad en cada línea.	<b>Ordenador o @ internet</b>	<b>(2) ¿Qué más estaba haciendo?</b> Registre la más importante de las actividades que realizaba al mismo tiempo que la actividad principal.	<b>Ordenador o @ internet</b>
02:00-02:10		<input type="checkbox"/>		<input type="checkbox"/>
02:10-02:20		<input type="checkbox"/>		<input type="checkbox"/>
02:20-02:30		<input type="checkbox"/>		<input type="checkbox"/>
02:30-02:40		<input type="checkbox"/>		<input type="checkbox"/>
02:40-02:50		<input type="checkbox"/>		<input type="checkbox"/>
02:50-03:00		<input type="checkbox"/>		<input type="checkbox"/>
03:00-03:10		<input type="checkbox"/>		<input type="checkbox"/>
03:10-03:20		<input type="checkbox"/>		<input type="checkbox"/>
03:20-03:30		<input type="checkbox"/>		<input type="checkbox"/>
03:30-03:40		<input type="checkbox"/>		<input type="checkbox"/>
03:40-03:50		<input type="checkbox"/>		<input type="checkbox"/>
03:50-04:00		<input type="checkbox"/>		<input type="checkbox"/>
04:00-04:10		<input type="checkbox"/>		<input type="checkbox"/>
04:10-04:20		<input type="checkbox"/>		<input type="checkbox"/>
04:20-04:30		<input type="checkbox"/>		<input type="checkbox"/>
04:30-04:40		<input type="checkbox"/>		<input type="checkbox"/>
04:40-04:50		<input type="checkbox"/>		<input type="checkbox"/>
04:50-05:00		<input type="checkbox"/>		<input type="checkbox"/>
05:00-05:10		<input type="checkbox"/>		<input type="checkbox"/>
05:10-05:20		<input type="checkbox"/>		<input type="checkbox"/>
05:20-05:30		<input type="checkbox"/>		<input type="checkbox"/>
05:30-05:40		<input type="checkbox"/>		<input type="checkbox"/>
05:40-05:50		<input type="checkbox"/>		<input type="checkbox"/>
05:50-06:00		<input type="checkbox"/>		<input type="checkbox"/>

¿A qué hora acabó esta actividad?

hh  mm



(3) ¿Dónde estaba? Anote el lugar o el medio de transporte, por ejemplo: Casa, casa de unos amigos, escuela, oficina, lugar de trabajo, tienda, a pie, en coche, en el autobús.	¿Estaba solo o en compañía de alguien conocido? Marque con una cruz el recuadro correspondiente. Puede poner más de una X por línea.						Hora	NO CUMPLIMENTE ESTAS COLUMNAS		
	Solo	Con otros miembros del hogar				Con otros conocidos		1	2	3
		Pareja	Padre/Madre	Menores de 10 años	Otros					
	<input type="checkbox"/>	<input type="checkbox"/>	<input type="checkbox"/>	<input type="checkbox"/>	<input type="checkbox"/>	<input type="checkbox"/>	02:00–02:10	<input type="checkbox"/>	<input type="checkbox"/>	<input type="checkbox"/>
	<input type="checkbox"/>	<input type="checkbox"/>	<input type="checkbox"/>	<input type="checkbox"/>	<input type="checkbox"/>	<input type="checkbox"/>	02:10–02:20	<input type="checkbox"/>	<input type="checkbox"/>	<input type="checkbox"/>
	<input type="checkbox"/>	<input type="checkbox"/>	<input type="checkbox"/>	<input type="checkbox"/>	<input type="checkbox"/>	<input type="checkbox"/>	02:20–02:30	<input type="checkbox"/>	<input type="checkbox"/>	<input type="checkbox"/>
	<input type="checkbox"/>	<input type="checkbox"/>	<input type="checkbox"/>	<input type="checkbox"/>	<input type="checkbox"/>	<input type="checkbox"/>	02:30–02:40	<input type="checkbox"/>	<input type="checkbox"/>	<input type="checkbox"/>
	<input type="checkbox"/>	<input type="checkbox"/>	<input type="checkbox"/>	<input type="checkbox"/>	<input type="checkbox"/>	<input type="checkbox"/>	02:40–02:50	<input type="checkbox"/>	<input type="checkbox"/>	<input type="checkbox"/>
	<input type="checkbox"/>	<input type="checkbox"/>	<input type="checkbox"/>	<input type="checkbox"/>	<input type="checkbox"/>	<input type="checkbox"/>	02:50–03:00	<input type="checkbox"/>	<input type="checkbox"/>	<input type="checkbox"/>
	<input type="checkbox"/>	<input type="checkbox"/>	<input type="checkbox"/>	<input type="checkbox"/>	<input type="checkbox"/>	<input type="checkbox"/>	03:00–03:10	<input type="checkbox"/>	<input type="checkbox"/>	<input type="checkbox"/>
	<input type="checkbox"/>	<input type="checkbox"/>	<input type="checkbox"/>	<input type="checkbox"/>	<input type="checkbox"/>	<input type="checkbox"/>	03:10–03:20	<input type="checkbox"/>	<input type="checkbox"/>	<input type="checkbox"/>
	<input type="checkbox"/>	<input type="checkbox"/>	<input type="checkbox"/>	<input type="checkbox"/>	<input type="checkbox"/>	<input type="checkbox"/>	03:20–03:30	<input type="checkbox"/>	<input type="checkbox"/>	<input type="checkbox"/>
	<input type="checkbox"/>	<input type="checkbox"/>	<input type="checkbox"/>	<input type="checkbox"/>	<input type="checkbox"/>	<input type="checkbox"/>	03:30–03:40	<input type="checkbox"/>	<input type="checkbox"/>	<input type="checkbox"/>
	<input type="checkbox"/>	<input type="checkbox"/>	<input type="checkbox"/>	<input type="checkbox"/>	<input type="checkbox"/>	<input type="checkbox"/>	03:40–03:50	<input type="checkbox"/>	<input type="checkbox"/>	<input type="checkbox"/>
	<input type="checkbox"/>	<input type="checkbox"/>	<input type="checkbox"/>	<input type="checkbox"/>	<input type="checkbox"/>	<input type="checkbox"/>	03:50–04:00	<input type="checkbox"/>	<input type="checkbox"/>	<input type="checkbox"/>
	<input type="checkbox"/>	<input type="checkbox"/>	<input type="checkbox"/>	<input type="checkbox"/>	<input type="checkbox"/>	<input type="checkbox"/>	04:00–04:10	<input type="checkbox"/>	<input type="checkbox"/>	<input type="checkbox"/>
	<input type="checkbox"/>	<input type="checkbox"/>	<input type="checkbox"/>	<input type="checkbox"/>	<input type="checkbox"/>	<input type="checkbox"/>	04:10–04:20	<input type="checkbox"/>	<input type="checkbox"/>	<input type="checkbox"/>
	<input type="checkbox"/>	<input type="checkbox"/>	<input type="checkbox"/>	<input type="checkbox"/>	<input type="checkbox"/>	<input type="checkbox"/>	04:20–04:30	<input type="checkbox"/>	<input type="checkbox"/>	<input type="checkbox"/>
	<input type="checkbox"/>	<input type="checkbox"/>	<input type="checkbox"/>	<input type="checkbox"/>	<input type="checkbox"/>	<input type="checkbox"/>	04:30–04:40	<input type="checkbox"/>	<input type="checkbox"/>	<input type="checkbox"/>
	<input type="checkbox"/>	<input type="checkbox"/>	<input type="checkbox"/>	<input type="checkbox"/>	<input type="checkbox"/>	<input type="checkbox"/>	04:40–04:50	<input type="checkbox"/>	<input type="checkbox"/>	<input type="checkbox"/>
	<input type="checkbox"/>	<input type="checkbox"/>	<input type="checkbox"/>	<input type="checkbox"/>	<input type="checkbox"/>	<input type="checkbox"/>	04:50–05:00	<input type="checkbox"/>	<input type="checkbox"/>	<input type="checkbox"/>
	<input type="checkbox"/>	<input type="checkbox"/>	<input type="checkbox"/>	<input type="checkbox"/>	<input type="checkbox"/>	<input type="checkbox"/>	05:00–05:10	<input type="checkbox"/>	<input type="checkbox"/>	<input type="checkbox"/>
	<input type="checkbox"/>	<input type="checkbox"/>	<input type="checkbox"/>	<input type="checkbox"/>	<input type="checkbox"/>	<input type="checkbox"/>	05:10–05:20	<input type="checkbox"/>	<input type="checkbox"/>	<input type="checkbox"/>
	<input type="checkbox"/>	<input type="checkbox"/>	<input type="checkbox"/>	<input type="checkbox"/>	<input type="checkbox"/>	<input type="checkbox"/>	05:20–05:30	<input type="checkbox"/>	<input type="checkbox"/>	<input type="checkbox"/>
	<input type="checkbox"/>	<input type="checkbox"/>	<input type="checkbox"/>	<input type="checkbox"/>	<input type="checkbox"/>	<input type="checkbox"/>	05:30–05:40	<input type="checkbox"/>	<input type="checkbox"/>	<input type="checkbox"/>
	<input type="checkbox"/>	<input type="checkbox"/>	<input type="checkbox"/>	<input type="checkbox"/>	<input type="checkbox"/>	<input type="checkbox"/>	05:40–05:50	<input type="checkbox"/>	<input type="checkbox"/>	<input type="checkbox"/>
	<input type="checkbox"/>	<input type="checkbox"/>	<input type="checkbox"/>	<input type="checkbox"/>	<input type="checkbox"/>	<input type="checkbox"/>	05:50–06:00	<input type="checkbox"/>	<input type="checkbox"/>	<input type="checkbox"/>



123456789



## LISTA DE COMPROBACIÓN PARA EL ENTREVISTADOR

Por favor, revise el diario y compruebe lo siguiente:

- Si ha anotado sólo una actividad principal en cada línea y que no existen intervalos sin actividad principal.
- Si queda claro cuáles son las horas de trabajo, incluido el trabajo que el informante pudiera haberse llevado a casa fuera del horario normal.
- Si ha descrito todos los trayectos y medios de transporte.
- Si ha marcado la duración de las actividades secundarias simultáneas, si existen.
- Si ha marcado al menos una X en cada línea de la pregunta en compañía de quién, excepto para el tiempo que transcurre en cama o en actividades de carácter personal.
- Si ha marcado la columna '@' en las actividades en las que ha utilizado ordenador o internet.
- Si ha especificado las actividades de cuidado a personas dependientes.
- Si ha anotado las actividades de ayuda realizadas a otros hogares o a personas ajenas al hogar. Esto incluye ayuda a terceros que también son en provecho del propio hogar, por ejemplo, recoger del colegio al hijo del vecino al tiempo que recoge al propio, o hacer compras para familiares a la vez que las realiza para uno mismo.

## C. Preguntas

### 1. ¿Cuándo ha cumplimentado el diario?

- Ahora y a lo largo del día de referencia del diario \_\_\_\_\_  1
- Al final del día de referencia del diario \_\_\_\_\_  2
- Al día siguiente al de referencia del diario \_\_\_\_\_  3
- Más tarde: . . . . . días después del de referencia del diario \_\_\_\_\_  4

### 2. ¿Cómo considera que ha sido este día?

- Día habitual \_\_\_\_\_  1 → pasar a pregunta 4
- Día inusual \_\_\_\_\_  6

### 3. ¿Por qué motivo(s) ha sido inusual este día? Puede marcar más de una opción

- Día agobiante por la cantidad de tareas a desempeñar \_\_\_\_\_  1
- Ha estado enfermo este día \_\_\_\_\_  2
- Día libre, de fiesta o de vacaciones \_\_\_\_\_  3
- Otro motivo (*especificar*) .....  4

### 4. ¿Estaba de viaje a otra localidad durante el día de referencia del diario? No tenga en cuenta los viajes cotidianos al trabajo o al lugar de estudio, o viajes de duración total inferior a dos horas

- No \_\_\_\_\_  1 → pasar a pregunta 5
- Sí, de viaje de un solo día dentro del país \_\_\_\_\_  2
- Sí, de viaje de un solo día al extranjero \_\_\_\_\_  3
- Sí, de viaje pernoctando dentro del país \_\_\_\_\_  4
- Sí, de viaje pernoctando en el extranjero \_\_\_\_\_  5

#### 4.1 Si la respuesta es sí:

¿A qué distancia de su casa viajó? Anote la distancia aproximada desde su hogar (sólo un sentido). Si ha hecho varios viajes, anote el más largo.

\_\_\_\_\_ km

### 5. En los últimos siete días, ¿realizó algún trabajo remunerado en metálico o en especie por cuenta ajena o trabajó por cuenta propia o como ayuda familiar durante al menos una hora?

Se incluye aprendizaje o formación remunerados

Aunque no trabajase la semana pasada, marque Sí en el caso de que tuviese algún trabajo del que estuviera ausente por algún motivo

- Sí  1 → pasar a página siguiente
- No  6 → Fin de cuestionario



123456789

# HORARIO DE TRABAJO REMUNERADO

Marque su horario de trabajo mediante una línea que determine el periodo de tiempo. Vea el ejemplo:

**Debe hacer coincidir el séptimo día de este semanario con el día asignado para rellenar el diario.**

Si no trabajó alguno de los días ponga una x en el recuadro **No trabajó**.

**No incluya los tiempos de transporte y las pausas para comer no remuneradas.**

Incluya, en su caso, el trabajo secundario y el trabajo llevado a casa.

## Día de ejemplo

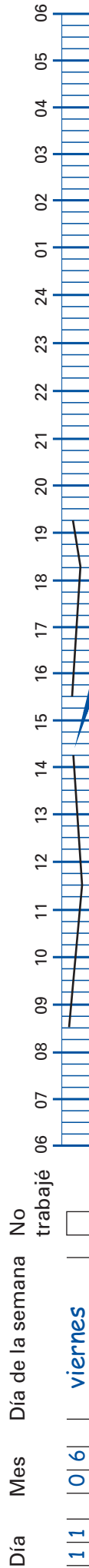

## ¿Cómo considera esta semana de trabajo?

- Habitual  1
- Inusual por ausencia temporal del trabajo  2
- Inusual por otros motivos  3

Día	Mes	Día de la semana	No trabajé	MAÑANA	TARDE	NOCHE	MADRUGADA
1 <sup>er</sup> día			<input type="checkbox"/>				
2 <sup>o</sup> día			<input type="checkbox"/>				
3 <sup>er</sup> día			<input type="checkbox"/>				
4 <sup>o</sup> día			<input type="checkbox"/>				
5 <sup>o</sup> día			<input type="checkbox"/>				
6 <sup>o</sup> día			<input type="checkbox"/>				
7 <sup>o</sup> día (Día de cumplimentación del diario)			<input type="checkbox"/>				

**Ejemplo:**  
El 11 de junio, viernes, trabajo de 8:30 a 19:15 con una pausa para comer de una hora y cuarto de 14:15 a 15:30



NÚMERO DE CUESTIONARIO:

\_\_\_\_\_

\_\_\_\_\_

### A. Identificación

#### 1. Identificación de la sección

Provincia \_\_\_\_\_

Código de sección \_\_\_\_\_

Municipio \_\_\_\_\_

Distrito/sección \_\_\_\_\_

Año/trimestre/semana \_\_\_\_\_



#### 2. Datos de la vivienda y hogar

Nº de orden de la vivienda \_\_\_\_\_

Nº de orden del hogar \_\_\_\_\_

Código del entrevistador \_\_\_\_\_

Nº de orden del informante \_\_\_\_\_

#### 3. Identificación de la persona de referencia

Entrevistador, anote nombre, apellidos y Nº de orden de la persona de referencia del hogar

.....

Nº de orden

**Persona de referencia del hogar** es aquella persona de 18 o más años que reside en la vivienda y a cuyo nombre esté el título de propiedad o el contrato de arrendamiento o subarrendamiento de la vivienda. En caso de cesión gratuita, será el individuo a quien se le haya cedido la vivienda. Si **varias personas** compartieran la responsabilidad de la vivienda, se anotará la que aporte más ingresos al presupuesto.

4. Fecha de la entrevista

\_\_\_\_\_ día      \_\_\_\_\_ mes      \_\_\_\_\_ año

#### 5. Duración de la entrevista

Indique tiempo aproximado si no lo conoce con exactitud

\_\_\_\_\_ Horas      \_\_\_\_\_ Minutos

#### Naturaleza, características y finalidad

La Encuesta de Empleo del Tiempo es una fuente de información estadística comparable a nivel de la Unión Europea, diseñada con la finalidad de obtener datos comparativos sobre el modo de vida de las personas y la distribución y utilización de su tiempo.

#### Legislación

##### Secreto Estadístico

Serán objeto de protección y quedarán amparados por el **secreto estadístico** los datos personales que obtengan los servicios estadísticos (art. 13.1 de la Ley de la Función Estadística Pública de 9 de mayo de 1989, (LFEP)).

Todo el personal estadístico tendrá la obligación de preservar el secreto estadístico (art.17.1 de la LFEP).

##### Obligación de facilitar los datos

Las Leyes 4/1990 y 13/1996 establecen la **obligación de facilitar los datos** que se soliciten para la elaboración de esta Estadística.

Los servicios estadísticos podrán solicitar datos de las personas físicas y jurídicas nacionales y extranjeras, residentes en España (art. 10.1 de la LFEP).

Todas las personas físicas y jurídicas que suministren datos **deben contestar de forma veraz, exacta, completa y dentro de los plazos** a las preguntas ordenadas en la debida forma por parte de los servicios estadísticos (art. 10.2 de la LFEP).

Para velar por el cumplimiento de estas normas la LFEP (art. 48) otorga al INE capacidad sancionadora.



## B. Tabla de composición del hogar

### 1. Tabla de personas presentes en el hogar

Entrevistador, lea lo que sigue al informante: **Dígame el nombre de todas las personas de su hogar que viven actualmente en esta vivienda.** Incluya servicio doméstico, huéspedes e invitados, si los hubiere.

1. Nombre	2. ¿Considera que esta vivienda es su residencia habitual? (Tenga en cuenta que sólo se tiene una residencia habitual)	3. ¿Comparte gastos y/o ingresos con el hogar?	4. ¿Es? 1. Miembro del hogar (no servicio doméstico, ni huésped, ni invitado). 2. Servicio doméstico. 3. Huésped. 4. Invitado.	5. N° de orden
	Sí <input type="checkbox"/> 1 NO <input type="checkbox"/> 6 → FIN	Sí <input type="checkbox"/> 1 NO <input type="checkbox"/> 6 → FIN (otro hogar)	Anote el código que proceda <input type="text"/>	<input type="text"/>
	Sí <input type="checkbox"/> 1 NO <input type="checkbox"/> 6 → FIN	Sí <input type="checkbox"/> 1 NO <input type="checkbox"/> 6 → FIN (otro hogar)	Anote el código que proceda <input type="text"/>	<input type="text"/>
	Sí <input type="checkbox"/> 1 NO <input type="checkbox"/> 6 → FIN	Sí <input type="checkbox"/> 1 NO <input type="checkbox"/> 6 → FIN (otro hogar)	Anote el código que proceda <input type="text"/>	<input type="text"/>
	Sí <input type="checkbox"/> 1 NO <input type="checkbox"/> 6 → FIN	Sí <input type="checkbox"/> 1 NO <input type="checkbox"/> 6 → FIN (otro hogar)	Anote el código que proceda <input type="text"/>	<input type="text"/>
	Sí <input type="checkbox"/> 1 NO <input type="checkbox"/> 6 → FIN	Sí <input type="checkbox"/> 1 NO <input type="checkbox"/> 6 → FIN (otro hogar)	Anote el código que proceda <input type="text"/>	<input type="text"/>
	Sí <input type="checkbox"/> 1 NO <input type="checkbox"/> 6 → FIN	Sí <input type="checkbox"/> 1 NO <input type="checkbox"/> 6 → FIN (otro hogar)	Anote el código que proceda <input type="text"/>	<input type="text"/>
	Sí <input type="checkbox"/> 1 NO <input type="checkbox"/> 6 → FIN	Sí <input type="checkbox"/> 1 NO <input type="checkbox"/> 6 → FIN (otro hogar)	Anote el código que proceda <input type="text"/>	<input type="text"/>
	Sí <input type="checkbox"/> 1 NO <input type="checkbox"/> 6 → FIN	Sí <input type="checkbox"/> 1 NO <input type="checkbox"/> 6 → FIN (otro hogar)	Anote el código que proceda <input type="text"/>	<input type="text"/>
	Sí <input type="checkbox"/> 1 NO <input type="checkbox"/> 6 → FIN	Sí <input type="checkbox"/> 1 NO <input type="checkbox"/> 6 → FIN (otro hogar)	Anote el código que proceda <input type="text"/>	<input type="text"/>
	Sí <input type="checkbox"/> 1 NO <input type="checkbox"/> 6 → FIN	Sí <input type="checkbox"/> 1 NO <input type="checkbox"/> 6 → FIN (otro hogar)	Anote el código que proceda <input type="text"/>	<input type="text"/>

## 2. Tabla de personas ausentes del hogar

Entrevistador, lea lo que sigue al informante: **Dígame también el nombre de las otras personas de su hogar que no están presentes ahora, pero viven habitualmente en esta vivienda.**  
En caso afirmativo anote sus nombres.

1. Nombre	2. ¿Cuál es la causa de su ausencia temporal?	3. ¿Cuál es la duración total prevista de la ausencia temporal?	4. ¿Comparte gastos y/o ingresos con el hogar?	5. ¿Es? 1. Miembro del hogar (no servicio doméstico, ni huésped, ni invitado). 2. Servicio doméstico. 3. Huésped. 4. Invitado.	6. N° de orden (correlativo con la tabla anterior)
	1. Motivos de trabajo, estudios o viaje <input type="checkbox"/> 1 ↓ Pasar a 4  6. Otros motivos: está internado/a en un hospital o clínica, o en alguna otra institución, como residencia, cárcel, etc. <input type="checkbox"/> 6	1. Menor o igual que 6 meses <input type="checkbox"/> 1  6. Mayor de 6 meses <input type="checkbox"/> 6 FIN	Sí <input type="checkbox"/> 1  NO <input type="checkbox"/> 6 → FIN	Anote el código que proceda <input type="text"/>	<input type="text"/>
	1. Motivos de trabajo, estudios o viaje <input type="checkbox"/> 1 ↓ Pasar a 4  6. Otros motivos: está internado/a en un hospital o clínica, o en alguna otra institución, como residencia, cárcel, etc. <input type="checkbox"/> 6	1. Menor o igual que 6 meses <input type="checkbox"/> 1  6. Mayor de 6 meses <input type="checkbox"/> 6 FIN	Sí <input type="checkbox"/> 1  NO <input type="checkbox"/> 6 → FIN	Anote el código que proceda <input type="text"/>	<input type="text"/>
	1. Motivos de trabajo, estudios o viaje <input type="checkbox"/> 1 ↓ Pasar a 4  6. Otros motivos: está internado/a en un hospital o clínica, o en alguna otra institución, como residencia, cárcel, etc. <input type="checkbox"/> 6	1. Menor o igual que 6 meses <input type="checkbox"/> 1  6. Mayor de 6 meses <input type="checkbox"/> 6 FIN	Sí <input type="checkbox"/> 1  NO <input type="checkbox"/> 6 → FIN	Anote el código que proceda <input type="text"/>	<input type="text"/>
	1. Motivos de trabajo, estudios o viaje <input type="checkbox"/> 1 ↓ Pasar a 4  6. Otros motivos: está internado/a en un hospital o clínica, o en alguna otra institución, como residencia, cárcel, etc. <input type="checkbox"/> 6	1. Menor o igual que 6 meses <input type="checkbox"/> 1  6. Mayor de 6 meses <input type="checkbox"/> 6 FIN	Sí <input type="checkbox"/> 1  NO <input type="checkbox"/> 6 → FIN	Anote el código que proceda <input type="text"/>	<input type="text"/>



123456789



## C. Sólo para miembros del hogar

	Nombre/apellido	Nombre/apellido	Nombre/apellido	Nombre/apellido
	_____	_____	_____	_____
	_____	_____	_____	_____
	_____	_____	_____	_____
	Nº de orden <input type="text" value="0"/> <input type="text" value="1"/>	Nº de orden <input type="text" value="0"/> <input type="text" value="2"/>	Nº de orden <input type="text" value="0"/> <input type="text" value="3"/>	Nº de orden <input type="text" value="0"/> <input type="text" value="4"/>
<b>1. Sexo</b>				
1. Varón	<input type="checkbox"/> 1	<input type="checkbox"/> 1	<input type="checkbox"/> 1	<input type="checkbox"/> 1
6. Mujer	<input type="checkbox"/> 6	<input type="checkbox"/> 6	<input type="checkbox"/> 6	<input type="checkbox"/> 6
<b>2. Fecha de nacimiento</b>				
1. Mes	<input type="text" value=""/> <input type="text" value=""/>	<input type="text" value=""/> <input type="text" value=""/>	<input type="text" value=""/> <input type="text" value=""/>	<input type="text" value=""/> <input type="text" value=""/>
2. Año	<input type="text" value=""/> <input type="text" value=""/> <input type="text" value=""/> <input type="text" value=""/>	<input type="text" value=""/> <input type="text" value=""/> <input type="text" value=""/> <input type="text" value=""/>	<input type="text" value=""/> <input type="text" value=""/> <input type="text" value=""/> <input type="text" value=""/>	<input type="text" value=""/> <input type="text" value=""/> <input type="text" value=""/> <input type="text" value=""/>
3. Edad (sólo si desconoce la fecha de nacimiento)	<input type="text" value=""/> <input type="text" value=""/> <input type="text" value=""/>	<input type="text" value=""/> <input type="text" value=""/> <input type="text" value=""/>	<input type="text" value=""/> <input type="text" value=""/> <input type="text" value=""/>	<input type="text" value=""/> <input type="text" value=""/> <input type="text" value=""/>
<b>3. Relación con la actividad</b>				
1. Ocupado/a	<input type="checkbox"/> 1	<input type="checkbox"/> 1	<input type="checkbox"/> 1	<input type="checkbox"/> 1
2. Parado/a	<input type="checkbox"/> 2	<input type="checkbox"/> 2	<input type="checkbox"/> 2	<input type="checkbox"/> 2
3. Estudiante	<input type="checkbox"/> 3	<input type="checkbox"/> 3	<input type="checkbox"/> 3	<input type="checkbox"/> 3
4. Jubilado/a, prejubilado/a	<input type="checkbox"/> 4	<input type="checkbox"/> 4	<input type="checkbox"/> 4	<input type="checkbox"/> 4
5. Cobrando una pensión de incapacidad permanente o invalidez	<input type="checkbox"/> 5	<input type="checkbox"/> 5	<input type="checkbox"/> 5	<input type="checkbox"/> 5
6. Cobrando una pensión de viudedad u orfandad	<input type="checkbox"/> 6	<input type="checkbox"/> 6	<input type="checkbox"/> 6	<input type="checkbox"/> 6
7. Realizando tareas de voluntariado social	<input type="checkbox"/> 7	<input type="checkbox"/> 7	<input type="checkbox"/> 7	<input type="checkbox"/> 7
8. Realizando tareas del hogar	<input type="checkbox"/> 8	<input type="checkbox"/> 8	<input type="checkbox"/> 8	<input type="checkbox"/> 8
9. Otra situación de inactividad	<input type="checkbox"/> 9	<input type="checkbox"/> 9	<input type="checkbox"/> 9	<input type="checkbox"/> 9

### 4. Parentesco con:

Entrevistador, codifique las relaciones de parentesco según los códigos a pie de página

	Nº de orden <input type="text" value="0"/> <input type="text" value="1"/>	Nº de orden <input type="text" value="0"/> <input type="text" value="2"/>	Nº de orden <input type="text" value="0"/> <input type="text" value="3"/>	Nº de orden <input type="text" value="0"/> <input type="text" value="4"/>
<input type="text" value="0"/> <input type="text" value="2"/>	<input type="text" value=""/>			
<input type="text" value="0"/> <input type="text" value="3"/>	<input type="text" value=""/>	<input type="text" value=""/>		
<input type="text" value="0"/> <input type="text" value="4"/>	<input type="text" value=""/>	<input type="text" value=""/>	<input type="text" value=""/>	
<input type="text" value="0"/> <input type="text" value="5"/>	<input type="text" value=""/>	<input type="text" value=""/>	<input type="text" value=""/>	<input type="text" value=""/>
<input type="text" value="0"/> <input type="text" value="6"/>	<input type="text" value=""/>	<input type="text" value=""/>	<input type="text" value=""/>	<input type="text" value=""/>
<input type="text" value="0"/> <input type="text" value="7"/>	<input type="text" value=""/>	<input type="text" value=""/>	<input type="text" value=""/>	<input type="text" value=""/>
<input type="text" value="0"/> <input type="text" value="8"/>	<input type="text" value=""/>	<input type="text" value=""/>	<input type="text" value=""/>	<input type="text" value=""/>
<input type="text" value="0"/> <input type="text" value="9"/>	<input type="text" value=""/>	<input type="text" value=""/>	<input type="text" value=""/>	<input type="text" value=""/>
<input type="text" value="1"/> <input type="text" value="0"/>	<input type="text" value=""/>	<input type="text" value=""/>	<input type="text" value=""/>	<input type="text" value=""/>
<input type="text" value="1"/> <input type="text" value="1"/>	<input type="text" value=""/>	<input type="text" value=""/>	<input type="text" value=""/>	<input type="text" value=""/>
<input type="text" value="1"/> <input type="text" value="2"/>	<input type="text" value=""/>	<input type="text" value=""/>	<input type="text" value=""/>	<input type="text" value=""/>
<input type="text" value="1"/> <input type="text" value="3"/>	<input type="text" value=""/>	<input type="text" value=""/>	<input type="text" value=""/>	<input type="text" value=""/>
<input type="text" value="1"/> <input type="text" value="4"/>	<input type="text" value=""/>	<input type="text" value=""/>	<input type="text" value=""/>	<input type="text" value=""/>
<input type="text" value="1"/> <input type="text" value="5"/>	<input type="text" value=""/>	<input type="text" value=""/>	<input type="text" value=""/>	<input type="text" value=""/>

**Códigos de relación de parentesco:** Anote las relaciones de parentesco utilizando los códigos, del modo siguiente: la persona de la fila es ... (código) de la persona de la columna.

**Ejemplo:** La persona 03 es padre de la persona 02. Se pondrá el código 4 (padre, madre, suegro/a) en la casilla correspondiente a la fila 03 y la columna 02.

- 1. Cónyuge o pareja
- 2. Hijo/a
- 3. Hermano/a, cuñado/a

- 4. Padre, madre, suegro/a
- 5. Nieto/a
- 6. Abuelo/a

- 7. Yerno/nuera
- 8. Otro pariente
- 9. No emparentado

Nombre/apellido    Nombre/apellido    Nombre/apellido    Nombre/apellido    Nombre/apellido    Nombre/apellido

\_\_\_\_\_

\_\_\_\_\_

Nº de orden      Nº de orden      Nº de orden      Nº de orden      Nº de orden      Nº de orden

1                       1                       1                       1                       1                       1  
 6                       6                       6                       6                       6                       6

1                       1                       1                       1                       1                       1  
 2                       2                       2                       2                       2                       2  
 3                       3                       3                       3                       3                       3  
 4                       4                       4                       4                       4                       4  
 5                       5                       5                       5                       5                       5  
 6                       6                       6                       6                       6                       6  
 7                       7                       7                       7                       7                       7  
 8                       8                       8                       8                       8                       8  
 9                       9                       9                       9                       9                       9

Nº de orden      Nº de orden      Nº de orden      Nº de orden      Nº de orden      Nº de orden



123456789



## D. Preguntas sobre el hogar

### 1. Tipo de hogar

Entrevistador:

#### 1. Anote el tipo de hogar:

- Hogar unipersonal \_\_\_\_\_  1
- Pareja sola \_\_\_\_\_  2
- Hogar de padres e hijos sin 'otras' personas
- Pareja con algún hijo menor de 25 años \_\_\_\_\_  3
- Pareja con todos los hijos mayores de 25 años \_\_\_\_\_  4
- Padre o madre solo, con algún hijo menor de 25 años \_\_\_\_\_  5
- Padre o madre solo, con todos los hijos mayores de 25 años \_\_\_\_\_  6
- Hogar con 'otras' personas
- Pareja o padre o madre solo, con algún hijo menor de 25 años y otras personas viviendo en el hogar \_\_\_\_\_  7
- Otro tipo de hogar \_\_\_\_\_  8
2. Anote el N° de miembros del hogar \_\_\_\_\_ →

### 2. Cuidado de niños miembros del hogar

Aparte de la enseñanza obligatoria en escuelas o colegios, ¿algún niño del hogar menor de 10 años es además atendido *habitualmente* en algún centro o por personas que no forman parte de su hogar?

Nota. Se entiende por **centro**: escuela, colegio, guardería, jardín de infancia...

Se incluyen actividades extraescolares, culturales o deportivas usadas principalmente para el cuidado del niño.

No tenga en cuenta las atenciones o cuidados recibidos por los niños de manera ocasional o irregular que le permiten ausentarse unos días fuera de la vivienda (abuelos, vecinos, canguros, pero solo ocasionalmente o en caso de necesidad).

Sí  1 → N° de niños menores de 10 años atendidos:   No  6

### 3. Adultos dependientes en el hogar

¿Algún adulto del hogar se encuentra en situación de dependencia?

Nota: Se entiende por **dependencia** el estado de carácter permanente en que se encuentran las personas que, por razones derivadas de la edad, la enfermedad o la discapacidad, y ligadas a la falta o a la pérdida de autonomía física, mental, intelectual o sensorial, precisan de la atención de otra u otras personas o ayudas importantes para realizar actividades básicas de la vida diaria o, en el caso de las personas con discapacidad intelectual o enfermedad mental, de otros apoyos para su autonomía personal.

Sí  1 No  6

### 4. Ingresos económicos

Indique en qué intervalo están comprendidos los ingresos mensuales medios netos del total de miembros del hogar al mes, es decir, deduciendo los impuestos y las cotizaciones sociales. (Incluya la parte proporcional mensual correspondiente de las pagas extraordinarias y otros ingresos extraordinarios siempre que se perciban regularmente).

- 1.200€ o menos \_\_\_\_\_  1
- De 1.201 a 2.000€ \_\_\_\_\_  2
- De 2.001 a 3.000€ \_\_\_\_\_  3
- Más de 3.000€ \_\_\_\_\_  4
- NS/NC \_\_\_\_\_  5

## 5. Servicio doméstico

### ¿Dispone el hogar de servicio doméstico?

Solamente se considera el servicio prestado de manera regular. Incluye: personal de limpieza, cocineros, chóferes, doncellas, cuidado de niños y adultos, de mascotas, de jardines, etc.

Sí  1 → N° de personas   No  6 → Fin de cuestionario

A continuación cumplimente la información para cada persona del servicio doméstico en una columna distinta.

	A. Nombre:	B. Nombre:	C. Nombre:
1. ¿Trabaja por horas en este hogar o tiene jornada completa ( $\geq 8$ horas/día)?	Jornada completa <input type="checkbox"/> 1 Por horas <input type="checkbox"/> 6	Jornada completa <input type="checkbox"/> 1 Por horas <input type="checkbox"/> 6	Jornada completa <input type="checkbox"/> 1 Por horas <input type="checkbox"/> 6
2. Número medio de horas a la semana que trabaja en el hogar	<input type="text"/> hh <input type="text"/> mm	<input type="text"/> hh <input type="text"/> mm	<input type="text"/> hh <input type="text"/> mm
3. Retribuciones: a) Son pagadas por	El hogar u otros hogares <input type="checkbox"/> 1 Servicios sociales u otros organismos <input type="checkbox"/> 6	El hogar u otros hogares <input type="checkbox"/> 1 Servicios sociales u otros organismos <input type="checkbox"/> 6	El hogar u otros hogares <input type="checkbox"/> 1 Servicios sociales u otros organismos <input type="checkbox"/> 6
b) Salario neto mensual que percibe el empleado (una vez deducidos IRPF y Seg. Soc.)	<input type="text"/> €	<input type="text"/> €	<input type="text"/> €
c) Salario neto por hora que percibe el empleado	<input type="text"/> , <input type="text"/> €	<input type="text"/> , <input type="text"/> €	<input type="text"/> , <input type="text"/> €
d) Número de pagas extraordinarias y el importe neto de cada paga	<input type="text"/> → <input type="text"/> €	<input type="text"/> → <input type="text"/> €	<input type="text"/> → <input type="text"/> €
4. Servicios que presta en el hogar:			
a) Preparación de comidas	Sí <input type="checkbox"/> 1 No <input type="checkbox"/> 6	Sí <input type="checkbox"/> 1 No <input type="checkbox"/> 6	Sí <input type="checkbox"/> 1 No <input type="checkbox"/> 6
b) Mantenimiento del hogar	Sí <input type="checkbox"/> 1 No <input type="checkbox"/> 6	Sí <input type="checkbox"/> 1 No <input type="checkbox"/> 6	Sí <input type="checkbox"/> 1 No <input type="checkbox"/> 6
c) Confección y cuidado de ropa	Sí <input type="checkbox"/> 1 No <input type="checkbox"/> 6	Sí <input type="checkbox"/> 1 No <input type="checkbox"/> 6	Sí <input type="checkbox"/> 1 No <input type="checkbox"/> 6
d) Jardinería y cuidado de animales	Sí <input type="checkbox"/> 1 No <input type="checkbox"/> 6	Sí <input type="checkbox"/> 1 No <input type="checkbox"/> 6	Sí <input type="checkbox"/> 1 No <input type="checkbox"/> 6
e) Construcción y reparaciones	Sí <input type="checkbox"/> 1 No <input type="checkbox"/> 6	Sí <input type="checkbox"/> 1 No <input type="checkbox"/> 6	Sí <input type="checkbox"/> 1 No <input type="checkbox"/> 6
f) Compras y servicios	Sí <input type="checkbox"/> 1 No <input type="checkbox"/> 6	Sí <input type="checkbox"/> 1 No <input type="checkbox"/> 6	Sí <input type="checkbox"/> 1 No <input type="checkbox"/> 6
g) Gestiones del hogar	Sí <input type="checkbox"/> 1 No <input type="checkbox"/> 6	Sí <input type="checkbox"/> 1 No <input type="checkbox"/> 6	Sí <input type="checkbox"/> 1 No <input type="checkbox"/> 6
h) Cuidado de niños	Sí <input type="checkbox"/> 1 No <input type="checkbox"/> 6	Sí <input type="checkbox"/> 1 No <input type="checkbox"/> 6	Sí <input type="checkbox"/> 1 No <input type="checkbox"/> 6
i) Cuidado de adultos	Sí <input type="checkbox"/> 1 No <input type="checkbox"/> 6	Sí <input type="checkbox"/> 1 No <input type="checkbox"/> 6	Sí <input type="checkbox"/> 1 No <input type="checkbox"/> 6
j) Otros: .....	Sí <input type="checkbox"/> 1 No <input type="checkbox"/> 6	Sí <input type="checkbox"/> 1 No <input type="checkbox"/> 6	Sí <input type="checkbox"/> 1 No <input type="checkbox"/> 6
5. ¿Paga el hogar el transporte? Si la respuesta es sí, indique el importe medio mensual	Sí <input type="checkbox"/> 1 → <input type="text"/> € No <input type="checkbox"/> 6	Sí <input type="checkbox"/> 1 → <input type="text"/> € No <input type="checkbox"/> 6	Sí <input type="checkbox"/> 1 → <input type="text"/> € No <input type="checkbox"/> 6
6. ¿Duerme en la vivienda? Si la respuesta es sí, indique el número medio de días por semana	Sí <input type="checkbox"/> 1 → <input type="text"/> No <input type="checkbox"/> 6	Sí <input type="checkbox"/> 1 → <input type="text"/> No <input type="checkbox"/> 6	Sí <input type="checkbox"/> 1 → <input type="text"/> No <input type="checkbox"/> 6
7. ¿Desayuna en la vivienda con alimentos proporcionados por el hogar? Si la respuesta es sí, indique el número medio de días por semana	Sí <input type="checkbox"/> 1 → <input type="text"/> No <input type="checkbox"/> 6	Sí <input type="checkbox"/> 1 → <input type="text"/> No <input type="checkbox"/> 6	Sí <input type="checkbox"/> 1 → <input type="text"/> No <input type="checkbox"/> 6
8. ¿Come en la vivienda con alimentos proporcionados por el hogar? Si la respuesta es sí, indique el número medio de días por semana	Sí <input type="checkbox"/> 1 → <input type="text"/> No <input type="checkbox"/> 6	Sí <input type="checkbox"/> 1 → <input type="text"/> No <input type="checkbox"/> 6	Sí <input type="checkbox"/> 1 → <input type="text"/> No <input type="checkbox"/> 6
9. ¿Cena en la vivienda con alimentos proporcionados por el hogar? Si la respuesta es sí, indique el número medio de días por semana	Sí <input type="checkbox"/> 1 → <input type="text"/> No <input type="checkbox"/> 6	Sí <input type="checkbox"/> 1 → <input type="text"/> No <input type="checkbox"/> 6	Sí <input type="checkbox"/> 1 → <input type="text"/> No <input type="checkbox"/> 6

Entrevistador, anote en la portada, apartado 5, el tiempo utilizado en cumplimentar el cuestionario.



123456789







NÚMERO DE CUESTIONARIO:

### A. Identificación

#### 1. Identificación de la sección

Provincia	____	__	__
Código	____	__	__
Municipio	____	__	__
Distrito/sección	____	__	__
Año/trimestre/semana	__	__	__



#### 2. Datos de la vivienda y hogar

Nº de orden de la vivienda	____	__	__
Nº de orden del hogar	____	__	__
Código del entrevistador	____	__	__
Nº de orden de la persona a la que se refiere la información	____	__	__

#### 3. Nombre de la persona a la que se refiere la información .....

#### 4. Por favor, anote la fecha de cumplimentación de este cuestionario

____	____	____
día	mes	año

#### Naturaleza, características y finalidad

La Encuesta de Empleo del Tiempo es una fuente de información estadística comparable a nivel de la Unión Europea, diseñada con la finalidad de obtener datos comparativos sobre el modo de vida de las personas y la distribución y utilización de su tiempo.

#### Legislación

##### Secreto Estadístico

Serán objeto de protección y quedarán amparados por el **secreto estadístico** los datos personales que obtengan los servicios estadísticos (art. 13.1 de la Ley de la Función Estadística Pública de 9 de mayo de 1989, (LFEP)).

Todo el personal estadístico tendrá la obligación de preservar el secreto estadístico (art. 17.1 de la LFEP).

##### Obligación de facilitar los datos

Las Leyes 4/1990 y 13/1996 establecen la **obligación de facilitar los datos** que se soliciten para la elaboración de esta Estadística.

Los servicios estadísticos podrán solicitar datos de las personas físicas y jurídicas nacionales y extranjeras, residentes en España (art. 10.1 de la LFEP).

Todas las personas físicas y jurídicas que suministren datos **deben contestar de forma veraz, exacta, completa y dentro de los plazos** a las preguntas ordenadas en la debida forma por parte de los servicios estadísticos (art. 10.2 de la LFEP).

Para velar por el cumplimiento de estas normas la LFEP (art. 48) otorga al INE capacidad sancionadora.



## B. Relación con la actividad económica

Las personas menores de 16 años pasen a la pregunta 17

1. La semana pasada, de lunes a domingo, ¿realizó algún trabajo remunerado (en metálico o en especie) por cuenta ajena, por cuenta propia o como ayuda familiar durante al menos una hora? Se incluye cualquier aprendizaje o formación remunerados

Sí  1 → Pasar a 4                      No  6

2. Aunque no trabajase la semana pasada, ¿tenía algún trabajo del que estuvo ausente por algún motivo?

En caso de que tenga empleo pero no haya empezado todavía a trabajar en él, anote No

Sí  1                      No  6 → Pasar a 17

3. ¿Cuál es el principal motivo por el que no trabajó?

- Vacaciones \_\_\_\_\_  1
- Enfermedad, accidente o incapacidad temporal \_\_\_\_\_  2
- Estudios \_\_\_\_\_  3
- Permiso de maternidad o de paternidad \_\_\_\_\_  4
- Conflicto laboral \_\_\_\_\_  5
- Otro motivo, especificar: .....  6

### B.1 Trabajo principal

En este apartado, si tenía más de un trabajo, refiérase al principal.

4. ¿Cuál es la actividad del establecimiento en que trabajó la semana pasada en su trabajo principal?

Especifique la *naturaleza concreta* de la actividad, el *producto que fabrica, extrae, cultiva...* y el *servicio que presta*. Por ejemplo: edición de libros, confección de pantalones, extracción de hulla, comercio de ultramarinos, seguros de automóviles, proceso informático de datos...

En los trabajadores cedidos por una Empresa de Trabajo Temporal se especificará la actividad del establecimiento para el que han sido puestos a disposición.

.....  
.....

A cumplimentar por el entrevistador

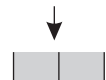

5. ¿Cuál es la ocupación, profesión u oficio que desempeñó en el trabajo principal la semana pasada?

Precise lo más posible, por ejemplo: dependiente de comercio, mecánico de automóviles, tornero, peón de la construcción, operador de grúa...

.....  
.....

A cumplimentar por el entrevistador

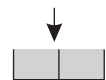

6. ¿Cuál es el número de horas semanales habitualmente trabajadas en su trabajo principal?

,  horas

7. ¿Qué tipo de jornada tiene en su trabajo principal?

A tiempo completo \_\_\_\_\_  1

A tiempo parcial \_\_\_\_\_  6

### 8. ¿Cómo es su jornada?

Continua \_\_\_\_\_  1

Partida \_\_\_\_\_  6

### 9. La semana pasada ¿cuál era su situación profesional en su trabajo principal?

Empleador o empresario sin asalariados \_\_\_\_\_  1 → pasar a 13

Asalariado \_\_\_\_\_  6

### 10. ¿Tiene un contrato de trabajo fijo o temporal?

Contrato de trabajo fijo o por tiempo indefinido \_\_\_\_\_  1

Contrato de trabajo temporal o de duración determinada \_\_\_\_\_  6

### 11. ¿Tiene horario flexible en su trabajo?

Sí  1

No  6

### 12. ¿Tiene un número de días de vacaciones pagadas fijadas por contrato?

En caso afirmativo anote el número de días en **una sólo** de las opciones propuestas

Sí  1 →

Nº de días al año:	Laborables: <input type="text"/>
	Naturales: <input type="text"/>
o	
Nº de días al mes:	Laborables: <input type="text"/> , <input type="text"/>
	Naturales: <input type="text"/> , <input type="text"/>

No  6

### 13. Indique en qué intervalo están comprendidos sus ingresos mensuales medios netos, debidos a su trabajo principal. Incluya: la parte proporcional mensual correspondiente de las pagas extraordinarias y otros ingresos extraordinarios siempre que se perciban regularmente.

Nota: El importe neto es la paga que de hecho percibe después de las deducciones, cotizaciones y otros pagos asimilados, en el caso de trabajo por cuenta ajena.

En el caso de trabajo por cuenta propia, el importe neto se refiere al obtenido una vez deducidas las retenciones a cuenta, los pagos fraccionados y otros pagos asimilados, así como los gastos deducibles.

600€ o menos \_\_\_\_\_  1

De 601 a 1.200€ \_\_\_\_\_  2

De 1.201 a 1.600€ \_\_\_\_\_  3

De 1.601 a 2.000€ \_\_\_\_\_  4

De 2.001 a 2.500€ \_\_\_\_\_  5

De 2.501 a 3.000€ \_\_\_\_\_  6

Más de 3.000€ \_\_\_\_\_  7

NS/NC \_\_\_\_\_  8



123456789



## B.2 Trabajo secundario

14. En la semana pasada, de lunes a domingo, aparte de su trabajo principal, ¿realizó también algún otro trabajo remunerado (en metálico o en especie) por cuenta ajena, por cuenta propia o como ayuda familiar durante al menos una hora?

Sí  1

No  6  $\longrightarrow$  Pasar a 17

15. ¿Cuál es el número de horas semanales habitualmente trabajadas en su trabajo secundario?

,   horas

16. Indique en qué intervalo están comprendidos sus ingresos mensuales medios netos procedentes de su trabajo secundario. Incluya: la parte proporcional mensual correspondiente de las pagas extraordinarias y otros ingresos extraordinarios siempre que se perciban regularmente.

Nota: El importe neto es la paga que de hecho percibe después de las deducciones, cotizaciones y otros pagos asimilados, en el caso de trabajo por cuenta ajena.

En el caso de trabajo por cuenta propia, el importe neto se refiere al obtenido una vez deducidas las retenciones a cuenta, los pagos fraccionados y otros pagos asimilados, así como los gastos deducibles.

600 € o menos  1

De 601 a 1.200 €  2

De 1.201 a 1.600 €  3

De 1.601 a 2.000 €  4

De 2.001 a 2.500 €  5

De 2.501 a 3.000 €  6

Más de 3.000 €  7

NS/NC  8

## C. Relación con la actividad

17. ¿En cuál de las siguientes situaciones considera usted que se encontraba durante la semana pasada?

Si se encontraba en varias situaciones, indique sólo la que considere principal.

Ocupado/a  1

Parado/a  2

Estudiante  3

Jubilado/a, prejubilado/a  4

Cobrando una pensión de incapacidad permanente o invalidez  5

Cobrando una pensión de viudedad u orfandad  6

Realizando tareas de voluntariado social  7

Realizando tareas del hogar  8

Otra situación de inactividad, especificar: .....  9

## D. Características generales

18. ¿Cuál es el estudio de más alto nivel que ha alcanzado?

Si todavía está estudiando, indique el nivel más alto que haya alcanzado.

.....  
.....

A cumplimentar por el entrevistador

**19. ¿En qué país nació?**

- En España \_\_\_\_\_  1
- En un país de la Unión Europea \_\_\_\_\_  2
- En otro país \_\_\_\_\_  3

**20. ¿Qué nacionalidad tiene?** Puede marcar más de una opción

- Española \_\_\_\_\_  1
- De un país de la Unión Europea \_\_\_\_\_  2
- De otro país \_\_\_\_\_  3
- Apátrida \_\_\_\_\_  4

**21. ¿Cuál es, en general, su estado de salud?**

- Muy bueno \_\_\_\_\_  1
- Bueno \_\_\_\_\_  2
- Aceptable \_\_\_\_\_  3
- Malo \_\_\_\_\_  4
- Muy malo \_\_\_\_\_  5

**22. ¿Cuál es su estado civil legal?**

Si está separado sólo de hecho, indique casado

- Soltero/a (nunca se ha casado) \_\_\_\_\_  1
- Casado/a (incluido pareja de hecho registrada) \_\_\_\_\_  2
- Viudo/a que no se ha vuelto a casar (incluidos viudos/as de parejas de hecho registradas) \_\_\_\_\_  3
- Divorciado/a que no se ha vuelto a casar (incluidos los separados legalmente y las parejas de hecho disueltas) \_\_\_\_\_  4

**Las personas menores de 18 años pasen a la pregunta 25**

**23. ¿Está usted actualmente viviendo en pareja?**

- Sí  1
- No  6

**24. ¿Tiene hijos menores de 18 años que no viven con usted?**

- Sí  1
- No  6

**25. ¿Cuánto tiempo empleó en cumplimentar el cuestionario?**

Indique tiempo aproximado, si no lo conoce con exactitud

       
 horas                      minutos

**Gracias por su colaboración**

**A cumplimentar por el entrevistador:**

**26. ¿Quién cumplimentó el cuestionario?**

- El entrevistador \_\_\_\_\_  1
- La persona a la que hace referencia este cuestionario individual \_\_\_\_\_  2
- Otra persona, especificar: .....  3 → N° de orden





# Anexo II

Tablas de datos

Tabla A1. Tiempo medio diario dedicado a realizar las distintas actividades principales (hh:mm:ss)

	Frecuencia	Porcentaje	Porcentaje válido	Porcentaje acumulado	horas	hh:mm:ss
Cuidados personales	1352704	48,7	48,7	48,7	11,68	11:41:04
Trabajo remunerado	247953	8,9	8,9	57,6	2,14	2:08:30
Estudios	60244	2,2	2,2	59,8	0,52	0:31:13
Hogar y familia	356661	12,8	12,8	72,6	3,08	3:04:51
Trabajo voluntario y reuniones	29962	1,1	1,1	73,7	0,26	0:15:32
Vida social y diversión	133772	4,8	4,8	78,5	1,16	1:09:20
Deporte y actividades al aire libre	92049	3,3	3,3	81,8	0,80	0:47:42
Aficiones e informática	62074	2,2	2,2	84,1	0,54	0:32:10
Medios de comunicación	314061	11,3	11,3	95,4	2,71	2:42:46
Trayectos y empleo del tiempo no especificado	129000	4,6	4,6	100,0	1,11	1:06:51
<b>Total</b>	<b>2778480</b>	<b>100,0</b>	<b>100,0</b>		<b>24,00</b>	

Tabla A2. Tiempo medio diario dedicado a realizar las distintas actividades principales agrupadas en 5 niveles (hh:mm:ss).

	Frecuencia	Porcentaje	Porcentaje válido	Porcentaje acumulado	horas	hh:mm:ss
Cuidados personales	1352704	48,7	48,7	48,7	11,68	11:41:04
Trabajo remunerado	247953	8,9	8,9	57,6	2,14	2:08:30
Estudios	60244	2,2	2,2	59,8	0,52	0:31:13
Hogar y familia	356661	12,8	12,8	72,6	3,08	3:04:51
Ocio y vida social	760918	27,4	27,4	100,0	6,57	6:34:22
<b>Total</b>	<b>2778480</b>	<b>100,0</b>	<b>100,0</b>			



Tabla A3. Tiempo medio diario dedicado por hombres y mujeres a realizar las distintas actividades principales (hh:mm:ss).

	Varón	Mujer	Total	Hombres hh:mm:ss	Mujeres hh:mm:ss
Cuidados personales	48,93%	48,47%	48,7%	11:44:37	11:37:59
Trabajo remunerado	11,37%	6,80%	8,9%	2:43:40	1:37:56
Estudios	2,30%	2,05%	2,2%	0:33:06	0:29:35
Hogar y familia	7,78%	17,23%	12,8%	1:52:06	4:08:07
Trabajo voluntario y reuniones	0,89%	1,24%	1,1%	0:12:52	0:17:50
Vida social y diversión	4,90%	4,74%	4,8%	1:10:32	1:08:17
Deporte y actividades al aire libre	3,98%	2,74%	3,3%	0:57:15	0:39:24
Aficiones e informática	3,00%	1,57%	2,2%	0:43:09	0:22:37
Medios de comunicación	11,93%	10,76%	11,3%	2:51:50	2:34:53
Trayectos y empleo del tiempo no especificado	4,92%	4,40%	4,6%	1:10:52	1:03:22
Total	100,0%	100,0%	100,0%		

Tabla A4. Tiempo medio diario dedicado por hombres y mujeres a realizar las distintas actividades principales agrupadas en 5 niveles (hh:mm:ss).

	Hombre	Mujer	Total	Hombres hh:mm:ss	Mujeres hh:mm:ss
Cuidados personales	48,93%	48,47%	48,7%	11:44:37	11:37:59
Trabajo remunerado	11,37%	6,80%	8,9%	2:43:40	1:37:56
Estudios	2,30%	2,05%	2,2%	0:33:06	0:29:35
Hogar y familia	7,78%	17,23%	12,8%	1:52:06	4:08:07
Ocio y vida social	29,62%	25,44%	27,4%	7:06:31	6:06:23
Total	100,0%	100,0%	100,0%		

Tabla A5. Tiempo medio diario dedicado por hombres y mujeres a realizar las distintas actividades principales según la edad (hh:mm:ss).

Grupo de edad		Hombre	Mujer	Total	hh:mm:ss hombre	hh:mm:ss mujer
Menos de 25 años	Cuidados personales	50,03%	50,42%	50,22%	12:00:23	12:06:03
	Trabajo Remunerado	3,37%	3,17%	3,27%	0:48:28	0:45:43
	Estudios	12,35%	12,24%	12,30%	2:57:49	2:56:16
	Hogar y familia	2,71%	6,04%	4,35%	0:39:00	1:27:00
	Ocio y vida social	31,55%	28,12%	29,86%	7:34:20	6:44:58
Total		100,00%	100,00%	100,00%		
De 25 a 44 años	Cuidados personales	47,03%	46,95%	46,98%	11:17:13	11:16:01
	Trabajo Remunerado	17,53%	11,39%	14,21%	4:12:27	2:44:02
	Estudios	0,90%	1,03%	0,97%	0:12:58	0:14:46
	Hogar y familia	9,11%	18,95%	14,43%	2:11:15	4:32:51
	Ocio y vida social	25,42%	21,69%	23,40%	6:06:07	5:12:19
Total		100,00%	100,00%	100,00%		
De 45 a 64 años	Cuidados personales	47,53%	46,67%	47,08%	11:24:25	11:12:05
	Trabajo Remunerado	15,41%	8,27%	11,66%	3:41:57	1:59:02
	Estudios	0,30%	0,34%	0,32%	0:04:21	0:04:51
	Hogar y familia	8,20%	19,87%	14,32%	1:58:04	4:46:09
	Ocio y vida social	28,56%	24,85%	26,61%	6:51:12	5:57:53
Total		100,00%	100,00%	100,00%		
65 o más años	Cuidados personales	53,60%	52,16%	52,78%	12:51:54	12:31:03
	Trabajo Remunerado	0,65%	0,20%	0,39%	0:09:19	0:02:57
	Estudios	0,08%	0,11%	0,10%	0:01:10	0:01:34
	Hogar y familia	8,95%	17,42%	13,78%	2:08:57	4:10:53
	Ocio y vida social	36,71%	30,11%	32,95%	8:48:41	7:13:33
Total		100,00%	100,00%	100,00%		
Total	Cuidados personales	48,93%	48,47%	48,69%	11:44:37	11:37:59
	Trabajo Remunerado	11,37%	6,80%	8,92%	2:43:40	1:37:56
	Estudios	2,30%	2,05%	2,17%	0:33:06	0:29:35
	Hogar y familia	7,78%	17,23%	12,84%	1:52:06	4:08:07
	Ocio y vida social	29,62%	25,44%	27,39%	7:06:31	6:06:23
Total		100,0%	100,0%	100,0%	0:00:00	0:00:00

Tabla A6. Tiempo medio diario dedicado por hombres y mujeres a realizar las distintas actividades principales según el tamaño del municipio (hh:mm:ss).

Tamaño de municipio		Varón	Mujer	Total	hh:mm:ss hombre	hh:mm:ss mujer
Municipios capital de provincia o con más de 100.000 habitantes	Cuidados personales	48,63%	48,58%	48,6%	11:40:18	11:39:32
	Trabajo Remunerado	11,0%	7,0%	8,8%	2:38:29	1:40:41
	Estudios	2,7%	2,4%	2,6%	0:39:23	0:34:59
	Hogar y familia	7,4%	16,2%	12,2%	1:47:15	3:53:48
	Ocio y vida social	30,2%	25,8%	27,8%	7:14:35	6:10:59
Total		100,0%	100,0%	100,0%		
Municipios entre 50.000 y 100.000 habitantes	Cuidados personales	48,3%	47,9%	48,1%	11:35:18	11:30:01
	Trabajo Remunerado	12,1%	6,9%	9,4%	2:54:30	1:39:49
	Estudios	2,1%	1,9%	2,0%	0:30:19	0:27:03
	Hogar y familia	7,5%	17,5%	12,8%	1:47:55	4:12:38
	Ocio y vida social	30,0%	25,7%	27,7%	7:11:57	6:10:29
Total		100,0%	100,0%	100,0%		
Municipios entre 20.000 y 50.000 habitantes	Cuidados personales	49,3%	48,3%	48,8%	11:49:21	11:35:50
	Trabajo Remunerado	9,9%	6,6%	8,2%	2:22:03	1:35:41
	Estudios	2,4%	1,6%	2,0%	0:34:09	0:23:38
	Hogar y familia	8,2%	18,3%	13,5%	1:58:29	4:23:14
	Ocio y vida social	30,3%	25,1%	27,5%	7:15:58	6:01:37
Total		100,0%	100,0%	100,0%		
Municipios entre 10.000 y 20.000 habitantes	Cuidados personales	49,2%	47,6%	48,4%	11:48:14	11:26:02
	Trabajo Remunerado	11,5%	7,4%	9,3%	2:45:29	1:46:33
	Estudios	2,1%	1,6%	1,8%	0:29:50	0:22:31
	Hogar y familia	7,5%	18,3%	13,2%	1:48:22	4:23:51
	Ocio y vida social	29,7%	25,1%	27,3%	7:08:04	6:01:03
Total		100,0%	100,0%	100,0%		
Municipios de menos de 10.000 habitantes	Cuidados personales	49,6%	48,9%	49,2%	11:53:42	11:44:25
	Trabajo Remunerado	12,3%	6,2%	9,1%	2:57:49	1:28:41
	Estudios	1,6%	1,7%	1,7%	0:23:08	0:25:04
	Hogar y familia	8,5%	18,3%	13,6%	2:01:56	4:22:48
	Ocio y vida social	28,0%	24,9%	26,4%	6:43:24	5:59:01
Total		100,0%	100,0%	100,0%		
Total	Cuidados personales	48,9%	48,5%	48,7%	11:44:37	11:37:59
	Trabajo Remunerado	11,4%	6,8%	8,9%	2:43:40	1:37:56
	Estudios	2,3%	2,1%	2,2%	0:33:06	0:29:35
	Hogar y familia	7,8%	17,2%	12,8%	1:52:06	4:08:07
	Ocio y vida social	29,6%	25,4%	27,4%	7:06:31	6:06:23
Total		100,0%	100,0%	100,0%		

Tabla A7. Tiempo medio diario dedicado por hombres y mujeres a realizar las distintas actividades principales según la relación con la actividad (hh:mm:ss).

		Sexo			hh:mm:ss hombre	hh:mm:ss mujer
		Hombre	Mujer	Total		
Ocupados	Cuidados personales	46,15%	45,95%	46,06%	11:04:31	11:01:43
	Trabajo Remunerado	22,13%	17,52%	19,98%	5:18:42	4:12:17
	Estudios	0,38%	0,54%	0,46%	0:05:29	0:07:50
	Hogar y familia	7,39%	15,15%	11,01%	1:46:22	3:38:11
	Ocio y vida social	23,95%	20,83%	22,50%	5:44:56	4:59:59
	Total	100,00%	100,00%	100,00%		
Parados	Cuidados personales	49,99%	48,62%	49,30%	11:59:53	11:40:12
	Trabajo Remunerado	2,14%	0,78%	1,46%	0:30:51	0:11:16
	Estudios	1,26%	1,46%	1,36%	0:18:05	0:21:01
	Hogar y familia	11,27%	22,00%	16,69%	2:42:15	5:16:52
	Ocio y vida social	35,34%	27,13%	31,20%	8:28:56	6:30:39
	Total	100,00%	100,00%	100,00%		
Estudiantes	Cuidados personales	50,27%	50,68%	50,47%	12:03:51	12:09:46
	Trabajo Remunerado	0,25%	0,21%	0,23%	0:03:36	0:03:01
	Estudios	15,71%	16,07%	15,88%	3:46:14	3:51:22
	Hogar y familia	2,59%	4,64%	3,59%	0:37:20	1:06:52
	Ocio y vida social	31,18%	28,40%	29,83%	7:29:00	6:48:59
	Total	100,00%	100,00%	100,00%		
Jubilados y pensionistas	Cuidados personales	53,18%	52,15%	52,71%	12:45:43	12:31:02
	Trabajo Remunerado	0,12%	0,02%	0,07%	0:01:42	0:00:15
	Estudios	0,13%	0,18%	0,16%	0:01:54	0:02:39
	Hogar y familia	9,40%	16,70%	12,70%	2:15:22	4:00:26
	Ocio y vida social	37,17%	30,95%	34,36%	8:55:19	7:25:38
	Total	100,00%	100,00%	100,00%		
Tareas del hogar	Cuidados personales	48,61%	48,32%	48,33%	11:40:00	11:35:53
	Trabajo Remunerado		0,09%	0,09%		0:01:19
	Estudios		0,16%	0,16%		0:02:22
	Hogar y familia	21,99%	24,98%	24,97%	5:16:40	5:59:40
	Ocio y vida social	29,40%	26,44%	26,45%	7:03:20	6:20:46
	Total	100,00%	100,00%	100,00%		
Otras situaciones	Cuidados personales	50,57%	55,68%	54,31%	12:08:14	13:21:50
	Trabajo Remunerado	0,78%	0,15%	0,32%	0:11:11	0:02:09
	Estudios	0,88%	0,20%	0,38%	0:12:39	0:02:54
	Hogar y familia	10,07%	14,14%	13,05%	2:25:00	3:23:39
	Ocio y vida social	37,70%	29,82%	31,93%	9:02:56	7:09:28
	Total	100,00%	100,00%	100,00%		
Total	Cuidados personales	48,93%	48,47%	48,69%	11:44:37	11:37:59
	Trabajo Remunerado	11,37%	6,80%	8,92%	2:43:40	1:37:56
	Estudios	2,30%	2,05%	2,17%	0:33:06	0:29:35
	Hogar y familia	7,78%	17,23%	12,84%	1:52:06	4:08:07
	Ocio y vida social	29,62%	25,44%	27,39%	7:06:31	6:06:23
	Total	100,00%	100,00%	100,00%		

Tabla A8. Tiempo medio diario dedicado por hombres y mujeres a realizar las distintas actividades principales según los ingresos (hh:mm:ss).

		Sexo		Total	hh:mm:ss	hh:mm:ss
		Hombre	Mujer		hombre	mujer
1.200 € o menos	Cuidados personales	51,03%	49,48%	50,13%	12:14:48	11:52:29
	Trabajo Remunerado	5,07%	2,96%	3,84%	1:12:57	0:42:41
	Estudios	1,74%	1,47%	1,59%	0:25:07	0:21:13
	Hogar y familia	8,63%	18,47%	14,35%	2:04:20	4:26:02
	Ocio y vida social	33,53%	27,61%	30,09%	8:02:47	6:37:34
	Total	100,00%	100,00%	100,00%		
De 1.201 a 2.000 €	Cuidados personales	48,97%	48,09%	48,51%	11:45:08	11:32:30
	Trabajo Remunerado	11,97%	6,80%	9,27%	2:52:22	1:37:52
	Estudios	2,30%	2,33%	2,31%	0:33:06	0:33:31
	Hogar y familia	7,79%	18,08%	13,15%	1:52:11	4:20:22
	Ocio y vida social	28,97%	24,70%	26,75%	6:57:14	5:55:45
	Total	100,00%	100,00%	100,00%		
De 2.001 a 3.000 €	Cuidados personales	47,12%	47,73%	47,43%	11:18:34	11:27:17
	Trabajo Remunerado	15,28%	9,70%	12,43%	3:40:02	2:19:44
	Estudios	2,61%	2,34%	2,48%	0:37:38	0:33:44
	Hogar y familia	7,65%	16,22%	12,03%	1:50:10	3:53:38
	Ocio y vida social	27,33%	24,00%	25,63%	6:33:37	5:45:37
	Total	100,00%	100,00%	100,00%		
Más de 3.000 €	Cuidados personales	47,34%	47,78%	47,56%	11:21:43	11:28:03
	Trabajo Remunerado	14,80%	11,37%	13,06%	3:33:04	2:43:39
	Estudios	3,59%	3,00%	3,29%	0:51:42	0:43:10
	Hogar y familia	7,64%	14,43%	11,08%	1:50:05	3:27:50
	Ocio y vida social	26,63%	23,42%	25,00%	6:23:27	5:37:17
	Total	100,00%	100,00%	100,00%		
Total	Cuidados personales	48,94%	48,48%	48,69%	11:44:43	11:38:07
	Trabajo Remunerado	11,04%	6,60%	8,65%	2:38:55	1:35:00
	Estudios	2,40%	2,11%	2,24%	0:34:31	0:30:25
	Hogar y familia	7,99%	17,37%	13,03%	1:55:06	4:10:04
	Ocio y vida social	29,63%	25,45%	27,39%	7:06:45	6:06:25
	Total	100,00%	100,00%	100,00%		

Tabla A9. Tiempo medio diario dedicado por hombres y mujeres a realizar las distintas actividades principales según los días de la semana (hh:mm:ss).

		Sexo		Total	hh:mm:ss	hh:mm:ss
		Hombre	Mujer		hombre	mujer
Laborable	Cuidados personales	46,55%	46,25%	46,39%	11:10:22	11:05:58
	Trabajo Remunerado	15,65%	9,40%	12,32%	3:45:18	2:15:20
	Estudios	3,22%	2,85%	3,02%	0:46:20	0:41:01
	Hogar y familia	7,50%	17,76%	12,96%	1:47:58	4:15:48
	Ocio y vida social	27,09%	23,74%	25,31%	6:30:02	5:41:53
	Total	100,00%	100,00%	100,00%		
No laborable	Cuidados personales	52,68%	51,88%	52,25%	12:38:37	12:27:01
	Trabajo Remunerado	4,62%	2,82%	3,65%	1:06:30	0:40:36
	Estudios	0,85%	0,84%	0,84%	0:12:14	0:12:05
	Hogar y familia	8,24%	16,41%	12,65%	1:58:37	3:56:22
	Ocio y vida social	33,61%	28,05%	30,61%	8:04:02	6:43:55
	Total	100,00%	100,00%	100,00%		
Total	Cuidados personales	48,93%	48,47%	48,69%	11:44:37	11:37:59
	Trabajo Remunerado	11,37%	6,80%	8,92%	2:43:40	1:37:56
	Estudios	2,30%	2,05%	2,17%	0:33:06	0:29:35
	Hogar y familia	7,78%	17,23%	12,84%	1:52:06	4:08:07
	Ocio y vida social	29,62%	25,44%	27,39%	7:06:31	6:06:23
	Total	100,00%	100,00%	100,00%		

Tabla A10. Tiempo medio diario dedicado a realizar las distintas actividades secundarias (hh:mm:ss)

	Frecuencia	Porcentaje	Porcentaje válido	Porcentaje acumulado	horas	hh:mm:ss
Cuidados personales	7840	0,3	2,30	2,3	0,55	0:33:11
Trabajo remunerado	6773	0,2	1,99	4,3	0,48	0:28:40
Estudios	257	0,0	0,08	4,4	0,02	0:01:05
Hogar y familia	19811	0,7	5,82	10,2	1,40	1:23:50
Trabajo voluntario y reuniones	1821	0,1	0,54	10,7	0,13	0:07:42
Vida social y diversión	170605	6,1	50,14	60,9	12,03	12:01:59
Deporte y actividades al aire libre	1818	0,1	0,53	61,4	0,13	0:07:42
Aficiones e informática	6269	0,2	1,84	63,2	0,44	0:26:32
Medios de comunicación	124681	4,5	36,64	99,9	8,79	8:47:39
Trayectos y empleo del tiempo no especificado	394	0,0	0,12	100,0	0,03	0:01:40
Total	340269	12,2	100,0			
Missing	2438211	87,8				
Total	2778480	100,0				

Tabla A11. Tiempo medio diario dedicado a realizar las distintas actividades secundarias agrupadas en 5 niveles (hh:mm:ss).

	Frecuencia	Porcentaje	Porcentaje válido	Porcentaje acumulado	horas	hh:mm:ss
Cuidados personales	7840	0,28	0,28	0,28	0,07	00:04:04
Trabajo remunerado	6773	0,24	0,24	0,53	0,06	00:03:31
Estudios	257	0,01	0,01	0,54	0,00	00:00:08
Hogar y familia	19811	0,71	0,71	1,25	0,17	00:10:16
Ocio y vida social	2743799	98,75	98,75	100,00	23,70	23:42:02
Total	2778480	100,0	100,0			

Tabla A12. Tiempo medio diario dedicado por hombres y mujeres a realizar las distintas actividades secundarias (hh:mm:ss).

	Hombre	Mujer	Total	Hombres hh:mm:ss	Mujeres hh:mm:ss
Cuidados personales	2,71%	2,00%	2,3%	0:39:00	0:28:47
Trabajo remunerado	3,28%	1,02%	2,0%	0:47:13	0:14:41
Estudios	0,08%	0,07%	0,1%	0:01:11	0:01:01
Hogar y familia	3,88%	7,29%	5,8%	0:55:50	1:44:56
Trabajo voluntario y reuniones	0,42%	0,62%	0,5%	0:06:02	0:08:58
Vida social y diversión	50,83%	49,62%	50,1%	12:11:58	11:54:28
Deporte y actividades al aire libre	0,67%	0,43%	0,5%	0:09:40	0:06:13
Aficiones e informática	2,38%	1,44%	1,8%	0:34:16	0:20:42
Medios de comunicación	35,67%	37,38%	36,6%	8:33:36	8:58:14
Trayectos y empleo del tiempo no especificado	0,09%	0,14%	0,1%	0:01:14	0:02:00
<b>Total</b>	<b>100,0%</b>	<b>100,0%</b>	<b>100,0%</b>		

Tabla A13. Tiempo medio diario dedicado por hombres y mujeres a realizar las distintas actividades secundarias agrupadas cinco niveles (hh:mm:ss).

	Hombre	Mujer	Total	Hombres hh:mm:ss	Mujeres hh:mm:ss
Cuidados personales	0,31%	0,26%	0,28%	0,31%	0,26%
Trabajo remunerado	0,37%	0,13%	0,24%	0,37%	0,13%
Estudios	0,01%	0,01%	0,01%	0,01%	0,01%
Hogar y familia	0,44%	0,95%	0,71%	0,44%	0,95%
Ocio y vida social	98,87%	98,64%	98,75%	98,87%	98,64%
<b>Total</b>	<b>100,0%</b>	<b>100,0%</b>	<b>100,0%</b>		



Tabla A14. Total personas que realizan una actividad principal junto a una actividad secundaria.

		Actividad principal categorizada (10 niveles)											
		AP. Cuidados personales	Trabajo remunerado	Estudios	Hogar y familia	Trabajo voluntario y reuniones	Vida social y diversión	Deporte y actividades al aire libre	Aficiones e informática	Medios de comunicación	Trayectos y empleo del tiempo no especificado	Total	
Actividad secundaria categorizada (10 niveles)	Cuidados personales	Recuento	1185	10	360	896	80	2070	289	536	1990	424	7840
		% dentro de Actividad principal categorizada (10)	0,0093	0,0193	0,1053	0,0118	0,0083	0,1743	0,0131	0,0295	0,0454	0,0150	0,0230
	Trabajo remunerado	Recuento	5571	0	22	116	0	162	82	39	216	565	6773
		% dentro de Actividad principal categorizada (10)	0,0439	0,0000	0,0064	0,0015	0,0000	0,0136	0,0037	0,0021	0,0049	0,0200	0,0199
	Estudios	Recuento	37	0	3	27	0	3	0	78	73	36	257
		% dentro de Actividad principal categorizada (10)	0,0003	0,0000	0,0009	0,0004	0,0000	0,0003	0,0000	0,0043	0,0017	0,0013	0,0008
	Hogar y familia	Recuento	2645	1	74	8526	259	786	1742	277	4460	1041	19811
		% dentro de Actividad principal categorizada (10)	0,0209	0,0019	0,0217	0,1126	0,0269	0,0662	0,0789	0,0153	0,1018	0,0369	0,0582
	Trabajo voluntario y reuniones	Recuento	241	0	1	629	28	89	435	27	246	125	1821
		% dentro de Actividad principal categorizada (10)	0,0019	0,0000	0,0003	0,0083	0,0029	0,0075	0,0197	0,0015	0,0056	0,0044	0,0054
	Vida social y diversión	Recuento	66059	286	1105	25669	8311	4274	16993	9525	27831	10552	170605
		% dentro de Actividad principal categorizada (10)	0,5207	0,5532	0,3233	0,3389	0,8645	0,3599	0,7696	0,5251	0,6355	0,3737	0,5014
	Deporte y actividades al aire libre	Recuento	68	38	25	427	101	828	106	81	61	83	1818
		% dentro de Actividad principal categorizada (10)	0,0005	0,0735	0,0073	0,0056	0,0105	0,0697	0,0048	0,0045	0,0014	0,0029	0,0053
Aficiones e	Recuento	770	11	447	381	88	798	293	697	2674	110	6269	



Tabla A15. Evolución del porcentaje de personas que realiza la misma actividad principal en el mismo momento del día.

Hora. Intervalos de 10 minutos	Actividad principal categorizada										Total
	Cuidados personales	Trabajo remunerado	Estudios	Hogar y familia	Trabajo voluntario y reuniones	Vida social y diversión	Deporte y actividades al aire libre	Aficiones e informática	Medios de comunicación	Trayectos y empleo del tiempo no especificado	
6:00-6:10	96,7%	1,7%	0,0%	0,3%	0,1%	0,3%	0,1%	0,0%	0,1%	0,6%	100,0%
6:10-6:20	96,3%	1,7%	0,0%	0,5%	0,2%	0,3%	0,1%	0,0%	0,2%	0,7%	100,0%
6:20-6:30	95,7%	1,8%	0,1%	0,6%	0,2%	0,3%	0,1%	0,0%	0,2%	0,9%	100,0%
6:30-6:40	94,6%	2,0%	0,1%	1,0%	0,2%	0,3%	0,2%	0,0%	0,3%	1,4%	100,0%
6:40-6:50	93,7%	2,2%	0,1%	1,3%	0,1%	0,3%	0,2%	0,0%	0,3%	1,7%	100,0%
6:50-7:00	92,6%	2,6%	0,1%	1,5%	0,2%	0,3%	0,2%	0,0%	0,4%	2,2%	100,0%
7:00-7:10	90,4%	3,7%	0,1%	2,3%	0,2%	0,3%	0,3%	0,0%	0,5%	2,2%	100,0%
7:10-7:20	88,8%	4,0%	0,1%	3,1%	0,2%	0,3%	0,4%	0,1%	0,6%	2,6%	100,0%
7:20-7:30	86,6%	4,4%	0,1%	3,6%	0,2%	0,3%	0,5%	0,1%	0,6%	3,5%	100,0%
7:30-7:40	83,0%	5,4%	0,1%	4,6%	0,3%	0,4%	0,7%	0,1%	0,7%	4,8%	100,0%
7:40-7:50	79,9%	5,9%	0,1%	5,5%	0,3%	0,4%	0,8%	0,1%	0,8%	6,2%	100,0%
7:50-8:00	76,5%	7,5%	0,2%	6,2%	0,3%	0,4%	0,8%	0,1%	0,9%	6,9%	100,0%
8:00-8:10	72,2%	11,3%	0,9%	7,6%	0,4%	0,4%	1,0%	0,2%	1,0%	4,9%	100,0%
8:10-8:20	69,3%	12,1%	1,2%	8,9%	0,4%	0,5%	1,1%	0,2%	1,2%	5,1%	100,0%
8:20-8:30	66,1%	12,8%	1,7%	9,8%	0,5%	0,6%	1,2%	0,2%	1,3%	5,8%	100,0%
8:30-8:40	61,5%	14,0%	2,5%	11,3%	0,6%	0,7%	1,4%	0,4%	1,5%	6,1%	100,0%
8:40-8:50	58,4%	14,6%	2,7%	11,7%	0,6%	0,8%	1,6%	0,4%	1,7%	7,5%	100,0%
8:50-9:00	54,7%	15,5%	3,1%	12,4%	0,7%	0,9%	1,7%	0,4%	1,8%	8,8%	100,0%
9:00-9:10	50,2%	18,2%	4,1%	14,6%	0,8%	1,1%	2,1%	0,5%	1,8%	6,6%	100,0%
9:10-9:20	47,6%	18,9%	4,3%	16,6%	0,9%	1,2%	2,3%	0,5%	2,0%	5,6%	100,0%
9:20-9:30	44,4%	19,5%	4,5%	18,7%	1,0%	1,3%	2,5%	0,6%	2,2%	5,4%	100,0%
9:30-9:40	39,9%	20,3%	4,7%	21,5%	1,0%	1,5%	2,9%	0,7%	2,6%	5,0%	100,0%
9:40-9:50	37,6%	20,6%	4,8%	22,9%	1,1%	1,7%	3,0%	0,8%	2,8%	4,6%	100,0%
9:50-10:00	35,1%	21,1%	4,8%	23,7%	1,2%	1,7%	3,3%	0,9%	2,9%	5,3%	100,0%
10:00-10:10	30,4%	21,9%	5,2%	25,5%	1,4%	2,0%	3,8%	1,0%	3,1%	5,7%	100,0%
10:10-10:20	28,2%	22,1%	5,2%	27,1%	1,5%	2,3%	4,2%	1,1%	3,5%	4,7%	100,0%
10:20-10:30	25,6%	22,3%	5,3%	28,0%	1,6%	2,6%	4,4%	1,3%	3,8%	5,1%	100,0%
10:30-10:40	22,5%	22,5%	5,4%	29,0%	1,7%	2,8%	4,8%	1,6%	4,2%	5,5%	100,0%

10:40-10:50	21,2%	22,5%	5,5%	30,0%	1,7%	2,9%	5,0%	1,7%	4,4%	5,1%	100,0%
10:50-11:00	19,6%	22,6%	5,5%	29,8%	1,8%	3,2%	5,2%	1,8%	4,6%	6,1%	100,0%
11:00-11:10	15,9%	22,7%	5,5%	29,5%	2,1%	3,8%	6,0%	2,1%	4,8%	7,7%	100,0%
11:10-11:20	14,9%	22,8%	5,6%	31,4%	2,2%	4,1%	6,1%	2,2%	5,0%	5,6%	100,0%
11:20-11:30	13,4%	22,9%	5,7%	32,0%	2,4%	4,4%	6,3%	2,3%	5,2%	5,4%	100,0%
11:30-11:40	11,7%	22,9%	5,9%	31,8%	2,4%	4,7%	6,7%	2,5%	5,5%	6,0%	100,0%
11:40-11:50	10,9%	22,9%	6,0%	32,2%	2,4%	4,9%	6,8%	2,6%	5,9%	5,4%	100,0%
11:50-12:00	10,1%	22,9%	6,0%	31,7%	2,4%	5,1%	6,9%	2,7%	6,0%	6,4%	100,0%
12:00-12:10	9,3%	22,4%	5,9%	30,2%	2,6%	5,6%	6,8%	2,7%	6,1%	8,3%	100,0%
12:10-12:20	9,2%	22,3%	5,9%	31,4%	2,8%	5,9%	6,9%	2,8%	6,5%	6,2%	100,0%
12:20-12:30	8,6%	22,3%	5,9%	31,3%	2,9%	6,3%	6,9%	2,9%	6,7%	6,1%	100,0%
12:30-12:40	8,1%	22,1%	5,9%	30,8%	2,9%	6,3%	6,7%	2,9%	7,2%	7,0%	100,0%
12:40-12:50	8,0%	22,0%	5,9%	31,5%	2,8%	6,6%	6,6%	3,0%	7,5%	6,2%	100,0%
12:50-13:00	8,7%	21,7%	5,8%	30,6%	2,5%	6,5%	6,3%	3,0%	7,6%	7,2%	100,0%
13:00-13:10	12,3%	19,5%	5,2%	28,8%	2,2%	6,5%	5,5%	2,8%	7,6%	9,6%	100,0%
13:10-13:20	13,5%	19,3%	5,1%	29,5%	2,2%	6,8%	5,2%	2,8%	8,0%	7,6%	100,0%
13:20-13:30	15,8%	18,8%	5,0%	28,5%	2,2%	6,6%	4,9%	2,9%	8,0%	7,4%	100,0%
13:30-13:40	19,2%	16,9%	4,4%	27,3%	1,9%	6,5%	4,1%	2,8%	8,2%	8,8%	100,0%
13:40-13:50	20,3%	16,5%	4,3%	27,3%	1,7%	6,6%	3,8%	2,9%	8,3%	8,4%	100,0%
13:50-14:00	23,5%	15,9%	4,1%	25,9%	1,5%	6,0%	3,5%	2,7%	7,9%	8,9%	100,0%
14:00-14:10	37,2%	11,9%	2,8%	20,4%	1,0%	4,8%	2,3%	1,8%	7,1%	10,7%	100,0%
14:10-14:20	40,8%	11,3%	2,5%	19,6%	1,0%	4,8%	2,1%	1,8%	7,5%	8,6%	100,0%
14:20-14:30	44,6%	11,0%	2,1%	18,0%	0,9%	4,6%	2,0%	1,7%	7,6%	7,4%	100,0%
14:30-14:40	46,4%	10,4%	1,4%	16,9%	0,8%	4,5%	1,7%	1,7%	9,0%	7,2%	100,0%
14:40-14:50	45,1%	10,2%	1,3%	17,6%	0,8%	4,8%	1,6%	1,8%	10,0%	6,8%	100,0%
14:50-15:00	44,5%	10,2%	1,3%	17,0%	0,7%	4,8%	1,5%	1,8%	11,2%	7,0%	100,0%
15:00-15:10	39,5%	9,4%	1,5%	15,6%	0,8%	5,2%	1,7%	2,2%	16,0%	8,3%	100,0%
15:10-15:20	38,7%	9,5%	1,6%	15,6%	0,7%	5,4%	1,8%	2,3%	17,6%	6,6%	100,0%
15:20-15:30	37,8%	9,6%	1,8%	15,0%	0,8%	5,7%	2,0%	2,5%	19,0%	5,8%	100,0%
15:30-15:40	33,9%	10,1%	2,2%	14,4%	0,9%	6,6%	2,4%	3,1%	20,7%	5,8%	100,0%
15:40-15:50	32,0%	10,3%	2,4%	14,4%	1,0%	7,1%	2,5%	3,4%	21,7%	5,1%	100,0%
15:50-16:00	30,3%	10,6%	2,6%	13,6%	1,1%	7,1%	2,9%	3,6%	22,3%	5,9%	100,0%
16:00-16:10	23,9%	11,7%	3,6%	12,6%	1,2%	8,1%	4,1%	4,2%	23,4%	7,2%	100,0%
16:10-16:20	23,4%	12,0%	3,7%	12,7%	1,3%	8,6%	4,2%	4,4%	24,1%	5,6%	100,0%
16:20-16:30	22,4%	12,1%	3,9%	12,6%	1,3%	8,8%	4,5%	4,6%	24,2%	5,6%	100,0%
16:30-16:40	19,8%	12,6%	4,2%	13,0%	1,5%	9,1%	5,0%	4,9%	24,4%	5,6%	100,0%
16:40-16:50	19,0%	12,7%	4,3%	13,2%	1,6%	9,1%	5,1%	5,0%	24,7%	5,4%	100,0%

16:50-17:00	17,9%	12,9%	4,3%	13,1%	1,7%	9,0%	5,4%	5,0%	24,3%	6,5%	100,0%
17:00-17:10	15,0%	13,3%	4,2%	14,4%	2,0%	8,5%	6,8%	5,0%	21,7%	9,1%	100,0%
17:10-17:20	14,5%	13,4%	4,1%	15,5%	2,2%	9,2%	7,0%	5,2%	21,6%	7,1%	100,0%
17:20-17:30	14,0%	13,4%	4,1%	16,2%	2,3%	9,6%	7,3%	5,3%	21,1%	6,6%	100,0%
17:30-17:40	12,9%	13,3%	3,9%	16,9%	2,5%	10,0%	8,0%	5,4%	20,0%	7,0%	100,0%
17:40-17:50	12,6%	13,3%	3,9%	17,2%	2,6%	10,3%	8,4%	5,5%	19,9%	6,2%	100,0%
17:50-18:00	12,2%	13,2%	3,9%	17,4%	2,6%	10,6%	8,8%	5,4%	18,9%	7,0%	100,0%
18:00-18:10	12,0%	12,1%	3,7%	17,9%	2,7%	10,6%	10,0%	5,2%	16,0%	9,7%	100,0%
18:10-18:20	12,0%	12,0%	3,8%	18,6%	2,8%	11,3%	10,3%	5,4%	16,1%	7,7%	100,0%
18:20-18:30	11,5%	11,8%	3,8%	18,7%	2,8%	11,6%	10,7%	5,6%	16,2%	7,2%	100,0%
18:30-18:40	10,7%	11,3%	3,7%	18,8%	2,8%	12,0%	11,1%	5,6%	16,3%	7,7%	100,0%
18:40-18:50	10,5%	11,3%	3,8%	19,2%	2,7%	12,4%	11,3%	5,6%	16,6%	6,7%	100,0%
18:50-19:00	10,0%	11,1%	3,8%	18,8%	2,7%	12,2%	11,5%	5,6%	16,5%	7,7%	100,0%
19:00-19:10	9,4%	9,8%	3,4%	18,3%	2,6%	12,3%	11,8%	5,5%	16,0%	10,8%	100,0%
19:10-19:20	9,8%	9,6%	3,5%	19,1%	2,8%	12,8%	11,6%	5,7%	16,7%	8,4%	100,0%
19:20-19:30	9,4%	9,5%	3,5%	19,5%	2,9%	12,9%	11,4%	5,8%	17,2%	8,0%	100,0%
19:30-19:40	9,0%	8,8%	3,3%	19,5%	2,9%	13,1%	11,1%	5,6%	17,7%	9,1%	100,0%
19:40-19:50	9,0%	8,7%	3,3%	20,0%	2,8%	13,6%	11,0%	5,8%	18,0%	7,9%	100,0%
19:50-20:00	9,4%	8,5%	3,1%	20,0%	2,7%	13,3%	10,6%	5,6%	18,0%	8,7%	100,0%
20:00-20:10	12,4%	6,8%	2,5%	20,6%	2,5%	12,4%	9,1%	5,0%	17,4%	11,3%	100,0%
20:10-20:20	13,8%	6,6%	2,5%	21,6%	2,4%	12,6%	8,5%	5,0%	18,2%	8,8%	100,0%
20:20-20:30	15,6%	6,3%	2,5%	21,5%	2,2%	12,4%	8,2%	4,9%	18,4%	8,0%	100,0%
20:30-20:40	18,4%	5,4%	2,1%	22,1%	1,9%	11,6%	7,0%	4,5%	18,6%	8,4%	100,0%
20:40-20:50	19,7%	5,2%	2,0%	22,5%	1,6%	11,4%	6,6%	4,6%	19,3%	7,1%	100,0%
20:50-21:00	24,0%	5,0%	1,8%	21,2%	1,4%	10,1%	6,0%	4,2%	18,6%	7,8%	100,0%
21:00-21:10	33,4%	4,2%	1,1%	19,5%	1,1%	7,9%	3,8%	2,9%	18,4%	7,7%	100,0%
21:10-21:20	35,2%	4,1%	1,0%	19,2%	1,1%	8,1%	3,5%	3,0%	19,2%	5,5%	100,0%
21:20-21:30	37,2%	4,0%	0,9%	17,7%	1,1%	7,5%	3,3%	3,0%	20,2%	5,0%	100,0%
21:30-21:40	35,4%	3,7%	0,8%	17,5%	0,9%	6,9%	2,7%	2,9%	24,2%	5,0%	100,0%
21:40-21:50	34,8%	3,7%	0,8%	17,4%	0,9%	6,8%	2,5%	3,1%	26,0%	4,2%	100,0%
21:50-22:00	34,2%	3,6%	0,8%	16,1%	0,7%	6,6%	2,3%	3,0%	28,0%	4,6%	100,0%
22:00-22:10	33,8%	3,0%	0,5%	12,9%	0,6%	5,8%	1,6%	3,0%	33,9%	4,9%	100,0%
22:10-22:20	33,8%	2,8%	0,5%	11,4%	0,6%	5,5%	1,4%	3,2%	36,6%	4,0%	100,0%
22:20-22:30	34,2%	2,8%	0,5%	9,6%	0,5%	5,6%	1,3%	3,3%	38,8%	3,4%	100,0%
22:30-22:40	32,2%	2,6%	0,5%	8,5%	0,4%	5,7%	1,3%	3,3%	42,2%	3,2%	100,0%
22:40-22:50	31,7%	2,6%	0,5%	7,7%	0,4%	5,6%	1,2%	3,4%	44,1%	2,6%	100,0%
22:50-23:00	33,2%	2,6%	0,5%	6,7%	0,4%	5,5%	1,2%	3,5%	43,9%	2,5%	100,0%

23:00-23:10	38,7%	2,3%	0,5%	5,0%	0,4%	5,0%	1,0%	3,3%	40,7%	3,2%	100,0%
23:10-23:20	39,9%	2,2%	0,5%	4,3%	0,4%	5,1%	0,9%	3,3%	41,0%	2,4%	100,0%
23:20-23:30	42,4%	2,2%	0,5%	3,6%	0,3%	4,9%	0,9%	3,3%	39,7%	2,2%	100,0%
23:30-23:40	48,6%	2,0%	0,5%	2,6%	0,2%	4,9%	0,8%	3,0%	35,3%	2,0%	100,0%
23:40-23:50	50,9%	2,0%	0,5%	2,3%	0,2%	4,8%	0,8%	2,9%	33,8%	1,8%	100,0%
23:50-0:00	56,1%	2,0%	0,5%	2,1%	0,2%	4,6%	0,7%	2,7%	29,2%	2,0%	100,0%
0:00-0:10	69,3%	1,7%	0,4%	1,5%	0,2%	3,9%	0,7%	2,1%	17,9%	2,3%	100,0%
0:10-0:20	71,8%	1,7%	0,3%	1,4%	0,2%	3,9%	0,5%	2,0%	16,4%	1,8%	100,0%
0:20-0:30	74,5%	1,6%	0,3%	1,1%	0,2%	3,7%	0,5%	1,9%	14,7%	1,5%	100,0%
0:30-0:40	79,5%	1,5%	0,3%	0,9%	0,2%	3,3%	0,5%	1,6%	11,1%	1,2%	100,0%
0:40-0:50	81,1%	1,5%	0,3%	0,7%	0,2%	3,2%	0,4%	1,5%	10,2%	1,0%	100,0%
0:50-1:00	82,8%	1,5%	0,2%	0,6%	0,1%	3,0%	0,4%	1,4%	9,0%	1,0%	100,0%
1:00-1:10	87,7%	1,3%	0,2%	0,5%	0,1%	2,5%	0,4%	1,0%	5,3%	1,0%	100,0%
1:10-1:20	88,7%	1,3%	0,2%	0,4%	0,1%	2,5%	0,3%	0,9%	4,8%	0,7%	100,0%
1:20-1:30	89,6%	1,3%	0,1%	0,3%	0,1%	2,4%	0,3%	0,9%	4,2%	0,6%	100,0%
1:30-1:40	91,2%	1,2%	0,1%	0,2%	0,1%	2,2%	0,3%	0,8%	3,2%	0,7%	100,0%
1:40-1:50	91,9%	1,2%	0,1%	0,2%	0,1%	2,2%	0,3%	0,8%	2,8%	0,5%	100,0%
1:50-2:00	92,7%	1,2%	0,1%	0,2%	0,1%	2,1%	0,2%	0,7%	2,3%	0,5%	100,0%
2:00-2:10	94,6%	1,1%	0,0%	0,2%	0,1%	1,7%	0,2%	0,4%	1,0%	0,8%	100,0%
2:10-2:20	95,0%	1,1%	0,0%	0,2%	0,1%	1,6%	0,2%	0,4%	0,9%	0,6%	100,0%
2:20-2:30	95,3%	1,1%	0,0%	0,2%	0,1%	1,6%	0,2%	0,4%	0,9%	0,4%	100,0%
2:30-2:40	95,7%	1,0%	0,0%	0,2%	0,0%	1,5%	0,1%	0,3%	0,7%	0,3%	100,0%
2:40-2:50	95,9%	1,1%	0,0%	0,1%	0,0%	1,5%	0,2%	0,3%	0,6%	0,3%	100,0%
2:50-3:00	96,1%	1,0%	0,0%	0,1%	0,0%	1,4%	0,1%	0,3%	0,5%	0,3%	100,0%
3:00-3:10	96,5%	1,0%	0,0%	0,3%	0,0%	1,1%	0,1%	0,2%	0,3%	0,5%	100,0%
3:10-3:20	96,8%	1,0%	0,0%	0,2%	0,0%	1,1%	0,1%	0,2%	0,2%	0,4%	100,0%
3:20-3:30	96,9%	1,0%	0,0%	0,2%	0,0%	1,1%	0,1%	0,1%	0,2%	0,3%	100,0%
3:30-3:40	97,3%	0,9%	0,0%	0,2%	0,0%	0,9%	0,1%	0,1%	0,2%	0,3%	100,0%
3:40-3:50	97,4%	0,9%	0,0%	0,2%	0,0%	0,9%	0,1%	0,1%	0,2%	0,2%	100,0%
3:50-4:00	97,4%	0,9%	0,0%	0,1%	0,0%	0,9%	0,1%	0,1%	0,2%	0,2%	100,0%
4:00-4:10	97,6%	0,9%	0,0%	0,2%	0,0%	0,7%	0,1%	0,1%	0,1%	0,3%	100,0%
4:10-4:20	97,6%	0,9%	0,0%	0,2%	0,0%	0,7%	0,1%	0,1%	0,1%	0,2%	100,0%
4:20-4:30	97,7%	1,0%	0,0%	0,2%	0,0%	0,7%	0,1%	0,1%	0,1%	0,3%	100,0%
4:30-4:40	97,7%	1,0%	0,0%	0,2%	0,0%	0,6%	0,1%	0,1%	0,1%	0,2%	100,0%
4:40-4:50	97,8%	1,0%	0,0%	0,2%	0,0%	0,6%	0,1%	0,0%	0,1%	0,2%	100,0%
4:50-5:00	97,8%	1,0%	0,0%	0,1%	0,1%	0,5%	0,1%	0,0%	0,1%	0,3%	100,0%
5:00-5:10	97,8%	1,0%	0,0%	0,2%	0,1%	0,4%	0,1%	0,0%	0,1%	0,4%	100,0%

5:10-5:20	97,8%	1,0%	0,0%	0,2%	0,1%	0,4%	0,1%	0,0%	0,1%	0,4%	100,0%
5:20-5:30	97,7%	1,1%	0,0%	0,2%	0,0%	0,4%	0,1%	0,0%	0,1%	0,5%	100,0%
5:30-5:40	97,3%	1,1%	0,0%	0,2%	0,0%	0,3%	0,1%	0,0%	0,1%	0,8%	100,0%
5:40-5:50	97,2%	1,1%	0,0%	0,2%	0,0%	0,3%	0,1%	0,0%	0,1%	0,9%	100,0%
5:50-6:00	97,0%	1,3%	0,0%	0,2%	0,1%	0,2%	0,1%	0,0%	0,1%	0,9%	100,0%
<b>Total</b>	<b>48,7%</b>	<b>8,9%</b>	<b>2,2%</b>	<b>12,8%</b>	<b>1,1%</b>	<b>4,8%</b>	<b>3,3%</b>	<b>2,2%</b>	<b>11,3%</b>	<b>4,6%</b>	<b>100,0%</b>
<i>minutos</i>	<i>701,06</i>	<i>128,51</i>	<i>31,22</i>	<i>184,85</i>	<i>15,53</i>	<i>69,33</i>	<i>47,71</i>	<i>32,17</i>	<i>162,77</i>	<i>66,86</i>	
<i>horas</i>	<i>11,68</i>	<i>2,14</i>	<i>0,52</i>	<i>3,08</i>	<i>0,26</i>	<i>1,16</i>	<i>0,80</i>	<i>0,54</i>	<i>2,71</i>	<i>1,11</i>	
<i>hh:mm:ss</i>	<i>11:41:04</i>	<i>02:08:30</i>	<i>00:31:13</i>	<i>03:04:51</i>	<i>00:15:32</i>	<i>01:09:20</i>	<i>00:47:42</i>	<i>00:32:10</i>	<i>02:42:46</i>	<i>01:06:51</i>	

Tabla A16. Evolución del porcentaje de hombres y mujeres que realizan la misma actividad principal en el mismo momento del día.

Sexo	Hora Intervalos de 10 minutos	Actividad principal categorizada										Total
		Cuidados personales	Trabajo remunerado	Estudios	Hogar y familia	Trabajo voluntario y reuniones	Vida social y diversión	Deporte y actividades al aire libre	Aficiones e informática	Medios de comunicación	Trayectos y empleo del tiempo no especificado	
Hombre	6:00-6:10	95,21%	2,68%	0,02%	0,19%	0,19%	0,39%	0,16%	0,04%	0,14%	0,97%	100,00%
	6:10-6:20	94,88%	2,66%	0,02%	0,36%	0,21%	0,41%	0,21%	0,06%	0,18%	1,01%	100,00%
	6:20-6:30	94,11%	2,79%	0,03%	0,51%	0,27%	0,36%	0,21%	0,06%	0,21%	1,46%	100,00%
	6:30-6:40	92,78%	3,07%	0,06%	0,68%	0,21%	0,33%	0,26%	0,06%	0,32%	2,23%	100,00%
	6:40-6:50	91,66%	3,46%	0,06%	0,90%	0,17%	0,32%	0,35%	0,04%	0,37%	2,67%	100,00%
	6:50-7:00	90,39%	4,04%	0,06%	0,97%	0,19%	0,31%	0,36%	0,03%	0,46%	3,20%	100,00%
	7:00-7:10	88,09%	5,55%	0,06%	1,30%	0,21%	0,32%	0,52%	0,07%	0,64%	3,24%	100,00%
	7:10-7:20	86,46%	6,06%	0,06%	1,80%	0,23%	0,30%	0,66%	0,09%	0,72%	3,61%	100,00%
	7:20-7:30	84,30%	6,73%	0,03%	1,98%	0,21%	0,30%	0,82%	0,08%	0,77%	4,77%	100,00%
	7:30-7:40	80,27%	8,13%	0,04%	2,80%	0,21%	0,37%	0,99%	0,14%	0,87%	6,17%	100,00%
	7:40-7:50	76,93%	8,76%	0,07%	3,29%	0,23%	0,39%	1,08%	0,20%	0,98%	8,08%	100,00%
	7:50-8:00	73,37%	11,00%	0,18%	3,61%	0,26%	0,40%	1,19%	0,20%	1,19%	8,60%	100,00%
	8:00-8:10	69,24%	16,21%	1,01%	4,07%	0,31%	0,40%	1,44%	0,32%	1,36%	5,64%	100,00%
	8:10-8:20	66,52%	17,19%	1,29%	5,04%	0,32%	0,47%	1,58%	0,29%	1,66%	5,64%	100,00%
	8:20-8:30	63,35%	17,97%	1,87%	5,73%	0,43%	0,59%	1,75%	0,37%	1,82%	6,13%	100,00%
	8:30-8:40	59,07%	19,54%	2,82%	6,42%	0,48%	0,75%	2,02%	0,60%	2,12%	6,19%	100,00%
	8:40-8:50	56,02%	20,16%	3,03%	6,54%	0,51%	0,85%	2,25%	0,70%	2,47%	7,46%	100,00%
	8:50-9:00	53,13%	21,27%	3,50%	6,94%	0,51%	0,87%	2,40%	0,74%	2,50%	8,16%	100,00%
	9:00-9:10	49,04%	23,84%	4,52%	8,59%	0,62%	1,01%	3,10%	0,77%	2,60%	5,90%	100,00%
	9:10-9:20	46,58%	24,50%	4,70%	9,99%	0,67%	1,24%	3,34%	0,84%	3,01%	5,14%	100,00%
	9:20-9:30	43,67%	24,96%	4,85%	11,34%	0,68%	1,43%	3,60%	0,89%	3,42%	5,17%	100,00%
	9:30-9:40	39,72%	25,48%	5,12%	12,93%	0,74%	1,78%	4,16%	1,07%	3,91%	5,09%	100,00%
	9:40-9:50	37,80%	25,77%	5,24%	13,79%	0,95%	2,02%	4,37%	1,28%	4,31%	4,48%	100,00%
	9:50-10:00	35,53%	26,16%	5,25%	14,14%	0,97%	2,07%	4,76%	1,36%	4,46%	5,31%	100,00%
	10:00-10:10	31,23%	26,72%	5,60%	15,39%	1,20%	2,09%	5,56%	1,66%	4,65%	5,90%	100,00%
	10:10-10:20	29,31%	26,99%	5,67%	16,29%	1,27%	2,58%	6,00%	1,83%	5,09%	4,96%	100,00%
	10:20-10:30	26,77%	27,14%	5,76%	16,68%	1,38%	2,80%	6,34%	2,08%	5,74%	5,31%	100,00%
	10:30-10:40	23,98%	27,41%	5,84%	17,49%	1,48%	3,01%	7,03%	2,41%	5,96%	5,40%	100,00%
	10:40-10:50	22,57%	27,52%	5,89%	17,91%	1,47%	3,19%	7,38%	2,61%	6,31%	5,16%	100,00%



10:50-11:00	20,86%	27,46%	5,85%	17,78%	1,55%	3,57%	7,72%	2,84%	6,37%	6,00%	100,00%
11:00-11:10	17,20%	27,85%	5,97%	17,75%	1,84%	4,28%	8,75%	3,13%	6,11%	7,13%	100,00%
11:10-11:20	16,34%	28,05%	6,03%	18,97%	1,97%	4,71%	8,81%	3,34%	6,41%	5,36%	100,00%
11:20-11:30	15,04%	28,10%	6,14%	19,43%	2,08%	5,00%	9,05%	3,35%	6,65%	5,16%	100,00%
11:30-11:40	12,72%	28,15%	6,47%	19,43%	2,14%	5,30%	9,45%	3,70%	7,11%	5,53%	100,00%
11:40-11:50	11,93%	28,19%	6,61%	19,86%	2,04%	5,48%	9,61%	3,90%	7,59%	4,79%	100,00%
11:50-12:00	11,03%	28,13%	6,57%	19,71%	1,97%	5,55%	9,58%	3,99%	7,66%	5,80%	100,00%
12:00-12:10	10,55%	27,64%	6,35%	18,67%	2,18%	5,99%	9,37%	3,73%	7,81%	7,70%	100,00%
12:10-12:20	10,48%	27,51%	6,29%	19,22%	2,27%	6,22%	9,46%	3,95%	8,38%	6,22%	100,00%
12:20-12:30	9,79%	27,46%	6,28%	19,47%	2,40%	6,55%	9,37%	4,12%	8,79%	5,76%	100,00%
12:30-12:40	9,34%	27,18%	6,29%	19,01%	2,36%	6,70%	9,01%	4,12%	9,45%	6,54%	100,00%
12:40-12:50	9,30%	27,08%	6,28%	19,62%	2,42%	6,85%	8,63%	4,10%	9,92%	5,79%	100,00%
12:50-13:00	9,93%	26,55%	6,12%	18,79%	2,19%	6,84%	8,44%	4,02%	10,07%	7,04%	100,00%
13:00-13:10	14,18%	23,34%	5,49%	17,03%	1,82%	6,94%	7,30%	3,77%	10,06%	10,07%	100,00%
13:10-13:20	15,60%	22,98%	5,41%	17,26%	1,77%	7,51%	6,95%	3,90%	10,49%	8,12%	100,00%
13:20-13:30	17,66%	22,38%	5,31%	16,52%	1,74%	7,30%	6,52%	4,11%	10,64%	7,82%	100,00%
13:30-13:40	21,13%	20,21%	4,67%	15,92%	1,47%	7,09%	5,31%	4,02%	10,83%	9,35%	100,00%
13:40-13:50	22,33%	19,61%	4,43%	15,94%	1,39%	7,21%	4,98%	4,12%	11,05%	8,93%	100,00%
13:50-14:00	25,37%	18,97%	4,29%	14,95%	1,25%	6,63%	4,48%	3,81%	10,52%	9,74%	100,00%
14:00-14:10	39,27%	13,77%	3,04%	11,73%	0,89%	4,89%	2,77%	2,47%	9,12%	12,03%	100,00%
14:10-14:20	43,18%	13,08%	2,77%	10,98%	0,82%	5,06%	2,52%	2,57%	9,38%	9,63%	100,00%
14:20-14:30	46,98%	12,64%	2,31%	9,99%	0,84%	4,78%	2,31%	2,38%	9,27%	8,50%	100,00%
14:30-14:40	49,51%	11,89%	1,53%	8,73%	0,80%	4,50%	1,95%	2,40%	10,42%	8,28%	100,00%
14:40-14:50	48,60%	11,79%	1,44%	9,15%	0,75%	4,81%	1,83%	2,41%	11,60%	7,64%	100,00%
14:50-15:00	47,94%	11,84%	1,48%	8,77%	0,67%	4,57%	1,73%	2,46%	12,59%	7,95%	100,00%
15:00-15:10	42,69%	12,14%	1,69%	7,59%	0,64%	4,95%	1,91%	2,80%	16,62%	8,98%	100,00%
15:10-15:20	42,19%	12,47%	1,83%	7,62%	0,64%	5,14%	2,06%	2,99%	18,14%	6,94%	100,00%
15:20-15:30	41,02%	12,73%	2,07%	7,16%	0,67%	5,38%	2,36%	3,38%	19,17%	6,05%	100,00%
15:30-15:40	37,33%	13,65%	2,34%	6,58%	0,80%	6,22%	2,67%	4,18%	19,95%	6,27%	100,00%
15:40-15:50	35,94%	14,02%	2,54%	6,65%	0,94%	6,63%	2,83%	4,59%	20,62%	5,25%	100,00%
15:50-16:00	34,20%	14,57%	2,81%	6,38%	0,96%	6,63%	3,18%	4,86%	20,59%	5,83%	100,00%
16:00-16:10	27,21%	15,95%	3,73%	6,80%	1,14%	7,43%	4,63%	5,67%	19,90%	7,54%	100,00%
16:10-16:20	26,85%	16,51%	3,78%	6,81%	1,15%	7,77%	4,80%	5,98%	20,57%	5,79%	100,00%
16:20-16:30	25,66%	16,69%	3,97%	6,92%	1,19%	8,08%	5,16%	6,25%	20,54%	5,55%	100,00%
16:30-16:40	22,91%	17,10%	4,29%	7,53%	1,35%	8,26%	5,85%	6,85%	20,55%	5,31%	100,00%
16:40-16:50	21,90%	17,35%	4,39%	7,89%	1,37%	8,36%	6,02%	6,96%	20,94%	4,82%	100,00%
16:50-17:00	20,78%	17,44%	4,38%	7,88%	1,43%	8,30%	6,23%	6,92%	20,72%	5,94%	100,00%

17:00-17:10	16,95%	17,85%	4,24%	9,01%	1,69%	7,80%	7,84%	7,03%	18,78%	8,80%	100,00%
17:10-17:20	16,28%	17,91%	4,14%	9,83%	1,82%	8,68%	8,26%	7,34%	18,79%	6,95%	100,00%
17:20-17:30	15,43%	17,95%	4,06%	10,32%	1,87%	9,18%	8,65%	7,52%	18,48%	6,55%	100,00%
17:30-17:40	13,80%	17,71%	3,88%	11,44%	1,97%	9,58%	9,43%	7,68%	17,58%	6,93%	100,00%
17:40-17:50	13,47%	17,69%	3,91%	11,69%	2,06%	9,87%	9,65%	7,74%	17,59%	6,33%	100,00%
17:50-18:00	12,71%	17,52%	3,90%	12,02%	2,05%	9,97%	10,03%	7,52%	17,07%	7,21%	100,00%
18:00-18:10	12,56%	15,98%	3,69%	12,44%	2,12%	9,92%	10,85%	6,99%	15,24%	10,23%	100,00%
18:10-18:20	12,46%	15,62%	3,72%	12,88%	2,37%	10,58%	11,01%	7,27%	15,63%	8,46%	100,00%
18:20-18:30	11,90%	15,33%	3,74%	13,07%	2,42%	11,12%	11,44%	7,49%	15,71%	7,79%	100,00%
18:30-18:40	10,52%	14,65%	3,59%	13,36%	2,38%	11,54%	11,92%	7,42%	16,37%	8,26%	100,00%
18:40-18:50	10,39%	14,52%	3,64%	13,81%	2,30%	11,92%	12,12%	7,40%	16,50%	7,40%	100,00%
18:50-19:00	9,70%	14,18%	3,78%	13,68%	2,27%	11,66%	12,36%	7,32%	16,66%	8,39%	100,00%
19:00-19:10	9,58%	12,20%	3,48%	12,93%	2,07%	11,72%	12,47%	6,87%	16,66%	12,02%	100,00%
19:10-19:20	10,15%	11,89%	3,49%	13,50%	2,25%	12,23%	12,30%	7,21%	17,68%	9,30%	100,00%
19:20-19:30	9,73%	11,62%	3,58%	13,64%	2,32%	12,33%	12,11%	7,32%	18,54%	8,82%	100,00%
19:30-19:40	9,25%	10,49%	3,59%	13,47%	2,27%	12,73%	11,90%	6,96%	19,24%	10,09%	100,00%
19:40-19:50	9,16%	10,31%	3,57%	13,83%	2,21%	13,41%	11,76%	7,21%	19,81%	8,75%	100,00%
19:50-20:00	9,49%	9,98%	3,38%	13,51%	2,13%	13,35%	11,25%	6,97%	20,09%	9,85%	100,00%
20:00-20:10	12,37%	7,84%	2,67%	13,59%	1,97%	12,68%	10,05%	6,19%	20,30%	12,33%	100,00%
20:10-20:20	14,25%	7,61%	2,61%	14,09%	2,02%	12,98%	9,46%	6,24%	21,23%	9,51%	100,00%
20:20-20:30	15,90%	7,23%	2,54%	13,79%	1,72%	12,96%	9,10%	6,14%	21,88%	8,75%	100,00%
20:30-20:40	18,35%	6,23%	2,18%	14,20%	1,52%	12,18%	7,70%	5,74%	22,77%	9,14%	100,00%
20:40-20:50	19,80%	6,07%	2,05%	14,28%	1,37%	12,04%	7,24%	5,75%	24,02%	7,38%	100,00%
20:50-21:00	23,55%	5,77%	1,84%	13,69%	1,20%	10,87%	6,67%	5,19%	23,11%	8,10%	100,00%
21:00-21:10	33,89%	4,77%	1,19%	12,28%	0,92%	8,33%	4,21%	3,51%	22,65%	8,24%	100,00%
21:10-21:20	35,57%	4,70%	1,09%	12,24%	0,92%	8,52%	3,95%	3,69%	23,48%	5,82%	100,00%
21:20-21:30	37,53%	4,59%	1,00%	11,14%	0,88%	7,91%	3,72%	3,77%	24,22%	5,24%	100,00%
21:30-21:40	35,76%	4,37%	0,89%	10,61%	0,68%	7,40%	3,07%	3,68%	28,40%	5,15%	100,00%
21:40-21:50	35,33%	4,31%	0,87%	10,29%	0,58%	7,33%	2,77%	3,98%	30,09%	4,45%	100,00%
21:50-22:00	34,61%	4,32%	0,86%	9,53%	0,56%	6,94%	2,63%	3,81%	31,72%	5,02%	100,00%
22:00-22:10	34,75%	3,74%	0,57%	7,54%	0,40%	5,97%	1,70%	3,70%	36,49%	5,14%	100,00%
22:10-22:20	34,47%	3,60%	0,56%	6,27%	0,43%	5,69%	1,57%	3,87%	39,23%	4,31%	100,00%
22:20-22:30	34,64%	3,52%	0,52%	5,41%	0,37%	5,63%	1,48%	3,93%	40,81%	3,69%	100,00%
22:30-22:40	32,94%	3,39%	0,46%	4,52%	0,28%	5,93%	1,34%	4,21%	43,59%	3,34%	100,00%
22:40-22:50	32,54%	3,39%	0,52%	4,07%	0,28%	5,78%	1,30%	4,33%	45,10%	2,68%	100,00%
22:50-23:00	33,83%	3,39%	0,48%	3,42%	0,28%	5,47%	1,25%	4,56%	44,53%	2,80%	100,00%
23:00-23:10	39,65%	2,99%	0,51%	2,60%	0,23%	5,18%	0,95%	4,29%	40,23%	3,38%	100,00%

23:10-23:20	40,71%	2,89%	0,50%	2,25%	0,22%	5,30%	0,85%	4,40%	40,25%	2,63%	100,00%
23:20-23:30	43,23%	2,83%	0,53%	1,83%	0,20%	5,16%	0,82%	4,22%	38,87%	2,31%	100,00%
23:30-23:40	49,08%	2,66%	0,53%	1,45%	0,18%	5,04%	0,70%	3,78%	34,54%	2,05%	100,00%
23:40-23:50	51,18%	2,64%	0,50%	1,20%	0,18%	4,94%	0,66%	3,72%	33,00%	1,98%	100,00%
23:50-0:00	55,95%	2,57%	0,51%	1,04%	0,18%	4,70%	0,61%	3,44%	28,91%	2,08%	100,00%
0:00-0:10	68,67%	2,27%	0,32%	0,87%	0,18%	4,24%	0,55%	2,50%	17,75%	2,65%	100,00%
0:10-0:20	71,10%	2,24%	0,35%	0,78%	0,14%	4,20%	0,45%	2,52%	16,29%	1,94%	100,00%
0:20-0:30	73,80%	2,22%	0,31%	0,68%	0,12%	4,02%	0,41%	2,42%	14,52%	1,50%	100,00%
0:30-0:40	78,82%	2,08%	0,28%	0,57%	0,12%	3,72%	0,39%	2,06%	10,80%	1,16%	100,00%
0:40-0:50	80,28%	2,06%	0,28%	0,35%	0,10%	3,63%	0,39%	1,97%	9,97%	0,97%	100,00%
0:50-1:00	81,85%	1,99%	0,27%	0,35%	0,11%	3,43%	0,38%	1,82%	8,80%	1,00%	100,00%
1:00-1:10	86,97%	1,88%	0,17%	0,31%	0,09%	2,85%	0,33%	1,21%	5,00%	1,18%	100,00%
1:10-1:20	87,78%	1,88%	0,17%	0,23%	0,09%	2,84%	0,29%	1,24%	4,63%	0,85%	100,00%
1:20-1:30	88,73%	1,86%	0,17%	0,19%	0,08%	2,77%	0,25%	1,19%	4,07%	0,70%	100,00%
1:30-1:40	90,11%	1,78%	0,11%	0,08%	0,08%	2,57%	0,22%	1,15%	3,14%	0,76%	100,00%
1:40-1:50	90,75%	1,75%	0,12%	0,13%	0,07%	2,54%	0,21%	1,07%	2,79%	0,57%	100,00%
1:50-2:00	91,54%	1,70%	0,12%	0,08%	0,07%	2,44%	0,20%	0,96%	2,32%	0,57%	100,00%
2:00-2:10	93,73%	1,58%	0,07%	0,09%	0,03%	1,98%	0,13%	0,55%	0,92%	0,91%	100,00%
2:10-2:20	94,14%	1,59%	0,07%	0,11%	0,03%	1,89%	0,12%	0,56%	0,87%	0,61%	100,00%
2:20-2:30	94,35%	1,57%	0,07%	0,10%	0,03%	1,84%	0,12%	0,53%	0,88%	0,50%	100,00%
2:30-2:40	94,76%	1,55%	0,07%	0,13%	0,03%	1,74%	0,11%	0,46%	0,74%	0,41%	100,00%
2:40-2:50	94,96%	1,56%	0,07%	0,10%	0,03%	1,74%	0,12%	0,43%	0,66%	0,32%	100,00%
2:50-3:00	95,23%	1,50%	0,08%	0,09%	0,03%	1,60%	0,12%	0,38%	0,55%	0,41%	100,00%
3:00-3:10	95,72%	1,46%	0,06%	0,13%	0,02%	1,31%	0,11%	0,25%	0,32%	0,61%	100,00%
3:10-3:20	96,05%	1,46%	0,06%	0,09%	0,02%	1,28%	0,09%	0,21%	0,30%	0,45%	100,00%
3:20-3:30	96,21%	1,46%	0,06%	0,08%	0,02%	1,25%	0,08%	0,21%	0,28%	0,36%	100,00%
3:30-3:40	96,56%	1,45%	0,06%	0,03%	0,02%	1,11%	0,09%	0,19%	0,19%	0,30%	100,00%
3:40-3:50	96,69%	1,46%	0,06%	0,03%	0,02%	1,07%	0,09%	0,18%	0,18%	0,22%	100,00%
3:50-4:00	96,74%	1,47%	0,06%	0,02%	0,02%	1,05%	0,08%	0,16%	0,20%	0,21%	100,00%
4:00-4:10	96,96%	1,43%	0,03%	0,11%	0,03%	0,81%	0,06%	0,13%	0,11%	0,32%	100,00%
4:10-4:20	96,98%	1,45%	0,03%	0,10%	0,03%	0,84%	0,06%	0,13%	0,13%	0,25%	100,00%
4:20-4:30	96,96%	1,48%	0,03%	0,09%	0,03%	0,80%	0,04%	0,12%	0,17%	0,27%	100,00%
4:30-4:40	96,99%	1,54%	0,03%	0,11%	0,01%	0,72%	0,04%	0,11%	0,16%	0,28%	100,00%
4:40-4:50	97,01%	1,54%	0,03%	0,13%	0,01%	0,68%	0,03%	0,08%	0,16%	0,32%	100,00%
4:50-5:00	96,99%	1,57%	0,03%	0,11%	0,03%	0,61%	0,04%	0,09%	0,16%	0,36%	100,00%
5:00-5:10	96,99%	1,63%	0,01%	0,12%	0,06%	0,48%	0,04%	0,06%	0,13%	0,48%	100,00%
5:10-5:20	96,93%	1,63%	0,01%	0,10%	0,06%	0,45%	0,04%	0,07%	0,12%	0,60%	100,00%

5:20-5:30	96,72%	1,69%	0,01%	0,10%	0,06%	0,46%	0,06%	0,07%	0,10%	0,74%	100,00%
5:30-5:40	96,17%	1,76%	0,02%	0,14%	0,06%	0,36%	0,07%	0,03%	0,11%	1,28%	100,00%
5:40-5:50	95,96%	1,84%	0,03%	0,17%	0,07%	0,33%	0,07%	0,03%	0,11%	1,39%	100,00%
5:50-6:00	95,66%	2,18%	0,03%	0,16%	0,09%	0,27%	0,07%	0,03%	0,10%	1,41%	100,00%
Total	48,93%	11,37%	2,30%	7,78%	0,89%	4,90%	3,98%	3,00%	11,93%	4,92%	100,00%

Actividad principal categorizada

Sexo	Hora Intervalos de 10 minutos	Cuidados personales	Trabajo remunerado	Estudios	Hogar y familia	Trabajo voluntario y reuniones	Vida social y diversión	Deporte y actividades al aire libre	Aficiones e informática	Medios de comunicación	Trayectos y empleo del tiempo no especificado	Total
Mujeres	6:00-6:10	97,96%	0,87%	0,05%	0,32%	0,08%	0,23%	0,03%	0,02%	0,09%	0,35%	100,00%
	6:10-6:20	97,54%	0,89%	0,07%	0,53%	0,12%	0,21%	0,05%	0,03%	0,14%	0,43%	100,00%
	6:20-6:30	97,10%	0,97%	0,07%	0,75%	0,20%	0,22%	0,05%	0,02%	0,16%	0,47%	100,00%
	6:30-6:40	96,17%	1,07%	0,07%	1,27%	0,17%	0,22%	0,11%	0,03%	0,20%	0,69%	100,00%
	6:40-6:50	95,49%	1,17%	0,08%	1,60%	0,12%	0,26%	0,12%	0,02%	0,24%	0,90%	100,00%
	6:50-7:00	94,47%	1,33%	0,08%	1,97%	0,13%	0,25%	0,16%	0,01%	0,27%	1,35%	100,00%
	7:00-7:10	92,41%	2,04%	0,09%	3,12%	0,16%	0,25%	0,19%	0,02%	0,39%	1,34%	100,00%
	7:10-7:20	90,75%	2,19%	0,11%	4,17%	0,19%	0,31%	0,20%	0,02%	0,43%	1,64%	100,00%
	7:20-7:30	88,68%	2,40%	0,12%	4,96%	0,25%	0,31%	0,29%	0,04%	0,49%	2,45%	100,00%
	7:30-7:40	85,33%	2,99%	0,13%	6,23%	0,36%	0,38%	0,40%	0,06%	0,58%	3,55%	100,00%
	7:40-7:50	82,47%	3,36%	0,14%	7,47%	0,41%	0,44%	0,47%	0,09%	0,59%	4,57%	100,00%
	7:50-8:00	79,31%	4,40%	0,22%	8,51%	0,37%	0,47%	0,53%	0,10%	0,60%	5,49%	100,00%
	8:00-8:10	74,79%	7,10%	0,86%	10,74%	0,41%	0,47%	0,61%	0,06%	0,71%	4,25%	100,00%
	8:10-8:20	71,67%	7,74%	1,09%	12,32%	0,54%	0,51%	0,69%	0,07%	0,81%	4,55%	100,00%
	8:20-8:30	68,58%	8,31%	1,47%	13,36%	0,58%	0,55%	0,73%	0,11%	0,82%	5,49%	100,00%
	8:30-8:40	63,59%	9,25%	2,17%	15,56%	0,71%	0,69%	0,87%	0,15%	0,99%	6,03%	100,00%
	8:40-8:50	60,38%	9,68%	2,41%	16,20%	0,77%	0,83%	0,97%	0,17%	1,10%	7,48%	100,00%
	8:50-9:00	56,15%	10,56%	2,77%	17,07%	0,85%	0,86%	1,03%	0,18%	1,14%	9,38%	100,00%
	9:00-9:10	51,23%	13,31%	3,75%	19,90%	0,92%	1,13%	1,31%	0,23%	1,07%	7,16%	100,00%
	9:10-9:20	48,57%	14,11%	4,02%	22,40%	1,07%	1,14%	1,40%	0,27%	1,11%	5,91%	100,00%
	9:20-9:30	45,00%	14,75%	4,11%	25,19%	1,19%	1,17%	1,57%	0,30%	1,20%	5,51%	100,00%
	9:30-9:40	40,14%	15,82%	4,31%	28,89%	1,21%	1,31%	1,73%	0,29%	1,39%	4,91%	100,00%
	9:40-9:50	37,37%	16,19%	4,38%	30,85%	1,31%	1,40%	1,79%	0,37%	1,55%	4,80%	100,00%
	9:50-10:00	34,76%	16,61%	4,50%	32,05%	1,41%	1,44%	1,95%	0,47%	1,60%	5,22%	100,00%
	10:00-10:10	29,68%	17,66%	4,78%	34,33%	1,63%	1,86%	2,22%	0,47%	1,76%	5,60%	100,00%
	10:10-10:20	27,24%	17,87%	4,86%	36,45%	1,79%	2,10%	2,57%	0,54%	2,04%	4,55%	100,00%
	10:20-10:30	24,57%	18,05%	4,91%	37,89%	1,81%	2,40%	2,73%	0,63%	2,17%	4,83%	100,00%
	10:30-10:40	21,29%	18,17%	5,06%	39,03%	1,86%	2,68%	2,88%	0,82%	2,66%	5,54%	100,00%
	10:40-10:50	19,97%	18,20%	5,16%	40,57%	1,90%	2,68%	2,88%	0,94%	2,74%	4,96%	100,00%

10:50-11:00	18,43%	18,31%	5,11%	40,23%	1,99%	2,91%	2,99%	0,89%	2,98%	6,16%	100,00%
11:00-11:10	14,68%	18,29%	5,12%	39,75%	2,27%	3,41%	3,59%	1,15%	3,58%	8,17%	100,00%
11:10-11:20	13,67%	18,32%	5,25%	42,19%	2,46%	3,56%	3,81%	1,27%	3,74%	5,73%	100,00%
11:20-11:30	11,97%	18,34%	5,31%	42,96%	2,62%	3,91%	3,92%	1,42%	3,92%	5,64%	100,00%
11:30-11:40	10,79%	18,27%	5,43%	42,48%	2,69%	4,18%	4,23%	1,46%	4,12%	6,35%	100,00%
11:40-11:50	9,96%	18,30%	5,44%	42,88%	2,67%	4,40%	4,42%	1,56%	4,43%	5,94%	100,00%
11:50-12:00	9,27%	18,26%	5,49%	42,05%	2,76%	4,65%	4,52%	1,62%	4,52%	6,86%	100,00%
12:00-12:10	8,28%	17,92%	5,53%	40,20%	2,98%	5,34%	4,59%	1,74%	4,59%	8,82%	100,00%
12:10-12:20	8,11%	17,85%	5,59%	41,90%	3,17%	5,72%	4,66%	1,77%	4,95%	6,27%	100,00%
12:20-12:30	7,55%	17,86%	5,65%	41,63%	3,26%	5,99%	4,80%	1,87%	4,94%	6,45%	100,00%
12:30-12:40	6,97%	17,73%	5,54%	41,13%	3,28%	6,05%	4,75%	1,92%	5,19%	7,44%	100,00%
12:40-12:50	6,94%	17,63%	5,59%	41,78%	3,12%	6,34%	4,74%	2,04%	5,33%	6,50%	100,00%
12:50-13:00	7,69%	17,53%	5,57%	40,80%	2,86%	6,27%	4,39%	2,10%	5,37%	7,41%	100,00%
13:00-13:10	10,64%	16,24%	4,95%	39,09%	2,59%	6,10%	3,91%	1,94%	5,42%	9,13%	100,00%
13:10-13:20	11,74%	16,08%	4,84%	40,06%	2,54%	6,19%	3,66%	1,92%	5,74%	7,24%	100,00%
13:20-13:30	14,16%	15,63%	4,74%	38,91%	2,58%	6,03%	3,43%	1,79%	5,78%	6,96%	100,00%
13:30-13:40	17,49%	13,97%	4,22%	37,23%	2,28%	5,96%	2,98%	1,77%	5,83%	8,27%	100,00%
13:40-13:50	18,55%	13,73%	4,10%	37,19%	2,03%	6,01%	2,76%	1,88%	5,90%	7,85%	100,00%
13:50-14:00	21,92%	13,28%	3,93%	35,43%	1,74%	5,49%	2,60%	1,81%	5,64%	8,15%	100,00%
14:00-14:10	35,35%	10,30%	2,56%	27,94%	1,15%	4,70%	1,89%	1,25%	5,39%	9,47%	100,00%
14:10-14:20	38,76%	9,80%	2,23%	27,12%	1,07%	4,64%	1,76%	1,21%	5,80%	7,62%	100,00%
14:20-14:30	42,45%	9,55%	1,89%	25,01%	1,05%	4,54%	1,72%	1,11%	6,23%	6,45%	100,00%
14:30-14:40	43,65%	9,02%	1,30%	23,97%	0,89%	4,56%	1,44%	1,15%	7,82%	6,19%	100,00%
14:40-14:50	42,11%	8,82%	1,20%	24,91%	0,85%	4,76%	1,41%	1,21%	8,66%	6,08%	100,00%
14:50-15:00	41,52%	8,74%	1,11%	24,19%	0,79%	4,97%	1,32%	1,25%	9,98%	6,12%	100,00%
15:00-15:10	36,64%	7,07%	1,25%	22,65%	0,85%	5,33%	1,54%	1,59%	15,42%	7,66%	100,00%
15:10-15:20	35,67%	6,99%	1,40%	22,57%	0,80%	5,65%	1,61%	1,76%	17,17%	6,38%	100,00%
15:20-15:30	34,92%	6,92%	1,59%	21,77%	0,89%	5,96%	1,75%	1,82%	18,86%	5,52%	100,00%
15:30-15:40	30,95%	6,97%	2,01%	21,29%	0,92%	6,88%	2,18%	2,15%	21,30%	5,35%	100,00%
15:40-15:50	28,67%	7,07%	2,20%	21,17%	1,03%	7,59%	2,23%	2,37%	22,66%	5,01%	100,00%
15:50-16:00	26,99%	7,23%	2,45%	19,82%	1,13%	7,48%	2,57%	2,56%	23,85%	5,92%	100,00%
16:00-16:10	21,12%	7,95%	3,46%	17,67%	1,33%	8,62%	3,57%	2,92%	26,46%	6,92%	100,00%
16:10-16:20	20,41%	8,10%	3,58%	17,87%	1,41%	9,26%	3,76%	3,08%	27,16%	5,36%	100,00%
16:20-16:30	19,58%	8,16%	3,75%	17,49%	1,46%	9,38%	3,87%	3,13%	27,46%	5,72%	100,00%
16:30-16:40	17,08%	8,65%	4,03%	17,78%	1,64%	9,80%	4,31%	3,24%	27,68%	5,79%	100,00%
16:40-16:50	16,48%	8,75%	4,15%	17,73%	1,73%	9,80%	4,39%	3,27%	27,88%	5,81%	100,00%
16:50-17:00	15,45%	8,93%	4,21%	17,68%	1,88%	9,59%	4,64%	3,27%	27,37%	7,00%	100,00%

17:00-17:10	13,31%	9,41%	4,10%	19,16%	2,23%	9,19%	5,90%	3,23%	24,19%	9,29%	100,00%
17:10-17:20	12,96%	9,51%	4,13%	20,47%	2,46%	9,74%	5,95%	3,37%	24,12%	7,30%	100,00%
17:20-17:30	12,81%	9,51%	4,14%	21,33%	2,66%	9,92%	6,22%	3,34%	23,39%	6,67%	100,00%
17:30-17:40	12,18%	9,42%	3,95%	21,68%	2,94%	10,31%	6,80%	3,42%	22,18%	7,11%	100,00%
17:40-17:50	11,93%	9,45%	3,94%	22,02%	3,11%	10,76%	7,33%	3,49%	21,95%	6,03%	100,00%
17:50-18:00	11,76%	9,39%	3,87%	22,04%	3,06%	11,18%	7,76%	3,56%	20,56%	6,81%	100,00%
18:00-18:10	11,60%	8,80%	3,71%	22,57%	3,14%	11,23%	9,35%	3,65%	16,61%	9,33%	100,00%
18:10-18:20	11,58%	8,83%	3,80%	23,65%	3,23%	11,89%	9,67%	3,76%	16,50%	7,09%	100,00%
18:20-18:30	11,23%	8,72%	3,91%	23,51%	3,22%	12,07%	10,06%	3,93%	16,68%	6,67%	100,00%
18:30-18:40	10,82%	8,43%	3,83%	23,62%	3,11%	12,37%	10,39%	3,98%	16,31%	7,15%	100,00%
18:40-18:50	10,57%	8,47%	3,88%	23,79%	3,07%	12,87%	10,56%	4,09%	16,66%	6,04%	100,00%
18:50-19:00	10,30%	8,44%	3,86%	23,28%	3,07%	12,69%	10,79%	4,11%	16,32%	7,15%	100,00%
19:00-19:10	9,28%	7,78%	3,42%	23,04%	3,11%	12,82%	11,17%	4,23%	15,34%	9,80%	100,00%
19:10-19:20	9,49%	7,69%	3,44%	23,91%	3,27%	13,29%	11,03%	4,41%	15,80%	7,68%	100,00%
19:20-19:30	9,07%	7,59%	3,34%	24,61%	3,46%	13,33%	10,83%	4,43%	16,10%	7,23%	100,00%
19:30-19:40	8,80%	7,35%	2,97%	24,71%	3,36%	13,46%	10,36%	4,46%	16,29%	8,25%	100,00%
19:40-19:50	8,78%	7,35%	3,03%	25,33%	3,37%	13,78%	10,27%	4,56%	16,44%	7,08%	100,00%
19:50-20:00	9,32%	7,19%	2,93%	25,67%	3,16%	13,32%	10,03%	4,43%	16,22%	7,72%	100,00%
20:00-20:10	12,43%	5,94%	2,31%	26,70%	2,97%	12,19%	8,30%	3,98%	14,87%	10,32%	100,00%
20:10-20:20	13,39%	5,71%	2,37%	28,06%	2,79%	12,35%	7,66%	3,94%	15,51%	8,23%	100,00%
20:20-20:30	15,29%	5,49%	2,37%	28,12%	2,67%	11,93%	7,38%	3,86%	15,45%	7,42%	100,00%
20:30-20:40	18,38%	4,61%	2,04%	28,95%	2,20%	11,12%	6,40%	3,51%	14,98%	7,82%	100,00%
20:40-20:50	19,59%	4,43%	1,91%	29,68%	1,76%	10,86%	6,10%	3,55%	15,17%	6,95%	100,00%
20:50-21:00	24,31%	4,24%	1,74%	27,76%	1,54%	9,50%	5,43%	3,27%	14,59%	7,61%	100,00%
21:00-21:10	33,07%	3,63%	1,02%	25,71%	1,29%	7,59%	3,42%	2,41%	14,70%	7,16%	100,00%
21:10-21:20	34,89%	3,59%	0,93%	25,29%	1,30%	7,65%	3,14%	2,46%	15,46%	5,30%	100,00%
21:20-21:30	36,92%	3,49%	0,86%	23,46%	1,29%	7,13%	2,94%	2,31%	16,77%	4,84%	100,00%
21:30-21:40	35,15%	3,15%	0,71%	23,53%	1,12%	6,43%	2,36%	2,21%	20,52%	4,83%	100,00%
21:40-21:50	34,27%	3,13%	0,73%	23,58%	1,10%	6,31%	2,21%	2,28%	22,42%	3,98%	100,00%
21:50-22:00	33,84%	3,04%	0,71%	21,82%	0,84%	6,34%	2,06%	2,27%	24,79%	4,28%	100,00%
22:00-22:10	32,90%	2,39%	0,49%	17,64%	0,78%	5,65%	1,45%	2,41%	31,58%	4,70%	100,00%
22:10-22:20	33,27%	2,16%	0,50%	15,83%	0,79%	5,40%	1,25%	2,59%	34,40%	3,81%	100,00%
22:20-22:30	33,85%	2,08%	0,48%	13,19%	0,71%	5,64%	1,17%	2,68%	36,96%	3,23%	100,00%
22:30-22:40	31,57%	2,00%	0,53%	11,90%	0,57%	5,56%	1,21%	2,55%	41,03%	3,07%	100,00%
22:40-22:50	30,97%	1,95%	0,51%	10,89%	0,56%	5,53%	1,11%	2,65%	43,20%	2,62%	100,00%
22:50-23:00	32,73%	1,89%	0,51%	9,53%	0,52%	5,61%	1,08%	2,51%	43,44%	2,18%	100,00%
23:00-23:10	37,95%	1,67%	0,49%	7,04%	0,47%	4,90%	1,05%	2,37%	41,10%	2,96%	100,00%

23:10-23:20	39,12%	1,61%	0,47%	6,15%	0,47%	4,88%	1,00%	2,40%	41,59%	2,29%	100,00%
23:20-23:30	41,74%	1,62%	0,48%	5,08%	0,43%	4,77%	0,96%	2,42%	40,41%	2,09%	100,00%
23:30-23:40	48,25%	1,51%	0,46%	3,68%	0,28%	4,70%	0,89%	2,24%	36,03%	1,96%	100,00%
23:40-23:50	50,60%	1,47%	0,43%	3,28%	0,28%	4,65%	0,90%	2,19%	34,53%	1,68%	100,00%
23:50-0:00	56,14%	1,43%	0,42%	3,00%	0,28%	4,42%	0,82%	2,09%	29,53%	1,86%	100,00%
0:00-0:10	69,80%	1,23%	0,39%	2,13%	0,25%	3,69%	0,75%	1,67%	18,10%	1,99%	100,00%
0:10-0:20	72,34%	1,15%	0,32%	1,89%	0,22%	3,63%	0,61%	1,56%	16,52%	1,74%	100,00%
0:20-0:30	75,16%	1,09%	0,30%	1,49%	0,23%	3,37%	0,59%	1,49%	14,87%	1,41%	100,00%
0:30-0:40	80,09%	1,04%	0,24%	1,11%	0,24%	3,02%	0,53%	1,16%	11,28%	1,27%	100,00%
0:40-0:50	81,74%	1,00%	0,24%	0,94%	0,21%	2,87%	0,47%	1,15%	10,34%	1,03%	100,00%
0:50-1:00	83,71%	0,99%	0,21%	0,81%	0,17%	2,68%	0,41%	0,99%	9,08%	0,94%	100,00%
1:00-1:10	88,38%	0,88%	0,15%	0,64%	0,10%	2,28%	0,41%	0,74%	5,54%	0,89%	100,00%
1:10-1:20	89,59%	0,86%	0,14%	0,49%	0,10%	2,20%	0,39%	0,70%	4,97%	0,56%	100,00%
1:20-1:30	90,44%	0,81%	0,12%	0,44%	0,11%	2,14%	0,39%	0,69%	4,35%	0,52%	100,00%
1:30-1:40	92,10%	0,75%	0,09%	0,37%	0,10%	1,91%	0,32%	0,57%	3,17%	0,63%	100,00%
1:40-1:50	92,88%	0,74%	0,08%	0,31%	0,08%	1,86%	0,29%	0,52%	2,77%	0,47%	100,00%
1:50-2:00	93,71%	0,70%	0,06%	0,27%	0,09%	1,76%	0,27%	0,45%	2,29%	0,41%	100,00%
2:00-2:10	95,40%	0,62%	0,03%	0,32%	0,07%	1,38%	0,18%	0,28%	1,02%	0,71%	100,00%
2:10-2:20	95,78%	0,63%	0,02%	0,29%	0,07%	1,32%	0,19%	0,28%	0,91%	0,50%	100,00%
2:20-2:30	96,15%	0,61%	0,02%	0,20%	0,07%	1,32%	0,19%	0,23%	0,85%	0,35%	100,00%
2:30-2:40	96,54%	0,60%	0,01%	0,17%	0,05%	1,25%	0,17%	0,22%	0,75%	0,23%	100,00%
2:40-2:50	96,73%	0,61%	0,01%	0,17%	0,05%	1,20%	0,17%	0,20%	0,62%	0,22%	100,00%
2:50-3:00	96,93%	0,61%	0,01%	0,18%	0,04%	1,15%	0,16%	0,19%	0,51%	0,20%	100,00%
3:00-3:10	97,22%	0,54%	0,01%	0,38%	0,04%	0,94%	0,13%	0,12%	0,20%	0,43%	100,00%
3:10-3:20	97,52%	0,52%	0,01%	0,32%	0,03%	0,90%	0,12%	0,10%	0,16%	0,32%	100,00%
3:20-3:30	97,56%	0,52%	0,01%	0,38%	0,03%	0,89%	0,12%	0,09%	0,19%	0,21%	100,00%
3:30-3:40	97,92%	0,49%	0,01%	0,26%	0,03%	0,77%	0,11%	0,06%	0,13%	0,23%	100,00%
3:40-3:50	97,96%	0,48%	0,01%	0,25%	0,03%	0,74%	0,11%	0,06%	0,16%	0,20%	100,00%
3:50-4:00	98,02%	0,48%	0,01%	0,24%	0,03%	0,74%	0,11%	0,06%	0,14%	0,17%	100,00%
4:00-4:10	98,17%	0,49%		0,26%	0,06%	0,60%	0,10%	0,04%	0,08%	0,20%	100,00%
4:10-4:20	98,23%	0,48%		0,23%	0,06%	0,58%	0,10%	0,04%	0,09%	0,19%	100,00%
4:20-4:30	98,27%	0,49%		0,23%	0,06%	0,52%	0,08%	0,02%	0,08%	0,25%	100,00%
4:30-4:40	98,31%	0,48%		0,25%	0,07%	0,49%	0,07%	0,02%	0,09%	0,21%	100,00%
4:40-4:50	98,43%	0,48%		0,20%	0,08%	0,46%	0,07%	0,02%	0,09%	0,17%	100,00%
4:50-5:00	98,53%	0,50%		0,16%	0,07%	0,41%	0,07%	0,01%	0,08%	0,17%	100,00%
5:00-5:10	98,44%	0,53%		0,24%	0,06%	0,27%	0,08%	0,01%	0,08%	0,29%	100,00%
5:10-5:20	98,53%	0,52%	0,01%	0,21%	0,06%	0,29%	0,06%		0,08%	0,24%	100,00%



5:20-5:30	98,52%	0,50%	0,02%	0,19%	0,03%	0,30%	0,05%		0,10%	0,29%	100,00%
5:30-5:40	98,37%	0,51%	0,03%	0,23%	0,03%	0,29%	0,05%		0,11%	0,38%	100,00%
5:40-5:50	98,37%	0,50%	0,03%	0,17%	0,03%	0,28%	0,05%		0,11%	0,46%	100,00%
5:50-6:00	98,22%	0,60%	0,04%	0,31%	0,03%	0,23%	0,05%		0,09%	0,44%	100,00%
Total	48,47%	6,80%	2,05%	17,23%	1,24%	4,74%	2,74%	1,57%	10,76%	4,40%	100,00%

Tabla A17. Evolución del porcentaje de personas que realiza la misma actividad principal en el mismo momento del día: a) días laborables y b) fin de semana.

		Actividad principal categorizada (10 niveles)										
		Cuidados personales	Trabajo remunerado	Estudios	Hogar y familia	Trabajo voluntario y reuniones	Vida social y diversión	Deporte y actividades al aire libre	Aficiones e informática	Medios de comunicación	Trayectos y empleo del tiempo no especificado	Total
Laborable	6:00-6:10	96,2%	2,1%	0,06%	0,34%	0,12%	0,14%	0,08%	0,04%	0,11%	0,74%	100,0%
	6:10-6:20	95,6%	2,2%	0,08%	0,63%	0,16%	0,18%	0,12%	0,05%	0,16%	0,85%	100,0%
	6:20-6:30	94,9%	2,3%	0,08%	0,81%	0,21%	0,16%	0,12%	0,06%	0,20%	1,19%	100,0%
	6:30-6:40	93,4%	2,5%	0,09%	1,19%	0,20%	0,20%	0,14%	0,06%	0,30%	1,93%	100,0%
	6:40-6:50	92,2%	2,8%	0,10%	1,61%	0,13%	0,21%	0,21%	0,05%	0,36%	2,36%	100,0%
	6:50-7:00	90,5%	3,3%	0,10%	1,93%	0,14%	0,20%	0,26%	0,03%	0,44%	3,07%	100,0%
	7:00-7:10	87,7%	4,9%	0,11%	2,91%	0,20%	0,23%	0,34%	0,07%	0,57%	3,03%	100,0%
	7:10-7:20	85,5%	5,3%	0,12%	3,97%	0,23%	0,26%	0,43%	0,08%	0,66%	3,54%	100,0%
	7:20-7:30	82,5%	5,9%	0,11%	4,74%	0,27%	0,30%	0,55%	0,09%	0,67%	4,85%	100,0%
	7:30-7:40	77,3%	7,2%	0,12%	6,11%	0,33%	0,34%	0,72%	0,15%	0,78%	6,90%	100,0%
	7:40-7:50	72,8%	7,9%	0,15%	7,34%	0,38%	0,42%	0,82%	0,20%	0,84%	9,12%	100,0%
	7:50-8:00	68,1%	10,2%	0,30%	8,32%	0,37%	0,43%	0,89%	0,19%	0,88%	10,34%	100,0%
	8:00-8:10	62,7%	16,1%	1,47%	9,83%	0,40%	0,43%	0,99%	0,21%	0,93%	6,86%	100,0%
	8:10-8:20	59,0%	17,4%	1,87%	11,20%	0,49%	0,46%	1,13%	0,21%	1,12%	7,14%	100,0%
	8:20-8:30	55,0%	18,4%	2,62%	12,07%	0,61%	0,56%	1,18%	0,27%	1,24%	8,11%	100,0%
	8:30-8:40	49,7%	20,1%	3,91%	13,34%	0,72%	0,72%	1,31%	0,37%	1,34%	8,43%	100,0%
	8:40-8:50	45,9%	20,9%	4,28%	13,27%	0,79%	0,84%	1,47%	0,43%	1,57%	10,57%	100,0%
	8:50-9:00	42,0%	22,3%	4,93%	13,41%	0,83%	0,72%	1,57%	0,38%	1,51%	12,36%	100,0%
	9:00-9:10	37,8%	26,2%	6,56%	15,30%	0,89%	0,89%	2,02%	0,36%	1,53%	8,51%	100,0%
	9:10-9:20	35,3%	27,2%	6,92%	17,48%	1,01%	0,94%	2,16%	0,42%	1,74%	6,87%	100,0%
9:20-9:30	32,3%	28,0%	7,06%	19,30%	1,10%	1,00%	2,41%	0,41%	1,87%	6,55%	100,0%	
9:30-9:40	28,6%	29,1%	7,38%	21,69%	1,14%	1,18%	2,74%	0,52%	2,08%	5,55%	100,0%	
9:40-9:50	26,6%	29,5%	7,51%	23,01%	1,21%	1,32%	2,82%	0,67%	2,25%	5,07%	100,0%	
9:50-10:00	24,6%	30,0%	7,59%	23,40%	1,24%	1,30%	3,08%	0,75%	2,33%	5,66%	100,0%	
10:00-10:10	20,7%	31,1%	7,94%	24,82%	1,41%	1,58%	3,47%	0,94%	2,38%	5,61%	100,0%	
10:10-10:20	19,3%	31,4%	7,98%	26,06%	1,49%	1,87%	3,81%	1,00%	2,69%	4,41%	100,0%	
10:20-10:30	17,2%	31,6%	8,03%	26,59%	1,53%	2,13%	4,01%	1,10%	3,00%	4,80%	100,0%	
10:30-10:40	14,9%	31,8%	8,11%	27,28%	1,55%	2,15%	4,18%	1,41%	3,29%	5,25%	100,0%	
10:40-10:50	14,1%	31,9%	8,15%	28,16%	1,58%	2,21%	4,28%	1,57%	3,37%	4,71%	100,0%	

10:50-11:00	13,1%	31,9%	8,05%	27,83%	1,54%	2,42%	4,48%	1,64%	3,48%	5,58%	100,0%
11:00-11:10	10,6%	32,1%	8,02%	27,24%	1,69%	2,88%	4,81%	1,87%	3,67%	7,16%	100,0%
11:10-11:20	9,9%	32,2%	8,17%	29,18%	1,81%	3,02%	4,86%	1,95%	3,87%	4,99%	100,0%
11:20-11:30	9,0%	32,3%	8,25%	29,55%	1,85%	3,28%	4,93%	2,04%	4,03%	4,83%	100,0%
11:30-11:40	7,8%	32,3%	8,49%	29,47%	1,87%	3,43%	5,24%	2,04%	4,21%	5,16%	100,0%
11:40-11:50	7,4%	32,4%	8,54%	29,81%	1,84%	3,60%	5,31%	2,19%	4,52%	4,49%	100,0%
11:50-12:00	6,9%	32,3%	8,52%	29,16%	1,81%	3,59%	5,34%	2,22%	4,54%	5,66%	100,0%
12:00-12:10	6,3%	31,7%	8,41%	28,08%	1,83%	4,00%	5,21%	2,13%	4,79%	7,53%	100,0%
12:10-12:20	6,4%	31,6%	8,38%	29,12%	1,91%	4,30%	5,34%	2,28%	5,26%	5,50%	100,0%
12:20-12:30	5,9%	31,6%	8,36%	29,19%	1,97%	4,51%	5,31%	2,41%	5,44%	5,34%	100,0%
12:30-12:40	5,6%	31,3%	8,21%	28,52%	2,03%	4,40%	5,10%	2,45%	5,85%	6,54%	100,0%
12:40-12:50	5,5%	31,2%	8,22%	29,15%	2,04%	4,56%	4,91%	2,44%	6,19%	5,80%	100,0%
12:50-13:00	6,5%	30,7%	8,12%	28,25%	1,90%	4,40%	4,52%	2,45%	6,37%	6,77%	100,0%
13:00-13:10	10,7%	27,5%	7,20%	26,39%	1,77%	4,39%	3,78%	2,31%	6,58%	9,41%	100,0%
13:10-13:20	12,2%	27,1%	7,05%	27,11%	1,78%	4,57%	3,58%	2,36%	6,97%	7,32%	100,0%
13:20-13:30	15,0%	26,4%	6,91%	25,95%	1,80%	4,35%	3,31%	2,41%	6,96%	6,92%	100,0%
13:30-13:40	18,7%	23,5%	6,17%	24,75%	1,56%	4,28%	2,58%	2,37%	7,04%	9,07%	100,0%
13:40-13:50	19,7%	23,0%	5,96%	24,52%	1,46%	4,43%	2,30%	2,45%	7,30%	8,88%	100,0%
13:50-14:00	22,8%	22,1%	5,77%	23,32%	1,34%	4,12%	2,08%	2,28%	6,96%	9,25%	100,0%
14:00-14:10	35,1%	16,4%	4,10%	18,85%	0,89%	3,50%	1,27%	1,48%	6,40%	12,04%	100,0%
14:10-14:20	38,6%	15,6%	3,62%	18,27%	0,86%	3,65%	1,21%	1,52%	6,85%	9,75%	100,0%
14:20-14:30	42,0%	15,2%	3,01%	17,18%	0,89%	3,54%	1,18%	1,40%	7,19%	8,38%	100,0%
14:30-14:40	42,9%	14,4%	1,99%	16,54%	0,81%	3,69%	1,17%	1,53%	8,70%	8,27%	100,0%
14:40-14:50	41,8%	14,2%	1,85%	16,93%	0,73%	3,89%	1,14%	1,58%	9,65%	8,28%	100,0%
14:50-15:00	40,3%	14,2%	1,83%	16,49%	0,72%	3,96%	1,12%	1,59%	11,09%	8,78%	100,0%
15:00-15:10	33,8%	13,1%	2,04%	15,93%	0,74%	4,58%	1,47%	1,98%	15,80%	10,52%	100,0%
15:10-15:20	33,3%	13,2%	2,21%	15,97%	0,71%	4,93%	1,65%	2,14%	17,43%	8,39%	100,0%
15:20-15:30	32,4%	13,4%	2,50%	15,45%	0,76%	5,16%	1,85%	2,40%	18,81%	7,26%	100,0%
15:30-15:40	29,0%	14,1%	3,00%	14,93%	0,78%	5,96%	2,20%	2,98%	20,08%	6,93%	100,0%
15:40-15:50	27,5%	14,5%	3,21%	14,79%	0,87%	6,37%	2,25%	3,37%	20,97%	6,24%	100,0%
15:50-16:00	25,6%	14,9%	3,54%	14,01%	0,92%	6,24%	2,62%	3,60%	21,48%	7,03%	100,0%
16:00-16:10	20,5%	16,5%	4,87%	12,94%	1,11%	6,52%	3,94%	3,82%	21,80%	7,99%	100,0%
16:10-16:20	20,1%	17,1%	5,00%	13,10%	1,15%	6,85%	4,12%	4,00%	22,52%	6,13%	100,0%
16:20-16:30	19,0%	17,2%	5,24%	12,96%	1,20%	7,05%	4,29%	4,14%	22,60%	6,32%	100,0%
16:30-16:40	17,0%	17,9%	5,69%	13,79%	1,35%	6,96%	4,66%	4,44%	22,21%	6,02%	100,0%
16:40-16:50	16,3%	18,1%	5,80%	14,04%	1,36%	6,95%	4,80%	4,41%	22,19%	6,06%	100,0%
16:50-17:00	15,1%	18,3%	5,87%	13,93%	1,53%	6,74%	5,14%	4,38%	21,46%	7,47%	100,0%

17:00-17:10	12,9%	19,0%	5,61%	15,55%	1,92%	6,42%	6,53%	4,26%	18,12%	9,71%	100,0%
17:10-17:20	12,4%	19,1%	5,48%	16,83%	2,13%	7,11%	6,78%	4,46%	17,84%	7,86%	100,0%
17:20-17:30	12,0%	19,1%	5,39%	17,60%	2,30%	7,60%	7,06%	4,58%	17,27%	7,09%	100,0%
17:30-17:40	10,8%	18,9%	5,10%	18,46%	2,61%	7,92%	7,71%	4,81%	16,23%	7,48%	100,0%
17:40-17:50	10,5%	18,8%	5,10%	18,66%	2,79%	8,21%	8,16%	4,96%	16,22%	6,56%	100,0%
17:50-18:00	10,1%	18,6%	5,06%	18,98%	2,76%	8,30%	8,52%	4,90%	15,41%	7,34%	100,0%
18:00-18:10	10,1%	17,2%	4,75%	19,40%	2,77%	8,27%	9,64%	4,75%	12,99%	10,18%	100,0%
18:10-18:20	10,3%	16,9%	4,85%	20,37%	2,83%	8,87%	9,82%	4,82%	13,21%	7,99%	100,0%
18:20-18:30	10,0%	16,5%	4,99%	20,36%	2,93%	9,22%	10,25%	4,97%	13,31%	7,41%	100,0%
18:30-18:40	9,2%	15,8%	4,81%	20,61%	2,82%	9,40%	10,81%	4,81%	13,52%	8,24%	100,0%
18:40-18:50	8,9%	15,8%	4,89%	20,88%	2,82%	9,91%	11,09%	5,04%	13,84%	6,89%	100,0%
18:50-19:00	8,3%	15,4%	4,95%	20,52%	2,80%	9,76%	11,35%	4,93%	13,86%	8,08%	100,0%
19:00-19:10	8,3%	13,4%	4,47%	19,54%	2,60%	10,00%	11,35%	4,93%	13,62%	11,84%	100,0%
19:10-19:20	8,6%	13,1%	4,49%	20,73%	2,74%	10,37%	11,32%	5,21%	14,42%	9,11%	100,0%
19:20-19:30	8,3%	12,8%	4,46%	21,26%	2,87%	10,55%	11,22%	5,26%	14,87%	8,42%	100,0%
19:30-19:40	8,0%	11,7%	4,23%	21,28%	2,74%	10,65%	10,69%	5,19%	15,63%	9,82%	100,0%
19:40-19:50	8,1%	11,6%	4,26%	22,04%	2,75%	11,18%	10,68%	5,38%	16,01%	8,08%	100,0%
19:50-20:00	8,7%	11,2%	4,04%	22,17%	2,59%	11,05%	10,17%	5,29%	15,97%	8,88%	100,0%
20:00-20:10	12,0%	8,8%	3,14%	22,44%	2,44%	10,47%	8,60%	4,81%	15,41%	11,96%	100,0%
20:10-20:20	13,5%	8,4%	3,08%	23,59%	2,43%	10,70%	8,02%	4,81%	16,31%	9,17%	100,0%
20:20-20:30	15,5%	8,0%	3,03%	23,47%	2,23%	10,45%	7,75%	4,85%	16,69%	8,04%	100,0%
20:30-20:40	18,3%	6,6%	2,47%	23,73%	1,90%	9,98%	6,77%	4,42%	17,19%	8,61%	100,0%
20:40-20:50	19,8%	6,4%	2,33%	24,16%	1,68%	9,74%	6,35%	4,54%	17,91%	7,11%	100,0%
20:50-21:00	24,2%	6,1%	2,06%	22,85%	1,47%	8,64%	5,91%	4,09%	17,19%	7,54%	100,0%
21:00-21:10	33,3%	4,9%	1,26%	20,39%	1,12%	6,91%	3,86%	2,82%	18,07%	7,32%	100,0%
21:10-21:20	35,1%	4,8%	1,14%	19,94%	1,15%	7,06%	3,68%	3,07%	18,92%	5,08%	100,0%
21:20-21:30	37,2%	4,7%	1,03%	18,49%	1,14%	6,45%	3,47%	3,14%	19,96%	4,47%	100,0%
21:30-21:40	35,1%	4,3%	0,91%	18,61%	0,97%	5,96%	2,86%	2,93%	23,96%	4,41%	100,0%
21:40-21:50	34,4%	4,2%	0,92%	18,35%	0,91%	5,90%	2,60%	3,08%	26,00%	3,64%	100,0%
21:50-22:00	33,4%	4,1%	0,89%	16,93%	0,77%	5,80%	2,45%	3,02%	28,60%	4,00%	100,0%
22:00-22:10	33,3%	3,3%	0,55%	13,37%	0,56%	5,14%	1,61%	3,17%	34,21%	4,77%	100,0%
22:10-22:20	33,1%	3,1%	0,57%	11,66%	0,60%	4,98%	1,38%	3,40%	37,25%	4,00%	100,0%
22:20-22:30	33,5%	3,0%	0,55%	9,82%	0,52%	5,01%	1,30%	3,48%	39,56%	3,30%	100,0%
22:30-22:40	31,5%	2,9%	0,56%	8,87%	0,47%	5,26%	1,18%	3,63%	42,86%	2,83%	100,0%
22:40-22:50	31,2%	2,8%	0,60%	7,90%	0,48%	5,12%	1,11%	3,76%	44,78%	2,22%	100,0%
22:50-23:00	32,6%	2,8%	0,59%	6,88%	0,45%	5,01%	1,09%	3,85%	44,67%	2,00%	100,0%
23:00-23:10	39,2%	2,4%	0,60%	4,90%	0,41%	4,21%	0,95%	3,59%	40,86%	2,88%	100,0%

23:10-23:20	40,6%	2,3%	0,56%	4,20%	0,40%	4,28%	0,83%	3,67%	40,96%	2,27%	100,0%
23:20-23:30	43,3%	2,3%	0,56%	3,49%	0,34%	4,09%	0,79%	3,56%	39,54%	2,09%	100,0%
23:30-23:40	50,3%	2,1%	0,53%	2,56%	0,26%	3,92%	0,70%	3,08%	34,74%	1,81%	100,0%
23:40-23:50	52,7%	2,0%	0,49%	2,24%	0,26%	3,89%	0,69%	3,04%	33,12%	1,53%	100,0%
23:50-0:00	58,0%	2,0%	0,49%	1,98%	0,27%	3,60%	0,66%	2,83%	28,58%	1,62%	100,0%
0:00-0:10	72,0%	1,8%	0,37%	1,40%	0,25%	2,93%	0,60%	2,11%	16,85%	1,70%	100,0%
0:10-0:20	74,3%	1,7%	0,35%	1,30%	0,20%	2,91%	0,50%	2,08%	15,24%	1,37%	100,0%
0:20-0:30	77,2%	1,7%	0,32%	1,02%	0,20%	2,69%	0,46%	1,99%	13,43%	1,02%	100,0%
0:30-0:40	82,1%	1,6%	0,26%	0,84%	0,20%	2,24%	0,43%	1,58%	9,82%	0,90%	100,0%
0:40-0:50	83,5%	1,6%	0,26%	0,65%	0,18%	2,15%	0,40%	1,54%	8,99%	0,76%	100,0%
0:50-1:00	85,2%	1,5%	0,25%	0,57%	0,16%	2,02%	0,35%	1,35%	7,89%	0,66%	100,0%
1:00-1:10	89,8%	1,5%	0,17%	0,44%	0,09%	1,59%	0,32%	0,92%	4,37%	0,82%	100,0%
1:10-1:20	90,6%	1,5%	0,16%	0,34%	0,08%	1,53%	0,27%	0,91%	4,01%	0,62%	100,0%
1:20-1:30	91,4%	1,5%	0,15%	0,30%	0,09%	1,46%	0,24%	0,88%	3,49%	0,49%	100,0%
1:30-1:40	92,7%	1,4%	0,09%	0,20%	0,08%	1,29%	0,17%	0,81%	2,62%	0,63%	100,0%
1:40-1:50	93,4%	1,3%	0,09%	0,21%	0,06%	1,25%	0,14%	0,76%	2,29%	0,45%	100,0%
1:50-2:00	94,1%	1,3%	0,08%	0,14%	0,07%	1,24%	0,13%	0,66%	1,90%	0,39%	100,0%
2:00-2:10	95,6%	1,2%	0,04%	0,14%	0,03%	0,98%	0,09%	0,37%	0,89%	0,64%	100,0%
2:10-2:20	95,9%	1,2%	0,04%	0,18%	0,03%	0,95%	0,09%	0,37%	0,82%	0,44%	100,0%
2:20-2:30	96,2%	1,2%	0,04%	0,14%	0,03%	0,95%	0,09%	0,32%	0,78%	0,33%	100,0%
2:30-2:40	96,5%	1,1%	0,04%	0,14%	0,03%	0,86%	0,08%	0,28%	0,69%	0,26%	100,0%
2:40-2:50	96,6%	1,2%	0,04%	0,11%	0,03%	0,85%	0,09%	0,28%	0,61%	0,20%	100,0%
2:50-3:00	96,8%	1,1%	0,05%	0,11%	0,03%	0,78%	0,09%	0,24%	0,51%	0,23%	100,0%
3:00-3:10	97,1%	1,1%	0,04%	0,26%	0,03%	0,63%	0,08%	0,15%	0,29%	0,33%	100,0%
3:10-3:20	97,3%	1,1%	0,04%	0,21%	0,03%	0,58%	0,07%	0,13%	0,26%	0,24%	100,0%
3:20-3:30	97,4%	1,1%	0,04%	0,25%	0,03%	0,57%	0,07%	0,12%	0,26%	0,16%	100,0%
3:30-3:40	97,7%	1,1%	0,04%	0,14%	0,03%	0,47%	0,07%	0,10%	0,18%	0,17%	100,0%
3:40-3:50	97,8%	1,1%	0,04%	0,12%	0,03%	0,48%	0,07%	0,10%	0,18%	0,14%	100,0%
3:50-4:00	97,8%	1,1%	0,03%	0,11%	0,03%	0,49%	0,06%	0,10%	0,16%	0,11%	100,0%
4:00-4:10	97,9%	1,1%	0,01%	0,16%	0,06%	0,37%	0,05%	0,08%	0,11%	0,19%	100,0%
4:10-4:20	97,9%	1,1%	0,01%	0,14%	0,06%	0,39%	0,06%	0,08%	0,14%	0,14%	100,0%
4:20-4:30	97,9%	1,1%	0,01%	0,14%	0,06%	0,37%	0,06%	0,06%	0,14%	0,15%	100,0%
4:30-4:40	97,9%	1,1%	0,01%	0,14%	0,04%	0,37%	0,04%	0,04%	0,14%	0,15%	100,0%
4:40-4:50	97,9%	1,1%	0,01%	0,14%	0,04%	0,36%	0,04%	0,03%	0,14%	0,17%	100,0%
4:50-5:00	97,9%	1,2%	0,01%	0,10%	0,05%	0,32%	0,04%	0,03%	0,14%	0,23%	100,0%
5:00-5:10	97,8%	1,2%		0,18%	0,04%	0,22%	0,06%	0,02%	0,12%	0,31%	100,0%
5:10-5:20	97,8%	1,2%	0,01%	0,14%	0,04%	0,23%	0,04%	0,02%	0,11%	0,34%	100,0%

5:20-5:30	97,6%	1,3%	0,02%	0,14%	0,03%	0,25%	0,05%	0,02%	0,10%	0,49%	100,0%
5:30-5:40	97,3%	1,3%	0,03%	0,20%	0,04%	0,22%	0,05%		0,10%	0,77%	100,0%
5:40-5:50	97,1%	1,3%	0,04%	0,18%	0,05%	0,20%	0,05%	0,01%	0,09%	0,95%	100,0%
5:50-6:00	96,7%	1,6%	0,05%	0,30%	0,07%	0,19%	0,04%	0,01%	0,09%	0,96%	100,0%
Total	46,4%	12,3%	3,02%	12,96%	1,01%	3,80%	2,98%	2,08%	10,48%	4,96%	100,0%

Actividad principal categorizada (10 niveles)

		Cuidados personales	Trabajo remunerado	Estudios	Hogar y familia	Trabajo voluntario y reuniones	Vida social y diversión	Deporte y actividades al aire libre	Aficiones e informática	Medios de comunicación	Trayectos y empleo del tiempo no especificado	Total
Fin de semana	6:00-6:10	97,4%	1,1%		0,13%	0,15%	0,57%	0,11%	0,01%	0,12%	0,48%	100,0%
	6:10-6:20	97,4%	1,0%		0,17%	0,16%	0,50%	0,13%	0,03%	0,15%	0,46%	100,0%
	6:20-6:30	97,0%	1,1%	0,01%	0,37%	0,26%	0,48%	0,13%		0,16%	0,52%	100,0%
	6:30-6:40	96,5%	1,2%	0,01%	0,69%	0,19%	0,38%	0,22%	0,01%	0,20%	0,60%	100,0%
	6:40-6:50	96,1%	1,3%	0,01%	0,75%	0,16%	0,41%	0,24%		0,21%	0,74%	100,0%
	6:50-7:00	95,7%	1,5%	0,01%	0,85%	0,17%	0,41%	0,24%		0,22%	0,87%	100,0%
	7:00-7:10	94,6%	1,8%	0,01%	1,30%	0,16%	0,37%	0,36%		0,40%	0,97%	100,0%
	7:10-7:20	93,9%	2,0%	0,03%	1,67%	0,19%	0,38%	0,40%	0,01%	0,42%	1,03%	100,0%
	7:20-7:30	93,0%	2,1%	0,03%	1,77%	0,17%	0,32%	0,53%	0,01%	0,54%	1,48%	100,0%
	7:30-7:40	91,7%	2,5%	0,04%	2,34%	0,22%	0,42%	0,61%	0,01%	0,62%	1,46%	100,0%
	7:40-7:50	90,8%	2,7%	0,03%	2,71%	0,24%	0,41%	0,65%	0,05%	0,67%	1,68%	100,0%
	7:50-8:00	89,7%	3,2%	0,05%	2,99%	0,24%	0,44%	0,75%	0,08%	0,87%	1,67%	100,0%
	8:00-8:10	86,9%	3,9%	0,09%	4,22%	0,30%	0,45%	1,01%	0,13%	1,14%	1,85%	100,0%
	8:10-8:20	85,2%	4,0%	0,12%	5,40%	0,36%	0,54%	1,06%	0,11%	1,35%	1,83%	100,0%
	8:20-8:30	83,5%	4,2%	0,17%	6,31%	0,36%	0,58%	1,24%	0,16%	1,36%	2,17%	100,0%
	8:30-8:40	79,7%	4,6%	0,24%	8,15%	0,42%	0,71%	1,55%	0,34%	1,79%	2,50%	100,0%
	8:40-8:50	77,6%	4,8%	0,25%	9,29%	0,42%	0,85%	1,72%	0,41%	2,00%	2,67%	100,0%
	8:50-9:00	74,5%	5,1%	0,28%	10,72%	0,49%	1,08%	1,81%	0,53%	2,18%	3,29%	100,0%
	9:00-9:10	69,5%	5,9%	0,30%	13,60%	0,61%	1,38%	2,33%	0,67%	2,17%	3,57%	100,0%
	9:10-9:20	66,9%	6,1%	0,33%	15,31%	0,69%	1,57%	2,51%	0,71%	2,39%	3,51%	100,0%
9:20-9:30	63,2%	6,3%	0,41%	17,89%	0,73%	1,75%	2,67%	0,83%	2,79%	3,49%	100,0%	
9:30-9:40	57,5%	6,7%	0,52%	21,13%	0,75%	2,08%	3,06%	0,86%	3,31%	4,14%	100,0%	
9:40-9:50	54,6%	6,9%	0,54%	22,75%	1,03%	2,25%	3,25%	0,98%	3,74%	4,00%	100,0%	
9:50-10:00	51,4%	7,1%	0,58%	24,21%	1,14%	2,41%	3,52%	1,08%	3,85%	4,66%	100,0%	
10:00-10:10	45,4%	7,5%	0,85%	26,60%	1,46%	2,58%	4,25%	1,16%	4,23%	5,95%	100,0%	
10:10-10:20	42,1%	7,6%	0,98%	28,64%	1,64%	3,04%	4,72%	1,36%	4,64%	5,25%	100,0%	
10:20-10:30	38,6%	7,8%	1,08%	30,24%	1,73%	3,29%	5,03%	1,63%	5,12%	5,45%	100,0%	
10:30-10:40	34,3%	7,9%	1,24%	31,68%	1,89%	3,90%	5,79%	1,79%	5,61%	5,83%	100,0%	
10:40-10:50	32,2%	8,0%	1,39%	32,93%	1,89%	4,02%	6,05%	1,94%	6,01%	5,58%	100,0%	
10:50-11:00	29,6%	8,1%	1,42%	32,82%	2,16%	4,45%	6,30%	2,04%	6,24%	6,88%	100,0%	
11:00-11:10	24,0%	8,2%	1,63%	33,05%	2,66%	5,27%	7,82%	2,38%	6,43%	8,51%	100,0%	

11:10-11:20	22,7%	8,3%	1,64%	34,82%	2,90%	5,75%	8,12%	2,67%	6,71%	6,43%	100,0%
11:20-11:30	20,3%	8,3%	1,73%	35,84%	3,18%	6,18%	8,45%	2,76%	6,99%	6,32%	100,0%
11:30-11:40	17,7%	8,2%	1,92%	35,31%	3,32%	6,67%	8,86%	3,23%	7,53%	7,22%	100,0%
11:40-11:50	16,4%	8,2%	2,01%	35,84%	3,21%	6,93%	9,21%	3,36%	8,04%	6,83%	100,0%
11:50-12:00	15,1%	8,2%	2,08%	35,53%	3,29%	7,37%	9,25%	3,51%	8,22%	7,47%	100,0%
12:00-12:10	14,0%	8,1%	2,04%	33,46%	3,82%	8,20%	9,31%	3,51%	8,11%	9,49%	100,0%
12:10-12:20	13,7%	8,0%	2,10%	34,82%	4,06%	8,51%	9,30%	3,57%	8,55%	7,41%	100,0%
12:20-12:30	12,8%	8,0%	2,20%	34,63%	4,23%	8,96%	9,43%	3,70%	8,73%	7,36%	100,0%
12:30-12:40	11,8%	8,0%	2,29%	34,44%	4,13%	9,38%	9,26%	3,72%	9,22%	7,77%	100,0%
12:40-12:50	11,9%	7,8%	2,33%	35,07%	3,97%	9,71%	9,10%	3,86%	9,45%	6,75%	100,0%
12:50-13:00	12,2%	7,8%	2,26%	34,14%	3,56%	9,86%	9,01%	3,85%	9,41%	7,96%	100,0%
13:00-13:10	14,8%	7,2%	2,10%	32,62%	2,94%	9,75%	8,12%	3,53%	9,13%	9,82%	100,0%
13:10-13:20	15,6%	7,2%	2,09%	33,09%	2,80%	10,28%	7,70%	3,59%	9,47%	8,16%	100,0%
13:20-13:30	17,0%	7,0%	2,05%	32,44%	2,79%	10,15%	7,29%	3,59%	9,71%	8,04%	100,0%
13:30-13:40	20,0%	6,5%	1,72%	31,30%	2,43%	9,91%	6,36%	3,52%	9,90%	8,31%	100,0%
13:40-13:50	21,2%	6,4%	1,60%	31,63%	2,16%	9,88%	6,11%	3,65%	9,84%	7,54%	100,0%
13:50-14:00	24,7%	6,3%	1,51%	29,91%	1,79%	8,98%	5,64%	3,47%	9,38%	8,33%	100,0%
14:00-14:10	40,5%	4,9%	0,74%	22,81%	1,26%	6,79%	3,90%	2,34%	8,26%	8,52%	100,0%
14:10-14:20	44,2%	4,6%	0,71%	21,70%	1,10%	6,68%	3,52%	2,35%	8,41%	6,69%	100,0%
14:20-14:30	48,5%	4,5%	0,65%	19,34%	1,05%	6,36%	3,25%	2,18%	8,35%	5,90%	100,0%
14:30-14:40	51,8%	4,0%	0,50%	17,41%	0,91%	5,85%	2,47%	2,04%	9,54%	5,45%	100,0%
14:40-14:50	50,3%	4,0%	0,48%	18,57%	0,91%	6,16%	2,32%	2,06%	10,62%	4,51%	100,0%
14:50-15:00	51,1%	4,0%	0,44%	17,83%	0,77%	6,06%	2,10%	2,16%	11,36%	4,17%	100,0%
15:00-15:10	48,2%	3,7%	0,56%	15,19%	0,77%	6,05%	2,09%	2,42%	16,26%	4,78%	100,0%
15:10-15:20	47,0%	3,8%	0,65%	15,07%	0,75%	6,15%	2,08%	2,63%	17,93%	3,92%	100,0%
15:20-15:30	46,1%	3,7%	0,75%	14,23%	0,83%	6,51%	2,33%	2,76%	19,31%	3,45%	100,0%
15:30-15:40	41,5%	3,8%	0,86%	13,71%	1,01%	7,53%	2,74%	3,27%	21,59%	4,00%	100,0%
15:40-15:50	39,2%	3,9%	1,03%	13,84%	1,16%	8,33%	2,91%	3,45%	22,86%	3,39%	100,0%
15:50-16:00	37,6%	4,0%	1,19%	12,89%	1,26%	8,40%	3,21%	3,68%	23,65%	4,09%	100,0%
16:00-16:10	29,3%	4,1%	1,59%	12,09%	1,44%	10,48%	4,26%	4,79%	25,89%	5,99%	100,0%
16:10-16:20	28,6%	4,2%	1,60%	12,13%	1,51%	11,23%	4,45%	5,11%	26,54%	4,67%	100,0%
16:20-16:30	27,7%	4,2%	1,69%	11,97%	1,55%	11,46%	4,74%	5,27%	26,80%	4,58%	100,0%
16:30-16:40	24,1%	4,3%	1,76%	11,81%	1,75%	12,37%	5,60%	5,66%	27,72%	4,87%	100,0%
16:40-16:50	23,3%	4,4%	1,87%	11,77%	1,88%	12,50%	5,69%	5,87%	28,48%	4,26%	100,0%
16:50-17:00	22,3%	4,4%	1,83%	11,85%	1,88%	12,49%	5,75%	5,87%	28,65%	5,00%	100,0%
17:00-17:10	18,2%	4,6%	1,93%	12,71%	2,08%	11,83%	7,24%	6,14%	27,20%	8,06%	100,0%
17:10-17:20	17,7%	4,6%	2,05%	13,48%	2,21%	12,57%	7,40%	6,40%	27,54%	6,01%	100,0%



17:20-17:30	17,2%	4,6%	2,09%	14,05%	2,29%	12,65%	7,79%	6,39%	27,07%	5,87%	100,0%
17:30-17:40	16,2%	4,6%	2,09%	14,51%	2,30%	13,15%	8,51%	6,31%	25,96%	6,32%	100,0%
17:40-17:50	16,0%	4,7%	2,10%	14,96%	2,37%	13,67%	8,78%	6,26%	25,68%	5,56%	100,0%
17:50-18:00	15,4%	4,7%	2,05%	14,90%	2,33%	14,22%	9,27%	6,18%	24,42%	6,46%	100,0%
18:00-18:10	15,1%	4,3%	2,08%	15,47%	2,50%	14,27%	10,69%	5,91%	20,60%	9,08%	100,0%
18:10-18:20	14,5%	4,4%	2,08%	15,94%	2,83%	15,03%	11,03%	6,28%	20,58%	7,32%	100,0%
18:20-18:30	13,9%	4,4%	2,02%	16,01%	2,71%	15,37%	11,40%	6,55%	20,76%	6,84%	100,0%
18:30-18:40	13,0%	4,4%	2,01%	16,10%	2,70%	15,99%	11,55%	6,77%	20,70%	6,77%	100,0%
18:40-18:50	13,0%	4,3%	2,02%	16,46%	2,54%	16,34%	11,60%	6,55%	20,85%	6,32%	100,0%
18:50-19:00	12,7%	4,4%	2,06%	16,17%	2,54%	16,01%	11,77%	6,65%	20,53%	7,18%	100,0%
19:00-19:10	11,2%	4,3%	1,85%	16,48%	2,67%	15,89%	12,44%	6,27%	19,58%	9,27%	100,0%
19:10-19:20	11,7%	4,4%	1,87%	16,48%	2,88%	16,56%	12,08%	6,50%	20,17%	7,40%	100,0%
19:20-19:30	11,1%	4,3%	1,88%	16,79%	3,02%	16,47%	11,75%	6,57%	20,90%	7,28%	100,0%
19:30-19:40	10,5%	4,3%	1,73%	16,68%	3,03%	16,96%	11,67%	6,30%	20,82%	7,99%	100,0%
19:40-19:50	10,3%	4,3%	1,76%	16,77%	2,95%	17,38%	11,42%	6,44%	21,10%	7,51%	100,0%
19:50-20:00	10,5%	4,3%	1,73%	16,67%	2,82%	16,88%	11,26%	6,11%	21,21%	8,45%	100,0%
20:00-20:10	13,1%	3,8%	1,44%	17,75%	2,61%	15,44%	9,91%	5,32%	20,48%	10,16%	100,0%
20:10-20:20	14,3%	3,8%	1,55%	18,40%	2,43%	15,65%	9,23%	5,32%	21,06%	8,29%	100,0%
20:20-20:30	15,7%	3,7%	1,55%	18,34%	2,22%	15,45%	8,85%	5,03%	21,15%	8,03%	100,0%
20:30-20:40	18,4%	3,4%	1,53%	19,54%	1,85%	14,14%	7,37%	4,74%	20,80%	8,15%	100,0%
20:40-20:50	19,5%	3,3%	1,42%	19,96%	1,43%	14,01%	7,06%	4,62%	21,42%	7,21%	100,0%
20:50-21:00	23,6%	3,2%	1,36%	18,68%	1,24%	12,46%	6,15%	4,27%	20,66%	8,29%	100,0%
21:00-21:10	33,6%	3,0%	0,85%	18,02%	1,12%	9,53%	3,68%	3,08%	18,90%	8,20%	100,0%
21:10-21:20	35,3%	3,0%	0,79%	18,11%	1,08%	9,59%	3,27%	2,98%	19,62%	6,26%	100,0%
21:20-21:30	37,3%	3,0%	0,77%	16,55%	1,03%	9,11%	3,04%	2,75%	20,65%	5,87%	100,0%
21:30-21:40	35,9%	2,9%	0,61%	15,82%	0,83%	8,31%	2,43%	2,83%	24,53%	5,85%	100,0%
21:40-21:50	35,3%	2,9%	0,60%	15,93%	0,77%	8,15%	2,28%	3,04%	25,98%	5,07%	100,0%
21:50-22:00	35,4%	2,9%	0,61%	14,82%	0,62%	7,88%	2,13%	2,94%	27,09%	5,61%	100,0%
22:00-22:10	34,5%	2,6%	0,49%	12,28%	0,66%	6,83%	1,51%	2,76%	33,32%	5,11%	100,0%
22:10-22:20	35,0%	2,4%	0,46%	10,95%	0,67%	6,40%	1,43%	2,84%	35,71%	4,10%	100,0%
22:20-22:30	35,3%	2,4%	0,42%	9,18%	0,60%	6,60%	1,35%	2,94%	37,49%	3,66%	100,0%
22:30-22:40	33,4%	2,3%	0,40%	7,84%	0,38%	6,47%	1,40%	2,84%	41,24%	3,77%	100,0%
22:40-22:50	32,5%	2,3%	0,38%	7,43%	0,36%	6,47%	1,35%	2,92%	43,01%	3,31%	100,0%
22:50-23:00	34,2%	2,2%	0,36%	6,38%	0,34%	6,38%	1,26%	2,86%	42,82%	3,19%	100,0%
23:00-23:10	38,0%	2,1%	0,36%	5,08%	0,29%	6,31%	1,08%	2,76%	40,44%	3,57%	100,0%
23:10-23:20	38,8%	2,1%	0,37%	4,55%	0,29%	6,32%	1,08%	2,80%	40,98%	2,73%	100,0%
23:20-23:30	41,1%	2,1%	0,42%	3,69%	0,29%	6,28%	1,06%	2,79%	39,93%	2,35%	100,0%

23:30-23:40	46,0%	2,0%	0,44%	2,76%	0,20%	6,31%	0,97%	2,75%	36,26%	2,30%	100,0%
23:40-23:50	48,0%	2,0%	0,42%	2,42%	0,20%	6,16%	0,94%	2,69%	34,90%	2,26%	100,0%
23:50-0:00	53,1%	1,9%	0,41%	2,26%	0,17%	6,03%	0,83%	2,55%	30,27%	2,50%	100,0%
0:00-0:10	65,0%	1,6%	0,33%	1,77%	0,17%	5,53%	0,74%	1,96%	19,62%	3,23%	100,0%
0:10-0:20	67,8%	1,5%	0,30%	1,48%	0,17%	5,42%	0,58%	1,89%	18,24%	2,55%	100,0%
0:20-0:30	70,4%	1,5%	0,29%	1,26%	0,16%	5,20%	0,58%	1,81%	16,68%	2,12%	100,0%
0:30-0:40	75,4%	1,4%	0,25%	0,89%	0,16%	5,07%	0,53%	1,57%	12,96%	1,71%	100,0%
0:40-0:50	77,3%	1,4%	0,25%	0,69%	0,13%	4,89%	0,49%	1,52%	12,00%	1,38%	100,0%
0:50-1:00	79,2%	1,3%	0,22%	0,64%	0,12%	4,60%	0,46%	1,42%	10,60%	1,44%	100,0%
1:00-1:10	84,5%	1,1%	0,13%	0,56%	0,11%	4,02%	0,46%	1,02%	6,72%	1,35%	100,0%
1:10-1:20	85,9%	1,1%	0,13%	0,42%	0,12%	4,00%	0,45%	1,01%	6,06%	0,81%	100,0%
1:20-1:30	86,8%	1,0%	0,12%	0,36%	0,09%	3,96%	0,45%	0,99%	5,36%	0,79%	100,0%
1:30-1:40	88,7%	1,0%	0,11%	0,28%	0,11%	3,66%	0,44%	0,89%	3,98%	0,78%	100,0%
1:40-1:50	89,5%	1,0%	0,11%	0,25%	0,09%	3,61%	0,42%	0,81%	3,53%	0,62%	100,0%
1:50-2:00	90,6%	0,9%	0,11%	0,24%	0,09%	3,39%	0,41%	0,73%	2,92%	0,62%	100,0%
2:00-2:10	93,0%	0,9%	0,05%	0,32%	0,08%	2,71%	0,28%	0,45%	1,11%	1,06%	100,0%
2:10-2:20	93,6%	0,9%	0,04%	0,25%	0,08%	2,58%	0,28%	0,48%	1,01%	0,73%	100,0%
2:20-2:30	94,0%	0,9%	0,04%	0,19%	0,08%	2,51%	0,28%	0,45%	0,99%	0,56%	100,0%
2:30-2:40	94,5%	0,9%	0,03%	0,17%	0,07%	2,43%	0,25%	0,41%	0,82%	0,40%	100,0%
2:40-2:50	94,8%	0,9%	0,03%	0,19%	0,07%	2,38%	0,24%	0,36%	0,67%	0,38%	100,0%
2:50-3:00	95,1%	0,8%	0,03%	0,19%	0,05%	2,26%	0,24%	0,34%	0,56%	0,41%	100,0%
3:00-3:10	95,7%	0,7%	0,01%	0,26%	0,03%	1,87%	0,19%	0,21%	0,21%	0,79%	100,0%
3:10-3:20	96,0%	0,7%	0,01%	0,21%	0,03%	1,85%	0,16%	0,19%	0,19%	0,60%	100,0%
3:20-3:30	96,2%	0,7%	0,01%	0,22%	0,03%	1,81%	0,15%	0,19%	0,19%	0,46%	100,0%
3:30-3:40	96,6%	0,7%	0,01%	0,19%	0,03%	1,64%	0,15%	0,15%	0,12%	0,41%	100,0%
3:40-3:50	96,8%	0,7%	0,01%	0,20%	0,03%	1,53%	0,15%	0,13%	0,15%	0,33%	100,0%
3:50-4:00	96,8%	0,7%	0,03%	0,19%	0,03%	1,48%	0,15%	0,11%	0,17%	0,32%	100,0%
4:00-4:10	97,2%	0,7%	0,03%	0,24%	0,03%	1,20%	0,12%	0,09%	0,07%	0,37%	100,0%
4:10-4:20	97,3%	0,7%	0,03%	0,21%	0,03%	1,18%	0,11%	0,09%	0,07%	0,33%	100,0%
4:20-4:30	97,3%	0,7%	0,03%	0,21%	0,03%	1,08%	0,07%	0,08%	0,08%	0,42%	100,0%
4:30-4:40	97,3%	0,7%	0,03%	0,26%	0,04%	0,97%	0,08%	0,09%	0,08%	0,38%	100,0%
4:40-4:50	97,5%	0,7%	0,03%	0,22%	0,05%	0,87%	0,07%	0,07%	0,08%	0,36%	100,0%
4:50-5:00	97,7%	0,7%	0,03%	0,20%	0,05%	0,78%	0,08%	0,07%	0,07%	0,30%	100,0%
5:00-5:10	97,7%	0,7%	0,01%	0,20%	0,08%	0,60%	0,07%	0,05%	0,08%	0,49%	100,0%
5:10-5:20	97,7%	0,7%	0,01%	0,20%	0,08%	0,57%	0,07%	0,05%	0,08%	0,52%	100,0%
5:20-5:30	97,8%	0,7%	0,01%	0,17%	0,05%	0,57%	0,05%	0,05%	0,09%	0,52%	100,0%
5:30-5:40	97,4%	0,8%	0,01%	0,19%	0,04%	0,48%	0,07%	0,04%	0,12%	0,85%	100,0%

5:40-5:50	97,5%	0,8%	0,01%	0,16%	0,04%	0,46%	0,07%	0,03%	0,13%	0,79%	100,0%
5:50-6:00	97,5%	1,0%	0,01%	0,15%	0,04%	0,34%	0,08%	0,03%	0,11%	0,78%	100,0%
Total	52,2%	3,6%	0,84%	12,65%	1,18%	6,39%	3,82%	2,48%	12,58%	4,15%	100,0%

Tabla A18. Evolución del porcentaje de hombres y mujeres que realiza la misma actividad principal en el mismo momento del día: a) días laborables y b) fin de semana.

		Actividad principal categorizada (10 niveles)										
		Cuidados personales	Trabajo remunerado	Estudios	Hogar y familia	Trabajo voluntario y reuniones	Vida social y diversión	Deporte y actividades al aire libre	Aficiones e informática	Medios de comunicación	Trayectos y empleo del tiempo no especificado	Total
Laborable hombre	6:00-6:10	94,37%	3,42%	0,04%	0,27%	0,18%	0,22%	0,15%	0,05%	0,15%	1,15%	100,0%
	6:10-6:20	93,79%	3,42%	0,04%	0,51%	0,20%	0,25%	0,22%	0,07%	0,20%	1,29%	100,0%
	6:20-6:30	92,73%	3,59%	0,04%	0,69%	0,27%	0,22%	0,22%	0,09%	0,24%	1,91%	100,0%
	6:30-6:40	90,95%	3,93%	0,07%	0,84%	0,22%	0,22%	0,24%	0,09%	0,35%	3,10%	100,0%
	6:40-6:50	89,46%	4,44%	0,07%	1,17%	0,15%	0,18%	0,35%	0,07%	0,42%	3,70%	100,0%
	6:50-7:00	87,73%	5,23%	0,07%	1,22%	0,16%	0,16%	0,38%	0,05%	0,56%	4,42%	100,0%
	7:00-7:10	84,72%	7,43%	0,07%	1,60%	0,24%	0,20%	0,51%	0,11%	0,78%	4,33%	100,0%
	7:10-7:20	82,59%	8,10%	0,05%	2,20%	0,25%	0,18%	0,66%	0,15%	0,91%	4,90%	100,0%
	7:20-7:30	79,61%	9,09%	0,02%	2,48%	0,25%	0,24%	0,82%	0,13%	0,91%	6,46%	100,0%
	7:30-7:40	74,07%	10,98%	0,04%	3,46%	0,25%	0,24%	1,02%	0,22%	0,95%	8,78%	100,0%
	7:40-7:50	69,23%	11,87%	0,09%	4,04%	0,27%	0,33%	1,13%	0,27%	1,11%	11,65%	100,0%
	7:50-8:00	64,31%	15,17%	0,24%	4,46%	0,31%	0,35%	1,17%	0,27%	1,22%	12,51%	100,0%
	8:00-8:10	59,23%	22,92%	1,58%	4,72%	0,36%	0,40%	1,35%	0,40%	1,27%	7,76%	100,0%
	8:10-8:20	55,86%	24,42%	2,04%	5,70%	0,36%	0,42%	1,55%	0,36%	1,62%	7,67%	100,0%
	8:20-8:30	51,82%	25,58%	2,91%	6,39%	0,51%	0,56%	1,66%	0,44%	1,84%	8,28%	100,0%
	8:30-8:40	46,98%	27,82%	4,42%	6,96%	0,58%	0,71%	1,82%	0,64%	2,00%	8,07%	100,0%
	8:40-8:50	43,45%	28,66%	4,75%	6,70%	0,64%	0,78%	2,00%	0,69%	2,29%	10,03%	100,0%
	8:50-9:00	40,33%	30,17%	5,48%	7,10%	0,58%	0,62%	2,15%	0,60%	2,18%	10,78%	100,0%
	9:00-9:10	36,60%	33,83%	7,14%	8,59%	0,67%	0,66%	2,71%	0,51%	2,33%	6,96%	100,0%
	9:10-9:20	34,34%	34,71%	7,41%	10,01%	0,73%	0,84%	2,88%	0,60%	2,69%	5,79%	100,0%
	9:20-9:30	31,55%	35,34%	7,59%	11,13%	0,76%	0,98%	3,19%	0,56%	3,00%	5,88%	100,0%
	9:30-9:40	28,28%	36,03%	7,98%	12,53%	0,86%	1,20%	3,71%	0,76%	3,24%	5,41%	100,0%
	9:40-9:50	26,55%	36,38%	8,14%	13,51%	1,00%	1,47%	3,88%	1,04%	3,48%	4,55%	100,0%
	9:50-10:00	24,64%	36,87%	8,16%	13,62%	1,00%	1,47%	4,21%	1,09%	3,53%	5,41%	100,0%
10:00-10:10	21,27%	37,55%	8,59%	14,38%	1,24%	1,57%	4,95%	1,47%	3,55%	5,43%	100,0%	
10:10-10:20	20,10%	37,89%	8,59%	14,97%	1,26%	1,97%	5,35%	1,53%	4,01%	4,33%	100,0%	
10:20-10:30	18,15%	38,00%	8,67%	14,99%	1,38%	2,15%	5,61%	1,69%	4,55%	4,81%	100,0%	
10:30-10:40	16,19%	38,33%	8,72%	15,44%	1,42%	2,13%	5,92%	2,20%	4,61%	5,04%	100,0%	
10:40-10:50	15,20%	38,46%	8,72%	15,82%	1,40%	2,31%	6,23%	2,40%	4,77%	4,68%	100,0%	

10:50-11:00	14,06%	38,31%	8,65%	15,66%	1,37%	2,69%	6,65%	2,62%	4,84%	5,15%	100,0%
11:00-11:10	11,38%	38,82%	8,72%	15,79%	1,49%	3,15%	7,08%	2,90%	4,66%	6,01%	100,0%
11:10-11:20	10,89%	39,08%	8,85%	16,84%	1,60%	3,51%	7,03%	2,99%	4,83%	4,39%	100,0%
11:20-11:30	10,16%	39,20%	8,94%	16,97%	1,66%	3,70%	7,06%	2,99%	5,03%	4,30%	100,0%
11:30-11:40	8,45%	39,31%	9,34%	17,21%	1,66%	3,81%	7,45%	3,10%	5,32%	4,37%	100,0%
11:40-11:50	8,05%	39,38%	9,47%	17,55%	1,62%	3,93%	7,52%	3,28%	5,74%	3,46%	100,0%
11:50-12:00	7,45%	39,33%	9,40%	16,97%	1,55%	3,82%	7,54%	3,24%	5,75%	4,95%	100,0%
12:00-12:10	7,10%	38,66%	9,07%	16,48%	1,60%	4,15%	7,41%	3,13%	5,99%	6,41%	100,0%
12:10-12:20	7,19%	38,47%	9,01%	16,90%	1,62%	4,39%	7,50%	3,31%	6,54%	5,06%	100,0%
12:20-12:30	6,74%	38,42%	8,90%	17,23%	1,62%	4,64%	7,34%	3,53%	6,90%	4,68%	100,0%
12:30-12:40	6,65%	37,98%	8,89%	16,44%	1,68%	4,61%	7,05%	3,59%	7,47%	5,66%	100,0%
12:40-12:50	6,50%	37,87%	8,87%	16,84%	1,68%	4,77%	6,72%	3,51%	7,90%	5,34%	100,0%
12:50-13:00	7,43%	37,11%	8,70%	16,11%	1,53%	4,57%	6,43%	3,55%	8,25%	6,32%	100,0%
13:00-13:10	12,44%	32,48%	7,79%	14,26%	1,27%	4,68%	5,59%	3,26%	8,41%	9,81%	100,0%
13:10-13:20	14,15%	31,96%	7,65%	14,68%	1,31%	5,06%	5,30%	3,37%	8,90%	7,63%	100,0%
13:20-13:30	16,73%	31,14%	7,50%	13,87%	1,31%	4,92%	4,86%	3,46%	8,90%	7,30%	100,0%
13:30-13:40	20,70%	27,97%	6,63%	13,07%	1,11%	4,88%	3,59%	3,40%	9,14%	9,50%	100,0%
13:40-13:50	22,05%	27,15%	6,32%	12,98%	1,07%	5,04%	3,24%	3,42%	9,49%	9,23%	100,0%
13:50-14:00	24,76%	26,18%	6,19%	12,42%	1,04%	4,68%	2,82%	3,17%	9,03%	9,71%	100,0%
14:00-14:10	37,69%	18,94%	4,55%	9,61%	0,62%	3,71%	1,55%	2,04%	8,03%	13,26%	100,0%
14:10-14:20	41,31%	18,08%	4,12%	9,16%	0,64%	3,91%	1,40%	2,15%	8,56%	10,67%	100,0%
14:20-14:30	44,96%	17,50%	3,37%	8,39%	0,69%	3,79%	1,40%	1,91%	8,63%	9,36%	100,0%
14:30-14:40	46,27%	16,59%	2,11%	7,65%	0,69%	3,84%	1,40%	2,11%	9,87%	9,47%	100,0%
14:40-14:50	45,68%	16,42%	1,98%	8,01%	0,60%	3,91%	1,31%	2,11%	10,83%	9,12%	100,0%
14:50-15:00	43,79%	16,50%	2,08%	7,88%	0,62%	3,68%	1,33%	2,24%	12,09%	9,80%	100,0%
15:00-15:10	37,00%	17,02%	2,35%	7,19%	0,56%	4,48%	1,57%	2,64%	16,02%	11,16%	100,0%
15:10-15:20	36,82%	17,50%	2,49%	7,32%	0,56%	4,72%	1,77%	2,80%	17,55%	8,47%	100,0%
15:20-15:30	35,89%	17,90%	2,82%	6,74%	0,58%	4,86%	2,02%	3,17%	18,72%	7,30%	100,0%
15:30-15:40	32,32%	19,32%	3,19%	6,34%	0,64%	5,50%	2,28%	4,04%	19,06%	7,32%	100,0%
15:40-15:50	31,48%	19,90%	3,39%	6,23%	0,76%	5,83%	2,37%	4,61%	19,37%	6,06%	100,0%
15:50-16:00	29,35%	20,68%	3,75%	6,19%	0,80%	5,77%	2,68%	4,95%	19,39%	6,43%	100,0%
16:00-16:10	23,31%	22,76%	5,08%	6,83%	1,04%	5,84%	4,22%	5,17%	17,94%	7,81%	100,0%
16:10-16:20	23,07%	23,60%	5,19%	6,79%	1,07%	5,95%	4,46%	5,41%	18,46%	5,99%	100,0%
16:20-16:30	22,10%	23,85%	5,46%	6,86%	1,11%	6,25%	4,83%	5,66%	18,24%	5,63%	100,0%
16:30-16:40	20,08%	24,49%	5,95%	7,37%	1,27%	6,19%	5,39%	6,21%	17,70%	5,34%	100,0%
16:40-16:50	18,90%	24,84%	6,08%	8,07%	1,26%	6,32%	5,63%	6,15%	17,81%	4,95%	100,0%
16:50-17:00	17,77%	25,04%	6,08%	8,01%	1,33%	6,08%	5,99%	6,08%	17,43%	6,19%	100,0%

17:00-17:10	14,77%	25,56%	5,79%	9,29%	1,60%	5,66%	7,56%	6,10%	14,77%	8,90%	100,0%
17:10-17:20	13,98%	25,67%	5,55%	10,27%	1,71%	6,48%	8,03%	6,45%	14,68%	7,17%	100,0%
17:20-17:30	13,26%	25,69%	5,39%	10,72%	1,86%	6,97%	8,43%	6,74%	14,31%	6,63%	100,0%
17:30-17:40	11,42%	25,31%	5,08%	12,00%	1,98%	7,16%	9,03%	7,03%	13,84%	7,16%	100,0%
17:40-17:50	11,22%	25,24%	5,12%	11,96%	2,09%	7,39%	9,41%	7,16%	13,80%	6,61%	100,0%
17:50-18:00	10,47%	24,91%	5,08%	12,53%	2,11%	7,39%	9,67%	7,03%	13,47%	7,34%	100,0%
18:00-18:10	10,42%	22,69%	4,66%	13,26%	2,17%	7,32%	10,43%	6,57%	12,00%	10,49%	100,0%
18:10-18:20	10,69%	22,09%	4,73%	13,62%	2,28%	8,03%	10,54%	6,65%	12,55%	8,83%	100,0%
18:20-18:30	10,38%	21,58%	4,83%	13,71%	2,46%	8,49%	11,05%	6,83%	12,56%	8,12%	100,0%
18:30-18:40	9,10%	20,54%	4,59%	14,22%	2,39%	8,74%	11,69%	6,57%	13,24%	8,92%	100,0%
18:40-18:50	8,90%	20,39%	4,66%	14,55%	2,35%	9,21%	12,14%	6,74%	13,49%	7,56%	100,0%
18:50-19:00	8,07%	19,79%	4,81%	14,42%	2,31%	9,01%	12,35%	6,57%	13,80%	8,87%	100,0%
19:00-19:10	8,67%	16,66%	4,46%	13,31%	1,91%	9,25%	12,16%	6,48%	13,73%	13,36%	100,0%
19:10-19:20	9,30%	16,13%	4,41%	14,13%	2,09%	9,63%	12,14%	6,81%	14,89%	10,45%	100,0%
19:20-19:30	9,07%	15,79%	4,52%	14,57%	2,18%	9,81%	12,07%	6,97%	15,60%	9,41%	100,0%
19:30-19:40	8,89%	13,98%	4,59%	14,35%	2,13%	9,89%	11,60%	6,77%	16,68%	11,13%	100,0%
19:40-19:50	8,83%	13,67%	4,59%	14,80%	2,09%	10,71%	11,67%	7,01%	17,37%	9,25%	100,0%
19:50-20:00	9,29%	13,16%	4,30%	14,75%	2,00%	10,87%	10,94%	6,86%	17,53%	10,29%	100,0%
20:00-20:10	12,55%	10,16%	3,51%	14,64%	1,84%	10,63%	9,80%	6,21%	17,77%	12,89%	100,0%
20:10-20:20	14,44%	9,85%	3,40%	15,17%	1,95%	10,94%	9,30%	6,21%	18,86%	9,87%	100,0%
20:20-20:30	16,19%	9,27%	3,33%	14,80%	1,58%	10,94%	9,14%	6,25%	19,77%	8,72%	100,0%
20:30-20:40	18,63%	7,77%	2,68%	14,93%	1,46%	10,40%	7,94%	5,86%	20,96%	9,38%	100,0%
20:40-20:50	20,23%	7,57%	2,53%	15,06%	1,33%	10,29%	7,43%	5,90%	22,34%	7,32%	100,0%
20:50-21:00	23,93%	7,14%	2,20%	14,60%	1,18%	9,14%	7,08%	5,21%	21,61%	7,90%	100,0%
21:00-21:10	33,54%	5,74%	1,44%	12,55%	0,89%	7,14%	4,61%	3,50%	22,47%	8,14%	100,0%
21:10-21:20	35,36%	5,64%	1,27%	12,31%	0,89%	7,39%	4,48%	3,79%	23,38%	5,48%	100,0%
21:20-21:30	37,51%	5,44%	1,17%	11,14%	0,91%	6,76%	4,21%	3,99%	24,03%	4,84%	100,0%
21:30-21:40	35,25%	5,15%	1,04%	11,00%	0,73%	6,41%	3,62%	3,71%	28,22%	4,86%	100,0%
21:40-21:50	34,96%	5,06%	1,00%	10,45%	0,66%	6,46%	3,28%	3,97%	30,19%	3,97%	100,0%
21:50-22:00	33,76%	5,10%	1,02%	9,72%	0,64%	6,01%	3,10%	3,86%	32,37%	4,42%	100,0%
22:00-22:10	34,54%	4,32%	0,62%	7,65%	0,42%	5,17%	1,89%	3,91%	36,27%	5,21%	100,0%
22:10-22:20	33,94%	4,15%	0,64%	6,26%	0,42%	5,04%	1,69%	4,13%	39,28%	4,44%	100,0%
22:20-22:30	34,14%	3,99%	0,58%	5,54%	0,38%	4,95%	1,57%	4,12%	41,10%	3,64%	100,0%
22:30-22:40	32,54%	3,81%	0,53%	4,68%	0,33%	5,37%	1,37%	4,62%	43,70%	3,06%	100,0%
22:40-22:50	32,52%	3,81%	0,64%	3,97%	0,33%	5,21%	1,33%	4,79%	45,07%	2,35%	100,0%
22:50-23:00	33,38%	3,81%	0,58%	3,42%	0,33%	4,84%	1,27%	5,15%	44,74%	2,48%	100,0%
23:00-23:10	40,29%	3,24%	0,64%	2,49%	0,31%	4,17%	0,98%	4,83%	39,95%	3,10%	100,0%

23:10-23:20	41,53%	3,15%	0,62%	2,18%	0,27%	4,35%	0,82%	4,93%	39,75%	2,39%	100,0%
23:20-23:30	44,16%	3,08%	0,62%	1,93%	0,24%	4,17%	0,78%	4,68%	38,26%	2,09%	100,0%
23:30-23:40	50,97%	2,84%	0,60%	1,42%	0,24%	4,02%	0,66%	4,04%	33,38%	1,84%	100,0%
23:40-23:50	53,17%	2,82%	0,55%	1,18%	0,24%	3,95%	0,60%	4,04%	31,76%	1,69%	100,0%
23:50-0:00	58,05%	2,79%	0,56%	0,97%	0,24%	3,66%	0,56%	3,66%	27,73%	1,78%	100,0%
0:00-0:10	71,58%	2,46%	0,35%	0,87%	0,22%	3,17%	0,55%	2,53%	16,22%	2,06%	100,0%
0:10-0:20	73,67%	2,40%	0,36%	0,78%	0,16%	3,19%	0,46%	2,53%	14,93%	1,51%	100,0%
0:20-0:30	76,27%	2,35%	0,31%	0,67%	0,15%	2,99%	0,42%	2,46%	13,26%	1,13%	100,0%
0:30-0:40	81,46%	2,18%	0,25%	0,53%	0,13%	2,48%	0,38%	2,00%	9,69%	0,89%	100,0%
0:40-0:50	82,67%	2,18%	0,25%	0,33%	0,11%	2,44%	0,40%	1,98%	8,89%	0,75%	100,0%
0:50-1:00	84,12%	2,15%	0,25%	0,29%	0,13%	2,29%	0,38%	1,78%	7,85%	0,75%	100,0%
1:00-1:10	88,69%	2,13%	0,18%	0,27%	0,09%	1,78%	0,36%	1,18%	4,37%	0,93%	100,0%
1:10-1:20	89,35%	2,13%	0,18%	0,18%	0,07%	1,73%	0,29%	1,18%	4,08%	0,80%	100,0%
1:20-1:30	90,15%	2,13%	0,18%	0,16%	0,07%	1,68%	0,25%	1,13%	3,64%	0,60%	100,0%
1:30-1:40	91,39%	2,02%	0,11%	0,05%	0,07%	1,49%	0,20%	1,11%	2,77%	0,78%	100,0%
1:40-1:50	91,99%	1,98%	0,13%	0,15%	0,05%	1,47%	0,18%	1,06%	2,44%	0,55%	100,0%
1:50-2:00	92,68%	1,97%	0,13%	0,05%	0,05%	1,47%	0,16%	0,95%	2,02%	0,51%	100,0%
2:00-2:10	94,56%	1,80%	0,07%	0,07%	0,02%	1,20%	0,05%	0,55%	0,89%	0,78%	100,0%
2:10-2:20	94,83%	1,80%	0,07%	0,13%	0,02%	1,17%	0,04%	0,55%	0,86%	0,55%	100,0%
2:20-2:30	95,01%	1,77%	0,07%	0,11%	0,02%	1,13%	0,04%	0,51%	0,89%	0,46%	100,0%
2:30-2:40	95,39%	1,73%	0,07%	0,15%	0,02%	1,06%	0,04%	0,44%	0,73%	0,38%	100,0%
2:40-2:50	95,58%	1,75%	0,07%	0,09%	0,02%	1,06%	0,07%	0,44%	0,67%	0,25%	100,0%
2:50-3:00	95,87%	1,69%	0,09%	0,07%	0,02%	0,95%	0,07%	0,36%	0,53%	0,35%	100,0%
3:00-3:10	96,25%	1,66%	0,07%	0,13%	0,02%	0,75%	0,07%	0,22%	0,40%	0,44%	100,0%
3:10-3:20	96,52%	1,66%	0,07%	0,09%	0,02%	0,67%	0,07%	0,20%	0,38%	0,31%	100,0%
3:20-3:30	96,69%	1,66%	0,07%	0,05%	0,02%	0,66%	0,07%	0,20%	0,36%	0,22%	100,0%
3:30-3:40	96,98%	1,64%	0,07%	0,02%	0,02%	0,53%	0,09%	0,18%	0,25%	0,22%	100,0%
3:40-3:50	97,03%	1,64%	0,07%	0,04%	0,02%	0,55%	0,09%	0,18%	0,24%	0,15%	100,0%
3:50-4:00	97,09%	1,66%	0,05%	0,02%	0,02%	0,55%	0,07%	0,18%	0,25%	0,11%	100,0%
4:00-4:10	97,27%	1,60%	0,02%	0,09%	0,04%	0,40%	0,05%	0,15%	0,15%	0,24%	100,0%
4:10-4:20	97,25%	1,64%	0,02%	0,07%	0,04%	0,44%	0,05%	0,15%	0,18%	0,16%	100,0%
4:20-4:30	97,27%	1,68%	0,02%	0,04%	0,04%	0,42%	0,05%	0,13%	0,22%	0,15%	100,0%
4:30-4:40	97,27%	1,73%	0,02%	0,05%		0,40%	0,05%	0,09%	0,20%	0,18%	100,0%
4:40-4:50	97,18%	1,75%	0,02%	0,11%		0,40%	0,05%	0,07%	0,20%	0,22%	100,0%
4:50-5:00	97,07%	1,80%	0,02%	0,07%	0,04%	0,38%	0,05%	0,07%	0,20%	0,29%	100,0%
5:00-5:10	96,98%	1,88%		0,15%	0,04%	0,27%	0,05%	0,04%	0,16%	0,44%	100,0%
5:10-5:20	96,90%	1,89%		0,13%	0,04%	0,25%	0,05%	0,04%	0,15%	0,55%	100,0%

5:20-5:30	96,56%	1,98%		0,13%	0,04%	0,27%	0,07%	0,04%	0,13%	0,78%	100,0%
5:30-5:40	96,05%	2,04%	0,02%	0,18%	0,05%	0,24%	0,07%		0,11%	1,24%	100,0%
5:40-5:50	95,68%	2,09%	0,04%	0,20%	0,07%	0,20%	0,07%	0,02%	0,11%	1,51%	100,0%
5:50-6:00	95,27%	2,48%	0,04%	0,20%	0,11%	0,18%	0,05%	0,02%	0,09%	1,57%	100,0%

---



Actividad principal categorizada (10 niveles)

		Cuidados personales	Trabajo remunerado	Estudios	Hogar y familia	Trabajo voluntario y reuniones	Vida social y diversión	Deporte y actividades al aire libre	Aficiones e informática	Medios de comunicación	Trayectos y empleo del tiempo no especificado	Total
Laborable mujer	6:00-6:10	97,87%	1,01%	0,08%	0,40%	0,06%	0,06%	0,02%	0,03%	0,08%	0,38%	100,0%
	6:10-6:20	97,21%	1,04%	0,11%	0,74%	0,13%	0,11%	0,03%	0,03%	0,13%	0,46%	100,0%
	6:20-6:30	96,76%	1,15%	0,11%	0,91%	0,16%	0,11%	0,03%	0,03%	0,16%	0,56%	100,0%
	6:30-6:40	95,50%	1,27%	0,11%	1,51%	0,18%	0,19%	0,06%	0,03%	0,26%	0,90%	100,0%
	6:40-6:50	94,52%	1,38%	0,13%	2,00%	0,11%	0,24%	0,10%	0,03%	0,30%	1,19%	100,0%
	6:50-7:00	93,02%	1,59%	0,13%	2,55%	0,13%	0,22%	0,14%	0,02%	0,34%	1,87%	100,0%
	7:00-7:10	90,29%	2,59%	0,14%	4,05%	0,16%	0,26%	0,19%	0,03%	0,38%	1,89%	100,0%
	7:10-7:20	87,99%	2,77%	0,18%	5,53%	0,21%	0,32%	0,22%	0,02%	0,43%	2,34%	100,0%
	7:20-7:30	85,11%	3,09%	0,19%	6,73%	0,29%	0,35%	0,30%	0,05%	0,46%	3,43%	100,0%
	7:30-7:40	80,19%	3,92%	0,19%	8,44%	0,40%	0,43%	0,45%	0,10%	0,62%	5,25%	100,0%
	7:40-7:50	76,01%	4,42%	0,21%	10,23%	0,48%	0,50%	0,54%	0,13%	0,59%	6,89%	100,0%
	7:50-8:00	71,36%	5,88%	0,35%	11,71%	0,42%	0,51%	0,66%	0,11%	0,58%	8,42%	100,0%
	8:00-8:10	65,82%	10,17%	1,38%	14,33%	0,43%	0,45%	0,67%	0,05%	0,62%	6,07%	100,0%
	8:10-8:20	61,79%	11,15%	1,71%	16,05%	0,61%	0,50%	0,77%	0,08%	0,67%	6,68%	100,0%
	8:20-8:30	57,78%	12,00%	2,35%	17,06%	0,70%	0,56%	0,75%	0,13%	0,70%	7,96%	100,0%
	8:30-8:40	52,18%	13,36%	3,46%	18,96%	0,83%	0,72%	0,86%	0,13%	0,75%	8,74%	100,0%
	8:40-8:50	48,13%	14,01%	3,86%	19,04%	0,93%	0,88%	0,99%	0,19%	0,93%	11,03%	100,0%
	8:50-9:00	43,50%	15,31%	4,45%	18,96%	1,04%	0,82%	1,06%	0,19%	0,91%	13,76%	100,0%
	9:00-9:10	38,82%	19,41%	6,05%	21,20%	1,09%	1,09%	1,41%	0,22%	0,82%	9,88%	100,0%
	9:10-9:20	36,08%	20,61%	6,49%	24,04%	1,25%	1,02%	1,54%	0,26%	0,90%	7,82%	100,0%
9:20-9:30	32,93%	21,57%	6,58%	26,49%	1,39%	1,01%	1,73%	0,27%	0,88%	7,14%	100,0%	
9:30-9:40	28,94%	23,01%	6,85%	29,74%	1,39%	1,15%	1,87%	0,30%	1,06%	5,67%	100,0%	
9:40-9:50	26,65%	23,51%	6,95%	31,37%	1,39%	1,19%	1,89%	0,35%	1,17%	5,53%	100,0%	
9:50-10:00	24,57%	24,02%	7,09%	32,00%	1,46%	1,15%	2,10%	0,45%	1,28%	5,88%	100,0%	
10:00-10:10	20,24%	25,50%	7,37%	34,00%	1,57%	1,59%	2,16%	0,46%	1,35%	5,77%	100,0%	
10:10-10:20	18,55%	25,75%	7,43%	35,81%	1,70%	1,78%	2,45%	0,53%	1,54%	4,47%	100,0%	
10:20-10:30	16,42%	25,93%	7,46%	36,80%	1,67%	2,11%	2,61%	0,58%	1,63%	4,79%	100,0%	
10:30-10:40	13,85%	26,12%	7,58%	37,70%	1,67%	2,16%	2,64%	0,72%	2,13%	5,43%	100,0%	
10:40-10:50	13,08%	26,15%	7,64%	39,01%	1,73%	2,11%	2,56%	0,83%	2,13%	4,74%	100,0%	

10:50-11:00	12,24%	26,23%	7,53%	38,53%	1,70%	2,18%	2,58%	0,78%	2,27%	5,96%	100,0%
11:00-11:10	9,88%	26,15%	7,40%	37,32%	1,86%	2,64%	2,80%	0,98%	2,80%	8,17%	100,0%
11:10-11:20	9,08%	26,19%	7,58%	40,04%	1,99%	2,59%	2,95%	1,04%	3,03%	5,53%	100,0%
11:20-11:30	7,93%	26,19%	7,64%	40,61%	2,02%	2,91%	3,04%	1,20%	3,16%	5,30%	100,0%
11:30-11:40	7,25%	26,11%	7,74%	40,26%	2,05%	3,11%	3,30%	1,11%	3,24%	5,85%	100,0%
11:40-11:50	6,74%	26,17%	7,72%	40,60%	2,03%	3,30%	3,36%	1,23%	3,44%	5,40%	100,0%
11:50-12:00	6,37%	26,09%	7,75%	39,88%	2,05%	3,38%	3,41%	1,31%	3,48%	6,28%	100,0%
12:00-12:10	5,67%	25,56%	7,83%	38,28%	2,03%	3,86%	3,27%	1,25%	3,73%	8,52%	100,0%
12:10-12:20	5,62%	25,48%	7,82%	39,86%	2,16%	4,23%	3,44%	1,38%	4,13%	5,88%	100,0%
12:20-12:30	5,17%	25,53%	7,88%	39,72%	2,27%	4,39%	3,52%	1,43%	4,16%	5,93%	100,0%
12:30-12:40	4,76%	25,34%	7,62%	39,14%	2,34%	4,21%	3,40%	1,44%	4,44%	7,32%	100,0%
12:40-12:50	4,66%	25,29%	7,66%	39,97%	2,35%	4,37%	3,32%	1,49%	4,68%	6,21%	100,0%
12:50-13:00	5,70%	25,10%	7,61%	38,93%	2,23%	4,24%	2,83%	1,47%	4,71%	7,17%	100,0%
13:00-13:10	9,13%	23,11%	6,68%	37,06%	2,21%	4,13%	2,19%	1,47%	4,96%	9,05%	100,0%
13:10-13:20	10,44%	22,81%	6,52%	38,05%	2,19%	4,13%	2,07%	1,47%	5,27%	7,05%	100,0%
13:20-13:30	13,50%	22,20%	6,39%	36,58%	2,23%	3,84%	1,94%	1,49%	5,25%	6,58%	100,0%
13:30-13:40	16,85%	19,63%	5,77%	35,03%	1,95%	3,75%	1,70%	1,46%	5,19%	8,68%	100,0%
13:40-13:50	17,66%	19,30%	5,65%	34,67%	1,79%	3,89%	1,47%	1,60%	5,38%	8,57%	100,0%
13:50-14:00	21,04%	18,53%	5,40%	32,91%	1,60%	3,62%	1,43%	1,49%	5,14%	8,84%	100,0%
14:00-14:10	32,75%	14,19%	3,70%	26,97%	1,12%	3,32%	1,02%	0,99%	4,96%	10,97%	100,0%
14:10-14:20	36,27%	13,50%	3,19%	26,28%	1,06%	3,41%	1,04%	0,96%	5,35%	8,94%	100,0%
14:20-14:30	39,48%	13,16%	2,69%	24,90%	1,06%	3,33%	0,99%	0,94%	5,93%	7,51%	100,0%
14:30-14:40	39,93%	12,51%	1,87%	24,36%	0,91%	3,56%	0,96%	1,02%	7,67%	7,21%	100,0%
14:40-14:50	38,34%	12,19%	1,73%	24,78%	0,85%	3,88%	0,99%	1,11%	8,60%	7,54%	100,0%
14:50-15:00	37,14%	12,11%	1,62%	24,06%	0,80%	4,21%	0,94%	1,02%	10,20%	7,90%	100,0%
15:00-15:10	31,02%	9,71%	1,76%	23,62%	0,90%	4,66%	1,38%	1,39%	15,60%	9,96%	100,0%
15:10-15:20	30,27%	9,50%	1,95%	23,57%	0,83%	5,12%	1,55%	1,55%	17,31%	8,33%	100,0%
15:20-15:30	29,34%	9,47%	2,21%	23,11%	0,91%	5,43%	1,70%	1,73%	18,88%	7,22%	100,0%
15:30-15:40	26,17%	9,51%	2,83%	22,49%	0,90%	6,36%	2,13%	2,05%	20,98%	6,58%	100,0%
15:40-15:50	23,94%	9,66%	3,06%	22,33%	0,96%	6,85%	2,15%	2,29%	22,37%	6,39%	100,0%
15:50-16:00	22,39%	9,87%	3,35%	20,88%	1,02%	6,65%	2,56%	2,40%	23,32%	7,56%	100,0%
16:00-16:10	18,00%	11,03%	4,69%	18,32%	1,17%	7,11%	3,68%	2,63%	25,21%	8,15%	100,0%
16:10-16:20	17,44%	11,29%	4,84%	18,66%	1,22%	7,64%	3,81%	2,75%	26,09%	6,26%	100,0%
16:20-16:30	16,21%	11,40%	5,04%	18,32%	1,28%	7,75%	3,83%	2,80%	26,43%	6,93%	100,0%
16:30-16:40	14,27%	12,11%	5,46%	19,43%	1,41%	7,64%	4,02%	2,88%	26,17%	6,61%	100,0%
16:40-16:50	13,93%	12,22%	5,56%	19,30%	1,46%	7,51%	4,07%	2,88%	26,04%	7,03%	100,0%
16:50-17:00	12,83%	12,44%	5,69%	19,14%	1,71%	7,32%	4,39%	2,88%	25,00%	8,60%	100,0%

17:00-17:10	11,29%	13,16%	5,45%	21,06%	2,19%	7,09%	5,62%	2,64%	21,06%	10,43%	100,0%
17:10-17:20	11,08%	13,26%	5,41%	22,60%	2,50%	7,66%	5,69%	2,71%	20,63%	8,47%	100,0%
17:20-17:30	10,92%	13,29%	5,40%	23,64%	2,69%	8,15%	5,86%	2,67%	19,88%	7,50%	100,0%
17:30-17:40	10,28%	13,18%	5,11%	24,15%	3,16%	8,60%	6,55%	2,87%	18,34%	7,77%	100,0%
17:40-17:50	9,90%	13,20%	5,09%	24,55%	3,40%	8,92%	7,06%	3,03%	18,34%	6,52%	100,0%
17:50-18:00	9,82%	13,07%	5,04%	24,65%	3,33%	9,10%	7,51%	3,03%	17,10%	7,35%	100,0%
18:00-18:10	9,80%	12,32%	4,82%	24,81%	3,30%	9,10%	8,94%	3,14%	13,87%	9,91%	100,0%
18:10-18:20	10,04%	12,33%	4,95%	26,31%	3,32%	9,61%	9,18%	3,22%	13,79%	7,25%	100,0%
18:20-18:30	9,69%	12,12%	5,14%	26,20%	3,35%	9,87%	9,55%	3,33%	13,97%	6,79%	100,0%
18:30-18:40	9,21%	11,64%	5,01%	26,23%	3,20%	9,98%	10,04%	3,27%	13,77%	7,64%	100,0%
18:40-18:50	8,82%	11,72%	5,09%	26,46%	3,24%	10,52%	10,15%	3,54%	14,14%	6,31%	100,0%
18:50-19:00	8,52%	11,61%	5,08%	25,88%	3,24%	10,43%	10,47%	3,48%	13,92%	7,38%	100,0%
19:00-19:10	7,93%	10,49%	4,48%	25,02%	3,20%	10,67%	10,63%	3,57%	13,52%	10,49%	100,0%
19:10-19:20	7,91%	10,35%	4,56%	26,54%	3,30%	11,02%	10,60%	3,80%	14,00%	7,93%	100,0%
19:20-19:30	7,61%	10,17%	4,42%	27,15%	3,48%	11,19%	10,47%	3,75%	14,22%	7,54%	100,0%
19:30-19:40	7,30%	9,71%	3,92%	27,39%	3,28%	11,32%	9,90%	3,80%	14,70%	8,68%	100,0%
19:40-19:50	7,40%	9,69%	3,97%	28,41%	3,33%	11,60%	9,80%	3,94%	14,81%	7,05%	100,0%
19:50-20:00	8,14%	9,40%	3,81%	28,70%	3,11%	11,21%	9,50%	3,91%	14,59%	7,64%	100,0%
20:00-20:10	11,47%	7,53%	2,82%	29,29%	2,96%	10,33%	7,54%	3,59%	13,32%	11,15%	100,0%
20:10-20:20	12,60%	7,16%	2,80%	31,01%	2,85%	10,49%	6,89%	3,59%	14,06%	8,55%	100,0%
20:20-20:30	14,89%	6,85%	2,77%	31,09%	2,80%	10,01%	6,53%	3,62%	13,98%	7,45%	100,0%
20:30-20:40	18,05%	5,57%	2,29%	31,47%	2,29%	9,61%	5,73%	3,16%	13,89%	7,94%	100,0%
20:40-20:50	19,39%	5,35%	2,16%	32,17%	1,99%	9,26%	5,40%	3,35%	14,01%	6,92%	100,0%
20:50-21:00	24,38%	5,12%	1,94%	30,11%	1,73%	8,20%	4,88%	3,11%	13,31%	7,22%	100,0%
21:00-21:10	33,14%	4,21%	1,11%	27,29%	1,31%	6,71%	3,20%	2,23%	14,21%	6,60%	100,0%
21:10-21:20	34,91%	4,13%	1,02%	26,65%	1,38%	6,77%	2,98%	2,43%	14,99%	4,72%	100,0%
21:20-21:30	36,88%	3,99%	0,91%	24,95%	1,35%	6,18%	2,82%	2,39%	16,38%	4,15%	100,0%
21:30-21:40	35,01%	3,48%	0,80%	25,30%	1,19%	5,56%	2,19%	2,24%	20,21%	4,02%	100,0%
21:40-21:50	33,89%	3,46%	0,85%	25,29%	1,14%	5,41%	2,00%	2,31%	22,31%	3,35%	100,0%
21:50-22:00	33,09%	3,30%	0,77%	23,27%	0,88%	5,62%	1,89%	2,27%	25,29%	3,62%	100,0%
22:00-22:10	32,22%	2,42%	0,50%	18,40%	0,69%	5,11%	1,36%	2,51%	32,40%	4,39%	100,0%
22:10-22:20	32,30%	2,16%	0,51%	16,40%	0,75%	4,92%	1,11%	2,75%	35,47%	3,62%	100,0%
22:20-22:30	32,91%	2,08%	0,53%	13,60%	0,64%	5,06%	1,06%	2,91%	38,21%	2,99%	100,0%
22:30-22:40	30,54%	2,03%	0,59%	12,56%	0,59%	5,16%	1,02%	2,75%	42,12%	2,63%	100,0%
22:40-22:50	30,03%	1,99%	0,58%	11,35%	0,61%	5,04%	0,91%	2,85%	44,52%	2,11%	100,0%
22:50-23:00	32,00%	1,92%	0,59%	9,93%	0,56%	5,16%	0,93%	2,71%	44,62%	1,59%	100,0%
23:00-23:10	38,32%	1,60%	0,56%	7,01%	0,50%	4,24%	0,91%	2,50%	41,66%	2,69%	100,0%

23:10-23:20	39,69%	1,52%	0,51%	5,97%	0,51%	4,21%	0,83%	2,56%	42,02%	2,16%	100,0%
23:20-23:30	42,50%	1,54%	0,51%	4,85%	0,43%	4,02%	0,80%	2,58%	40,68%	2,08%	100,0%
23:30-23:40	49,78%	1,39%	0,46%	3,57%	0,27%	3,83%	0,74%	2,24%	35,94%	1,78%	100,0%
23:40-23:50	52,27%	1,36%	0,43%	3,17%	0,27%	3,84%	0,77%	2,16%	34,32%	1,39%	100,0%
23:50-0:00	57,91%	1,31%	0,43%	2,87%	0,30%	3,54%	0,74%	2,10%	29,32%	1,47%	100,0%
0:00-0:10	72,37%	1,20%	0,40%	1,86%	0,27%	2,72%	0,64%	1,75%	17,41%	1,38%	100,0%
0:10-0:20	74,86%	1,17%	0,34%	1,76%	0,22%	2,67%	0,54%	1,68%	15,50%	1,25%	100,0%
0:20-0:30	77,99%	1,09%	0,32%	1,33%	0,24%	2,43%	0,50%	1,59%	13,58%	0,93%	100,0%
0:30-0:40	82,70%	1,06%	0,27%	1,12%	0,27%	2,03%	0,46%	1,22%	9,95%	0,91%	100,0%
0:40-0:50	84,26%	1,01%	0,27%	0,93%	0,24%	1,89%	0,40%	1,15%	9,08%	0,77%	100,0%
0:50-1:00	86,18%	0,99%	0,24%	0,82%	0,19%	1,78%	0,32%	0,96%	7,93%	0,59%	100,0%
1:00-1:10	90,78%	0,91%	0,16%	0,59%	0,08%	1,43%	0,27%	0,69%	4,37%	0,72%	100,0%
1:10-1:20	91,69%	0,90%	0,14%	0,48%	0,08%	1,36%	0,26%	0,67%	3,96%	0,46%	100,0%
1:20-1:30	92,58%	0,88%	0,13%	0,42%	0,11%	1,27%	0,22%	0,66%	3,35%	0,38%	100,0%
1:30-1:40	93,93%	0,78%	0,08%	0,34%	0,08%	1,11%	0,14%	0,54%	2,50%	0,50%	100,0%
1:40-1:50	94,63%	0,77%	0,06%	0,27%	0,06%	1,06%	0,11%	0,50%	2,16%	0,37%	100,0%
1:50-2:00	95,32%	0,74%	0,03%	0,22%	0,08%	1,02%	0,10%	0,40%	1,79%	0,29%	100,0%
2:00-2:10	96,59%	0,62%	0,02%	0,21%	0,05%	0,78%	0,11%	0,22%	0,88%	0,51%	100,0%
2:10-2:20	96,84%	0,64%	0,02%	0,22%	0,05%	0,75%	0,13%	0,21%	0,78%	0,35%	100,0%
2:20-2:30	97,17%	0,62%	0,02%	0,16%	0,05%	0,78%	0,13%	0,16%	0,69%	0,22%	100,0%
2:30-2:40	97,42%	0,62%	0,02%	0,14%	0,03%	0,69%	0,11%	0,14%	0,66%	0,16%	100,0%
2:40-2:50	97,55%	0,64%	0,02%	0,13%	0,03%	0,67%	0,11%	0,14%	0,56%	0,14%	100,0%
2:50-3:00	97,66%	0,66%	0,02%	0,14%	0,03%	0,64%	0,10%	0,13%	0,50%	0,13%	100,0%
3:00-3:10	97,77%	0,64%	0,02%	0,38%	0,05%	0,53%	0,08%	0,10%	0,19%	0,24%	100,0%
3:10-3:20	98,06%	0,62%	0,02%	0,32%	0,03%	0,50%	0,06%	0,06%	0,14%	0,18%	100,0%
3:20-3:30	98,01%	0,62%	0,02%	0,42%	0,03%	0,50%	0,06%	0,05%	0,18%	0,11%	100,0%
3:30-3:40	98,38%	0,59%	0,02%	0,24%	0,03%	0,42%	0,05%	0,03%	0,11%	0,13%	100,0%
3:40-3:50	98,41%	0,59%	0,02%	0,19%	0,03%	0,42%	0,05%	0,03%	0,13%	0,13%	100,0%
3:50-4:00	98,45%	0,59%	0,02%	0,19%	0,03%	0,45%	0,05%	0,03%	0,08%	0,11%	100,0%
4:00-4:10	98,45%	0,61%		0,22%	0,08%	0,35%	0,05%	0,02%	0,08%	0,14%	100,0%
4:10-4:20	98,46%	0,59%		0,21%	0,08%	0,35%	0,06%	0,02%	0,10%	0,13%	100,0%
4:20-4:30	98,45%	0,61%		0,22%	0,08%	0,34%	0,06%		0,08%	0,16%	100,0%
4:30-4:40	98,53%	0,59%		0,21%	0,08%	0,34%	0,03%		0,10%	0,13%	100,0%
4:40-4:50	98,59%	0,59%		0,16%	0,08%	0,32%	0,03%		0,10%	0,13%	100,0%
4:50-5:00	98,61%	0,62%		0,13%	0,06%	0,27%	0,03%		0,10%	0,18%	100,0%
5:00-5:10	98,54%	0,69%		0,21%	0,05%	0,18%	0,06%		0,08%	0,19%	100,0%
5:10-5:20	98,64%	0,67%	0,02%	0,14%	0,05%	0,21%	0,03%		0,08%	0,16%	100,0%

5:20-5:30	98,57%	0,66%	0,03%	0,14%	0,03%	0,22%	0,03%	0,08%	0,22%	100,0%
5:30-5:40	98,37%	0,66%	0,05%	0,21%	0,03%	0,21%	0,03%	0,10%	0,35%	100,0%
5:40-5:50	98,35%	0,62%	0,05%	0,16%	0,03%	0,21%	0,03%	0,08%	0,46%	100,0%
5:50-6:00	98,05%	0,74%	0,06%	0,38%	0,03%	0,19%	0,03%	0,08%	0,43%	100,0%

---

Actividad principal categorizada (10 niveles)

		Cuidados personales	Trabajo remunerado	Estudios	Hogar y familia	Trabajo voluntario y reuniones	Vida social y diversión	Deporte y actividades al aire libre	Aficiones e informática	Medios de comunicación	Trayectos y empleo del tiempo no especificado	Total
Fin de semana hombre	6:00-6:10	96,53%	1,52%		0,06%	0,20%	0,66%	0,17%	0,03%	0,14%	0,69%	100,0%
	6:10-6:20	96,58%	1,46%		0,11%	0,23%	0,66%	0,20%	0,03%	0,14%	0,57%	100,0%
	6:20-6:30	96,27%	1,52%	0,03%	0,23%	0,26%	0,57%	0,20%		0,17%	0,75%	100,0%
	6:30-6:40	95,67%	1,72%	0,03%	0,43%	0,20%	0,52%	0,29%		0,29%	0,86%	100,0%
	6:40-6:50	95,12%	1,92%	0,03%	0,49%	0,20%	0,55%	0,34%		0,29%	1,06%	100,0%
	6:50-7:00	94,58%	2,18%	0,03%	0,57%	0,23%	0,55%	0,32%		0,29%	1,26%	100,0%
	7:00-7:10	93,40%	2,58%	0,03%	0,83%	0,17%	0,52%	0,55%		0,40%	1,52%	100,0%
	7:10-7:20	92,57%	2,84%	0,06%	1,18%	0,20%	0,49%	0,66%		0,43%	1,58%	100,0%
	7:20-7:30	91,70%	3,01%	0,06%	1,21%	0,14%	0,40%	0,83%		0,55%	2,10%	100,0%
	7:30-7:40	90,04%	3,65%	0,06%	1,75%	0,14%	0,57%	0,95%	0,03%	0,75%	2,07%	100,0%
	7:40-7:50	89,06%	3,85%	0,03%	2,10%	0,17%	0,49%	1,00%	0,09%	0,77%	2,44%	100,0%
	7:50-8:00	87,66%	4,42%	0,09%	2,27%	0,17%	0,49%	1,23%	0,09%	1,15%	2,44%	100,0%
	8:00-8:10	85,02%	5,63%	0,11%	3,04%	0,23%	0,40%	1,58%	0,20%	1,49%	2,30%	100,0%
	8:10-8:20	83,32%	5,80%	0,11%	3,99%	0,26%	0,55%	1,64%	0,17%	1,72%	2,44%	100,0%
	8:20-8:30	81,52%	5,97%	0,23%	4,68%	0,32%	0,63%	1,89%	0,26%	1,78%	2,73%	100,0%
	8:30-8:40	78,13%	6,49%	0,29%	5,57%	0,32%	0,80%	2,32%	0,55%	2,30%	3,24%	100,0%
	8:40-8:50	75,83%	6,77%	0,32%	6,29%	0,32%	0,95%	2,64%	0,72%	2,76%	3,42%	100,0%
	8:50-9:00	73,31%	7,23%	0,37%	6,69%	0,40%	1,26%	2,78%	0,95%	2,99%	4,02%	100,0%
	9:00-9:10	68,66%	8,09%	0,40%	8,58%	0,55%	1,58%	3,70%	1,18%	3,01%	4,25%	100,0%
	9:10-9:20	65,87%	8,41%	0,43%	9,96%	0,57%	1,87%	4,08%	1,21%	3,50%	4,10%	100,0%
9:20-9:30	62,77%	8,58%	0,52%	11,68%	0,55%	2,12%	4,25%	1,41%	4,08%	4,05%	100,0%	
9:30-9:40	57,75%	8,84%	0,63%	13,58%	0,55%	2,70%	4,85%	1,55%	4,97%	4,59%	100,0%	
9:40-9:50	55,54%	9,04%	0,66%	14,24%	0,86%	2,87%	5,14%	1,66%	5,63%	4,36%	100,0%	
9:50-10:00	52,70%	9,27%	0,66%	14,95%	0,92%	3,01%	5,63%	1,78%	5,91%	5,17%	100,0%	
10:00-10:10	46,93%	9,64%	0,89%	16,96%	1,15%	2,93%	6,52%	1,95%	6,37%	6,66%	100,0%	
10:10-10:20	43,83%	9,82%	1,06%	18,37%	1,29%	3,56%	7,03%	2,30%	6,80%	5,94%	100,0%	
10:20-10:30	40,36%	10,02%	1,18%	19,35%	1,38%	3,82%	7,49%	2,70%	7,61%	6,11%	100,0%	
10:30-10:40	36,25%	10,19%	1,29%	20,72%	1,58%	4,39%	8,78%	2,73%	8,09%	5,97%	100,0%	
10:40-10:50	34,18%	10,28%	1,44%	21,21%	1,58%	4,56%	9,18%	2,93%	8,73%	5,91%	100,0%	
10:50-11:00	31,57%	10,36%	1,44%	21,13%	1,84%	4,94%	9,41%	3,19%	8,78%	7,35%	100,0%	
11:00-11:10	26,38%	10,56%	1,64%	20,84%	2,38%	6,06%	11,37%	3,50%	8,38%	8,90%	100,0%	

11:10-11:20	24,94%	10,68%	1,58%	22,33%	2,55%	6,60%	11,62%	3,90%	8,90%	6,89%	100,0%
11:20-11:30	22,73%	10,59%	1,72%	23,31%	2,76%	7,06%	12,17%	3,93%	9,21%	6,52%	100,0%
11:30-11:40	19,46%	10,56%	1,95%	22,93%	2,90%	7,66%	12,60%	4,65%	9,93%	7,35%	100,0%
11:40-11:50	18,05%	10,53%	2,10%	23,51%	2,70%	7,92%	12,92%	4,88%	10,51%	6,89%	100,0%
11:50-12:00	16,68%	10,48%	2,12%	24,02%	2,64%	8,27%	12,80%	5,17%	10,68%	7,15%	100,0%
12:00-12:10	15,99%	10,28%	2,07%	22,13%	3,10%	8,90%	12,46%	4,68%	10,68%	9,73%	100,0%
12:10-12:20	15,67%	10,22%	2,01%	22,88%	3,30%	9,10%	12,54%	4,97%	11,28%	8,04%	100,0%
12:20-12:30	14,61%	10,19%	2,15%	23,02%	3,62%	9,56%	12,57%	5,05%	11,77%	7,46%	100,0%
12:30-12:40	13,58%	10,16%	2,21%	23,05%	3,44%	9,99%	12,11%	4,97%	12,57%	7,92%	100,0%
12:40-12:50	13,72%	10,07%	2,21%	24,00%	3,59%	10,13%	11,65%	5,02%	13,09%	6,52%	100,0%
12:50-13:00	13,86%	9,90%	2,04%	23,02%	3,24%	10,42%	11,62%	4,76%	12,94%	8,18%	100,0%
13:00-13:10	16,93%	8,93%	1,87%	21,41%	2,67%	10,51%	9,99%	4,56%	12,66%	10,48%	100,0%
13:10-13:20	17,88%	8,84%	1,89%	21,33%	2,50%	11,37%	9,56%	4,74%	13,00%	8,90%	100,0%
13:20-13:30	19,12%	8,58%	1,87%	20,69%	2,41%	11,05%	9,13%	5,14%	13,38%	8,64%	100,0%
13:30-13:40	21,81%	7,98%	1,58%	20,41%	2,04%	10,56%	8,04%	4,99%	13,49%	9,10%	100,0%
13:40-13:50	22,76%	7,72%	1,46%	20,61%	1,89%	10,62%	7,72%	5,22%	13,52%	8,47%	100,0%
13:50-14:00	26,32%	7,61%	1,29%	18,94%	1,58%	9,70%	7,09%	4,82%	12,86%	9,79%	100,0%
14:00-14:10	41,76%	5,63%	0,66%	15,07%	1,32%	6,75%	4,71%	3,16%	10,85%	10,10%	100,0%
14:10-14:20	46,13%	5,20%	0,66%	13,86%	1,12%	6,86%	4,28%	3,24%	10,68%	7,98%	100,0%
14:20-14:30	50,17%	4,99%	0,63%	12,51%	1,06%	6,34%	3,73%	3,13%	10,28%	7,15%	100,0%
14:30-14:40	54,62%	4,48%	0,60%	10,45%	0,98%	5,54%	2,81%	2,84%	11,28%	6,40%	100,0%
14:40-14:50	53,19%	4,48%	0,57%	10,94%	0,98%	6,23%	2,64%	2,87%	12,80%	5,31%	100,0%
14:50-15:00	54,48%	4,51%	0,55%	10,16%	0,75%	5,97%	2,35%	2,81%	13,38%	5,05%	100,0%
15:00-15:10	51,66%	4,45%	0,66%	8,21%	0,75%	5,68%	2,44%	3,04%	17,57%	5,54%	100,0%
15:10-15:20	50,66%	4,54%	0,77%	8,09%	0,75%	5,80%	2,53%	3,27%	19,06%	4,54%	100,0%
15:20-15:30	49,11%	4,59%	0,89%	7,84%	0,80%	6,20%	2,90%	3,70%	19,89%	4,08%	100,0%
15:30-15:40	45,24%	4,71%	1,00%	6,97%	1,06%	7,35%	3,30%	4,39%	21,35%	4,62%	100,0%
15:40-15:50	42,97%	4,74%	1,21%	7,32%	1,21%	7,89%	3,56%	4,56%	22,59%	3,96%	100,0%
15:50-16:00	41,85%	4,94%	1,32%	6,69%	1,21%	7,98%	3,96%	4,71%	22,47%	4,88%	100,0%
16:00-16:10	33,35%	5,22%	1,61%	6,75%	1,29%	9,93%	5,28%	6,46%	22,99%	7,12%	100,0%
16:10-16:20	32,81%	5,34%	1,55%	6,83%	1,26%	10,62%	5,34%	6,89%	23,88%	5,48%	100,0%
16:20-16:30	31,26%	5,40%	1,61%	7,00%	1,32%	10,96%	5,68%	7,18%	24,17%	5,42%	100,0%
16:30-16:40	27,35%	5,45%	1,66%	7,78%	1,46%	11,51%	6,57%	7,86%	25,06%	5,28%	100,0%
16:40-16:50	26,64%	5,54%	1,72%	7,61%	1,55%	11,57%	6,63%	8,24%	25,89%	4,62%	100,0%
16:50-17:00	25,52%	5,45%	1,69%	7,66%	1,58%	11,80%	6,60%	8,24%	25,92%	5,54%	100,0%
17:00-17:10	20,38%	5,68%	1,81%	8,58%	1,84%	11,17%	8,30%	8,50%	25,11%	8,64%	100,0%
17:10-17:20	19,89%	5,68%	1,92%	9,13%	1,98%	12,14%	8,61%	8,75%	25,29%	6,60%	100,0%

17:20-17:30	18,86%	5,74%	1,95%	9,67%	1,89%	12,66%	8,98%	8,75%	25,06%	6,43%	100,0%
17:30-17:40	17,57%	5,74%	1,98%	10,56%	1,95%	13,40%	10,05%	8,70%	23,48%	6,57%	100,0%
17:40-17:50	17,02%	5,80%	2,01%	11,25%	2,01%	13,78%	10,02%	8,67%	23,56%	5,88%	100,0%
17:50-18:00	16,25%	5,88%	2,04%	11,22%	1,95%	14,04%	10,59%	8,30%	22,73%	7,00%	100,0%
18:00-18:10	15,93%	5,40%	2,15%	11,17%	2,04%	14,01%	11,51%	7,63%	20,35%	9,82%	100,0%
18:10-18:20	15,24%	5,42%	2,12%	11,71%	2,53%	14,61%	11,74%	8,27%	20,49%	7,86%	100,0%
18:20-18:30	14,29%	5,48%	2,04%	12,06%	2,35%	15,27%	12,06%	8,52%	20,67%	7,26%	100,0%
18:30-18:40	12,74%	5,37%	2,01%	12,00%	2,38%	15,96%	12,28%	8,75%	21,30%	7,20%	100,0%
18:40-18:50	12,74%	5,25%	2,04%	12,66%	2,21%	16,19%	12,08%	8,44%	21,24%	7,15%	100,0%
18:50-19:00	12,28%	5,34%	2,15%	12,51%	2,21%	15,84%	12,37%	8,50%	21,15%	7,63%	100,0%
19:00-19:10	11,02%	5,17%	1,92%	12,34%	2,32%	15,61%	12,94%	7,49%	21,27%	9,90%	100,0%
19:10-19:20	11,48%	5,20%	2,04%	12,51%	2,50%	16,33%	12,54%	7,84%	22,07%	7,49%	100,0%
19:20-19:30	10,76%	5,05%	2,10%	12,17%	2,53%	16,30%	12,17%	7,86%	23,16%	7,89%	100,0%
19:30-19:40	9,82%	4,99%	2,01%	12,08%	2,50%	17,22%	12,37%	7,26%	23,28%	8,47%	100,0%
19:40-19:50	9,67%	4,99%	1,95%	12,28%	2,38%	17,68%	11,91%	7,52%	23,65%	7,95%	100,0%
19:50-20:00	9,82%	4,97%	1,92%	11,57%	2,32%	17,25%	11,74%	7,15%	24,11%	9,16%	100,0%
20:00-20:10	12,08%	4,19%	1,35%	11,94%	2,18%	15,90%	10,45%	6,17%	24,28%	11,45%	100,0%
20:10-20:20	13,95%	4,08%	1,35%	12,40%	2,12%	16,19%	9,70%	6,29%	24,97%	8,96%	100,0%
20:20-20:30	15,44%	4,02%	1,29%	12,20%	1,92%	16,13%	9,04%	5,97%	25,20%	8,78%	100,0%
20:30-20:40	17,91%	3,79%	1,41%	13,06%	1,61%	14,98%	7,32%	5,54%	25,63%	8,75%	100,0%
20:40-20:50	19,12%	3,70%	1,29%	13,06%	1,44%	14,81%	6,95%	5,51%	26,66%	7,46%	100,0%
20:50-21:00	22,96%	3,62%	1,26%	12,26%	1,23%	13,61%	6,03%	5,17%	25,46%	8,41%	100,0%
21:00-21:10	34,44%	3,24%	0,80%	11,85%	0,98%	10,22%	3,59%	3,53%	22,93%	8,41%	100,0%
21:10-21:20	35,91%	3,21%	0,80%	12,14%	0,98%	10,30%	3,13%	3,53%	23,65%	6,34%	100,0%
21:20-21:30	37,57%	3,24%	0,75%	11,14%	0,83%	9,73%	2,96%	3,42%	24,51%	5,86%	100,0%
21:30-21:40	36,57%	3,13%	0,66%	9,99%	0,60%	8,96%	2,21%	3,62%	28,67%	5,60%	100,0%
21:40-21:50	35,91%	3,13%	0,66%	10,05%	0,46%	8,70%	1,98%	3,99%	29,94%	5,20%	100,0%
21:50-22:00	35,96%	3,10%	0,60%	9,21%	0,43%	8,41%	1,89%	3,73%	30,68%	5,97%	100,0%
22:00-22:10	35,07%	2,84%	0,49%	7,38%	0,37%	7,23%	1,41%	3,36%	36,83%	5,02%	100,0%
22:10-22:20	35,30%	2,73%	0,43%	6,29%	0,46%	6,72%	1,38%	3,44%	39,15%	4,10%	100,0%
22:20-22:30	35,42%	2,78%	0,43%	5,22%	0,34%	6,69%	1,35%	3,65%	40,36%	3,76%	100,0%
22:30-22:40	33,58%	2,73%	0,34%	4,28%	0,20%	6,80%	1,29%	3,56%	43,43%	3,79%	100,0%
22:40-22:50	32,58%	2,73%	0,34%	4,22%	0,20%	6,69%	1,26%	3,62%	45,15%	3,21%	100,0%
22:50-23:00	34,56%	2,73%	0,32%	3,42%	0,20%	6,46%	1,21%	3,62%	44,20%	3,30%	100,0%
23:00-23:10	38,63%	2,58%	0,32%	2,76%	0,11%	6,77%	0,89%	3,44%	40,67%	3,82%	100,0%
23:10-23:20	39,41%	2,47%	0,32%	2,35%	0,14%	6,80%	0,89%	3,56%	41,04%	3,01%	100,0%
23:20-23:30	41,76%	2,44%	0,40%	1,66%	0,14%	6,72%	0,89%	3,50%	39,84%	2,64%	100,0%



23:30-23:40	46,10%	2,38%	0,43%	1,49%	0,09%	6,63%	0,77%	3,36%	36,37%	2,38%	100,0%
23:40-23:50	48,05%	2,35%	0,43%	1,23%	0,09%	6,49%	0,75%	3,21%	34,96%	2,44%	100,0%
23:50-0:00	52,64%	2,24%	0,43%	1,15%	0,09%	6,34%	0,69%	3,10%	30,77%	2,55%	100,0%
0:00-0:10	64,09%	1,98%	0,29%	0,86%	0,11%	5,94%	0,55%	2,44%	20,15%	3,59%	100,0%
0:10-0:20	67,05%	1,98%	0,32%	0,77%	0,11%	5,80%	0,43%	2,50%	18,43%	2,61%	100,0%
0:20-0:30	69,89%	2,01%	0,32%	0,69%	0,09%	5,65%	0,40%	2,35%	16,50%	2,10%	100,0%
0:30-0:40	74,66%	1,92%	0,32%	0,63%	0,11%	5,68%	0,40%	2,15%	12,54%	1,58%	100,0%
0:40-0:50	76,52%	1,87%	0,32%	0,37%	0,09%	5,51%	0,37%	1,95%	11,68%	1,32%	100,0%
0:50-1:00	78,27%	1,75%	0,29%	0,43%	0,09%	5,22%	0,37%	1,87%	10,30%	1,41%	100,0%
1:00-1:10	84,24%	1,49%	0,14%	0,37%	0,09%	4,54%	0,29%	1,26%	6,00%	1,58%	100,0%
1:10-1:20	85,30%	1,49%	0,14%	0,32%	0,11%	4,59%	0,29%	1,32%	5,51%	0,92%	100,0%
1:20-1:30	86,48%	1,44%	0,14%	0,23%	0,09%	4,51%	0,23%	1,29%	4,74%	0,86%	100,0%
1:30-1:40	88,09%	1,41%	0,11%	0,11%	0,09%	4,28%	0,26%	1,21%	3,73%	0,72%	100,0%
1:40-1:50	88,81%	1,38%	0,11%	0,11%	0,09%	4,22%	0,26%	1,09%	3,33%	0,60%	100,0%
1:50-2:00	89,75%	1,29%	0,11%	0,11%	0,09%	3,96%	0,26%	0,98%	2,78%	0,66%	100,0%
2:00-2:10	92,42%	1,23%	0,06%	0,11%	0,06%	3,21%	0,26%	0,55%	0,98%	1,12%	100,0%
2:10-2:20	93,05%	1,26%	0,06%	0,09%	0,06%	3,04%	0,26%	0,57%	0,89%	0,72%	100,0%
2:20-2:30	93,31%	1,26%	0,06%	0,09%	0,06%	2,96%	0,26%	0,57%	0,86%	0,57%	100,0%
2:30-2:40	93,77%	1,26%	0,06%	0,11%	0,06%	2,81%	0,23%	0,49%	0,75%	0,46%	100,0%
2:40-2:50	94,00%	1,26%	0,06%	0,11%	0,06%	2,81%	0,20%	0,43%	0,63%	0,43%	100,0%
2:50-3:00	94,23%	1,21%	0,06%	0,11%	0,06%	2,64%	0,20%	0,40%	0,57%	0,52%	100,0%
3:00-3:10	94,89%	1,15%	0,03%	0,14%	0,03%	2,21%	0,17%	0,29%	0,20%	0,89%	100,0%
3:10-3:20	95,29%	1,15%	0,03%	0,09%	0,03%	2,24%	0,11%	0,23%	0,17%	0,66%	100,0%
3:20-3:30	95,46%	1,15%	0,03%	0,11%	0,03%	2,18%	0,09%	0,23%	0,14%	0,57%	100,0%
3:30-3:40	95,90%	1,15%	0,03%	0,06%	0,03%	2,04%	0,09%	0,20%	0,09%	0,43%	100,0%
3:40-3:50	96,15%	1,18%	0,03%	0,03%	0,03%	1,89%	0,09%	0,17%	0,09%	0,34%	100,0%
3:50-4:00	96,18%	1,18%	0,06%	0,03%	0,03%	1,84%	0,09%	0,11%	0,11%	0,37%	100,0%
4:00-4:10	96,47%	1,15%	0,06%	0,14%	0,03%	1,46%	0,06%	0,11%	0,06%	0,46%	100,0%
4:10-4:20	96,56%	1,15%	0,06%	0,14%	0,03%	1,46%	0,06%	0,11%	0,06%	0,37%	100,0%
4:20-4:30	96,47%	1,18%	0,06%	0,17%	0,03%	1,41%	0,03%	0,11%	0,09%	0,46%	100,0%
4:30-4:40	96,56%	1,23%	0,06%	0,20%	0,03%	1,23%	0,03%	0,14%	0,09%	0,43%	100,0%
4:40-4:50	96,76%	1,21%	0,06%	0,17%	0,03%	1,12%		0,09%	0,09%	0,49%	100,0%
4:50-5:00	96,87%	1,21%	0,06%	0,17%	0,03%	0,98%	0,03%	0,11%	0,09%	0,46%	100,0%
5:00-5:10	97,01%	1,23%	0,03%	0,09%	0,09%	0,80%	0,03%	0,09%	0,09%	0,55%	100,0%
5:10-5:20	96,96%	1,21%	0,03%	0,06%	0,09%	0,75%	0,03%	0,11%	0,09%	0,69%	100,0%
5:20-5:30	96,99%	1,23%	0,03%	0,06%	0,09%	0,75%	0,03%	0,11%	0,06%	0,66%	100,0%
5:30-5:40	96,35%	1,32%	0,03%	0,09%	0,06%	0,55%	0,06%	0,09%	0,11%	1,35%	100,0%

---

5:40-5:50	96,38%	1,44%	0,03%	0,11%	0,06%	0,55%	0,06%	0,06%	0,11%	1,21%	100,0%
5:50-6:00	96,27%	1,72%	0,03%	0,09%	0,06%	0,40%	0,09%	0,06%	0,11%	1,18%	100,0%

Actividad principal categorizada (10 niveles)

		Cuidados personales	Trabajo remunerado	Estudios	Hogar y familia	Trabajo voluntario y reuniones	Vida social y diversión	Deporte y actividades al aire libre	Aficiones e informática	Medios de comunicación	Trayectos y empleo del tiempo no especificado	Total
Fin de semana mujer	6:00-6:10	98,11%	0,66%		0,20%	0,10%	0,49%	0,05%		0,10%	0,29%	100,0%
	6:10-6:20	98,04%	0,66%		0,22%	0,10%	0,37%	0,07%	0,02%	0,15%	0,37%	100,0%
	6:20-6:30	97,62%	0,69%		0,49%	0,27%	0,39%	0,07%		0,15%	0,32%	100,0%
	6:30-6:40	97,20%	0,76%		0,91%	0,17%	0,27%	0,17%	0,02%	0,12%	0,37%	100,0%
	6:40-6:50	96,98%	0,86%		0,98%	0,12%	0,29%	0,15%		0,15%	0,47%	100,0%
	6:50-7:00	96,69%	0,93%		1,08%	0,12%	0,29%	0,17%		0,17%	0,54%	100,0%
	7:00-7:10	95,66%	1,18%		1,69%	0,15%	0,25%	0,20%		0,39%	0,49%	100,0%
	7:10-7:20	94,97%	1,30%		2,09%	0,17%	0,29%	0,17%	0,02%	0,42%	0,56%	100,0%
	7:20-7:30	94,16%	1,35%		2,26%	0,20%	0,25%	0,27%	0,02%	0,54%	0,96%	100,0%
	7:30-7:40	93,20%	1,57%	0,02%	2,85%	0,29%	0,29%	0,32%		0,52%	0,93%	100,0%
	7:40-7:50	92,37%	1,74%	0,02%	3,24%	0,29%	0,34%	0,34%	0,02%	0,59%	1,03%	100,0%
	7:50-8:00	91,48%	2,13%	0,02%	3,61%	0,29%	0,39%	0,34%	0,07%	0,64%	1,01%	100,0%
	8:00-8:10	88,54%	2,40%	0,07%	5,23%	0,37%	0,49%	0,52%	0,07%	0,83%	1,47%	100,0%
	8:10-8:20	86,82%	2,53%	0,12%	6,60%	0,44%	0,54%	0,56%	0,05%	1,03%	1,30%	100,0%
	8:20-8:30	85,13%	2,65%	0,12%	7,71%	0,39%	0,54%	0,69%	0,07%	1,01%	1,69%	100,0%
	8:30-8:40	81,08%	2,94%	0,20%	10,36%	0,52%	0,64%	0,88%	0,17%	1,35%	1,87%	100,0%
	8:40-8:50	79,17%	3,04%	0,20%	11,85%	0,52%	0,76%	0,93%	0,15%	1,35%	2,04%	100,0%
	8:50-9:00	75,53%	3,29%	0,20%	14,16%	0,56%	0,93%	0,98%	0,17%	1,50%	2,67%	100,0%
	9:00-9:10	70,23%	3,95%	0,22%	17,89%	0,66%	1,20%	1,15%	0,25%	1,45%	2,99%	100,0%
	9:10-9:20	67,71%	4,15%	0,25%	19,88%	0,79%	1,33%	1,18%	0,29%	1,45%	2,99%	100,0%
9:20-9:30	63,51%	4,29%	0,32%	23,19%	0,88%	1,42%	1,33%	0,34%	1,69%	3,02%	100,0%	
9:30-9:40	57,30%	4,79%	0,42%	27,58%	0,93%	1,55%	1,52%	0,27%	1,89%	3,75%	100,0%	
9:40-9:50	53,79%	4,98%	0,44%	30,04%	1,18%	1,72%	1,64%	0,39%	2,13%	3,68%	100,0%	
9:50-10:00	50,38%	5,25%	0,52%	32,12%	1,33%	1,89%	1,72%	0,49%	2,09%	4,22%	100,0%	
10:00-10:10	44,15%	5,64%	0,81%	34,85%	1,72%	2,28%	2,31%	0,49%	2,40%	5,35%	100,0%	
10:10-10:20	40,56%	5,79%	0,91%	37,42%	1,94%	2,60%	2,75%	0,56%	2,80%	4,66%	100,0%	
10:20-10:30	37,06%	5,99%	1,01%	39,56%	2,04%	2,85%	2,92%	0,71%	2,99%	4,88%	100,0%	
10:30-10:40	32,69%	5,99%	1,20%	41,06%	2,16%	3,48%	3,24%	0,98%	3,48%	5,72%	100,0%	
10:40-10:50	30,53%	6,01%	1,35%	42,94%	2,16%	3,56%	3,36%	1,10%	3,68%	5,30%	100,0%	
10:50-11:00	27,93%	6,16%	1,40%	42,82%	2,43%	4,02%	3,63%	1,06%	4,07%	6,48%	100,0%	
11:00-11:10	22,04%	6,23%	1,62%	43,48%	2,90%	4,59%	4,79%	1,42%	4,76%	8,17%	100,0%	

11:10-11:20	20,71%	6,26%	1,69%	45,50%	3,19%	5,03%	5,13%	1,62%	4,83%	6,04%	100,0%
11:20-11:30	18,16%	6,31%	1,74%	46,55%	3,53%	5,42%	5,28%	1,77%	5,08%	6,16%	100,0%
11:30-11:40	16,20%	6,26%	1,89%	45,89%	3,68%	5,82%	5,67%	2,01%	5,47%	7,12%	100,0%
11:40-11:50	14,90%	6,23%	1,94%	46,38%	3,66%	6,09%	6,04%	2,06%	5,94%	6,77%	100,0%
11:50-12:00	13,72%	6,26%	2,04%	45,37%	3,85%	6,60%	6,21%	2,09%	6,11%	7,75%	100,0%
12:00-12:10	12,27%	6,21%	2,01%	43,14%	4,44%	7,61%	6,63%	2,50%	5,91%	9,28%	100,0%
12:10-12:20	11,93%	6,16%	2,18%	45,03%	4,71%	8,00%	6,53%	2,38%	6,21%	6,87%	100,0%
12:20-12:30	11,19%	6,11%	2,23%	44,56%	4,76%	8,44%	6,75%	2,55%	6,13%	7,26%	100,0%
12:30-12:40	10,36%	6,09%	2,36%	44,17%	4,71%	8,86%	6,82%	2,65%	6,36%	7,63%	100,0%
12:40-12:50	10,43%	5,89%	2,43%	44,54%	4,29%	9,35%	6,92%	2,87%	6,33%	6,94%	100,0%
12:50-13:00	10,75%	5,94%	2,45%	43,66%	3,83%	9,37%	6,77%	3,07%	6,38%	7,78%	100,0%
13:00-13:10	12,96%	5,72%	2,31%	42,21%	3,17%	9,10%	6,53%	2,65%	6,11%	9,25%	100,0%
13:10-13:20	13,72%	5,77%	2,26%	43,14%	3,07%	9,35%	6,11%	2,60%	6,45%	7,53%	100,0%
13:20-13:30	15,17%	5,57%	2,21%	42,48%	3,12%	9,37%	5,72%	2,26%	6,58%	7,53%	100,0%
13:30-13:40	18,48%	5,30%	1,84%	40,61%	2,77%	9,35%	4,93%	2,26%	6,82%	7,63%	100,0%
13:40-13:50	19,90%	5,20%	1,72%	41,06%	2,38%	9,25%	4,74%	2,31%	6,70%	6,75%	100,0%
13:50-14:00	23,26%	5,23%	1,69%	39,29%	1,96%	8,37%	4,39%	2,31%	6,40%	7,09%	100,0%
14:00-14:10	39,34%	4,34%	0,81%	29,42%	1,20%	6,82%	3,21%	1,64%	6,04%	7,17%	100,0%
14:10-14:20	42,58%	4,12%	0,76%	28,39%	1,08%	6,53%	2,87%	1,60%	6,48%	5,60%	100,0%
14:20-14:30	46,99%	4,00%	0,66%	25,18%	1,03%	6,38%	2,85%	1,37%	6,70%	4,83%	100,0%
14:30-14:40	49,35%	3,68%	0,42%	23,36%	0,86%	6,11%	2,18%	1,35%	8,05%	4,64%	100,0%
14:40-14:50	47,88%	3,66%	0,39%	25,10%	0,86%	6,11%	2,04%	1,37%	8,76%	3,83%	100,0%
14:50-15:00	48,22%	3,58%	0,34%	24,39%	0,79%	6,13%	1,89%	1,60%	9,64%	3,41%	100,0%
15:00-15:10	45,25%	3,04%	0,47%	21,15%	0,79%	6,36%	1,79%	1,89%	15,14%	4,12%	100,0%
15:10-15:20	43,95%	3,14%	0,54%	21,03%	0,76%	6,45%	1,69%	2,09%	16,96%	3,39%	100,0%
15:20-15:30	43,46%	3,02%	0,64%	19,71%	0,86%	6,77%	1,84%	1,96%	18,82%	2,92%	100,0%
15:30-15:40	38,28%	3,07%	0,74%	19,46%	0,96%	7,68%	2,26%	2,31%	21,79%	3,46%	100,0%
15:40-15:50	35,90%	3,12%	0,88%	19,41%	1,13%	8,71%	2,36%	2,50%	23,09%	2,90%	100,0%
15:50-16:00	34,04%	3,19%	1,08%	18,18%	1,30%	8,76%	2,58%	2,80%	24,66%	3,41%	100,0%
16:00-16:10	25,89%	3,21%	1,57%	16,66%	1,57%	10,94%	3,39%	3,36%	28,37%	5,03%	100,0%
16:10-16:20	24,96%	3,21%	1,64%	16,66%	1,72%	11,75%	3,68%	3,58%	28,81%	3,98%	100,0%
16:20-16:30	24,74%	3,19%	1,77%	16,22%	1,74%	11,88%	3,93%	3,63%	29,06%	3,85%	100,0%
16:30-16:40	21,40%	3,36%	1,84%	15,26%	1,99%	13,10%	4,76%	3,78%	29,99%	4,52%	100,0%
16:40-16:50	20,39%	3,44%	1,99%	15,34%	2,16%	13,30%	4,88%	3,85%	30,70%	3,95%	100,0%
16:50-17:00	19,46%	3,53%	1,94%	15,44%	2,13%	13,08%	5,03%	3,85%	30,99%	4,54%	100,0%
17:00-17:10	16,39%	3,66%	2,04%	16,25%	2,28%	12,39%	6,33%	4,12%	28,98%	7,56%	100,0%
17:10-17:20	15,83%	3,75%	2,16%	17,20%	2,40%	12,93%	6,36%	4,39%	29,47%	5,50%	100,0%

17:20-17:30	15,71%	3,71%	2,21%	17,79%	2,63%	12,64%	6,77%	4,37%	28,79%	5,40%	100,0%
17:30-17:40	15,09%	3,66%	2,18%	17,89%	2,60%	12,93%	7,19%	4,27%	28,07%	6,11%	100,0%
17:40-17:50	15,04%	3,71%	2,18%	18,13%	2,67%	13,57%	7,73%	4,20%	27,48%	5,28%	100,0%
17:50-18:00	14,75%	3,75%	2,06%	18,04%	2,65%	14,38%	8,15%	4,37%	25,87%	5,99%	100,0%
18:00-18:10	14,36%	3,41%	2,01%	19,14%	2,90%	14,50%	9,99%	4,44%	20,81%	8,44%	100,0%
18:10-18:20	13,94%	3,46%	2,04%	19,56%	3,09%	15,39%	10,43%	4,59%	20,66%	6,85%	100,0%
18:20-18:30	13,60%	3,51%	2,01%	19,39%	3,02%	15,46%	10,85%	4,86%	20,83%	6,48%	100,0%
18:30-18:40	13,28%	3,51%	2,01%	19,61%	2,97%	16,02%	10,92%	5,08%	20,20%	6,40%	100,0%
18:40-18:50	13,25%	3,48%	2,01%	19,71%	2,82%	16,47%	11,19%	4,93%	20,52%	5,62%	100,0%
18:50-19:00	13,03%	3,58%	1,99%	19,29%	2,82%	16,15%	11,26%	5,08%	20,00%	6,80%	100,0%
19:00-19:10	11,36%	3,63%	1,79%	20,02%	2,97%	16,12%	12,00%	5,23%	18,13%	8,74%	100,0%
19:10-19:20	11,90%	3,63%	1,72%	19,88%	3,21%	16,76%	11,68%	5,35%	18,55%	7,31%	100,0%
19:20-19:30	11,31%	3,63%	1,69%	20,74%	3,44%	16,61%	11,39%	5,47%	18,97%	6,75%	100,0%
19:30-19:40	11,09%	3,73%	1,50%	20,61%	3,48%	16,74%	11,07%	5,47%	18,72%	7,58%	100,0%
19:40-19:50	10,90%	3,75%	1,60%	20,61%	3,44%	17,13%	10,99%	5,52%	18,92%	7,14%	100,0%
19:50-20:00	11,14%	3,80%	1,57%	21,03%	3,24%	16,56%	10,85%	5,23%	18,72%	7,85%	100,0%
20:00-20:10	13,91%	3,51%	1,52%	22,72%	2,97%	15,04%	9,45%	4,59%	17,23%	9,06%	100,0%
20:10-20:20	14,60%	3,48%	1,72%	23,53%	2,70%	15,19%	8,83%	4,49%	17,72%	7,73%	100,0%
20:20-20:30	15,90%	3,41%	1,77%	23,58%	2,48%	14,87%	8,69%	4,22%	17,69%	7,39%	100,0%
20:30-20:40	18,90%	3,14%	1,64%	25,08%	2,06%	13,42%	7,41%	4,05%	16,66%	7,63%	100,0%
20:40-20:50	19,90%	3,02%	1,52%	25,87%	1,42%	13,33%	7,17%	3,85%	16,93%	6,99%	100,0%
20:50-21:00	24,22%	2,90%	1,45%	24,17%	1,25%	11,48%	6,26%	3,51%	16,56%	8,20%	100,0%
21:00-21:10	32,96%	2,75%	0,88%	23,29%	1,25%	8,93%	3,75%	2,70%	15,46%	8,02%	100,0%
21:10-21:20	34,85%	2,75%	0,79%	23,21%	1,18%	8,98%	3,39%	2,50%	16,17%	6,18%	100,0%
21:20-21:30	36,98%	2,72%	0,79%	21,18%	1,20%	8,59%	3,12%	2,18%	17,35%	5,89%	100,0%
21:30-21:40	35,36%	2,65%	0,56%	20,81%	1,03%	7,75%	2,63%	2,16%	20,98%	6,06%	100,0%
21:40-21:50	34,85%	2,63%	0,54%	20,96%	1,03%	7,68%	2,53%	2,23%	22,60%	4,96%	100,0%
21:50-22:00	34,99%	2,65%	0,61%	19,61%	0,79%	7,44%	2,33%	2,26%	24,02%	5,30%	100,0%
22:00-22:10	33,94%	2,36%	0,49%	16,47%	0,91%	6,48%	1,60%	2,26%	30,33%	5,18%	100,0%
22:10-22:20	34,75%	2,16%	0,49%	14,94%	0,86%	6,13%	1,47%	2,33%	32,76%	4,10%	100,0%
22:20-22:30	35,29%	2,09%	0,42%	12,56%	0,81%	6,53%	1,35%	2,33%	35,04%	3,58%	100,0%
22:30-22:40	33,15%	1,94%	0,44%	10,90%	0,54%	6,18%	1,50%	2,23%	39,36%	3,75%	100,0%
22:40-22:50	32,42%	1,89%	0,42%	10,18%	0,49%	6,28%	1,42%	2,33%	41,18%	3,39%	100,0%
22:50-23:00	33,84%	1,84%	0,39%	8,91%	0,47%	6,31%	1,30%	2,21%	41,64%	3,09%	100,0%
23:00-23:10	37,37%	1,77%	0,39%	7,07%	0,44%	5,91%	1,25%	2,18%	40,25%	3,36%	100,0%
23:10-23:20	38,26%	1,74%	0,42%	6,43%	0,42%	5,91%	1,25%	2,16%	40,93%	2,48%	100,0%
23:20-23:30	40,56%	1,74%	0,44%	5,42%	0,42%	5,91%	1,20%	2,18%	40,00%	2,11%	100,0%

23:30-23:40	45,91%	1,69%	0,44%	3,85%	0,29%	6,04%	1,13%	2,23%	36,17%	2,23%	100,0%
23:40-23:50	48,02%	1,64%	0,42%	3,44%	0,29%	5,89%	1,10%	2,23%	34,85%	2,11%	100,0%
23:50-0:00	53,42%	1,62%	0,39%	3,21%	0,25%	5,77%	0,96%	2,09%	29,84%	2,45%	100,0%
0:00-0:10	65,87%	1,28%	0,37%	2,55%	0,22%	5,18%	0,91%	1,55%	19,17%	2,92%	100,0%
0:10-0:20	68,49%	1,13%	0,29%	2,09%	0,22%	5,10%	0,71%	1,37%	18,09%	2,50%	100,0%
0:20-0:30	70,82%	1,08%	0,27%	1,74%	0,22%	4,81%	0,74%	1,35%	16,83%	2,13%	100,0%
0:30-0:40	76,10%	1,01%	0,20%	1,10%	0,20%	4,54%	0,64%	1,08%	13,33%	1,82%	100,0%
0:40-0:50	77,89%	0,98%	0,20%	0,96%	0,17%	4,37%	0,59%	1,15%	12,27%	1,42%	100,0%
0:50-1:00	79,93%	0,98%	0,17%	0,81%	0,15%	4,07%	0,54%	1,03%	10,85%	1,47%	100,0%
1:00-1:10	84,71%	0,83%	0,12%	0,71%	0,12%	3,58%	0,61%	0,81%	7,34%	1,15%	100,0%
1:10-1:20	86,38%	0,81%	0,12%	0,52%	0,12%	3,48%	0,59%	0,74%	6,53%	0,71%	100,0%
1:20-1:30	87,14%	0,71%	0,10%	0,47%	0,10%	3,48%	0,64%	0,74%	5,89%	0,74%	100,0%
1:30-1:40	89,30%	0,69%	0,10%	0,42%	0,12%	3,14%	0,59%	0,61%	4,20%	0,83%	100,0%
1:40-1:50	90,18%	0,69%	0,10%	0,37%	0,10%	3,09%	0,56%	0,56%	3,71%	0,64%	100,0%
1:50-2:00	91,24%	0,64%	0,10%	0,34%	0,10%	2,90%	0,54%	0,52%	3,04%	0,59%	100,0%
2:00-2:10	93,57%	0,61%	0,05%	0,49%	0,10%	2,28%	0,29%	0,37%	1,23%	1,01%	100,0%
2:10-2:20	94,16%	0,61%	0,02%	0,39%	0,10%	2,18%	0,29%	0,39%	1,10%	0,74%	100,0%
2:20-2:30	94,60%	0,59%	0,02%	0,27%	0,10%	2,13%	0,29%	0,34%	1,10%	0,54%	100,0%
2:30-2:40	95,19%	0,56%		0,22%	0,07%	2,11%	0,27%	0,34%	0,88%	0,34%	100,0%
2:40-2:50	95,48%	0,56%		0,25%	0,07%	2,01%	0,27%	0,29%	0,71%	0,34%	100,0%
2:50-3:00	95,80%	0,54%		0,25%	0,05%	1,94%	0,27%	0,29%	0,54%	0,32%	100,0%
3:00-3:10	96,37%	0,39%		0,37%	0,02%	1,57%	0,20%	0,15%	0,22%	0,71%	100,0%
3:10-3:20	96,69%	0,37%		0,32%	0,02%	1,52%	0,20%	0,15%	0,20%	0,54%	100,0%
3:20-3:30	96,86%	0,37%		0,32%	0,02%	1,50%	0,20%	0,15%	0,22%	0,37%	100,0%
3:30-3:40	97,20%	0,34%		0,29%	0,02%	1,30%	0,20%	0,10%	0,15%	0,39%	100,0%
3:40-3:50	97,28%	0,32%		0,34%	0,02%	1,23%	0,20%	0,10%	0,20%	0,32%	100,0%
3:50-4:00	97,37%	0,32%		0,32%	0,02%	1,18%	0,20%	0,10%	0,22%	0,27%	100,0%
4:00-4:10	97,74%	0,32%		0,32%	0,02%	0,98%	0,17%	0,07%	0,07%	0,29%	100,0%
4:10-4:20	97,87%	0,32%		0,27%	0,02%	0,93%	0,15%	0,07%	0,07%	0,29%	100,0%
4:20-4:30	97,99%	0,32%		0,25%	0,02%	0,81%	0,10%	0,05%	0,07%	0,39%	100,0%
4:30-4:40	97,99%	0,32%		0,32%	0,05%	0,74%	0,12%	0,05%	0,07%	0,34%	100,0%
4:40-4:50	98,18%	0,32%		0,27%	0,07%	0,66%	0,12%	0,05%	0,07%	0,25%	100,0%
4:50-5:00	98,40%	0,32%		0,22%	0,07%	0,61%	0,12%	0,02%	0,05%	0,17%	100,0%
5:00-5:10	98,28%	0,29%		0,29%	0,07%	0,42%	0,10%	0,02%	0,07%	0,44%	100,0%
5:10-5:20	98,36%	0,29%		0,32%	0,07%	0,42%	0,10%		0,07%	0,37%	100,0%
5:20-5:30	98,43%	0,27%		0,27%	0,02%	0,42%	0,07%		0,12%	0,39%	100,0%
5:30-5:40	98,38%	0,29%		0,27%	0,02%	0,42%	0,07%		0,12%	0,42%	100,0%

5:40-5:50	98,40%	0,32%	0,20%	0,02%	0,39%	0,07%	0,15%	0,44%	100,0%
5:50-6:00	98,48%	0,39%	0,20%	0,02%	0,29%	0,07%	0,10%	0,44%	100,0%

---

Tabla A19. Evolución del porcentaje de personas que realiza la misma actividad secundaria en el mismo momento del día.

Actividad secundaria categorizada												
Total	Hora Intervalos de 10 minutos	Cuidados personales	Trabajo remunerado	Estudios	Hogar y familia	Trabajo voluntario y reuniones	Vida social y diversión	Deporte y actividades al aire libre	Aficiones e informática	Medios de comunicación	Trayectos y empleo del tiempo no especificado	Total
	6:00-6:10	0,06%			0,04%	0,11%	0,06%	0,06%	0,02%	0,04%		0,05%
	6:10-6:20	0,19%			0,04%	0,05%	0,06%	0,06%	0,02%	0,05%		0,06%
	6:20-6:30	0,18%			0,03%	0,06%	0,06%	0,06%	0,03%	0,08%		0,07%
	6:30-6:40	0,23%			0,07%	0,05%	0,06%	0,06%	0,03%	0,12%		0,09%
	6:40-6:50	0,28%			0,08%	0,05%	0,06%	0,06%	0,06%	0,16%		0,10%
	6:50-7:00	0,34%			0,12%	0,05%	0,07%	0,06%	0,08%	0,22%		0,13%
	7:00-7:10	0,31%	0,01%		0,19%	0,11%	0,08%	0,06%	0,06%	0,30%	0,51%	0,17%
	7:10-7:20	0,38%			0,19%	0,11%	0,09%	0,11%	0,10%	0,37%		0,20%
	7:20-7:30	0,33%			0,26%	0,16%	0,09%	0,11%	0,14%	0,45%		0,24%
	7:30-7:40	0,32%	0,04%		0,32%	0,33%	0,10%	0,11%	0,06%	0,55%	0,25%	0,28%
	7:40-7:50	0,36%	0,04%	0,39%	0,32%	0,33%	0,13%	0,11%	0,06%	0,61%		0,32%
	7:50-8:00	0,50%		0,39%	0,39%	0,22%	0,14%	0,06%	0,14%	0,58%	0,25%	0,32%
	8:00-8:10	0,70%	0,01%	0,78%	0,50%	0,16%	0,15%	0,06%	0,21%	0,59%		0,34%
	8:10-8:20	0,52%	0,03%	0,78%	0,62%	0,22%	0,18%	0,11%	0,14%	0,64%	0,51%	0,38%
	8:20-8:30	0,66%	0,03%	1,17%	0,72%	0,38%	0,21%	0,11%	0,26%	0,68%	0,51%	0,42%
	8:30-8:40	0,65%	0,07%	0,39%	0,71%	0,49%	0,20%	0,17%	0,32%	0,73%		0,44%
	8:40-8:50	0,60%	0,03%	0,39%	0,67%	0,38%	0,25%	0,22%	0,30%	0,75%	0,25%	0,46%
	8:50-9:00	0,57%	0,03%		0,65%	0,66%	0,25%	0,22%	0,30%	0,74%	0,25%	0,46%
	9:00-9:10	0,60%	0,10%	0,78%	0,58%	0,99%	0,29%	0,28%	0,26%	0,81%		0,50%
	9:10-9:20	0,64%	0,09%	0,78%	0,69%	0,82%	0,31%	0,28%	0,38%	0,90%		0,55%
	9:20-9:30	0,66%	0,12%	0,39%	0,67%	0,88%	0,35%	0,39%	0,18%	0,94%	0,51%	0,59%
	9:30-9:40	0,64%	0,21%	0,39%	0,68%	1,10%	0,39%	0,28%	0,27%	0,95%	0,51%	0,62%
	9:40-9:50	0,54%	0,18%		0,77%	1,32%	0,40%	0,28%	0,29%	0,95%	0,76%	0,63%
	9:50-10:00	0,51%	0,16%		0,74%	1,04%	0,41%	0,22%	0,27%	1,00%	0,76%	0,64%
	10:00-10:10	0,54%	0,40%		0,93%	1,32%	0,44%	0,44%	0,46%	0,99%		0,68%
	10:10-10:20	0,56%	0,37%		0,91%	1,37%	0,48%	0,33%	0,40%	1,00%	0,25%	0,69%
	10:20-10:30	0,61%	0,32%	0,39%	0,96%	1,37%	0,49%	0,39%	0,49%	1,02%		0,71%
	10:30-10:40	0,59%	0,27%	0,39%	1,10%	1,32%	0,50%	0,61%	0,62%	1,02%		0,73%
	10:40-10:50	0,65%	0,21%	0,78%	1,12%	1,37%	0,53%	0,77%	0,53%	1,02%	0,51%	0,74%



10:50-11:00	0,84%	0,22%	1,17%	1,09%	1,43%	0,53%	0,61%	0,62%	1,00%	0,76%	0,75%
11:00-11:10	0,92%	0,22%	0,39%	1,27%	1,76%	0,59%	1,05%	0,78%	0,97%	0,25%	0,78%
11:10-11:20	0,83%	0,18%	0,39%	1,33%	1,76%	0,62%	1,05%	0,70%	0,97%	0,25%	0,79%
11:20-11:30	0,79%	0,18%	0,39%	1,30%	1,65%	0,63%	1,27%	0,73%	0,98%		0,80%
11:30-11:40	0,61%	0,10%	0,39%	1,26%	1,70%	0,63%	1,10%	0,62%	0,94%		0,78%
11:40-11:50	0,61%	0,12%	0,39%	1,27%	1,70%	0,63%	1,10%	0,59%	0,94%	0,25%	0,78%
11:50-12:00	0,63%	0,12%	0,39%	1,19%	1,92%	0,64%	1,16%	0,61%	0,93%		0,78%
12:00-12:10	0,61%	0,28%	1,17%	1,24%	1,98%	0,67%	1,10%	0,53%	0,89%		0,78%
12:10-12:20	0,59%	0,34%	0,39%	1,35%	1,76%	0,69%	1,16%	0,69%	0,92%		0,81%
12:20-12:30	0,55%	0,34%	0,39%	1,39%	1,76%	0,71%	1,10%	0,81%	0,90%	0,25%	0,82%
12:30-12:40	0,55%	0,44%	0,39%	1,37%	1,65%	0,74%	1,21%	0,78%	0,92%	0,51%	0,84%
12:40-12:50	0,52%	0,47%	0,39%	1,38%	1,76%	0,76%	1,38%	0,69%	0,91%	0,25%	0,85%
12:50-13:00	0,46%	0,65%	0,39%	1,38%	1,65%	0,79%	1,16%	0,77%	0,93%	1,02%	0,87%
13:00-13:10	0,77%	2,69%	0,39%	1,47%	1,59%	0,85%	1,05%	0,69%	1,02%	0,51%	0,99%
13:10-13:20	0,68%	2,81%	0,39%	1,43%	1,65%	0,88%	1,05%	0,70%	1,06%	0,51%	1,01%
13:20-13:30	0,83%	3,22%	0,78%	1,52%	1,59%	0,92%	0,94%	0,77%	1,11%	0,25%	1,07%
13:30-13:40	0,82%	4,22%	0,78%	1,35%	1,37%	0,99%	0,72%	0,81%	1,18%		1,14%
13:40-13:50	0,73%	4,36%	0,78%	1,31%	1,43%	1,02%	0,72%	0,80%	1,19%	0,51%	1,16%
13:50-14:00	0,70%	4,77%	0,78%	1,21%	1,26%	1,09%	0,72%	0,75%	1,24%	0,76%	1,21%
14:00-14:10	1,06%	7,62%		1,04%	1,10%	1,32%	0,61%	0,57%	1,56%	1,02%	1,49%
14:10-14:20	0,89%	7,83%		1,02%	0,99%	1,43%	0,50%	0,72%	1,61%	1,27%	1,56%
14:20-14:30	0,98%	7,85%		0,98%	0,77%	1,52%	0,50%	0,62%	1,67%	0,76%	1,63%
14:30-14:40	0,77%	7,60%	0,39%	0,96%	0,82%	1,58%	0,44%	0,67%	1,73%	0,51%	1,67%
14:40-14:50	0,77%	7,43%	0,78%	0,88%	0,82%	1,57%	0,44%	0,70%	1,66%	0,25%	1,64%
14:50-15:00	0,78%	6,98%	0,78%	0,79%	0,77%	1,56%	0,33%	0,77%	1,60%	1,27%	1,59%
15:00-15:10	0,73%	4,47%	0,78%	0,74%	0,66%	1,45%	0,39%	0,81%	1,49%	1,02%	1,45%
15:10-15:20	0,73%	3,88%	0,78%	0,77%	0,49%	1,43%	0,33%	0,88%	1,42%	0,76%	1,40%
15:20-15:30	0,71%	3,50%	0,78%	0,80%	0,38%	1,42%	0,33%	0,93%	1,35%	0,51%	1,36%
15:30-15:40	0,63%	2,51%	0,39%	0,82%	0,60%	1,30%	0,39%	0,99%	1,16%	0,25%	1,21%
15:40-15:50	0,65%	2,21%	1,17%	0,81%	0,60%	1,24%	0,33%	0,96%	1,07%	0,25%	1,14%
15:50-16:00	0,68%	1,93%	1,17%	0,78%	0,77%	1,18%	0,44%	0,93%	0,99%	0,25%	1,08%
16:00-16:10	0,83%	0,78%	1,56%	0,85%	0,66%	1,03%	0,39%	1,28%	0,82%	0,25%	0,93%
16:10-16:20	0,89%	0,69%	1,56%	0,89%	0,71%	1,03%	0,33%	1,26%	0,80%	1,02%	0,93%
16:20-16:30	0,89%	0,58%	1,56%	0,93%	0,71%	1,04%	0,50%	1,32%	0,79%	0,76%	0,93%
16:30-16:40	0,84%	0,40%	2,33%	1,02%	0,71%	1,02%	0,83%	1,36%	0,75%	0,76%	0,91%
16:40-16:50	0,78%	0,34%	2,33%	1,10%	0,66%	1,02%	0,94%	1,36%	0,73%	0,25%	0,90%
16:50-17:00	0,92%	0,27%	1,95%	1,12%	0,77%	1,02%	1,21%	1,39%	0,72%		0,90%

17:00-17:10	0,92%	0,13%	1,17%	1,19%	0,99%	1,08%	1,60%	1,44%	0,75%	0,25%	0,95%
17:10-17:20	1,02%	0,13%	1,56%	1,26%	1,15%	1,12%	1,76%	1,52%	0,73%	1,02%	0,97%
17:20-17:30	0,92%	0,13%	1,56%	1,30%	1,43%	1,15%	2,26%	1,53%	0,74%	0,51%	1,00%
17:30-17:40	1,12%	0,16%	1,56%	1,29%	1,37%	1,19%	2,42%	1,45%	0,76%	0,25%	1,03%
17:40-17:50	1,28%	0,10%	1,17%	1,33%	1,43%	1,21%	2,42%	1,45%	0,75%	0,76%	1,04%
17:50-18:00	1,31%	0,12%	1,17%	1,33%	1,43%	1,21%	2,20%	1,34%	0,73%	1,27%	1,03%
18:00-18:10	1,58%	0,09%	2,33%	1,37%	1,87%	1,28%	2,26%	1,24%	0,76%	0,76%	1,08%
18:10-18:20	1,52%	0,07%	1,95%	1,35%	1,81%	1,33%	2,31%	1,21%	0,75%	0,25%	1,10%
18:20-18:30	1,44%	0,06%	1,95%	1,29%	1,70%	1,37%	2,31%	1,07%	0,74%		1,11%
18:30-18:40	1,39%	0,07%	2,72%	1,31%	1,43%	1,38%	2,42%	1,08%	0,76%	0,25%	1,13%
18:40-18:50	1,24%	0,04%	2,72%	1,25%	1,59%	1,38%	2,59%	1,16%	0,76%	0,51%	1,12%
18:50-19:00	1,28%	0,01%	2,72%	1,24%	1,70%	1,34%	2,48%	1,08%	0,76%	0,25%	1,10%
19:00-19:10	1,24%	0,04%	1,17%	1,17%	1,48%	1,31%	2,04%	1,16%	0,76%	0,25%	1,08%
19:10-19:20	1,25%	0,06%	1,56%	1,16%	1,37%	1,32%	1,87%	1,31%	0,76%	0,51%	1,08%
19:20-19:30	1,29%	0,07%	1,56%	1,22%	1,48%	1,33%	1,82%	1,24%	0,73%	1,52%	1,08%
19:30-19:40	1,26%	0,06%	1,95%	1,20%	1,37%	1,31%	1,87%	1,42%	0,76%	1,27%	1,08%
19:40-19:50	1,17%	0,06%	1,56%	1,14%	1,21%	1,30%	1,87%	1,50%	0,74%	1,27%	1,07%
19:50-20:00	1,25%	0,04%	1,56%	1,14%	1,15%	1,30%	1,82%	1,50%	0,77%	0,51%	1,07%
20:00-20:10	1,31%	0,07%	1,17%	1,18%	1,10%	1,27%	1,38%	1,32%	0,87%	0,76%	1,10%
20:10-20:20	1,17%	0,07%	0,78%	1,26%	1,15%	1,28%	1,38%	1,39%	0,92%	1,27%	1,12%
20:20-20:30	1,44%	0,07%	0,39%	1,24%	1,21%	1,29%	1,27%	1,40%	0,95%	1,27%	1,14%
20:30-20:40	1,38%	0,04%	0,39%	1,18%	0,77%	1,29%	1,32%	1,12%	1,06%	0,76%	1,17%
20:40-20:50	1,42%	0,03%	0,78%	1,11%	0,82%	1,30%	1,21%	0,97%	1,07%	1,27%	1,17%
20:50-21:00	1,52%	0,03%	1,17%	1,15%	0,88%	1,30%	1,21%	0,83%	1,14%	0,51%	1,20%
21:00-21:10	1,56%	0,07%	0,78%	0,99%	0,55%	1,39%	0,94%	0,88%	1,49%	0,76%	1,36%
21:10-21:20	1,45%	0,10%	0,78%	1,00%	0,38%	1,40%	0,77%	0,94%	1,51%	0,76%	1,37%
21:20-21:30	1,63%	0,12%	0,78%	1,00%	0,49%	1,43%	0,61%	0,88%	1,56%	0,76%	1,41%
21:30-21:40	1,56%	0,10%	0,39%	1,03%	0,27%	1,40%	0,55%	0,81%	1,49%	0,25%	1,37%
21:40-21:50	1,26%	0,10%	0,39%	0,95%	0,27%	1,38%	0,61%	1,07%	1,44%	0,51%	1,33%
21:50-22:00	1,48%	0,07%	0,39%	0,83%	0,38%	1,35%	0,44%	1,07%	1,41%	2,28%	1,31%
22:00-22:10	1,25%	0,15%	0,78%	0,88%	0,49%	1,28%	0,39%	1,21%	1,30%	2,54%	1,23%
22:10-22:20	1,15%	0,16%	1,17%	0,82%	0,27%	1,28%	0,33%	1,24%	1,28%	3,30%	1,22%
22:20-22:30	1,17%	0,15%	1,17%	0,70%	0,27%	1,27%	0,39%	1,55%	1,22%	3,05%	1,19%
22:30-22:40	1,06%	0,10%	1,95%	0,65%	0,27%	1,17%	0,50%	1,80%	1,05%	2,79%	1,08%
22:40-22:50	0,98%	0,07%	1,56%	0,64%	0,16%	1,15%	0,44%	1,95%	0,92%	4,31%	1,02%
22:50-23:00	1,01%	0,03%	1,17%	0,68%	0,16%	1,07%	0,44%	1,98%	0,84%	4,82%	0,95%
23:00-23:10	0,94%	0,04%	1,17%	0,54%	0,27%	0,90%	0,39%	1,98%	0,67%	4,06%	0,80%

23:10-23:20	0,92%	0,04%	1,17%	0,52%	0,27%	0,88%	0,39%	1,95%	0,63%	3,81%	0,77%
23:20-23:30	0,97%	0,04%	1,17%	0,47%	0,22%	0,83%	0,33%	1,95%	0,58%	4,82%	0,73%
23:30-23:40	0,88%	0,07%	1,17%	0,37%	0,38%	0,72%	0,33%	1,66%	0,49%	3,30%	0,62%
23:40-23:50	0,83%	0,07%	1,17%	0,35%	0,33%	0,68%	0,28%	1,58%	0,47%	3,05%	0,59%
23:50-0:00	0,82%	0,06%	0,78%	0,25%	0,33%	0,61%	0,28%	1,44%	0,41%	2,28%	0,52%
0:00-0:10	0,61%	0,07%	1,17%	0,18%	0,22%	0,43%	0,33%	0,81%	0,30%	0,76%	0,37%
0:10-0:20	0,55%	0,07%	1,56%	0,15%	0,16%	0,40%	0,39%	0,75%	0,27%	0,76%	0,34%
0:20-0:30	0,50%	0,07%	1,17%	0,12%	0,11%	0,38%	0,28%	0,69%	0,23%	1,02%	0,31%
0:30-0:40	0,50%	0,07%	1,17%	0,10%	0,05%	0,31%	0,33%	0,51%	0,20%	0,76%	0,26%
0:40-0:50	0,40%	0,07%	0,78%	0,09%	0,05%	0,29%	0,39%	0,51%	0,19%	0,76%	0,24%
0:50-1:00	0,36%	0,07%	0,78%	0,10%	0,05%	0,26%	0,44%	0,48%	0,17%	1,27%	0,22%
1:00-1:10	0,41%	0,03%	0,78%	0,06%	0,11%	0,21%	0,44%	0,30%	0,13%	1,02%	0,17%
1:10-1:20	0,36%	0,03%	0,39%	0,06%	0,05%	0,19%	0,50%	0,29%	0,12%	1,27%	0,16%
1:20-1:30	0,38%	0,01%	0,39%	0,05%		0,18%	0,33%	0,29%	0,11%	1,52%	0,15%
1:30-1:40	0,36%	0,03%	0,39%	0,06%	0,05%	0,15%	0,44%	0,22%	0,10%	0,76%	0,13%
1:40-1:50	0,34%	0,03%		0,06%	0,05%	0,15%	0,39%	0,26%	0,09%	0,76%	0,13%
1:50-2:00	0,28%	0,04%		0,05%	0,05%	0,14%	0,39%	0,21%	0,08%	0,51%	0,12%
2:00-2:10	0,22%	0,06%		0,02%		0,11%	0,39%	0,10%	0,04%	0,25%	0,08%
2:10-2:20	0,22%	0,06%		0,01%		0,10%	0,33%	0,08%	0,04%	0,25%	0,08%
2:20-2:30	0,18%	0,06%		0,02%		0,10%	0,44%	0,08%	0,04%	0,51%	0,08%
2:30-2:40	0,18%	0,04%		0,01%		0,09%	0,44%	0,05%	0,03%		0,07%
2:40-2:50	0,17%	0,03%		0,01%		0,09%	0,44%	0,03%	0,03%		0,06%
2:50-3:00	0,11%	0,03%		0,01%		0,09%	0,44%	0,05%	0,03%		0,06%
3:00-3:10	0,10%	0,03%		0,01%		0,08%	0,39%	0,05%	0,03%		0,05%
3:10-3:20	0,09%	0,04%		0,01%		0,08%	0,39%	0,02%	0,03%		0,05%
3:20-3:30	0,08%	0,04%		0,01%		0,07%	0,33%	0,02%	0,02%		0,05%
3:30-3:40	0,05%	0,03%		0,01%		0,07%	0,33%	0,03%	0,02%		0,05%
3:40-3:50	0,05%	0,03%				0,07%	0,28%	0,02%	0,02%		0,04%
3:50-4:00	0,05%	0,03%		0,01%		0,06%	0,33%	0,02%	0,02%		0,04%
4:00-4:10	0,05%	0,01%				0,06%	0,28%	0,02%	0,02%		0,04%
4:10-4:20	0,04%	0,01%				0,06%	0,28%		0,02%		0,04%
4:20-4:30	0,04%	0,01%				0,06%	0,28%		0,02%		0,04%
4:30-4:40	0,05%	0,01%				0,06%	0,11%		0,02%		0,04%
4:40-4:50	0,04%	0,01%				0,06%	0,11%		0,02%		0,04%
4:50-5:00	0,04%	0,01%		0,01%		0,06%	0,11%		0,02%		0,04%
5:00-5:10	0,06%	0,01%		0,01%		0,06%	0,11%		0,02%		0,04%
5:10-5:20	0,04%	0,01%				0,06%	0,11%		0,02%		0,04%



Tabla A18. Evolución del porcentaje de a) hombres y b) mujeres que realizan la misma actividad principal en el mismo momento del día.

Sexo	Hora Intervalos de 10 minutos	Actividad secundaria categorizada										Total
		Cuidados personales	Trabajo remunerado	Estudios	Hogar y familia	Trabajo voluntario y reuniones	Vida social y diversión	Deporte y actividades al aire libre	Aficiones e informática	Medios de comunicación	Trayectos y empleo del tiempo no especificado	
Hombres	6:00-6:10	0,13%			0,07%		0,06%	0,10%	0,03%	0,06%		0,06%
	6:10-6:20	0,28%			0,07%		0,07%	0,10%	0,03%	0,10%		0,08%
	6:20-6:30	0,20%			0,07%		0,08%	0,10%	0,06%	0,12%		0,09%
	6:30-6:40	0,18%			0,12%		0,08%	0,10%	0,03%	0,18%		0,11%
	6:40-6:50	0,35%			0,11%	0,16%	0,08%	0,10%	0,09%	0,24%		0,14%
	6:50-7:00	0,43%			0,09%		0,08%	0,10%	0,11%	0,31%		0,17%
	7:00-7:10	0,38%			0,12%	0,16%	0,09%	0,10%	0,11%	0,41%		0,21%
	7:10-7:20	0,48%			0,19%	0,16%	0,10%	0,20%	0,14%	0,46%		0,24%
	7:20-7:30	0,30%			0,25%	0,33%	0,10%	0,20%	0,17%	0,57%		0,28%
	7:30-7:40	0,28%	0,06%		0,32%	0,49%	0,11%	0,20%	0,09%	0,67%		0,32%
	7:40-7:50	0,38%	0,04%		0,30%	0,65%	0,14%	0,20%	0,09%	0,72%		0,36%
	7:50-8:00	0,45%		0,83%	0,46%	0,33%	0,15%	0,10%	0,20%	0,68%	0,80%	0,36%
	8:00-8:10	0,71%	0,02%	1,67%	0,39%	0,33%	0,15%	0,10%	0,23%	0,64%		0,35%
	8:10-8:20	0,40%	0,04%	1,67%	0,51%	0,49%	0,18%	0,20%	0,11%	0,68%	0,80%	0,38%
	8:20-8:30	0,48%	0,04%	1,67%	0,49%	0,49%	0,20%	0,20%	0,32%	0,69%		0,39%
	8:30-8:40	0,53%	0,06%	0,83%	0,55%	0,49%	0,19%	0,20%	0,46%	0,69%		0,39%
	8:40-8:50	0,43%	0,04%		0,53%	0,33%	0,23%	0,31%	0,37%	0,70%		0,41%
	8:50-9:00	0,50%	0,04%		0,62%	0,65%	0,24%	0,31%	0,32%	0,66%		0,41%
	9:00-9:10	0,43%	0,08%	0,83%	0,56%	0,98%	0,27%	0,51%	0,23%	0,70%		0,43%
	9:10-9:20	0,43%	0,08%	0,83%	0,55%	0,65%	0,29%	0,51%	0,34%	0,76%		0,47%
9:20-9:30	0,53%	0,10%		0,62%	0,65%	0,32%	0,51%	0,17%	0,79%	0,80%	0,50%	
9:30-9:40	0,48%	0,19%		0,62%	0,49%	0,37%	0,41%	0,29%	0,81%	0,80%	0,53%	
9:40-9:50	0,38%	0,19%		0,72%	0,82%	0,38%	0,41%	0,20%	0,78%		0,53%	
9:50-10:00	0,40%	0,17%		0,67%	0,33%	0,39%	0,41%	0,26%	0,81%	0,80%	0,54%	
10:00-10:10	0,58%	0,40%		0,92%	0,49%	0,43%	0,61%	0,46%	0,84%		0,60%	
10:10-10:20	0,78%	0,38%		0,92%	0,65%	0,47%	0,31%	0,46%	0,84%		0,62%	
10:20-10:30	0,61%	0,38%		0,97%	0,65%	0,49%	0,51%	0,60%	0,81%		0,63%	

10:30-10:40	0,53%	0,21%		1,18%	0,65%	0,50%	0,71%	0,80%	0,80%		0,63%
10:40-10:50	0,58%	0,15%		1,23%	0,65%	0,52%	0,92%	0,63%	0,80%		0,64%
10:50-11:00	0,86%	0,17%	0,83%	1,11%	0,65%	0,55%	0,71%	0,66%	0,80%	0,80%	0,66%
11:00-11:10	0,98%	0,21%	0,83%	1,32%	1,31%	0,58%	1,12%	0,80%	0,81%		0,70%
11:10-11:20	0,81%	0,19%	0,83%	1,46%	1,31%	0,61%	1,02%	0,57%	0,82%		0,71%
11:20-11:30	0,73%	0,17%	0,83%	1,60%	1,31%	0,61%	1,12%	0,57%	0,83%		0,72%
11:30-11:40	0,66%	0,06%	0,83%	1,68%	1,63%	0,62%	0,71%	0,55%	0,80%		0,71%
11:40-11:50	0,61%	0,06%	0,83%	1,57%	1,47%	0,62%	0,92%	0,52%	0,80%		0,71%
11:50-12:00	0,58%	0,04%	0,83%	1,43%	1,63%	0,63%	1,12%	0,57%	0,76%		0,69%
12:00-12:10	0,61%	0,27%	1,67%	1,29%	1,79%	0,68%	1,22%	0,55%	0,74%		0,71%
12:10-12:20	0,66%	0,31%	0,83%	1,34%	1,79%	0,69%	1,33%	0,63%	0,78%		0,74%
12:20-12:30	0,68%	0,33%	0,83%	1,36%	1,79%	0,70%	1,33%	0,75%	0,74%		0,74%
12:30-12:40	0,58%	0,38%	0,83%	1,43%	1,79%	0,74%	1,12%	0,83%	0,76%		0,77%
12:40-12:50	0,53%	0,42%	0,83%	1,34%	1,79%	0,78%	1,33%	0,72%	0,75%		0,78%
12:50-13:00	0,40%	0,63%	0,83%	1,29%	1,47%	0,82%	1,02%	0,86%	0,78%	1,60%	0,81%
13:00-13:10	0,66%	2,94%	0,83%	1,22%	1,47%	0,86%	0,92%	0,75%	0,88%	0,80%	0,95%
13:10-13:20	0,73%	3,13%	0,83%	1,23%	1,31%	0,88%	1,02%	0,83%	0,94%	0,80%	0,99%
13:20-13:30	0,78%	3,50%	1,67%	1,45%	1,14%	0,92%	0,82%	0,95%	0,99%	0,80%	1,05%
13:30-13:40	0,73%	4,51%	0,83%	1,08%	1,31%	0,97%	0,61%	0,92%	1,12%		1,13%
13:40-13:50	0,76%	4,65%	0,83%	1,06%	1,63%	1,00%	0,51%	0,86%	1,14%		1,16%
13:50-14:00	0,58%	5,07%	0,83%	0,99%	1,47%	1,07%	0,41%	0,89%	1,18%		1,21%
14:00-14:10	0,91%	7,84%		1,04%	1,47%	1,30%	0,51%	0,57%	1,58%	0,80%	1,57%
14:10-14:20	0,91%	8,05%		0,92%	1,31%	1,41%	0,20%	0,72%	1,67%	0,80%	1,66%
14:20-14:30	0,88%	8,14%		1,02%	1,14%	1,51%	0,31%	0,60%	1,74%	0,80%	1,74%
14:30-14:40	0,73%	7,74%	0,83%	1,02%	1,14%	1,57%	0,31%	0,75%	1,86%		1,80%
14:40-14:50	0,71%	7,66%	0,83%	0,85%	1,14%	1,55%	0,41%	0,78%	1,84%		1,78%
14:50-15:00	0,71%	7,24%	0,83%	0,83%	0,98%	1,52%	0,20%	0,83%	1,78%	0,80%	1,72%
15:00-15:10	0,68%	4,21%	0,83%	0,71%	0,65%	1,44%	0,31%	1,01%	1,61%	0,80%	1,52%
15:10-15:20	0,76%	3,59%	0,83%	0,60%	0,49%	1,43%	0,31%	0,92%	1,55%	0,80%	1,46%
15:20-15:30	0,76%	3,21%	0,83%	0,72%	0,33%	1,40%	0,31%	0,98%	1,45%	0,80%	1,41%
15:30-15:40	0,73%	2,27%		0,85%	0,82%	1,29%	0,41%	0,98%	1,24%		1,26%
15:40-15:50	0,78%	1,98%	0,83%	0,76%	0,65%	1,26%	0,31%	0,92%	1,15%		1,19%
15:50-16:00	0,91%	1,69%	0,83%	0,67%	1,14%	1,18%	0,51%	1,06%	1,05%	0,80%	1,12%
16:00-16:10	0,86%	0,60%	1,67%	0,71%	0,49%	1,01%	0,51%	1,26%	0,80%		0,91%
16:10-16:20	0,91%	0,56%	1,67%	0,78%	0,49%	1,03%	0,41%	1,24%	0,76%		0,90%
16:20-16:30	1,04%	0,42%	1,67%	0,81%	0,65%	1,02%	0,61%	1,35%	0,75%	0,80%	0,90%
16:30-16:40	0,98%	0,29%	2,50%	0,83%	0,65%	1,01%	1,02%	1,29%	0,71%	1,60%	0,88%

16:40-16:50	0,93%	0,19%	2,50%	0,90%	0,49%	1,02%	1,12%	1,32%	0,67%		0,87%
16:50-17:00	0,96%	0,17%	1,67%	0,88%	0,65%	1,02%	1,53%	1,41%	0,66%		0,87%
17:00-17:10	1,04%	0,15%	0,83%	1,09%	0,82%	1,05%	1,63%	1,41%	0,70%		0,91%
17:10-17:20	1,09%	0,15%	1,67%	1,08%	0,82%	1,08%	1,83%	1,47%	0,70%	0,80%	0,93%
17:20-17:30	1,04%	0,13%	1,67%	1,16%	1,31%	1,10%	2,14%	1,44%	0,70%		0,94%
17:30-17:40	1,14%	0,13%	1,67%	1,06%	1,47%	1,14%	2,34%	1,35%	0,74%		0,98%
17:40-17:50	1,26%	0,10%	1,67%	1,20%	1,47%	1,16%	2,04%	1,26%	0,74%	0,80%	0,99%
17:50-18:00	1,34%	0,10%	1,67%	1,23%	1,47%	1,18%	1,83%	1,12%	0,72%	0,80%	0,99%
18:00-18:10	1,69%	0,08%	3,33%	1,38%	1,79%	1,24%	1,73%	1,12%	0,75%		1,05%
18:10-18:20	1,46%	0,08%	2,50%	1,29%	1,96%	1,27%	1,83%	1,06%	0,76%		1,06%
18:20-18:30	1,34%	0,06%	2,50%	1,32%	1,96%	1,29%	1,83%	1,06%	0,75%		1,06%
18:30-18:40	1,34%	0,04%	4,17%	1,34%	1,79%	1,29%	1,83%	1,21%	0,81%	0,80%	1,08%
18:40-18:50	1,14%	0,02%	3,33%	1,39%	1,79%	1,27%	2,24%	1,26%	0,80%	0,80%	1,07%
18:50-19:00	1,21%	0,02%	3,33%	1,41%	1,79%	1,25%	2,24%	1,21%	0,81%	0,80%	1,07%
19:00-19:10	1,16%	0,02%	0,83%	1,31%	1,63%	1,22%	1,83%	1,24%	0,79%	0,80%	1,04%
19:10-19:20	1,16%	0,04%	0,83%	1,38%	1,63%	1,24%	1,53%	1,38%	0,79%	0,80%	1,05%
19:20-19:30	1,29%	0,06%	0,83%	1,34%	1,79%	1,27%	1,33%	1,26%	0,76%	1,60%	1,05%
19:30-19:40	1,14%	0,04%	2,50%	1,45%	2,12%	1,27%	1,43%	1,61%	0,80%	1,60%	1,08%
19:40-19:50	1,04%	0,04%	1,67%	1,36%	1,96%	1,25%	1,43%	1,70%	0,77%	1,60%	1,05%
19:50-20:00	1,09%	0,04%	1,67%	1,39%	1,96%	1,27%	1,43%	1,61%	0,80%	0,80%	1,07%
20:00-20:10	1,24%	0,06%	0,83%	1,34%	1,79%	1,28%	1,22%	1,52%	0,89%	0,80%	1,11%
20:10-20:20	1,16%	0,06%	0,83%	1,50%	1,79%	1,31%	1,33%	1,55%	0,95%	1,60%	1,15%
20:20-20:30	1,51%	0,06%	0,83%	1,41%	1,79%	1,32%	1,22%	1,49%	0,97%	1,60%	1,17%
20:30-20:40	1,57%	0,04%	0,83%	1,29%	0,98%	1,29%	1,33%	1,18%	1,12%	0,80%	1,19%
20:40-20:50	1,44%	0,02%	0,83%	1,25%	0,82%	1,31%	1,22%	1,09%	1,12%	0,80%	1,19%
20:50-21:00	1,57%	0,02%	1,67%	1,29%	0,82%	1,31%	1,33%	0,98%	1,20%		1,22%
21:00-21:10	1,54%	0,04%	0,83%	1,09%	0,82%	1,44%	1,02%	0,95%	1,64%	0,80%	1,43%
21:10-21:20	1,54%	0,08%	0,83%	1,18%	0,33%	1,45%	0,92%	0,98%	1,68%		1,46%
21:20-21:30	1,59%	0,08%	0,83%	1,29%	0,49%	1,51%	0,61%	0,92%	1,72%		1,50%
21:30-21:40	1,54%	0,08%		1,13%	0,33%	1,45%	0,61%	0,92%	1,64%		1,44%
21:40-21:50	1,39%	0,08%		1,08%	0,16%	1,42%	0,71%	1,15%	1,58%	1,60%	1,40%
21:50-22:00	1,59%	0,06%		0,85%	0,33%	1,40%	0,51%	1,06%	1,54%	4,80%	1,37%
22:00-22:10	1,24%	0,15%	0,83%	0,93%	0,49%	1,34%	0,51%	1,06%	1,44%	2,40%	1,30%
22:10-22:20	1,16%	0,17%	1,67%	0,92%	0,33%	1,34%	0,41%	1,24%	1,39%	4,00%	1,29%
22:20-22:30	1,19%	0,15%	1,67%	0,74%	0,33%	1,36%	0,51%	1,64%	1,32%	4,00%	1,28%
22:30-22:40	1,16%	0,13%	1,67%	0,71%	0,16%	1,28%	0,71%	1,81%	1,10%	3,20%	1,16%
22:40-22:50	1,06%	0,08%	0,83%	0,67%	0,16%	1,26%	0,51%	1,84%	0,97%	4,00%	1,09%

22:50-23:00	1,06%	0,02%	0,83%	0,67%	0,16%	1,17%	0,51%	1,75%	0,89%	5,60%	1,02%
23:00-23:10	0,88%	0,06%	0,83%	0,53%	0,33%	0,94%	0,51%	1,78%	0,71%	3,20%	0,83%
23:10-23:20	1,04%	0,06%	0,83%	0,49%	0,33%	0,90%	0,51%	1,78%	0,68%	4,80%	0,80%
23:20-23:30	1,04%	0,06%	0,83%	0,41%	0,16%	0,86%	0,41%	1,75%	0,61%	6,40%	0,75%
23:30-23:40	0,91%	0,06%		0,34%	0,33%	0,76%	0,31%	1,58%	0,50%	3,20%	0,65%
23:40-23:50	0,83%	0,06%		0,25%	0,33%	0,72%	0,31%	1,47%	0,50%	2,40%	0,62%
23:50-0:00	0,81%	0,04%		0,12%	0,49%	0,66%	0,20%	1,29%	0,47%	1,60%	0,56%
0:00-0:10	0,63%	0,08%		0,14%	0,16%	0,45%	0,31%	0,72%	0,34%		0,40%
0:10-0:20	0,66%	0,08%		0,12%	0,16%	0,42%	0,31%	0,60%	0,30%	0,80%	0,37%
0:20-0:30	0,56%	0,08%		0,11%	0,16%	0,40%	0,31%	0,49%	0,27%	1,60%	0,34%
0:30-0:40	0,50%	0,10%		0,09%		0,33%	0,31%	0,37%	0,23%		0,28%
0:40-0:50	0,45%	0,10%		0,09%		0,30%	0,41%	0,37%	0,22%		0,26%
0:50-1:00	0,40%	0,10%		0,11%		0,27%	0,51%	0,34%	0,20%		0,24%
1:00-1:10	0,43%	0,04%	0,83%	0,11%	0,33%	0,21%	0,61%	0,20%	0,15%	0,80%	0,19%
1:10-1:20	0,38%	0,04%		0,07%		0,20%	0,61%	0,17%	0,14%	0,80%	0,17%
1:20-1:30	0,38%	0,02%		0,04%		0,18%	0,41%	0,20%	0,13%	1,60%	0,16%
1:30-1:40	0,33%	0,04%		0,04%	0,16%	0,17%	0,41%	0,14%	0,12%	1,60%	0,15%
1:40-1:50	0,35%	0,04%		0,04%	0,16%	0,16%	0,41%	0,17%	0,11%	1,60%	0,14%
1:50-2:00	0,28%	0,04%		0,04%	0,16%	0,16%	0,41%	0,14%	0,10%	1,60%	0,13%
2:00-2:10	0,18%	0,04%				0,12%	0,51%	0,06%	0,06%	0,80%	0,09%
2:10-2:20	0,18%	0,04%				0,11%	0,41%	0,06%	0,05%	0,80%	0,09%
2:20-2:30	0,13%	0,04%				0,11%	0,51%	0,06%	0,05%	0,80%	0,09%
2:30-2:40	0,13%	0,04%				0,10%	0,51%		0,05%		0,08%
2:40-2:50	0,15%	0,02%				0,10%	0,51%		0,04%		0,07%
2:50-3:00	0,08%	0,02%				0,10%	0,51%		0,04%		0,07%
3:00-3:10	0,05%	0,02%				0,08%	0,51%		0,03%		0,06%
3:10-3:20	0,08%	0,02%				0,08%	0,51%		0,04%		0,06%
3:20-3:30	0,08%	0,02%				0,08%	0,51%		0,03%		0,06%
3:30-3:40	0,05%	0,02%				0,08%	0,51%	0,03%	0,03%		0,06%
3:40-3:50	0,05%	0,02%				0,07%	0,41%		0,03%		0,05%
3:50-4:00	0,05%	0,02%				0,07%	0,41%		0,02%		0,05%
4:00-4:10	0,08%	0,02%				0,07%	0,41%		0,03%		0,05%
4:10-4:20	0,05%	0,02%				0,06%	0,41%		0,03%		0,05%
4:20-4:30	0,05%	0,02%				0,07%	0,41%		0,03%		0,05%
4:30-4:40	0,05%	0,02%				0,06%	0,20%		0,02%		0,04%
4:40-4:50	0,05%	0,02%				0,06%	0,20%		0,02%		0,04%
4:50-5:00	0,05%	0,02%		0,02%		0,06%	0,20%		0,03%		0,04%





Actividad secundaria categorizada

Sexo	Hora Intervalos de 10 minutos	Cuidados personales	Trabajo remunerado	Estudios	Hogar y familia	Trabajo voluntario y reuniones	Vida social y diversión	Deporte y actividades al aire libre	Aficiones e informática	Medios de comunicación	Trayectos y empleo del tiempo no especificado	Total
Mujeres	6:00-6:10				0,03%	0,17%	0,05%			0,02%		0,04%
	6:10-6:20	0,10%			0,03%	0,08%	0,06%			0,02%		0,04%
	6:20-6:30	0,15%			0,01%		0,05%			0,04%		0,05%
	6:30-6:40	0,28%			0,04%	0,08%	0,05%		0,04%	0,08%		0,07%
	6:40-6:50	0,21%			0,06%		0,05%		0,04%	0,10%		0,07%
	6:50-7:00	0,26%			0,13%	0,08%	0,05%		0,04%	0,15%		0,10%
	7:00-7:10	0,23%	0,05%		0,21%	0,08%	0,07%			0,23%	0,74%	0,14%
	7:10-7:20	0,28%			0,18%	0,08%	0,08%		0,04%	0,31%		0,18%
	7:20-7:30	0,36%			0,26%	0,08%	0,08%		0,11%	0,37%		0,21%
	7:30-7:40	0,36%			0,33%	0,25%	0,09%		0,04%	0,46%	0,37%	0,25%
	7:40-7:50	0,34%	0,05%	0,73%	0,33%	0,17%	0,12%		0,04%	0,52%		0,29%
	7:50-8:00	0,54%			0,37%	0,17%	0,13%		0,07%	0,50%		0,29%
	8:00-8:10	0,70%			0,55%	0,08%	0,14%		0,18%	0,56%		0,34%
	8:10-8:20	0,64%			0,66%	0,08%	0,18%		0,18%	0,61%	0,37%	0,38%
	8:20-8:30	0,85%		0,73%	0,81%	0,33%	0,21%		0,18%	0,68%	0,74%	0,44%
	8:30-8:40	0,77%	0,10%		0,77%	0,50%	0,22%	0,12%	0,14%	0,75%		0,47%
	8:40-8:50	0,77%		0,73%	0,73%	0,41%	0,26%	0,12%	0,22%	0,78%	0,37%	0,50%
	8:50-9:00	0,64%			0,66%	0,66%	0,26%	0,12%	0,29%	0,80%	0,37%	0,50%
	9:00-9:10	0,77%	0,15%	0,73%	0,58%	0,99%	0,31%		0,29%	0,89%		0,56%
	9:10-9:20	0,85%	0,10%	0,73%	0,74%	0,91%	0,33%		0,43%	0,99%		0,62%
9:20-9:30	0,80%	0,15%	0,73%	0,69%	0,99%	0,37%	0,24%	0,18%	1,04%	0,37%	0,65%	
9:30-9:40	0,80%	0,25%	0,73%	0,71%	1,41%	0,40%	0,12%	0,25%	1,06%	0,37%	0,68%	
9:40-9:50	0,70%	0,15%		0,78%	1,57%	0,42%	0,12%	0,39%	1,08%	1,12%	0,70%	
9:50-10:00	0,62%	0,15%		0,76%	1,41%	0,42%		0,29%	1,14%	0,74%	0,72%	
10:00-10:10	0,49%	0,40%		0,94%	1,74%	0,45%	0,24%	0,47%	1,11%		0,74%	
10:10-10:20	0,34%	0,35%		0,91%	1,74%	0,48%	0,36%	0,32%	1,11%	0,37%	0,75%	
10:20-10:30	0,62%	0,20%	0,73%	0,95%	1,74%	0,48%	0,24%	0,36%	1,18%		0,78%	
10:30-10:40	0,64%	0,40%	0,73%	1,07%	1,66%	0,50%	0,48%	0,39%	1,17%		0,80%	
10:40-10:50	0,72%	0,35%	1,46%	1,07%	1,74%	0,53%	0,60%	0,39%	1,17%	0,74%	0,82%	

10:50-11:00	0,82%	0,35%	1,46%	1,08%	1,82%	0,52%	0,48%	0,57%	1,15%	0,74%	0,81%
11:00-11:10	0,85%	0,25%		1,25%	1,99%	0,61%	0,96%	0,75%	1,09%	0,37%	0,85%
11:10-11:20	0,85%	0,15%		1,28%	1,99%	0,63%	1,08%	0,86%	1,08%	0,37%	0,86%
11:20-11:30	0,85%	0,20%		1,17%	1,82%	0,65%	1,43%	0,93%	1,09%		0,86%
11:30-11:40	0,57%	0,20%		1,09%	1,74%	0,63%	1,55%	0,72%	1,04%		0,82%
11:40-11:50	0,62%	0,25%		1,15%	1,82%	0,63%	1,31%	0,68%	1,05%	0,37%	0,83%
11:50-12:00	0,67%	0,30%		1,09%	2,07%	0,65%	1,19%	0,65%	1,05%		0,84%
12:00-12:10	0,62%	0,30%	0,73%	1,22%	2,07%	0,67%	0,96%	0,50%	1,00%		0,84%
12:10-12:20	0,52%	0,40%		1,35%	1,74%	0,70%	0,96%	0,75%	1,03%		0,87%
12:20-12:30	0,41%	0,35%		1,40%	1,74%	0,71%	0,84%	0,90%	1,02%	0,37%	0,88%
12:30-12:40	0,52%	0,61%		1,34%	1,57%	0,74%	1,31%	0,72%	1,03%	0,74%	0,89%
12:40-12:50	0,52%	0,61%		1,40%	1,74%	0,74%	1,43%	0,65%	1,02%	0,37%	0,90%
12:50-13:00	0,52%	0,71%		1,42%	1,74%	0,77%	1,31%	0,65%	1,04%	0,74%	0,92%
13:00-13:10	0,88%	2,07%		1,58%	1,66%	0,85%	1,19%	0,61%	1,12%	0,37%	1,02%
13:10-13:20	0,62%	2,02%		1,51%	1,82%	0,88%	1,08%	0,54%	1,14%	0,37%	1,03%
13:20-13:30	0,88%	2,53%		1,56%	1,82%	0,92%	1,08%	0,54%	1,20%		1,09%
13:30-13:40	0,90%	3,54%	0,73%	1,46%	1,41%	1,01%	0,84%	0,68%	1,22%		1,14%
13:40-13:50	0,70%	3,64%	0,73%	1,41%	1,32%	1,04%	0,96%	0,72%	1,24%	0,74%	1,16%
13:50-14:00	0,82%	4,04%	0,73%	1,30%	1,16%	1,11%	1,08%	0,57%	1,29%	1,12%	1,21%
14:00-14:10	1,21%	7,07%		1,05%	0,91%	1,34%	0,72%	0,57%	1,55%	1,12%	1,44%
14:10-14:20	0,88%	7,28%		1,06%	0,83%	1,44%	0,84%	0,72%	1,57%	1,49%	1,49%
14:20-14:30	1,08%	7,18%		0,96%	0,58%	1,52%	0,72%	0,65%	1,63%	0,74%	1,55%
14:30-14:40	0,80%	7,28%		0,94%	0,66%	1,59%	0,60%	0,57%	1,63%	0,74%	1,58%
14:40-14:50	0,82%	6,87%	0,73%	0,89%	0,66%	1,59%	0,48%	0,61%	1,54%	0,37%	1,53%
14:50-15:00	0,85%	6,37%	0,73%	0,78%	0,66%	1,58%	0,48%	0,68%	1,48%	1,49%	1,50%
15:00-15:10	0,77%	5,10%	0,73%	0,76%	0,66%	1,47%	0,48%	0,57%	1,40%	1,12%	1,39%
15:10-15:20	0,70%	4,60%	0,73%	0,83%	0,50%	1,44%	0,36%	0,82%	1,33%	0,74%	1,35%
15:20-15:30	0,67%	4,19%	0,73%	0,83%	0,41%	1,43%	0,36%	0,86%	1,28%	0,37%	1,32%
15:30-15:40	0,52%	3,08%	0,73%	0,81%	0,50%	1,30%	0,36%	1,00%	1,10%	0,37%	1,18%
15:40-15:50	0,52%	2,78%	1,46%	0,83%	0,58%	1,22%	0,36%	1,00%	1,01%	0,37%	1,10%
15:50-16:00	0,44%	2,53%	1,46%	0,83%	0,58%	1,18%	0,36%	0,75%	0,95%		1,05%
16:00-16:10	0,80%	1,21%	1,46%	0,91%	0,75%	1,05%	0,24%	1,29%	0,84%	0,37%	0,96%
16:10-16:20	0,88%	1,01%	1,46%	0,94%	0,83%	1,04%	0,24%	1,29%	0,84%	1,49%	0,95%
16:20-16:30	0,75%	0,96%	1,46%	0,98%	0,75%	1,05%	0,36%	1,29%	0,82%	0,74%	0,95%
16:30-16:40	0,70%	0,66%	2,19%	1,10%	0,75%	1,03%	0,60%	1,43%	0,78%	0,37%	0,93%
16:40-16:50	0,62%	0,71%	2,19%	1,17%	0,75%	1,01%	0,72%	1,40%	0,77%	0,37%	0,93%
16:50-17:00	0,88%	0,51%	2,19%	1,21%	0,83%	1,01%	0,84%	1,36%	0,77%		0,93%

17:00-17:10	0,80%	0,10%	1,46%	1,22%	1,08%	1,10%	1,55%	1,47%	0,78%	0,37%	0,98%
17:10-17:20	0,95%	0,10%	1,46%	1,33%	1,32%	1,15%	1,67%	1,58%	0,76%	1,12%	1,01%
17:20-17:30	0,80%	0,15%	1,46%	1,36%	1,49%	1,20%	2,39%	1,65%	0,76%	0,74%	1,04%
17:30-17:40	1,11%	0,25%	1,46%	1,39%	1,32%	1,22%	2,51%	1,58%	0,77%	0,37%	1,06%
17:40-17:50	1,29%	0,10%	0,73%	1,38%	1,41%	1,24%	2,87%	1,68%	0,75%	0,74%	1,07%
17:50-18:00	1,29%	0,15%	0,73%	1,36%	1,41%	1,23%	2,63%	1,61%	0,74%	1,49%	1,06%
18:00-18:10	1,47%	0,10%	1,46%	1,37%	1,90%	1,31%	2,87%	1,40%	0,76%	1,12%	1,11%
18:10-18:20	1,57%	0,05%	1,46%	1,38%	1,74%	1,38%	2,87%	1,40%	0,74%	0,37%	1,13%
18:20-18:30	1,55%	0,05%	1,46%	1,27%	1,57%	1,43%	2,87%	1,08%	0,73%		1,14%
18:30-18:40	1,44%	0,15%	1,46%	1,30%	1,24%	1,46%	3,11%	0,93%	0,73%		1,16%
18:40-18:50	1,34%	0,10%	2,19%	1,19%	1,49%	1,46%	2,99%	1,04%	0,72%	0,37%	1,15%
18:50-19:00	1,34%		2,19%	1,17%	1,66%	1,42%	2,75%	0,93%	0,73%		1,12%
19:00-19:10	1,31%	0,10%	1,46%	1,11%	1,41%	1,38%	2,27%	1,08%	0,74%		1,10%
19:10-19:20	1,34%	0,10%	2,19%	1,07%	1,24%	1,39%	2,27%	1,22%	0,73%	0,37%	1,10%
19:20-19:30	1,29%	0,10%	2,19%	1,17%	1,32%	1,38%	2,39%	1,22%	0,71%	1,49%	1,10%
19:30-19:40	1,39%	0,10%	1,46%	1,10%	0,99%	1,35%	2,39%	1,18%	0,73%	1,12%	1,09%
19:40-19:50	1,31%	0,10%	1,46%	1,05%	0,83%	1,33%	2,39%	1,25%	0,71%	1,12%	1,07%
19:50-20:00	1,42%	0,05%	1,46%	1,04%	0,75%	1,32%	2,27%	1,36%	0,75%	0,37%	1,08%
20:00-20:10	1,39%	0,10%	1,46%	1,11%	0,75%	1,27%	1,55%	1,08%	0,86%	0,74%	1,09%
20:10-20:20	1,19%	0,10%	0,73%	1,17%	0,83%	1,26%	1,43%	1,18%	0,90%	1,12%	1,10%
20:20-20:30	1,37%	0,10%		1,17%	0,91%	1,26%	1,31%	1,29%	0,94%	1,12%	1,12%
20:30-20:40	1,19%	0,05%		1,13%	0,66%	1,29%	1,31%	1,04%	1,02%	0,74%	1,15%
20:40-20:50	1,39%	0,05%	0,73%	1,05%	0,83%	1,30%	1,19%	0,82%	1,03%	1,49%	1,16%
20:50-21:00	1,47%	0,05%	0,73%	1,09%	0,91%	1,29%	1,08%	0,65%	1,09%	0,74%	1,18%
21:00-21:10	1,57%	0,15%	0,73%	0,95%	0,41%	1,35%	0,84%	0,79%	1,39%	0,74%	1,31%
21:10-21:20	1,37%	0,15%	0,73%	0,93%	0,41%	1,36%	0,60%	0,90%	1,38%	1,12%	1,31%
21:20-21:30	1,68%	0,20%	0,73%	0,88%	0,50%	1,37%	0,60%	0,82%	1,45%	1,12%	1,34%
21:30-21:40	1,57%	0,15%	0,73%	1,00%	0,25%	1,36%	0,48%	0,68%	1,38%	0,37%	1,31%
21:40-21:50	1,13%	0,15%	0,73%	0,90%	0,33%	1,34%	0,48%	0,97%	1,34%		1,27%
21:50-22:00	1,37%	0,10%	0,73%	0,83%	0,41%	1,31%	0,36%	1,08%	1,33%	1,12%	1,26%
22:00-22:10	1,26%	0,15%	0,73%	0,86%	0,50%	1,23%	0,24%	1,40%	1,20%	2,60%	1,18%
22:10-22:20	1,13%	0,15%	0,73%	0,78%	0,25%	1,22%	0,24%	1,25%	1,21%	2,97%	1,17%
22:20-22:30	1,16%	0,15%	0,73%	0,68%	0,25%	1,20%	0,24%	1,43%	1,14%	2,60%	1,13%
22:30-22:40	0,95%	0,05%	2,19%	0,63%	0,33%	1,09%	0,24%	1,79%	1,00%	2,60%	1,02%
22:40-22:50	0,90%	0,05%	2,19%	0,63%	0,17%	1,07%	0,36%	2,08%	0,88%	4,46%	0,97%
22:50-23:00	0,95%	0,05%	1,46%	0,68%	0,17%	1,00%	0,36%	2,26%	0,80%	4,46%	0,90%
23:00-23:10	1,01%		1,46%	0,54%	0,25%	0,88%	0,24%	2,22%	0,63%	4,46%	0,77%

23:10-23:20	0,80%		1,46%	0,54%	0,25%	0,86%	0,24%	2,15%	0,60%	3,35%	0,74%
23:20-23:30	0,90%		1,46%	0,50%	0,25%	0,81%	0,24%	2,19%	0,55%	4,09%	0,71%
23:30-23:40	0,85%	0,10%	2,19%	0,38%	0,41%	0,68%	0,36%	1,76%	0,49%	3,35%	0,60%
23:40-23:50	0,82%	0,10%	2,19%	0,39%	0,33%	0,65%	0,24%	1,72%	0,45%	3,35%	0,57%
23:50-0:00	0,82%	0,10%	1,46%	0,30%	0,25%	0,56%	0,36%	1,61%	0,38%	2,60%	0,49%
0:00-0:10	0,59%	0,05%	2,19%	0,19%	0,25%	0,42%	0,36%	0,93%	0,27%	1,12%	0,35%
0:10-0:20	0,44%	0,05%	2,92%	0,16%	0,17%	0,38%	0,48%	0,93%	0,25%	0,74%	0,32%
0:20-0:30	0,44%	0,05%	2,19%	0,13%	0,08%	0,36%	0,24%	0,93%	0,20%	0,74%	0,29%
0:30-0:40	0,49%		2,19%	0,10%	0,08%	0,30%	0,36%	0,68%	0,17%	1,12%	0,24%
0:40-0:50	0,34%		1,46%	0,08%	0,08%	0,28%	0,36%	0,68%	0,16%	1,12%	0,23%
0:50-1:00	0,31%		1,46%	0,09%	0,08%	0,26%	0,36%	0,65%	0,14%	1,86%	0,21%
1:00-1:10	0,39%		0,73%	0,04%		0,21%	0,24%	0,43%	0,11%	1,12%	0,16%
1:10-1:20	0,34%		0,73%	0,05%	0,08%	0,19%	0,36%	0,43%	0,10%	1,49%	0,15%
1:20-1:30	0,39%		0,73%	0,06%		0,18%	0,24%	0,39%	0,09%	1,49%	0,14%
1:30-1:40	0,39%		0,73%	0,06%		0,14%	0,48%	0,32%	0,08%	0,37%	0,12%
1:40-1:50	0,34%			0,07%		0,13%	0,36%	0,36%	0,07%	0,37%	0,11%
1:50-2:00	0,28%	0,05%		0,06%		0,13%	0,36%	0,29%	0,07%		0,11%
2:00-2:10	0,26%	0,10%		0,03%		0,10%	0,24%	0,14%	0,03%		0,07%
2:10-2:20	0,26%	0,10%		0,01%		0,09%	0,24%	0,11%	0,03%		0,07%
2:20-2:30	0,23%	0,10%		0,02%		0,09%	0,36%	0,11%	0,03%	0,37%	0,07%
2:30-2:40	0,23%	0,05%		0,01%		0,08%	0,36%	0,11%	0,02%		0,06%
2:40-2:50	0,18%	0,05%		0,01%		0,08%	0,36%	0,07%	0,02%		0,06%
2:50-3:00	0,15%	0,05%		0,01%		0,08%	0,36%	0,11%	0,02%		0,06%
3:00-3:10	0,15%	0,05%		0,01%		0,07%	0,24%	0,11%	0,02%		0,05%
3:10-3:20	0,10%	0,10%		0,01%		0,07%	0,24%	0,04%	0,02%		0,05%
3:20-3:30	0,08%	0,10%		0,01%		0,07%	0,12%	0,04%	0,02%		0,04%
3:30-3:40	0,05%	0,05%		0,01%		0,07%	0,12%	0,04%	0,02%		0,04%
3:40-3:50	0,05%	0,05%				0,06%	0,12%	0,04%	0,02%		0,04%
3:50-4:00	0,05%	0,05%		0,01%		0,06%	0,24%	0,04%	0,02%		0,04%
4:00-4:10	0,03%					0,06%	0,12%	0,04%	0,01%		0,04%
4:10-4:20	0,03%					0,06%	0,12%		0,01%		0,04%
4:20-4:30	0,03%					0,06%	0,12%		0,01%		0,03%
4:30-4:40	0,05%					0,06%			0,01%		0,04%
4:40-4:50	0,03%					0,06%			0,01%		0,03%
4:50-5:00	0,03%			0,01%		0,06%			0,01%		0,04%
5:00-5:10	0,05%					0,06%			0,01%		0,03%
5:10-5:20	0,03%					0,06%			0,01%		0,03%

